



Boletín Informativo de Natalidad 2002

Nº 002

Marzo de 2004

INDICE DE CUADROS

Nacidos Vivos según Entidad Federal de Ocurrencia y Residen-	2
Nacidos vivos por local de asistencia. Según Entidad Federal de Ocurrencia	4
Nacidos vivos por sexo, según Entidad Federal de Residencia Habitual de la Madre	5
Nacidos vivos por peso al nacer, según Entidad Federal de Residencia habitual de la Madre	6
Nacidos vivos por peso al nacer, según Grupo de Edad de la Madre	7
Nacidos vivos por grupo de edad de la madre, según Entidad Federal de Residencia Habitual de la Madre	7
Distribución porcentual de los nacidos vivos por grupo de edad de la madre, según Entidad Federal de Residencia Habitual de la Madre	8
Nacidos vivos en Madres menores de 20 años de edad, según Entidad Federal de Residencia Habitual de la madre	9
Nacidos vivos por Grupo de Edad de la Madre, según País de Origen de la madre	10
Nacidos vivos por mes, según entidad federal de ocurrencia	11
Nacidos Vivos según Entidad Federal de Residencia Habitual de la Madre 2001—2002	12

NOTAS TÉCNICAS

- Los Nacimientos Vivos Ocurridos en Venezuela presentados en este Boletín, provienen de la fuente de información institucional: Establecimientos de Salud Públicos y Privados de las Entidades Federales
- La fuente de información demográfica es el Registro de Estadísticas Vitales de la Dirección de Información Social y Estadísticas
- El Instrumento de recolección del dato es: La Constancia de Nacimiento Vivo.
- Es importante establecer diferencias entre los Nacimientos Vivos Ocurridos, publicados en este Boletín y los publicados por el Instituto Nacional de Estadísticas (INE); el cual procesa los Nacimientos Vivos Registrados, cuya fuente de información institucional son: Prefecturas, Jefaturas y Alcaldías. Son los Nacimientos Vivos Registrados en el año 2002, independientemente del año de ocurrencia del mismo.

PRESENTACION

La Dirección de Información Social y Estadísticas (DISE), se complace en presentarles el segundo Boletín Informativo de Natalidad del año 2002

Los datos procesados, se refieren a los nacimientos vivos ocurridos en Venezuela desagregados a nivel de Entidad Federal.

Esta información es de gran utilidad para realizar intervenciones oportunas vinculadas a los programas en el área de salud y social, ya que nos ofrece cifras confiables para la toma de decisiones en cuanto a la asignación de presupuestos, coberturas para la estimación de vacunas tanto para la población infantil, como para la población femenina de edad reproductiva, detectar madres a temprana edad, el comportamiento de bajo peso al nacer, entre otras.

Es importante recalcar que la integridad, calidad y oportunidad de la información presentada, va en concordancia con el rápido envío por parte de los diferentes Estados, de la constancia de nacimiento vivo, debidamente llena por parte del profesional que le corresponde tan loable tarea.

Ojalá esta iniciativa pueda brindar su pequeña cuota de contribución para la construcción del país que todos deseamos y merecemos tener.

Soc. Gladys Rojas
Directora de Información Social y Estadísticas

Cuadro 1
 Venezuela. Nacidos Vivos por Entidad Federal de Ocurrencia y
 Residencia Habitual de la Madre, 2002

Entidad Federal	Residencia	%	Ocurrencia	%
Total	438.951	100,00	438.951	100,00
Distrito Capital	22.079	5,03	27.737	6,32
Amazonas	2.330	0,53	2.322	0,53
Anzoátegui	25.086	5,71	24.620	5,61
Apure	8.494	1,94	8.523	1,94
Aragua	27.252	6,21	28.080	6,40
Barinas	13.430	3,06	13.358	3,04
Bolívar	30.487	6,95	30.660	6,98
Carabobo	39.083	8,90	38.474	8,76
Cojedes	5.106	1,16	5.247	1,20
Delta Amacuro	2.195	0,50	2.542	0,58
Falcón	5.982	1,36	5.877	1,34
Guárico	13.028	2,97	12.851	2,93
Lara	33.517	7,64	33.670	7,67
Mérida	15.960	3,64	16.490	3,76
Miranda	26.614	6,06	21.234	4,84
Monagas	16.200	3,69	16.319	3,72
Nueva Esparta	7.727	1,76	7.718	1,76
Portuguesa	18.322	4,17	18.226	4,15
Sucre	14.576	3,32	14.225	3,24
Táchira	19.893	4,53	20.111	4,58
Trujillo	12.872	2,93	12.929	2,95
Yaracuy	10.567	2,41	10.308	2,35
Zulia	63.702	14,51	63.394	14,44
Vargas	4.449	1,01	4.036	0,92

Fuente: Dirección de Información Social y Estadísticas - Registros de Estadísticas Vitales

Gráfica 1A
 Nacidos Vivos por Entidad Federal
 de Ocurrencia, 2002

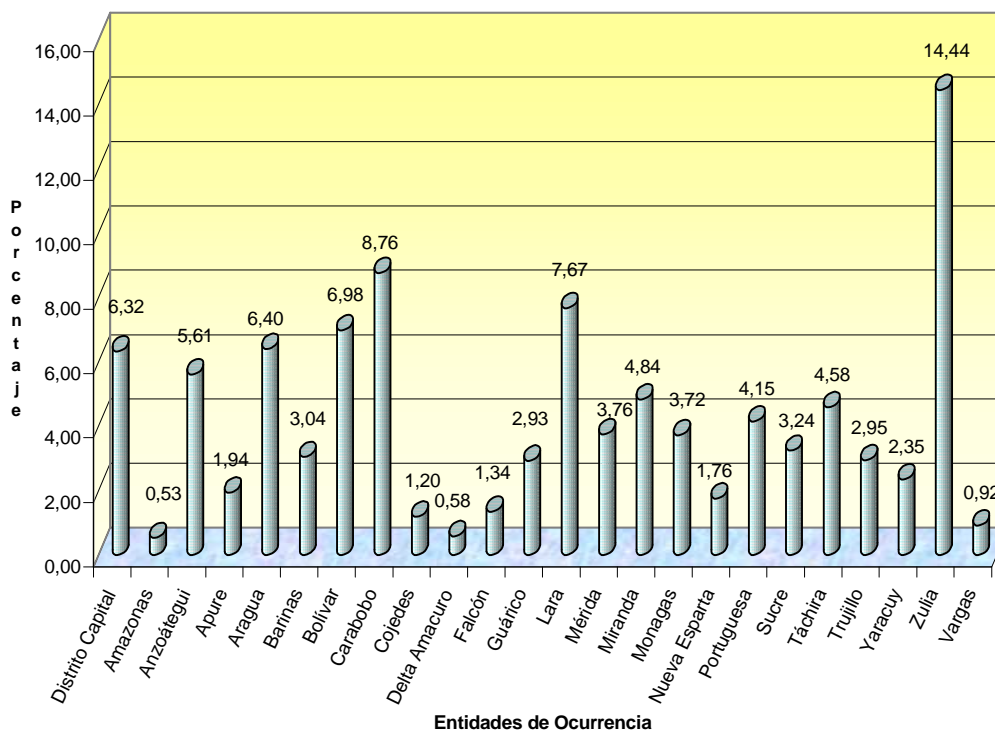

Gráfica 1B
Nacidos Vivos por Entidad Federal de Residencia
Habitual de la Madre, 2002

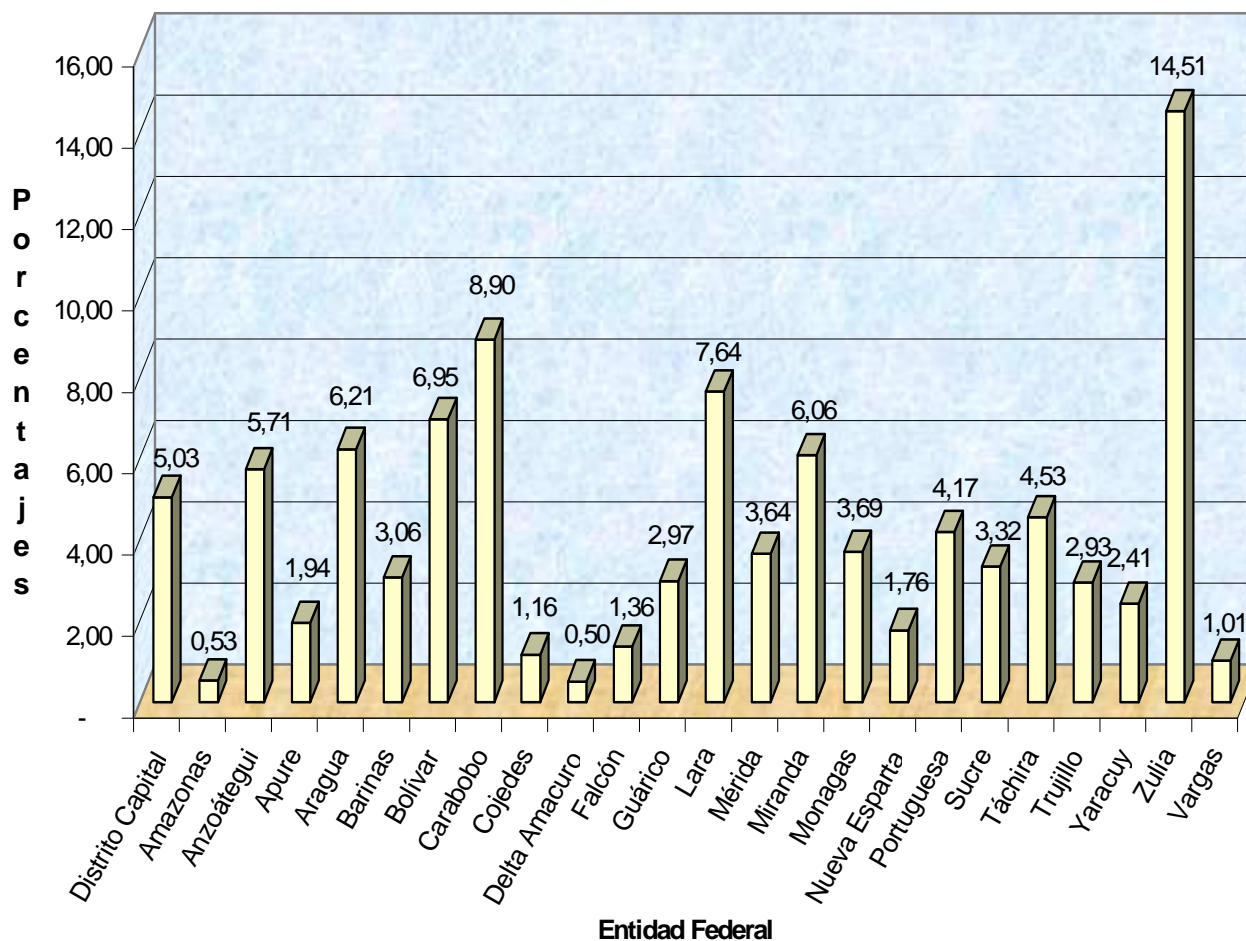

El total de nacimientos vivos ocurridos en Venezuela durante el año 2002 es de 438.951, al clasificar la información por entidad federal de residencia habitual de la madre se observa que, los estados que tienen mayor aporte al total nacional son Zulia con 63.702 nacimientos (14,51%) Carabobo con 39.083 (8,90%) y Lara con 33.517 (7,64%)

Cuadro 2
Venezuela. Nacidos Vivos por Local de Asistencia,
Según Entidad Federal de Ocurrencia,
2002

Entidad Federal	Total	Local de Asistencia									
		Ambulatorio	%	Casa	%	Clínica	%	Hospital	%	Otro	%
Total	438.951	7.651	1,74	755	0,17	44.706	10,18	385.352	87,79	487,00	0,11
Distrito Capital	27.737	1	0,00	-	-	4.051	14,61	23.684	85,39	1	0,00
Amazonas	2.322	31	1,34	25	1,08	3	0,13	2.263	97,46	-	-
Anzoátegui	24.620	218	0,89	1	0,00	387	1,57	24.014	97,54	-	-
Apure	8.523	739	8,67	-	-	24	0,28	7.760	91,05	-	-
Aragua	28.080	801	2,85	11	0,04	2.580	9,19	24.545	87,41	143	0,51
Bariñas	13.358	350	2,62	40	0,30	1.301	9,74	11.667	87,34	-	-
Bolívar	30.660	224	0,73	34	0,11	3.351	10,93	27.048	88,22	3	0,01
Carabobo	38.474	646	1,68	8	0,02	6.011	15,62	31.752	82,53	57	0,15
Cojedes	5.247	-	-	17	0,32	1	0,02	5.229	99,66	-	-
Delta Amacuro	2.542	133	5,23	5	0,20	235	9,24	2.168	85,29	1	0,04
Falcón	5.877	-	-	-	-	-	-	5.877	100,00	-	-
Guárico	12.851	788	6,13	-	-	235	1,83	11.828	92,04	-	-
Lara	33.670	1.445	4,29	-	-	1.946	5,78	30.275	89,92	4	0,01
Mérida	16.490	209	1,27	285	1,73	1.864	11,30	14.122	85,64	10	0,06
Miranda	21.234	142	0,67	-	-	3.711	17,48	17.381	81,85	-	-
Monagas	16.319	182	1,12	13	0,08	1.897	11,62	14.227	87,18	-	-
Nueva Esparta	7.718	187	2,42	3	0,04	1.568	20,32	5.928	76,81	32	0,41
Portuguesa	18.226	362	1,99	89	0,49	738	4,05	17.025	93,41	12	0,07
Sucre	14.225	256	1,80	1	0,01	626	4,40	13.330	93,71	12	0,08
Táchira	20.111	15	0,07	38	0,19	3.114	15,48	16.761	83,34	183	0,91
Trujillo	12.929	411	3,18	27	0,21	605	4,68	11.886	91,93	-	-
Yaracuy	10.308	64	0,62	3	0,03	412	4,00	9.829	95,35	-	-
Zulia	63.394	440	0,69	155	0,24	10.018	15,80	52.752	83,21	29	0,05
Vargas	4.036	7	0,17	-	-	28	0,69	4.001	99,13	-	-

Fuente: Dirección de Información Social y Estadísticas - Registros de Estadísticas Vitales

Gráfica 2
Venezuela, Nacidos Vivos por Local de Asistencia
2002

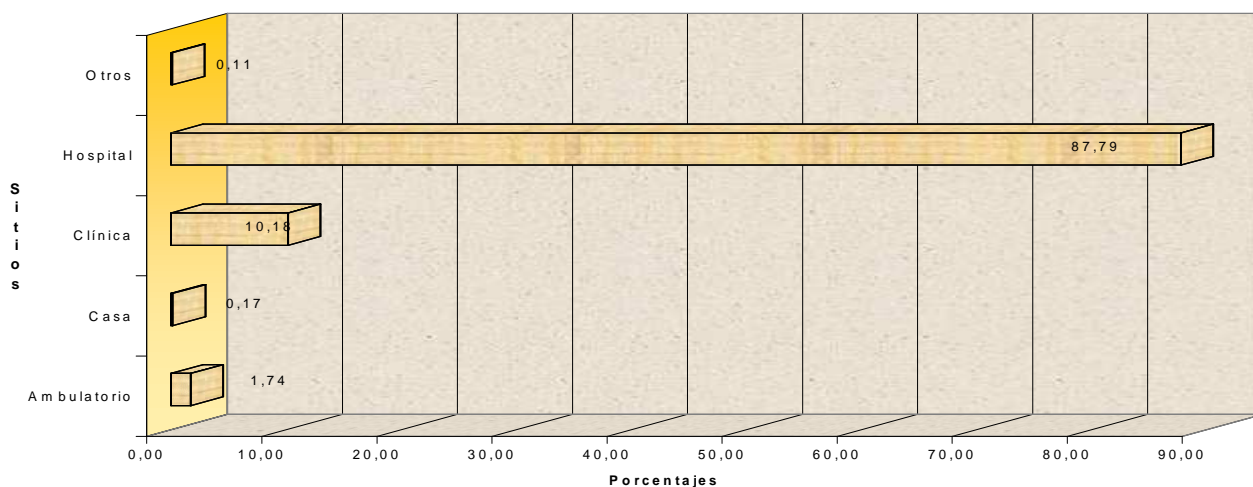

Del total de nacimientos vivos ocurridos en Venezuela durante el año 2002, el 87,79% corresponde a nacimientos atendidos en Hospitales, el 10,18% en clínicas y 1,74% en ambulatorios. Esto evidencia que el 99,72% de los partos fueron atendidos por personal capacitado.

Cuadro 3
Venezuela. Nacidos Vivos pr Sexo, Según Eentidad
Federal de Residencia Habitual de la Madre, 2002

Entidad Federal	Total	Varones	Hembras	Ignorado
Total	438.951	211.450	224.501	3.000
Distrito Capital	22.079	11.457	10.384	238
Amazonas	2.330	1.143	1.172	15
Anzoátegui	25.086	12.146	12.766	174
Apure	8.494	4.236	4.234	24
Aragua	27.252	14.018	13.096	138
Barinas	13.430	6.976	6.349	105
Bolívar	30.487	13.957	16.418	112
Carabobo	39.083	16.258	22.502	323
Cojedes	5.106	2.514	2.546	46
Delta Amacuro	2.195	1.011	1.181	3
Falcón	5.982	3.018	2.919	45
Guárico	13.028	6.702	6.300	26
Lara	33.517	17.135	16.268	114
Mérida	15.960	5.906	10.029	25
Miranda	26.614	13.324	12.372	918
Monagas	16.200	8.291	7.533	376
Nueva Esparta	7.727	3.677	4.043	7
Portuguesa	18.322	8.668	9.638	16
Sucre	14.576	7.010	7.516	50
Táchira	19.893	9.210	10.592	91
Trujillo	12.872	6.564	6.282	26
Yaracuy	10.567	5.080	5.474	13
Zulia	63.702	30.923	32.680	99
Vargas	4.449	2.226	2.207	16

Fuente: Dirección de Información Social y Estadísticas - Registros de Estadísticas Vitales

Gráfica 3
Venezuela, Nacimientos por Sexo 2002

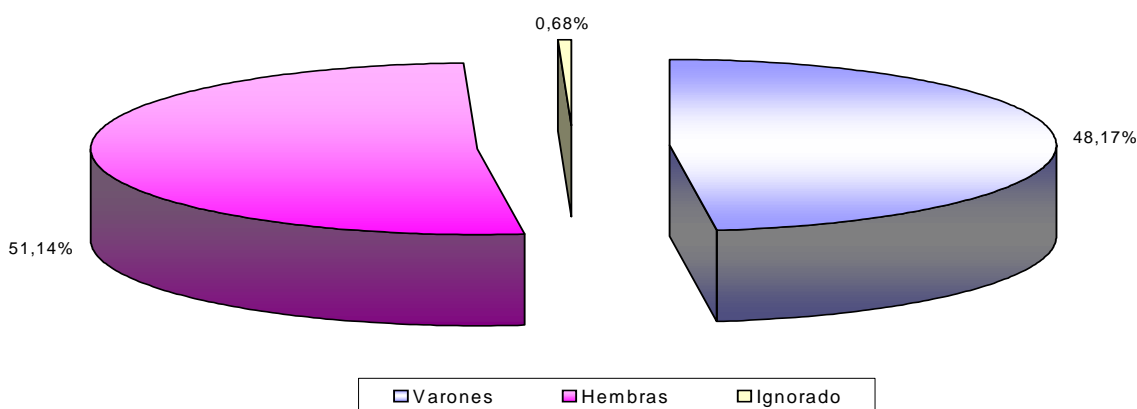

De los nacimientos ocurridos 211.450 (48,17 %) son varones y 224.501 (51,14%) son del sexo femenino.

Cuadro 4
 Venezuela. Nacidos Vivos Por Peso al Nacer, Según Entidad
 Federal de Residencia Habitual de la Madre, 2002

Entidad	Total	Menos de 2.500gr	%	2.500gr y más	%	Ignorado	%
Total	438.951	35.265	8,03	399.388	90,99	4.298	0,98
Distrito Capital	22.079	1.572	7,12	19.971	90,45	536	2,43
Amazonas	2.330	179	7,68	2.105	90,34	46	1,97
Anzoátegui	25.086	2.005	7,99	22.893	91,26	188	0,75
Apure	8.494	610	7,18	7.830	92,18	54	0,64
Aragua	27.252	2.295	8,42	24.883	91,31	74	0,27
Barinas	13.430	766	5,70	12.483	92,95	181	1,35
Bolívar	30.487	2.190	7,18	28.082	92,11	215	0,71
Carabobo	39.083	3.249	8,31	35.700	91,34	134	0,34
Cojedes	5.106	430	8,42	4.670	91,46	6	0,12
Delta Amacuro	2.195	211	9,61	1.984	90,39	-	0,00
Falcón	5.982	578	9,66	5.340	89,27	64	1,07
Guárico	13.028	1.148	8,81	11.854	90,99	26	0,20
Lara	33.517	2.690	8,03	30.497	90,99	330	0,98
Mérida	15.960	1.444	9,05	14.495	90,82	21	0,13
Miranda	26.614	2.204	8,28	22.764	85,53	1.646	6,18
Monagas	16.200	1.302	8,04	14.722	90,88	176	1,09
Nueva Esparta	7.727	505	6,54	7.163	92,70	59	0,76
Portuguesa	18.322	1.319	7,20	16.955	92,54	48	0,26
Sucre	14.576	1.191	8,17	13.382	91,81	3	0,02
Táchira	19.893	1.391	6,99	18.426	92,63	76	0,38
Trujillo	12.872	1.108	8,61	11.750	91,28	14	0,11
Yaracuy	10.567	805	7,62	9.752	92,29	10	0,09
Zulia	63.702	5.724	8,99	57.622	90,46	356	0,56
Vargas	4.449	349	7,84	4.065	91,37	35	0,79

Fuente: Dirección de Información Social y Estadísticas - Registros de Estadísticas Vitales

Al analizar el peso de los nacidos vivos por Entidad Federal, se puede observar que los Estados Falcón (9,66%), Delta Amacuro (9,61%), y Mérida (9,05%) presentan un porcentaje de nacimientos con bajo peso, superior al promedio nacional.

Gráfica 4
 Venezuela, Nacidos Vivos por Peso al Nacer, 2002

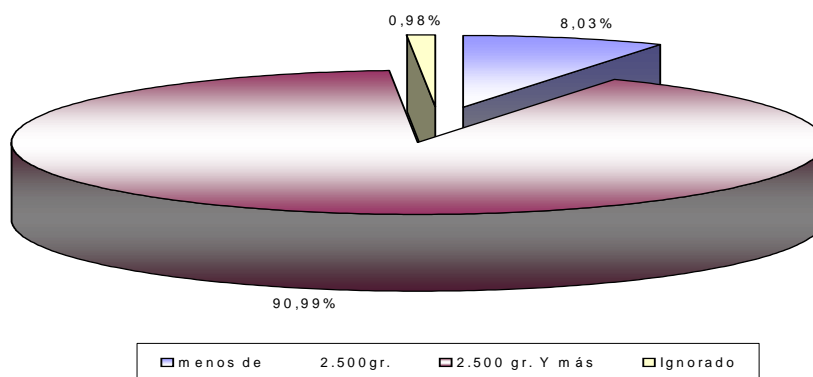

A Nivel Nacional, el 90,99% de los nacimientos vivos ocurridos corresponden a neonatos con más de 2.500 gramos de peso al nacer, en tanto que el 8,03% de ellos presentan bajo peso; es decir, menos de 2.500 gramos al momento de su nacimiento.

Cuadro 5
Venezuela. Nacidos Vivos por Peso al Nacer,
Según Grupos de Edad de la Madre, 2002

Grupos de Edad	Total	Menos de 2.500gr	%	2.500gr y más	%	Ignorado	%
Total	438.951	35.265	8,03	399.388	90,99	4.298	0,98
< 15 Años	4.237	534	12,6	3.676	86,76	27	0,64
15-19	93.862	8.674	9,24	84.510	90,04	678	0,72
20-24	133.020	9.760	7,34	122.193	91,86	1.067	0,80
25-29	96.770	7.005	7,24	88.898	91,87	867	0,90
30-34	61.132	4.685	7,66	55.700	91,11	747	1,22
35-39	30.151	2.747	9,11	27.005	89,57	399	1,32
40-44	7.779	804	10,34	6.864	88,24	111	1,43
45-49	586	74	12,63	505	86,18	7	1,19
50 y más	253	23	9,09	227	89,72	3	1,19
Ignorado	11.161	959	8,59	9.810	87,90	392	3,51

Fuente: Dirección de Información Social y Estadísticas - Registros de Estadísticas Vitales

Al estudiar las variables peso al nacer y edad de la madre, se evidencia que los nacimientos con bajo peso en el grupo de madres con edad entre 45 – 49 años, representa el 12,63%, en las madres menores de 15 años 12,60% y en las madres cuyas edades oscilan entre 40-44 años es de 10,34%

Cuadro 6
Venezuela. Nacidos Vivos por Grupo de Edad de la Madre, según Entidad
Federal de Residencia Habitual de la Madre, 2002

Entidad Federal	Total	< 15 Años	15-19	20-24	25-29	30-34	35-39	40-44	45-49	50 y más	Ignorado
Total	438.951	4.237	93.862	133.020	96.770	61.132	30.151	7.779	586	253	11.161
Distrito Capital	22.079	113	3.923	6.248	4.744	3.603	1.746	419	27	21	1.235
Amazonas	2.330	47	525	652	432	240	108	30	2	2	292
Anzoátegui	25.086	316	5.708	7.907	5.407	3.111	1.439	393	39	10	756
Apure	8.494	143	2.512	2.638	1.597	902	415	110	8	-	169
Aragua	27.252	201	5.618	8.421	6.306	3.965	1.887	472	29	12	341
Barinas	13.430	178	3.276	4.102	2.836	1.544	773	252	17	65	387
Bolívar	30.487	405	6.890	9.435	6.612	3.865	1.754	423	28	9	1.066
Carabobo	39.083	307	7.988	11.973	9.119	5.682	2.714	674	47	14	565
Cojedes	5.106	66	1.322	1.645	1.092	568	298	81	6	1	27
Delta Amacuro	2.195	34	501	649	479	282	106	31	2	2	109
Falcón	5.982	51	1.325	1.942	1.366	773	383	99	8	5	30
Guarico	13.028	191	3.426	4.136	2.631	1.578	801	201	11	5	48
Lara	33.517	285	6.986	10.363	7.409	4.839	2.409	576	46	53	551
Merida	15.960	136	3.457	4.762	3.611	2.339	1.181	361	30	6	77
Miranda	26.614	188	4.610	6.735	5.647	4.543	2.383	549	50	7	1.902
Monagas	16.200	171	3.256	4.658	3.271	1.886	941	226	18	5	1.768
Nueva Esparta	7.727	65	1.455	2.389	1.914	1.045	583	115	12	-	149
Portuguesa	18.322	234	4.690	5.644	3.819	2.293	1.155	317	25	7	138
Sucre	14.576	139	3.482	4.827	3.109	1.723	787	247	20	3	239
Tachira	19.893	175	4.084	6.041	4.544	2.914	1.510	432	27	5	161
Trujillo	12.872	118	2.687	3.978	2.894	1.935	954	278	15	-	13
Yaracuy	10.567	133	2.423	3.322	2.349	1.379	670	192	13	7	79
Zulia	63.702	504	12.665	19.086	14.657	9.557	4.862	1.250	103	14	1.004
Vargas	4.449	37	1.053	1.467	925	566	292	51	3	-	55

Fuente: Dirección de Información Social y Estadísticas - Registros de Estadísticas Vitales

Cuadro 6.1
 Venezuela. Distribución Porcentual Nacidos Vivos por Grupos de
 de Edad de la Madre, según Entidad Federal de Residencia
 Habitual de la Madre , 2002.

Entidad Federal	< 15 Años	15-19	20-24	25-29	30-34	35-39	40-44	45-49	50 y más	Ignorado
Total	0,97	21,38	30,30	22,05	13,93	6,87	1,77	0,13	0,06	2,54
Distrito Capital	0,51	17,77	28,30	21,49	16,32	7,91	1,90	0,12	0,10	5,59
Amazonas	2,02	22,53	27,98	18,54	10,30	4,64	1,29	0,09	0,09	12,53
Anzoategui	1,26	22,75	31,52	21,55	12,40	5,74	1,57	0,16	0,04	3,01
Apure	1,68	29,57	31,06	18,80	10,62	4,89	1,30	0,09	0,00	1,99
Aragua	0,74	20,62	30,90	23,14	14,55	6,92	1,73	0,11	0,04	1,25
Barinas	1,33	24,39	30,54	21,12	11,50	5,76	1,88	0,13	0,48	2,88
Bolívar	1,33	22,60	30,95	21,69	12,68	5,75	1,39	0,09	0,03	3,50
Carabobo	0,79	20,44	30,63	23,33	14,54	6,94	1,72	0,12	0,04	1,45
Cojedes	1,29	25,89	32,22	21,39	11,12	5,84	1,59	0,12	0,02	0,53
Delta Amacuro	1,55	22,82	29,57	21,82	12,85	4,83	1,41	0,09	0,09	4,97
Falcón	0,85	22,15	32,46	22,84	12,92	6,40	1,65	0,13	0,08	0,50
Guarico	1,47	26,30	31,75	20,19	12,11	6,15	1,54	0,08	0,04	0,37
Lara	0,85	20,84	30,92	22,11	14,44	7,19	1,72	0,14	0,16	1,64
Merida	0,85	21,66	29,84	22,63	14,66	7,40	2,26	0,19	0,04	0,48
Miranda	0,71	17,32	25,31	21,22	17,07	8,95	2,06	0,19	0,03	7,15
Monagas	1,06	20,10	28,75	20,19	11,64	5,81	1,40	0,11	0,03	10,91
Nueva Esparta	0,84	18,83	30,92	24,77	13,52	7,54	1,49	0,16	0,00	1,93
Portuguesa	1,28	25,60	30,80	20,84	12,52	6,30	1,73	0,14	0,04	0,75
Sucre	0,95	23,89	33,12	21,33	11,82	5,40	1,69	0,14	0,02	1,64
Tachira	0,88	20,53	30,37	22,84	14,65	7,59	2,17	0,14	0,03	0,81
Trujillo	0,92	20,87	30,90	22,48	15,03	7,41	2,16	0,12	0,00	0,10
Yaracuy	1,26	22,93	31,44	22,23	13,05	6,34	1,82	0,12	0,07	0,75
Zulia	0,79	19,88	29,96	23,01	15,00	7,63	1,96	0,16	0,02	1,58
Vargas	0,83	23,67	32,97	20,79	12,72	6,56	1,15	0,07	0,00	1,24

Fuente: Dirección de Información Social y Estadísticas - Registros de Estadísticas Vitales

Gráfica 6.1
 Venezuela. Nacidos Vivos por Grupos de
 Edad de la Madre, 2002

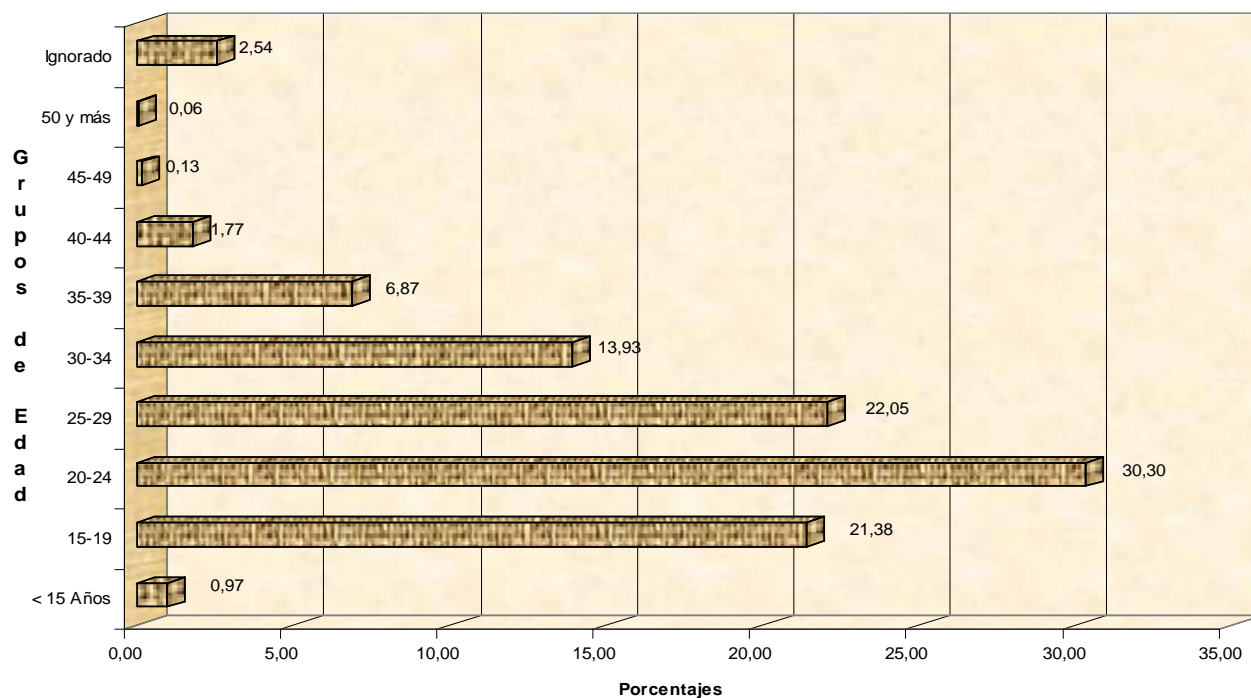

La distribución porcentual de los nacidos vivos por grupos de edad de la madre revela que, del total nacional el 30,30% (133.020) se refiere a nacimientos de madres jóvenes cuyas edades se encuentran entre 20 y 24 años, estas cifras muestran una importante contribución a la fecundidad de las madres ubicadas en este grupo etáreo que ubica a Venezuela dentro de un modelo de fecundidad de "Cuspide temprana"; mientras que el 21,38% (93.862) de los nacimientos corresponden a madres cuyas edades oscilan entre 15 y 19 años.

Cuadro 6.2

Venezuela. Nacidos Vivos en Madres menores de 20 años de edad, según Entidad Federal de Residencia Habitual de la Madre, 2002

Entidad Federal	Total	Edad de la Madre										
		9	10	11	12	13	14	15	16	17	18	19
Total	98.099	16	20	24	256	888	3.033	7.743	14.004	19.925	24.406	27.784
Distrito Capital	4.036	1	-	-	8	18	86	315	545	798	1.072	1.193
Amazonas	572	-	-	-	6	11	30	47	93	109	130	146
Anzoátegui	6.024	2	1	-	30	87	196	489	859	1.155	1.522	1.683
Apure	2.655	-	1	1	11	26	104	276	432	566	636	602
Aragua	5.819	1	2	2	10	38	148	423	811	1.216	1.478	1.690
Barinas	3.454	-	2	1	8	32	135	290	483	778	816	909
Bolívar	7.295	-	3	3	24	94	281	625	1.033	1.527	1.716	1.989
Carabobo	8.295	1	1	2	13	61	229	626	1.221	1.617	2.066	2.458
Cojedes	1.388	-	-	1	2	13	50	129	190	306	324	373
Delta Amacuro	535	-	-	-	4	7	23	46	80	122	122	131
Falcón	1.376	2	1	-	6	11	31	84	180	285	376	400
Guárico	3.617	-	1	2	11	39	138	330	550	762	871	913
Lara	7.271	2	5	1	13	71	193	523	1.009	1.416	1.889	2.149
Mérida	3.593	-	-	-	6	32	98	253	537	769	853	1.045
Miranda	4.798	4	2	5	11	27	139	375	676	983	1.215	1.361
Monagas	3.427	-	-	1	7	43	120	289	451	681	865	970
Nueva Esparta	1.520	1	-	-	3	15	46	111	225	280	357	482
Portuguesa	4.924	1	-	1	16	49	167	484	770	993	1.117	1.326
Sucre	3.621	-	-	1	11	33	94	256	528	694	950	1.054
Táchira	4.259	-	-	1	13	40	121	282	561	877	1.117	1.247
Trujillo	2.805	-	1	-	6	15	96	205	395	584	711	792
Yaracuy	2.556	-	-	1	13	26	93	222	329	507	629	736
Zulia	13.169	1	-	1	23	95	384	993	1.900	2.682	3.293	3.797
Vargas	1.090	-	-	-	1	5	31	70	146	218	281	338

Fuente: Dirección de Información Social y Estadísticas - Registros de Estadísticas Vitales

Cuadro 7
Venezuela. Nacidos Vivos por Grupo de Edad de la Madre,
según País de Origen de la Madre, 2002

País de Origen	Total	< 15 Años	15-19	20-24	25-29	30-34	35-39	40-44	45-49	50 y más	Ignorado
Total	438.951	4.237	93.862	133.020	96.770	61.132	30.151	7.779	586	253	11.161
Venezuela	436.377	4.221	93.565	132.348	96.178	60.621	29.821	7.664	579	252	11.128
Argentina	3	-	-	1	-	2	-	-	-	-	-
Brasil	5	-	2	-	1	-	2	-	-	-	-
Chile	3	-	-	-	-	-	3	-	-	-	-
Colombia	2.361	16	284	623	533	463	295	111	7	1	28
Cuba	4	-	-	1	-	2	-	1	-	-	-
Ecuador	54	-	4	11	16	13	8	-	-	-	2
Guatemala	1	-	-	-	-	-	1	-	-	-	-
Jamaica	1	-	-	1	-	-	-	-	-	-	-
México	1	-	-	-	-	-	1	-	-	-	-
Perú	20	-	3	2	5	3	7	-	-	-	-
República Dominicana	3	-	-	1	2	-	-	-	-	-	-
Uruguay	1	-	-	-	1	-	-	-	-	-	-
Arabia	6	-	-	4	-	1	1	-	-	-	-
China	92	-	3	25	31	22	7	1	-	-	3
Líbano	2	-	-	1	-	-	1	-	-	-	-
Alemania	1	-	-	-	-	1	-	-	-	-	-
Austria	1	-	-	-	-	1	-	-	-	-	-
España	3	-	-	-	-	1	1	1	-	-	-
Italia	1	-	-	-	-	1	-	-	-	-	-
Portugal	7	-	1	1	2	1	1	1	-	-	-
Otras Nacionalidades	4	-	-	1	1	-	2	-	-	-	-

Fuente: Dirección de Información Social y Estadísticas - Registros de Estadísticas Vitales

Al clasificar los nacimientos vivos ocurridos, de acuerdo del país de origen de la madre, se observa que, el mayor número de nacimientos corresponde a madres colombianas, quienes aportan 2.361 nacimientos, le siguen las madres originarias de la China y el Ecuador con 92 y 54 nacimientos respectivamente.

En cuanto el grupo de edad de la madre se tiene que, en los nacimientos de las madres de nacionalidad colombiana, se destacan las edades comprendidas entre 20 y 24 años. Mientras que, en las madres cuyo país de origen es la China y Ecuador, el grupo etareo más importantes es el de 25—29 años.

Cuadro 8
Venezuela. Nacidos Vivos Por Mes, según Entidad
Federal de Ocurrencia, 2002

Entidad Federal	Total	Enero	Febrero	Marzo	Abril	Mayo	Junio	Julio	Agosto	Septiembre	Octubre	Noviembre	Diciembre
Total	438.951	38.097	33.775	36.651	36.442	36.519	33.551	35.467	36.369	37.251	39.538	38.008	37.283
Distrito Capital	22.079	2.111	2.279	2.446	1.874	1.889	1.447	1.733	1.847	1.806	2.085	1.390	1.172
Amazonas	2.330	183	189	210	214	180	186	176	167	199	214	212	200
Anzoátegui	25.086	2.145	1.827	1.895	1.890	1.916	1.877	1.889	2.119	2.209	2.414	2.458	2.447
Apure	8.494	690	568	801	740	730	607	641	693	755	748	813	708
Aragua	27.252	2.064	2.028	2.216	2.338	2.297	2.168	2.189	2.186	2.408	2.616	2.425	2.317
Barinas	13.430	1.208	1.058	1.148	1.134	1.167	935	1.105	1.072	1.106	1.197	1.174	1.126
Bolívar	30.487	2.456	2.119	2.602	2.637	2.527	2.197	2.427	2.441	2.605	2.884	2.881	2.711
Carabobo	39.083	3.109	3.088	3.121	3.314	3.474	3.120	3.140	3.226	3.254	3.398	3.477	3.362
Cojedes	5.106	452	346	453	461	452	401	439	411	458	412	403	418
Delta Amacuro	2.195	178	182	207	172	187	141	166	195	219	208	171	169
Falcón	5.982	535	438	494	470	445	448	493	470	540	640	497	512
Guárico	13.028	1.124	1.151	1.112	1.058	1.034	1.000	988	1.035	1.020	1.265	1.156	1.085
Lara	33.517	2.738	2.486	2.733	2.822	2.846	2.593	2.737	2.843	2.943	2.981	2.966	2.829
Mérida	15.960	1.316	1.188	1.143	1.330	1.448	1.382	1.403	1.312	1.336	1.459	1.241	1.402
Miranda	26.614	2.963	2.544	2.235	2.214	2.331	2.217	2.329	2.243	1.694	2.279	1.816	1.749
Monagas	16.200	1.426	1.330	1.342	1.349	1.295	1.187	1.171	1.318	1.368	1.564	1.546	1.304
Nueva Esparta	7.727	641	578	643	567	576	551	602	670	674	683	787	755
Portuguesa	18.322	1.528	1.415	1.528	1.514	1.506	1.475	1.438	1.470	1.576	1.648	1.597	1.627
Sucre	14.576	1.298	1.083	1.235	1.247	1.174	1.050	1.123	1.250	993	1.506	1.173	1.444
Táchira	19.893	1.801	1.604	1.610	1.700	1.674	1.554	1.598	1.565	1.595	1.788	1.761	1.643
Trujillo	12.872	1.072	835	1.028	1.039	1.132	1.104	1.193	1.124	1.184	853	1.101	1.207
Yaracuy	10.567	958	734	877	852	876	874	775	824	981	936	975	905
Zulia	63.702	5.671	4.364	5.197	5.128	4.971	4.680	5.371	5.572	5.851	5.300	5.727	5.870
Vargas	4.449	430	341	375	378	392	357	341	316	477	460	261	321

Fuente: Dirección de Información Social y Estadísticas - Registros de Estadísticas Vitales

VENEZUELA NATALIDAD POR MUNICIPIOS DE OCURENCIA 2002

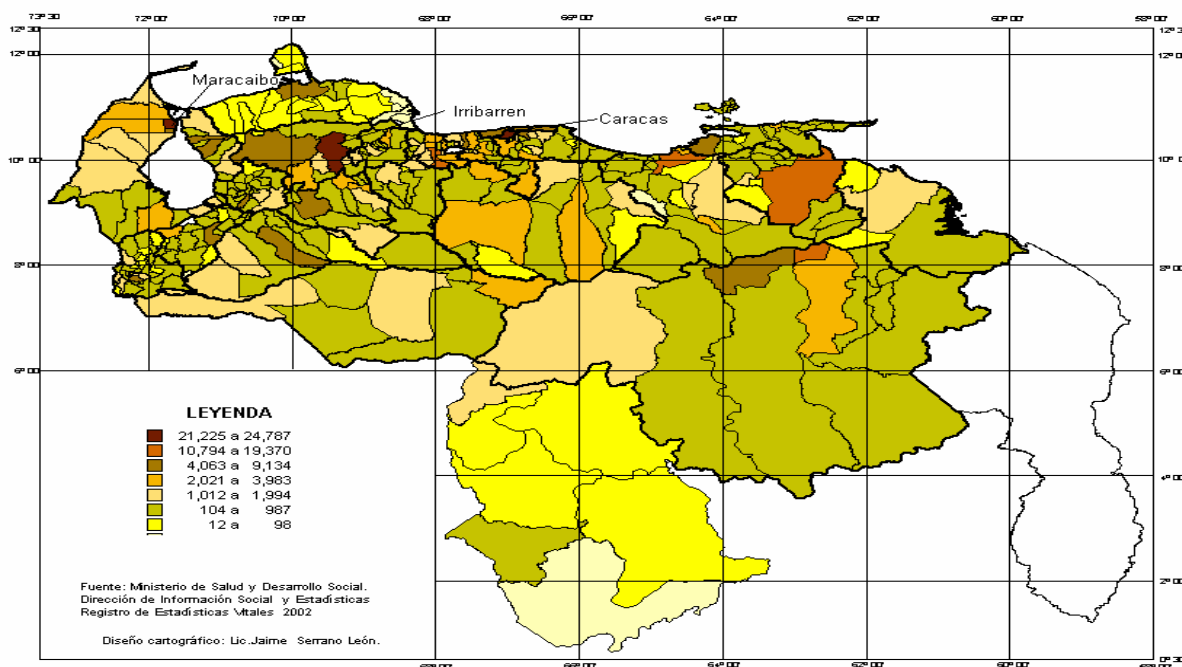

Los Municipios que aportan mayor número de nacimientos vivos son : el Municipio Maracaibo perteneciente al Estado Zulia (24.786), le sigue el Municipio Libertador del Distrito Capital (22.079) y el Municipio Iribarren, Estado Lara (21.255)

Cuadro 9
Venezuela. Nacidos Vivos según Entidad Federal
de Residencia Habitual de la Madre
2001 - 2002

Entidad Federal	2001	2002
Total	442.480	438.951
Distrito Capital	23.556	22.079
Amazonas	51	2.330
Anzoátegui	26.528	25.086
Apure	9.011	8.494
Aragua	27.888	27.252
Barinas	14.117	13.430
Bolívar	26.203	30.487
Carabobo	42.200	39.083
Cojedes	4.612	5.106
Delta Amacuro	1.987	2.195
Falcón	4.852	5.982
Guarico	13.424	13.028
Lara	32.024	33.517
Merida	15.681	15.960
Miranda	28.553	26.614
Monagas	14.547	16.200
Nueva Esparta	8.141	7.727
Portuguesa	16.873	18.322
Sucre	13.452	14.576
Tachira	21.124	19.893
Trujillo	13.596	12.872
Yaracuy	11.070	10.567
Zulia	68.836	63.702
Vargas	4.154	4.449

Fuente: Dirección de Información Social y Estadísticas - Registros de Estadísticas Vitales

El número de nacimientos ocurridos en Venezuela para el año 2002 es menor al año anterior en un 0,79%, y los estados que presentan mayor disminución son Zulia (7,46%), Carabobo (7,39%) y Miranda (6,79%).

Dirección : Centro Simón Bolívar
Torre Sur - piso 3, Oficina 315
El Silencio—Caracas
Teléfono : 4080221—4080212
Fax : 4080212
Correo : grojas@msds.gov.ve

¡ Estamos en la Web!

msds.gov.ve

Elaborado por: El Equipo de la DISE
Diseñado por: Nancy Hurtado