



# Boletín Informativo de Natalidad 2004

Volumen 3 , Nº 1

Fecha 15 de Enero 2010

## CONTENIDO :

Presentación	02
Nacidos Vivos según Entidad Federal de Ocurrencia y	03
Nacidos vivos por localidad de Asistencia, según entidad Federal de Ocurrencia	05
Nacidos vivos por sexo, según entidad Federal de Residencia habitual de la Madre	06
Nacidos vivos por peso al nacer, según entidad Federal de Residencia habitual de la Madre	08
Nacidos vivos por peso al nacer, según grupo de Edad de la Madre	09
Nacidos vivos por peso al nacer, según Asistencia a la consulta Prenatal de la Madre	09
Nacidos vivos por Grupo de la Madre, según Entidad Federal de Residencia habitual de la Madre	10
Nacidos vivos en Madres Menores de 20 años, Según Entidad Federal de Res. Habitual de la Madre	12
Distribución Nacidos vivos en Madres menores de 20 años, según Entidad Federal — Período 2001—2004	13
Nacidos vivos por Situación Conyugal de la Madres, según grupo de Edad de la Madre	13
Nacidos vivos por grupo de Edad de la Madre, según País de Origen	15
Nacidos vivos por mes, según Entidad Federal de Ocurrencia	16
Nacidos vivos según Entidad Federal de Residencia Habitual de la Madre, período 2000-2004	18

## PRESENTACIÓN

El Ministerio del Poder Popular para la Salud a través de la Dirección de Información y Estadísticas en Salud (DIES), adscrita a la Dirección General de Epidemiología permite la presente publicación como un trabajo integral de un grupo de personas a nivel nacional y como producto de un proyecto de actualización, compromiso por parte del Gobierno de la República Bolivariana de Venezuela hacia los Ciudadanos del país y los entes Internacionales. La Base de Datos a publicar es la del año 2004.

La implementación del nuevo formato del “Certificado de Nacimiento Vivo”, ha sido difícil en las Instituciones de Salud Públicos y Privados, debido que el llenado de este debe seguir la normativa del Manual de Normas y Procedimientos de Natalidad, realizado por el Ministerio del Poder Popular para la Salud, diseñado de acuerdo a los requerimientos estadísticos, sociales, sanitarios e internacionales siguiendo la normativa de nuestras Leyes como son la Constitución de la República Bolivariana de Venezuela, la Ley Orgánica para la Protección del Niño y el Adolescente (LOPNA), Código Civil, Ley de Identificación, Ley del Registro Civil entre otras.

La presente información la tenemos a disposición en la base de datos de la Dirección de Información y Estadísticas en Salud, como producto de la recolección de la data de los Certificados de Nacimiento Vivo, que han sido distribuidas en todas las Entidades del país a través de las Coordinaciones Regionales de Epidemiología interviniendo diversos actores profesionales como son los Médicos, Técnicos Superiores en Información y Estadísticas en Salud, Enfermeras, Epidemiólogos, Licenciados de informática y otros. La información de este documento contiene datos relacionados al total de nacidos vivos en Venezuela por Entidades, nacidos de acuerdo al lugar de asistencia para el parto, por sexo, peso del niño al nacer, por grupo de edad de la madre según residencia habitual, situación conyugal según grupo de edad, según país de origen entre otros.

La calidad optima de esta información permite calcular coeficientes o tasas relacionadas a los nacimientos, determinando algunas condiciones sanitarias, sociales y económicas para el diseño y seguimiento de políticas publicas en salud donde el Estado pueda planificar, ejecutar y evaluar el producto de estas políticas fortaleciendo las estadísticas Vitales una de las metas mas importantes del Sistema Publico Nacional de Salud.

La Dirección de Información y Estadísticas en Salud, consiente del Derecho a la Identidad que tiene el niño (a), a ser identificado inmediatamente después de su nacimiento como vinculo filial de la madre es responsable de garantizar oportunamente este derecho desde el mismo momento en que el médico en el ejercicio de su profesión, certifica el hecho vital y procede a llenar el Certificado de Nacimiento Vivo, cumpliendo con la función estadística del registro de Hechos Vitales.

**Abg. Nelly Josefina Meza Blanco.**

**REPÚBLICA BOLIVARIANA DE VENEZUELA**

**MINISTERIO DEL PODER POPULAR PARA LA SALUD**

**MINISTRO DEL PODER POPULAR PARA LA SALUD**

**TTE.CORONEL (AV) LUIS RAMON REYES REYES**

**VICEMINISTRA DE REDES DE SALUD COLECTIVA**

**CORONELA EUGENIA SADER CASTELLANA**

**DIRECTORA GENERAL DE EPIDEMIOLOGÍA**

**DRA. MIRIAM MORALES**

**DIRECTORA DE INFORMACIÓN Y ESTADÍSTICAS EN SALUD**

**ABOG. NELLY JOSEFINA MEZA BLANCO.**

## PERSONAL DE LA DIRECCIÓN DE INFORMACIÓN Y ESTADÍSTICAS EN SALUD (DIES)

**Directora**

Nelly Josefina Meza Blanco

**Adjunta a la Direccion**

Airuth Regina Diaz

**Asistente Técnico- Administrativo**

María Godoy

Martha Dominguez

Nahir Quintero

Wissbell Hostos

Norma Ortega

**Centro Venezolano de Clasificación  
de Enfermedades (CEVECE)**

Adalberto Jiménez

José Chique

Otilia Escorche

Pamela Rodríguez

**Coordinación**

Solange Meléndez

Nancy Hurtado

Orlando Cabrera

**Codificación Causa Básica  
de Muerte**

Jazmín Vásquez

Lesbia Villegas

Silvia Moreno

Yury Morales

**Programación****Orlando Colina**

Grisel Jaramillo

**Archivo**

Cruz Molina

Jorge Guedez

Saúl Aponte

Yallul Barrios

**Transcripción Mortalidad/Natalidad**

Arelis Blanco

Vicente Cabrera

Maria Gouveia

Elvis Mendoza

Johana Izturriaga

Katherine Solórzano

Livia Martínez

Ludy Osorio

Norma Rodríguez

Oswaldo Marzan

Winton Mallorca

Yadira León

Yamileth Cabrera

Zoraida González

Wilmarys Garcia

**Administracion**

Glenda Reveran

Dayci Palma

**Recursos Humanos**

Sheyla Guillen

Mayra Mellado

**Recepción**

Alfonso Lorves

Johansson Díaz

**Mantenimiento**

María Rojas

Cuadro N° 1  
Venezuela - Nacimientos vivos según  
Entidad Federal de Residencia y Ocurrencia - 2004

Entidad Federal	Residencia	%	Ocurrencia	%
<b>Total</b>	<b>461.597</b>	<b>100</b>	<b>461.597</b>	<b>100</b>
Distrito Capital	19.509	4,23	37.547	8,13
Amazonas	1.686	0,37	1.551	0,34
Anzoategui	23.573	5,11	23.929	5,18
Apure	9.611	2,08	10.107	2,19
Aragua	26.436	5,73	28.049	6,08
Barinas	14.670	3,18	15.076	3,27
Bolívar	28.880	6,26	31.085	6,73
Carabobo	38.626	8,37	38.743	8,39
Cojedes	4.611	1,00	5.536	1,20
Delta Amacuro	2.476	0,54	2.485	0,54
Falcón	7.312	1,58	7.034	1,52
Guarico	14.333	3,11	14.544	3,15
Lara	31.768	6,88	33.016	7,15
Merida	16.247	3,52	16.503	3,58
Miranda	32.165	6,97	27.499	5,96
Monagas	15.913	3,45	15.944	3,45
Nueva Esparta	7.086	1,54	7.140	1,55
Portuguesa	14.265	3,09	17.798	3,86
Sucre	15.679	3,40	15.665	3,39
Tachira	17.945	3,89	18.936	4,10
Trujillo	13.077	2,83	13.476	2,92
Yaracuy	11.381	2,47	10.426	2,26
Zulia	64.748	14,03	65.823	14,26
Vargas	4.258	0,92	3.685	0,80
ND	25.342	5,49	-	-

Fuente: MPPS, Dirección General de Epidemiología - Dirección de Información y Estadísticas en Salud

Registros Administrativos.

Grafica 1  
Venezuela- Nacidos vivos por Entidad Federal de Ocurrencia y Residencia 2004

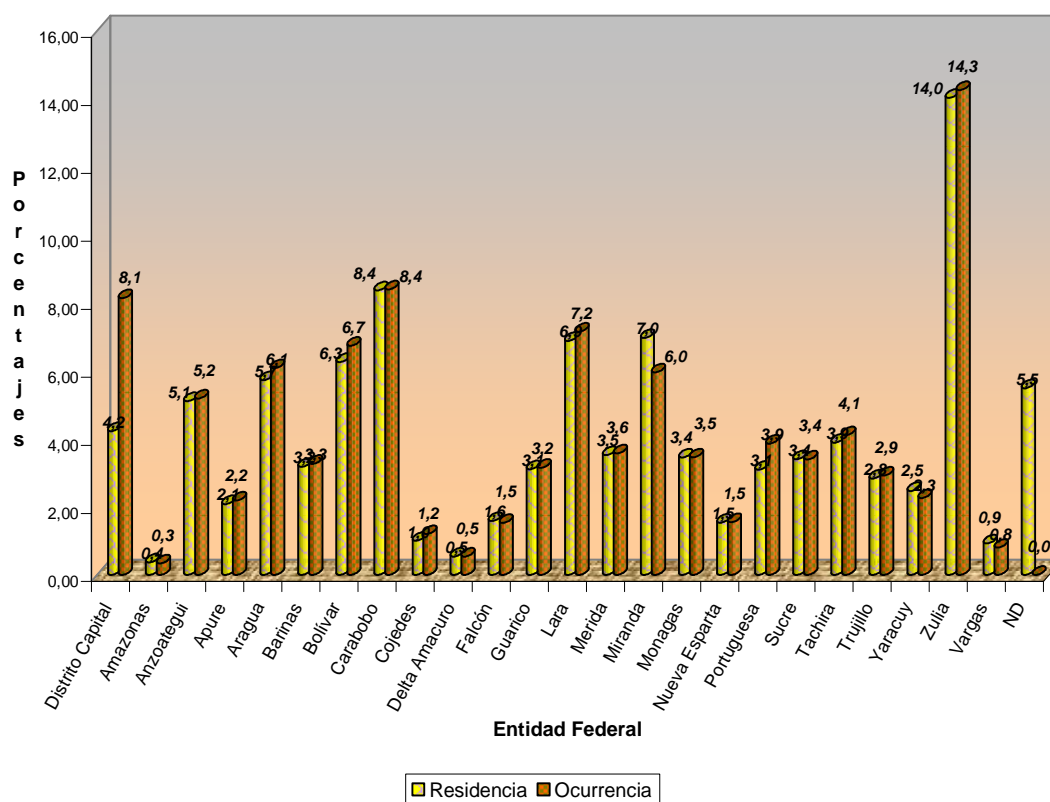

La entidad federal que tiene el mayor número de nacidos vivos en la República, es el estado Zulia por el lugar de residencia de la madre, con un 14.03% del total nacional. Zulia viene seguido por los estados Carabobo (8.37%), Miranda (6.97%), Lara (6.88%) y Bolívar (6.26%). Véase Cuadro 1.

La clasificación por el lugar de Ocurrencia de los nacimientos vivos es muy semejante a los resultados de los nacimientos vivos clasificados por lugar de residencia de la madre. La mayor diferencia está en el Distrito Capital, donde observamos que las madres acuden independientemente de su lugar de vivienda. Las entidades, en orden, son: Zulia (14.26%), Carabobo (8.39%), Distrito Capital (8.13%) y Lara (7.15%).

Cuadro Nº 2  
Venezuela - Nacimientos vivos por Local de Asistencia  
Según Entidad de Residencia Habitual de la Madre - 2004

Entidad	Total	Hospital	Ambulatorio Rural	Ambulatorio Urbano	Centro de Atención Integral	Clinica	Casa	Lugar de Trabajo	Vía Pública	Otro
<b>Total</b>	<b>461597</b>	<b>378313</b>	<b>9547</b>	<b>6898</b>	<b>47</b>	<b>65607</b>	<b>878</b>	<b>1</b>	<b>88</b>	<b>218</b>
Distrito Capital	37.547	29.687	-	4	-	7.854	2	-	-	-
Amazonas	1.551	1.375	55	-	-	83	38	-	-	-
Anzoátegui	23.929	21.950	296	130	43	1.508	2	-	-	-
Apure	10.107	8.325	932	3	-	847	-	-	-	-
Aragua	28.049	22.964	302	905	-	3.875	2	-	-	1
Barinas	15.076	12.361	375	42	-	2.292	5	-	-	1
Bolívar	31.085	24.763	1.045	386	-	4.882	8	-	-	1
Carabobo	38.743	30.414	553	1.556	-	6.121	45	-	-	54
Cojedes	5.536	5.421	54	-	-	60	1	-	-	-
Delta Amacuro	2.485	1.812	209	-	4	403	39	-	-	18
Falcón	7.034	7.006	-	-	-	-	-	-	-	28
Guarico	14.544	12.216	612	15	-	1.697	4	-	-	-
Lara	33.016	26.944	1.055	1.200	-	3.690	95	1	4	27
Merida	16.503	13.975	365	38	-	2.117	5	-	-	3
Miranda	27.499	20.286	80	121	-	6.992	15	-	3	2
Monagas	15.944	12.717	783	10	-	2.415	18	-	-	1
Nueva Esparta	7.140	5.249	577	114	-	1.200	-	-	-	-
Portuguesa	17.798	15.973	385	2	-	1.415	22	-	1	-
Sucre	15.665	13.608	111	474	-	1.430	18	-	-	24
Tachira	18.936	14.100	309	1.102	-	3.418	4	-	1	2
Trujillo	13.476	11.732	946	129	-	561	23	-	78	7
Yaracuy	10.426	9.626	204	204	-	596	-	-	-	-
Zulia	65.823	52.411	503	436	-	11.891	532	-	1	49
Vargas	3.685	3.398	-	27	-	260	-	-	-	-

Fuente: MPPS, Dirección General de Epidemiología - Dirección de Información y Estadísticas en Salud  
Registros Administrativos.

**Grafico 2**  
**Venezuela- Nacidos por local de Asistencia**  
**2004**

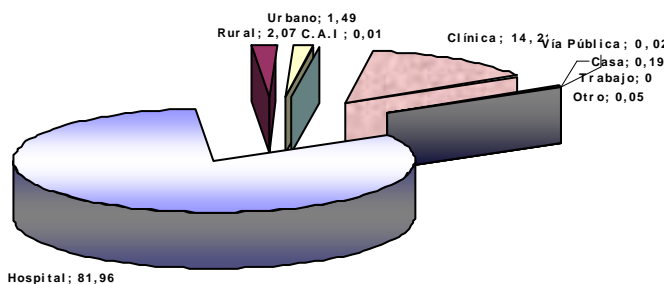

La distribución del Cuadro 2 de los nacimientos vivos por el lugar de asistencia de la madre según su Entidad de residencia habitual, está representado en el Gráfico 2, donde se muestra que más del 81.96% de los nacimientos en Venezuela son ocurridos en los hospitales del país, seguidos por las clínicas con un 14.2%. Los partos en casa no representan más del 0.19%. El resto se ve repartido entre ambulatorios rurales y urbanos, centros de atención integral y otros. Llama la atención que en el estado Trujillo se hayan dado 78 de los 87 casos registrados de nacimientos en la vía pública.

**Cuadro N° 3**  
**Venezuela - Nacimientos vivos por sexo según**  
**Entidad de residencial habitual de la madre - 2004**

Entidad Federal	Total	Hombres	Mujeres	No Declara
<b>Total</b>	<b>461.597</b>	<b>234.297</b>	<b>224.597</b>	<b>2.703</b>
Distrito Capital	19.509	9.864	9.584	61
Amazonas	1.686	844	831	11
Anzoategui	23.573	11.692	11.242	639
Apure	9.611	4.845	4.728	38
Aragua	26.436	13.656	12.734	46
Barinas	14.670	7.371	7.257	42
Bolívar	28.880	14.557	14.307	16
Carabobo	38.626	19.860	18.719	47
Cojedes	4.611	2.341	2.210	60
Delta Amacuro	2.476	1.280	1.195	1
Falcón	7.312	3.805	3.355	152
Guarico	14.333	7.288	7.008	37
Lara	31.768	16.368	15.348	52
Merida	16.247	8.194	7.804	249
Miranda	32.165	16.219	15.744	202
Monagas	15.913	7.739	7.977	197
Nueva Esparta	7.086	3.608	3.454	24
Portuguesa	14.265	7.310	6.945	10
Sucre	15.679	7.902	7.552	225
Tachira	17.945	9.148	8.786	11
Trujillo	13.077	6.595	6.440	42
Yaracuy	11.381	5.689	5.659	33
Zulia	64.748	33.037	31.576	135
Vargas	4.258	2.120	2.134	4
ND	25.342	12.965	12.008	369

Fuente: MPPS, Dirección General de Epidemiología - Dirección de Información y Estadísticas en Salud  
 Registros Administrativos.

**Grafico 3**  
**Venezuela - Nacidos Vivos por**  
**Sexo 2004**

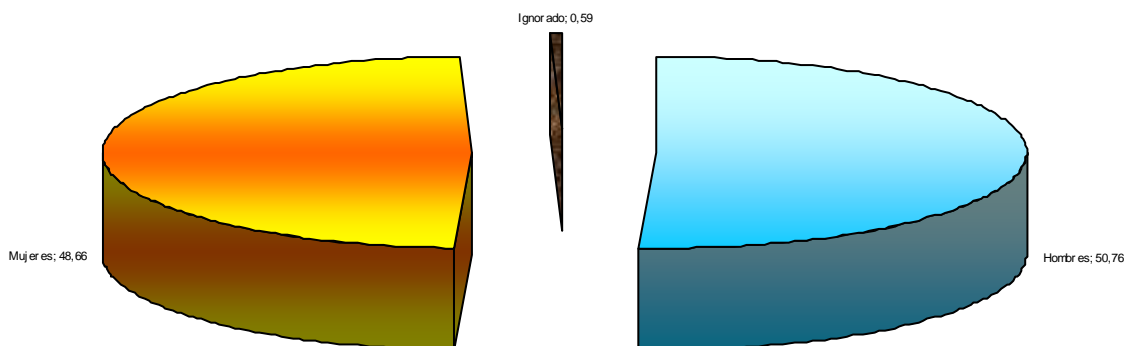

En el Cuadro 3 observamos la cantidad de nacimientos vivos clasificados por sexo y residencia de la madre que ocurrieron en la República Bolivariana de Venezuela. Solo cuatro entidades presentan mayor número de nacidos vivos varones mayores a los nacidos vivos hembras; ellos son: Zulia, Carabobo, Miranda, Lara y Bolívar. En el resto de las entidades hay más nacimientos de varones que de hembras, haciendo un total del para varones y para las hembras. Hay 1% de nacimientos cuyo sexo, no ha sido declarado en los Certificados de Nacimientos Vivos recibidos de las Entidades del país.

Cuadro N° 4  
Nacimientos vivos por Peso al Nacer  
según Entidad Federal de Residencia Habitual de la Madre  
Venezuela - 2004

Entidad Federal	Total	menos de 2.500gr	%	más de 2.500gr	%	Ignorado	%
<b>Total</b>	<b>461.597</b>	<b>43.702</b>	<b>9,47</b>	<b>414.351</b>	<b>89,76</b>	<b>3.544</b>	<b>0,77</b>
Distrito Capital	19.509	1.937	9,93	17.373	89,05	199	1,02
Amazonas	1.686	138	8,19	1.494	88,61	54	3,20
Anzoátegui	23.573	2.253	9,56	20.965	88,94	355	1,51
Apure	9.611	559	5,82	8.947	93,09	105	1,09
Aragua	26.436	2.937	11,11	23.450	88,70	49	0,19
Barinas	14.670	1.290	8,79	13.232	90,20	148	1,01
Bolívar	28.880	2.584	8,95	26.120	90,44	176	0,61
Carabobo	38.626	3.522	9,12	34.986	90,58	118	0,31
Cojedes	4.611	416	9,02	4.123	89,42	72	1,56
Delta Amacuro	2.476	225	9,09	2.246	90,71	5	0,20
Falcón	7.312	871	11,91	6.404	87,58	37	0,51
Guarico	14.333	1.351	9,43	12.927	90,19	55	0,38
Lara	31.768	2.774	8,73	28.809	90,69	185	0,58
Merida	16.247	1.406	8,65	14.586	89,78	255	1,57
Miranda	32.165	3.052	9,49	28.893	89,83	220	0,68
Monagas	15.913	1.211	7,61	14.461	90,88	241	1,51
Nueva Esparta	7.086	515	7,27	6.511	91,89	60	0,85
Portuguesa	14.265	1.499	10,51	12.707	89,08	59	0,41
Sucre	15.679	1.324	8,44	14.349	91,52	6	0,04
Tachira	17.945	1.552	8,65	16.304	90,86	89	0,50
Trujillo	13.077	1.381	10,56	11.641	89,02	55	0,42
Yaracuy	11.381	1.102	9,68	10.262	90,17	17	0,15
Zulia	64.748	6.440	9,95	57.844	89,34	464	0,72
Vargas	4.258	581	13,64	3.651	85,74	26	0,61
ND	25.342	2.782	10,98	22.066	87,07	494	1,95

Fuente: MPPS, Dirección General de Epidemiología - Dirección de Información y Estadísticas en Salud  
Registros Administrativos.

El Cuadro No. 4 clasifica los nacidos vivos por su peso y la Entidad Federal donde habita la madre. El porcentaje de los niños con peso menos de 2500grs al nacer son de 9,47% mientras que los niños de más de 2500grs es de 89,76%.. Las entidades con mayor número de nacimientos bajos de peso son Vargas (13.64% de sus nacimientos), Falcón (11.91%), y Aragua (11.11%). Apure es la entidad que tiene menos porcentaje de niños con bajo peso al nacer, con un 5.82%.

**Grafico 4**  
**Venezuela - Nacidos Vivos por Peso al Nacer**  
**2004**

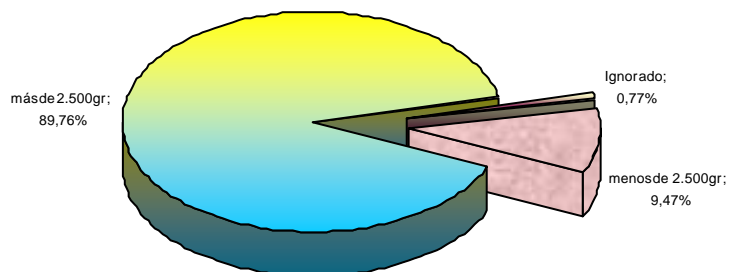

Este Cuadro nos permite observar que el porcentaje más elevado en niños con bajo peso al nacer está ubicado en las madres con menos de 15 años, con un 14.54%. Este porcentaje está seguido por las madres con más de 40 años (de 40 a 44, 12.48%; de 45 a 49, 12.42%; y más de 50 años con 12.72%).

**Cuadro N° 5**  
**Nacimientos vivos por Peso al Nacer**  
**Por Grupo de Edad de la Madre**  
**Venezuela - 2004**

Grupos de Edad	Total	Menos de 2.500gr	%	Más de 2.500gr	%	Ignorado	%
<b>Total</b>	<b>461597</b>	<b>43702</b>	<b>9,47</b>	<b>414351</b>	<b>89,76</b>	<b>3544</b>	<b>0,77</b>
< 15 Años	3797	552	14,54	3225	84,94	20	0,53
15-19	97000	10733	11,06	85619	88,27	648	0,67
20-24	141360	12703	8,99	127632	90,29	1025	0,73
25-29	105498	8786	8,33	95934	90,93	778	0,74
30-34	67136	5900	8,79	60693	90,40	543	0,81
35-39	33636	3452	10,26	29879	88,83	305	0,91
40-44	9042	1128	12,48	7831	86,61	83	0,92
45-49	596	74	12,42	508	85,23	14	2,35
50 y más	173	22	12,72	145	83,82	6	3,47
Ignorado	3359	352	10,48	2885	85,89	122	3,63

Fuente: MPPS, Dirección General de Epidemiología - Dirección de Información y Estadísticas en Salud  
 Registros Administrativos.

Cuadro N° 6  
Venezuela - Nacimientos vivos por Peso al Nacer  
Según Local de Asistencia - 2004

Local de Asistencia	Total	< 2.500gr	%	>2.500gr	%	Ignorado	%
<b>Total</b>	<b>461.597</b>	<b>43.702</b>	<b>9,47</b>	<b>414.351</b>	<b>89,76</b>	<b>3.544</b>	0,77
Hospital	378.313	37.262	9,85	338.463	89,47	2.588	0,68
Clínica	65.607	5.182	7,90	59.950	91,38	475	0,72
Casa	878	94	10,71	480	54,67	304	34,62
Vía Pública	88	14	15,91	74	84,09		0,00
Lugar de Trabajo	1	1	100,00		0,00		0,00
Ambulatorio Urbano	6.898	455	6,60	6.398	92,75	45	0,65
Ambulatorio Rural	9.547	667	6,99	8.754	91,69	126	1,32
Otro	218	25	11,47	187	85,78	6	2,75
C.A.I Centro de Atención Integral	47	2	4,26	45	95,74		

Fuente: MPPS, Dirección General de Epidemiología - Dirección de Información y Estadísticas en Salud

Registros Administrativos.

Cuadro N° 7  
Venezuela - Nacimientos vivos por Peso al Nacer  
Según Asistencia a la Consulta - 2004

Asistencia a consulta prenatal	Total	Menos de 2.500gr	%	Más de 2.500gr	%	Ignorado	%
<b>Total</b>	<b>461.597</b>	<b>43.702</b>	<b>9,47</b>	<b>414.351</b>	<b>89,76</b>	<b>3.544</b>	<b>0,77</b>
Si	373.263	34.058	9,12	337.258	90,35	1.947	0,52
No	29.437	3.845	13,06	24.789	84,21	803	2,73
Ignorado	58.897	5.799	9,85	52.304	88,81	794	1,35

Fuente: MPPS, Dirección General de Epidemiología - Dirección de Información y Estadísticas en Salud

Registros Administrativos.

En el Cuadro 7; se muestran los porcentajes de asistencia a consulta prenatal por parte de las futuras madres con respecto al peso del niño al nacer. Se muestra que el 13.06% de las madres de los niños nacidos con menos de 2500grs **no** han tenido consultas prenatales en ningún momento. El promedio general de madres que han tenido consultas prenatales, el peso de los niños al nacer es de mas de 2500 grs. Y manejamos que un 0,77 de este cuadro se desconoce por no declararse la información en el Certificado de Nacimiento llenado en algunas Entidades.

**Cuadro N° 8**  
**Nacimientos Vivos Por Grupo de Edad de la Madre**  
**según Entidad de Residencia Habitual de la Madre**  
**Venezuela - 2004**

Entidad	Total	Menos de 15 años	15-19	20-24	25-29	30-34	35-39	40-44	45-49	50 y más	Ignorado
<b>Total</b>	<b>461.597</b>	<b>3.797</b>	<b>97.000</b>	<b>141.360</b>	<b>105.498</b>	<b>67.136</b>	<b>33.636</b>	<b>9.042</b>	<b>596</b>	<b>173</b>	<b>3.359</b>
Distrito Capital	19.509	86	3.219	5.397	4.726	3.599	1.921	468	21	7	65
Amazonas	1.686	18	412	488	349	205	85	28	1		100
Anzoátegui	23.573	206	5.047	7.468	5.259	3.121	1.550	380	30	10	502
Apure	9.611	185	2.701	3.000	1.947	1.025	513	149	9	2	80
Aragua	26.436	164	5.196	8.059	6.453	3.976	1.997	508	28	14	41
Barinas	14.670	171	3.614	4.633	3.050	1.719	877	275	25	10	296
Bolívar	28.880	296	6.456	9.194	6.572	3.794	1.787	470	32	18	261
Carabobo	38.626	261	7.918	11.956	9.018	5.857	2.722	697	40	11	146
Cojedes	4.611	54	1.139	1.473	1.016	541	265	70	8	2	43
Delta Amacuro	2.476	40	635	758	532	302	160	36	3	1	9
Falcón	7.312	60	1.619	2.459	1.611	930	458	140	16	4	15
Guarico	14.333	189	3.537	4.631	3.016	1.809	853	251	25		22
Lara	31.768	214	6.375	9.693	7.430	4.888	2.455	621	46	4	42
Merida	16.247	131	3.573	4.854	3.622	2.421	1.237	361	26	8	14
Miranda	32.165	190	5.751	8.432	7.514	5.952	3.250	793	51	15	217
Monagas	15.913	140	3.246	5.101	3.646	2.160	992	242	18	8	360
Nueva Esparta	7.086	32	1.365	2.059	1.762	1.141	543	136	5	2	41
Portuguesa	14.265	168	3.507	4.464	3.158	1.776	856	263	16	2	55
Sucre	15.679	139	3.572	5.200	3.575	1.969	937	256	14	5	12
Tachira	17.945	127	3.656	5.527	4.061	2.642	1.360	445	22	6	99
Trujillo	13.077	80	2.674	4.074	2.958	1.907	1.018	314	23	2	27
Yaracuy	11.381	99	2.521	3.598	2.578	1.529	797	233	11	6	9
Zulia	64.748	511	13.054	19.845	15.098	9.754	4.817	1.290	83	26	270
Vargas	4.258	25	950	1.386	967	543	294	79	7		7
<b>ND</b>	<b>25.342</b>	<b>211</b>	<b>5.263</b>	<b>7.611</b>	<b>5.580</b>	<b>3.576</b>	<b>1.892</b>	<b>537</b>	<b>36</b>	<b>10</b>	<b>626</b>

Fuente: MPPS, Dirección General de Epidemiología - Dirección de Información y Estadísticas en Salud  
 Registros Administrativos.

El Cuadro 8 muestra los nacimientos vivos registrados en Venezuela por grupos de edad de la madre clasificado por las entidades federales. El estado con mayor natalidad es el estado Zulia para todos los grupos de edad. El grupo con más nacimientos registrados es de aquel de 20 a 24 años de edad. Esto se muestra en el Gráfico 5.

**Gráfico 5**  
**Venezuela - Nacidos Vivos Por Grupo de Edad de la Madre**  
**2004**

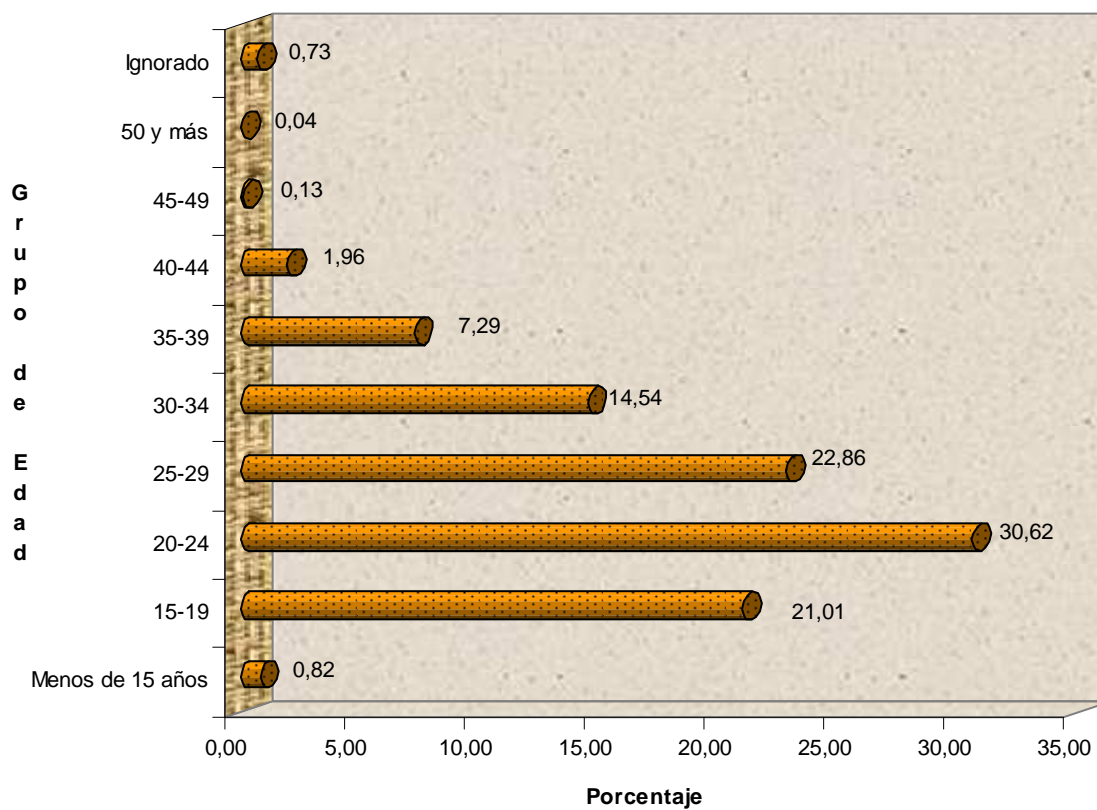

Cuadro N° 9  
Nacimientos en Madres Menores de Veinte Años  
según Entidad Federal de Residencia Habitual de la Madre  
Venezuela - 2004

Entidad Federal	Total	Edad de la Madre										
		9	10	11	12	13	14	15	16	17	18	19
<b>Total</b>	<b>100.797</b>	<b>8</b>	<b>10</b>	<b>33</b>	<b>113</b>	<b>639</b>	<b>2.994</b>	<b>8.000</b>	<b>14.427</b>	<b>20.632</b>	<b>25.230</b>	<b>28.711</b>
Distrito Capital	3.305		1		2	13	70	258	513	695	803	950
Amazonas	430			1		5	12	46	58	79	89	140
Anzoátegui	5.253	1		2	2	27	174	425	788	1.028	1.319	1.487
Apure	2.886	1		1	8	41	134	330	449	540	707	675
Aragua	5.360		1		5	26	132	407	745	1.095	1.374	1.575
Barinas	3.785			1	5	29	136	334	593	727	945	1.015
Bolívar	6.752		1	2	13	58	222	580	974	1.374	1.612	1.916
Carabobo	8.179	1	1	1	4	31	223	657	1.097	1.667	2.072	2.425
Cojedes	1.193			1		4	49	104	180	251	265	339
Delta Amacuro	675		1		1	8	30	61	74	130	185	185
Falcón	1.679		1		1	10	48	116	239	333	417	514
Guarico	3.726		1		5	36	147	351	589	776	862	959
Lara	6.589	2	1	2	8	33	168	486	930	1.370	1.684	1.905
Merida	3.704			7	4	18	102	292	518	767	920	1.076
Miranda	5.941			1	1	33	155	435	842	1.287	1.442	1.745
Monagas	3.386				8	26	106	284	502	706	842	912
Nueva Esparta	1.397			1	2	4	25	90	186	263	375	451
Portuguesa	3.675			1	6	37	124	319	534	759	920	975
Sucre	3.711	1	1	1	3	26	107	314	532	789	916	1.021
Tachira	3.783			2	6	19	100	238	510	797	984	1.127
Trujillo	2.754				2	11	67	193	387	562	720	812
Yaracuy	2.620			1	2	14	82	226	355	553	642	745
Zulia	13.565	2	1	6	15	94	393	955	1.883	2.759	3.515	3.942
Vargas	975				1	2	22	75	145	200	249	281
ND	5.474			2	9	34	166	424	804	1.125	1.371	1.539

Fuente: MPPS, Dirección General de Epidemiología - Dirección de Información y Estadísticas en Salud

Registros Administrativos.

El Cuadro 9 presenta datos sobre los nacimientos vivos registrados en el país para madres con menos de 20 años. Para este año hubo madres de 9 años en 6 entidades federales, a saber: Anzoátegui, Apure, Carabobo, y Sucre, y dos nacimientos en Lara y Zulia para esta misma edad. Podemos observar que en 10 Entidades del país obtuvimos 10 madres de 10 años. Y en 16 Entidades vemos madres de 11 años, reportándose el mayor número en Mérida y Zulia con 7 y 6 respectivamente

Este Cuadro va de la mano con el Cuadro 10 que nos muestra las contribuciones por entidad de las madres con menos de 20 años para los años 2001 al 2004. Por ejemplo, para el total nacional del 2004, el 21.84% de los nacimientos en Venezuela ha sido de madres con menos de veinte años

**Cuadro 10**  
**Venezuela - Distribución Nacidos Vivos en Madres**  
**Menores de 20 Años, según Entidad Federal**  
**PERIODO 2001 - 2004**

<b>Entidad Federal</b>	<b>2001</b>	<b>2002</b>	<b>2003</b>	<b>2004</b>
<b>Total</b>	<b>21,9</b>	<b>22,9</b>	<b>21,7</b>	<b>21,8</b>
Distrito Capital	17,7	15,6	13,2	16,9
Amazonas	11,8	24,7	27,3	25,5
Anzoategui	23,3	27,3	22,1	22,3
Apure	29,9	31,3	30,6	30
Aragua	21,1	20,9	20,9	20,3
Barinas	25,7	26	26,1	25,8
Bolívar	23,6	23,8	23,2	23,4
Carabobo	20,8	21,8	19,3	21,2
Cojedes	27	26,5	27,2	25,9
Delta Amacuro	24,4	21	24,4	27,3
Falcón	22,5	23,4	23,8	23
Guarico	26,7	28,9	27,3	26
Lara	23	21,6	20,9	20,7
Merida	21,9	21,8	21,8	22,8
Miranda	18,2	23,1	18,3	18,5
Monagas	19,3	21,1	22,3	21,3
Nueva Esparta	19	19,7	19	19,7
Portuguesa	27,2	27	26,1	25,8
Sucre	22,9	26,4	23,8	23,7
Tachira	20,7	21,3	20,7	21,1
Trujillo	21,6	21,7	21,5	21,1
Yaracuy	22,9	24,8	23,3	23
Zulia	20,8	22,3	20,7	21
Vargas	23,7	27,5	23,7	22,9
Ignorado	-	-	21,1	21,6

Fuente: MPPS, Dirección General de Epidemiología - Dirección de Información y Estadísticas en Salud  
 Registros Administrativos

**Cuadro N° 11**  
**Venezuela - Nacimientos vivos por Situación Conyugal de la Madre**  
**Según Grupo de Edades - 2004**

<b>Grupos de Edades</b>	<b>Total</b>	<b>Soltera</b>	<b>Casada</b>	<b>Divorciada</b>	<b>Viuda</b>	<b>Unida</b>	<b>Separada</b>	<b>Ignorado</b>
<b>Total</b>	<b>461.597</b>	<b>59</b>	<b>1.486</b>	<b>235</b>	<b>3</b>	<b>4</b>	<b>987</b>	<b>15</b>
< 15 Años	3.797	1.360	129	1	4	1.969	69	265
15-19	97.000	25.206	7.102	32	126	56.909	1.057	6.568
20-24	141.360	28.531	21.635	73	180	81.177	1.029	8.735
25-29	105.498	16.544	27.188	93	120	54.927	605	6.021
30-34	67.136	9.494	21.709	125	105	31.737	370	3.596
35-39	33.636	4.736	10.683	94	61	16.052	203	1.807
40-44	9.042	1.348	2.468	52	28	4.616	63	467
45-49	596	79	164		5	302	3	43
50 y más	173	28	42	3		80	1	19
Ignorado	3.359	1.059	173	5	1	640	11	1.470

Fuente: MPPS, Dirección General de Epidemiología - Dirección de Información y Estadísticas en Salud  
 Registros Administrativos.

**Grafica 6**  
**Venezuela - Nacidos Vivos por Situación Conyugal**  
**de la Madre según Grupo de Edad de la Madre**  
**2004**

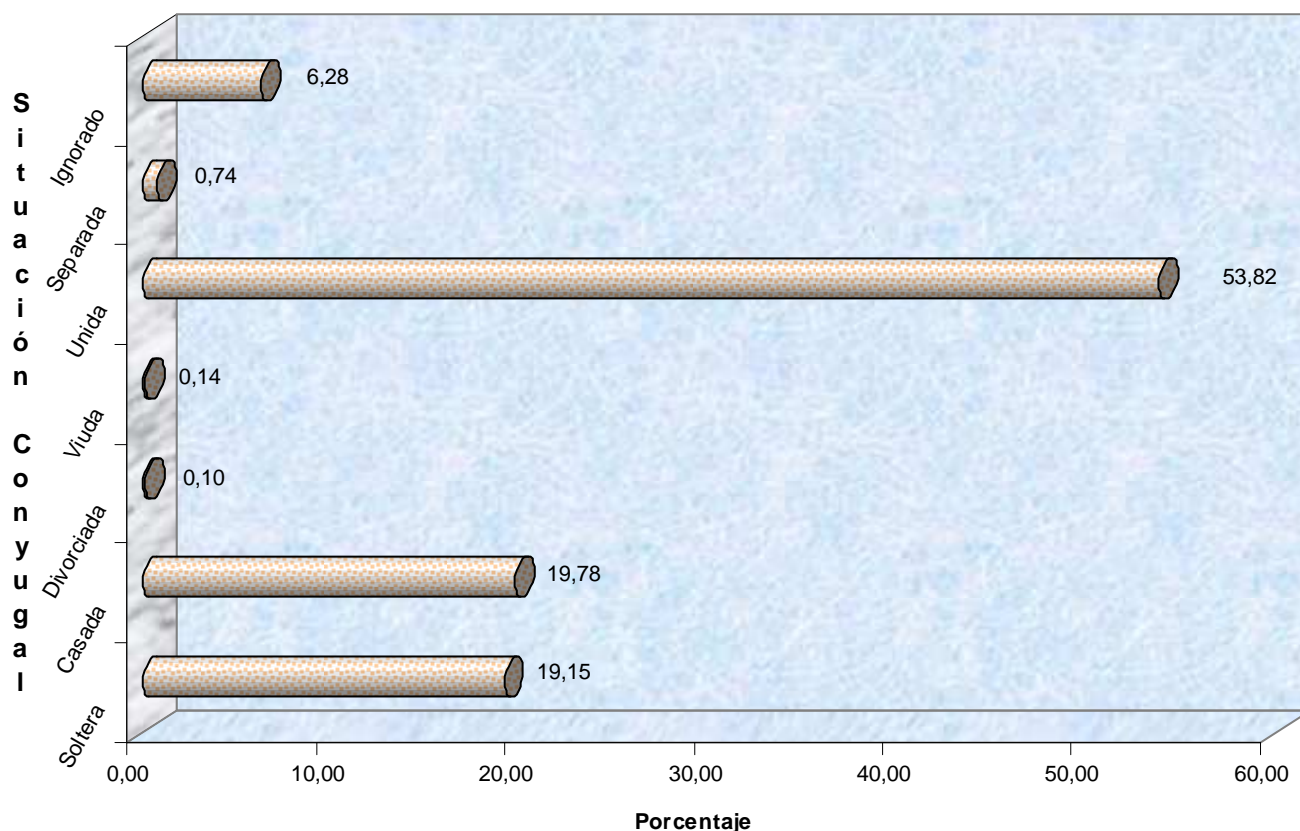

El Gráfico número 6 muestra el estatus de la madre al momento del nacimiento. Más de la mitad de las madres en 2004 tienen una situación conyugal de UNIDA (53.82%). Esta categoría se ve seguida de las madres CASADAS (19.78%), y SOLTERAS (19.15%). El resto de las madres han estado entre las categorías SEPARADAS (0.74%), VIUDAS (0.14%), DIVORCIADAS (0.10%), esta información nos permite hacer alcance de la situación social de las comunidades en cuanto a la situación conyugal. Y por ultimo la información de ignorado nos dice que este dato no fue declarado en el Certificado de Nacimiento al momento de su llenado. (IGNORADAS: 6.28%).

El Cuadro 12 muestra los nacidos por nacionalidad de la madre y grupos de edad de ésta. El mayor grupo de extranjeros en el país es el colombiano y por eso, no es sorpresa ver que el grupo de madres extranjeras con más nacimientos registrados es por parte de madres colombianas, con un 2.22% de los nacimientos del país. El grupo que le sigue inmediatamente es el grupo chino, con un 0.11% de los nacimientos sucedidos en el país. Además de esto, existe un importante grupo de madres extranjeras cuya nacionalidad no es declarada. Estas representan el 0.46%.

**CuadroN° 12**  
**Venezuela - Nacimientos Vivos por Grupo de Edad de la Madre**  
**según País de Origen - 2004**

<b>País de Origen</b>	<b>Total</b>	<b>&lt; 15 Años</b>	<b>15-19</b>	<b>20-24</b>	<b>25-29</b>	<b>30-34</b>	<b>35-39</b>	<b>40-44</b>	<b>45-49</b>	<b>50 y más</b>	<b>Ignorado</b>
<b>Total</b>	<b>461.596</b>	<b>3.797</b>	<b>97.000</b>	<b>141.359</b>	<b>105.498</b>	<b>67.136</b>	<b>33.636</b>	<b>9.042</b>	<b>596</b>	<b>173</b>	<b>3.359</b>
Venezuela	446036	3747	95206	137774	101641	63798	31628	8413	553	169	3107
Argentina	55	-	2	3	23	19	6	2			
Bolivia	6	-		2	3	1					
Brasil	72	-	9	19	17	19	7	1			
Canada	5	-		1	1	2	1				
Chile	111	-	2	8	26	41	24	8		1	1
Colombia	10231	35	1152	2338	2519	2229	1381	482	34	3	58
Costa Rica	6	-			1	3	1	1	-	-	-
Cuba	42	-	2	6	12	11	6	3	2	-	-
Ecuador	386	-	30	81	101	91	66	17	-	-	-
El Salvador	5	-			1	2	1	1	-	-	-
EEUU de América	58	-	4	14	14	17	8	1	-	-	-
Guatemala	3	-		1	1	1			-	-	-
Haití	23	-		6	5	7	4	1	-	-	-
México	23	-	1	3	8	4	6	1	-	-	-
Nicaragua	17	-			7	6	4		-	-	-
Panamá	9	-	1	1	5	2	-	-	-	-	-
Paraguay	4	-			1	3	-	-	-	-	-
Perú	427	1	22	59	109	128	90	17	1	-	-
Puerto Rico	4	-				1	3		-	-	-
República Dominicana	121	-	6	16	44	29	20	6	-	-	-
Letonia	1	-				1			-	-	-
Trinidad y Tobago	5	-	1		2	1	1		-	-	-
Uruguay	27	-			4	16	7		-	-	-
Egipto	2	-			1			1	-	-	-
Liberia	10	-	1	3	4	2			-	-	-
Arabia	17	-	4	2	1	7	1	1	-	-	1
China	532	1	11	125	210	121	53	10	-	-	1
Irán	3	-			1		1	1	-	-	-
Israel	11	-		1	3	5	2	-	-	-	-
Líbano	47	-	6	10	16	6	7	2	-	-	-
Rusia	3	-			3	-	-	-	-	-	-
Alemania	8	-		2	1	3	2	-	-	-	-
Austria	1	-			1	-	-	-	-	-	-
Bélgica	1	-				1	-	-	-	-	-
Dinamarca	1	-				1	-	-	-	-	-
España	85	-	2	5	14	35	21	8	-	-	-
Francia	25	-	1	1	8	12	3	-	-	-	-
Grecia	1	-				1			-	-	-
Holanda	3	-					3		-	-	-
Italia	52	-		1	10	17	20	4	-	-	-
Portugal	132	-	1	12	39	46	26	6	-	-	2
Suecia	2	-			1	-	-	1	-	-	-
Australia	1	-			1	-	-	-	-	-	-
Curazao, Aruba y Bonaire	8	-		2	5		1	-	-	-	-
India	4	-			1	1	2	-	-	-	-
Otras Nacionalidades	365	1	28	100	93	90	48	5	-	-	-
No declara	2133	10	459	647	429	259	117	24	5	-	183
Extranjero	466	2	49	116	110	93	65	25	-	-	6
Gran Bretaña	6	-			1	4	-	-	1	-	-

Fuente: MPPS, Dirección General de Epidemiología - Dirección de Información y Estadísticas en Salud Registros Administrativos.

**Cuadro N° 13**  
**Nacimientos Vivos por mes según Entidad**  
**Federal de Ocurrencia**  
**Venezuela - 2004**

Entidad Federal	Total	Enero	Febrero	Marzo	Abril	Mayo	Junio	Julio	Agosto	Septiembre	Octubre	Noviembre	Diciembre
<b>ND</b>	<b>461.597</b>	<b>37.620</b>	<b>33.404</b>	<b>36.810</b>	<b>37.441</b>	<b>37.111</b>	<b>35.759</b>	<b>35.328</b>	<b>36.144</b>	<b>41.396</b>	<b>44.510</b>	<b>44.080</b>	<b>41.994</b>
Distrito Capital	37.547	1.246	1.600	2.602	3.169	3.430	3.183	3.256	3.272	3.835	4.074	3.984	3.896
Amazonas	1.551	169	170	204	168	189	137	133	115	100	144	5	17
Anzoátegui	23.929	2.129	1.851	1.865	1.865	1.904	1.846	1.807	1.346	2.198	2.470	2.463	2.185
Apure	10.107	865	796	708	880	832	837	740	771	869	955	965	889
Aragua	28.049	2.461	2.067	2.097	2.286	2.300	2.220	2.361	2.402	2.507	2.516	2.283	2.549
Barinas	15.076	1.292	1.199	1.259	1.322	1.288	1.235	1.188	1.182	1.306	1.291	1.283	1.231
Bolívar	31.085	2.701	2.261	2.626	2.515	2.494	2.344	2.367	2.546	2.758	2.916	2.704	2.853
Carabobo	38.743	3.073	2.737	3.087	2.942	3.058	2.815	3.057	3.136	3.468	3.873	3.935	3.562
Cojedes	5.536	500	471	551	464	413	490	443	443	470	501	460	330
Delta													
Amacuro	2.485	228	194	178	204	190	189	161	203	235	235	235	233
Falcón	7.034	587	512	528	521	592	508	524	560	630	744	666	662
Guarico	14.544	1.329	1.174	1.215	1.174	1.165	1.105	1.033	1.160	1.236	1.334	1.304	1.315
Lara	33.016	2.646	2.483	2.668	2.697	2.727	2.433	2.627	2.680	2.869	3.052	3.091	3.043
Merida	16.503	1.345	1.308	1.230	1.344	1.379	1.259	1.404	1.329	1.495	1.511	1.503	1.396
Miranda	27.499	2.628	2.252	2.351	2.057	2.243	2.251	1.063	1.849	2.204	2.819	2.816	2.966
Monagas	15.944	1.399	1.232	1.356	1.337	1.315	1.251	1.361	1.336	1.617	1.585	1.544	611
Nueva Esparta	7.140	703	601	650	617	437	580	240	260	722	797	793	740
Portuguesa	17.798	1.534	1.280	1.493	1.586	1.113	1.180	1.454	1.483	1.662	1.712	1.676	1.625
Sucre	15.665	1.412	1.144	1.317	1.063	1.090	1.190	1.208	1.250	1.487	1.501	1.478	1.525
Tachira	18.936	1.576	1.491	1.762	1.709	1.600	1.610	1.478	848	1.710	1.796	1.724	1.632
Trujillo	13.476	1.024	988	1.089	1.091	1.061	1.040	1.061	1.231	1.299	1.169	1.232	1.191
Yaracuy	10.426	853	708	753	805	876	765	805	948	967	991	986	969
Zulia	65.823	5.555	4.543	4.882	5.290	5.155	4.989	5.248	5.472	5.470	6.205	6.526	6.488
Vargas	3.685	365	342	339	335	260	302	309	322	282	319	424	86

Fuente: MPPS, Dirección General de Epidemiología - Dirección de Información y Estadísticas en Salud

Registros Administrativos.

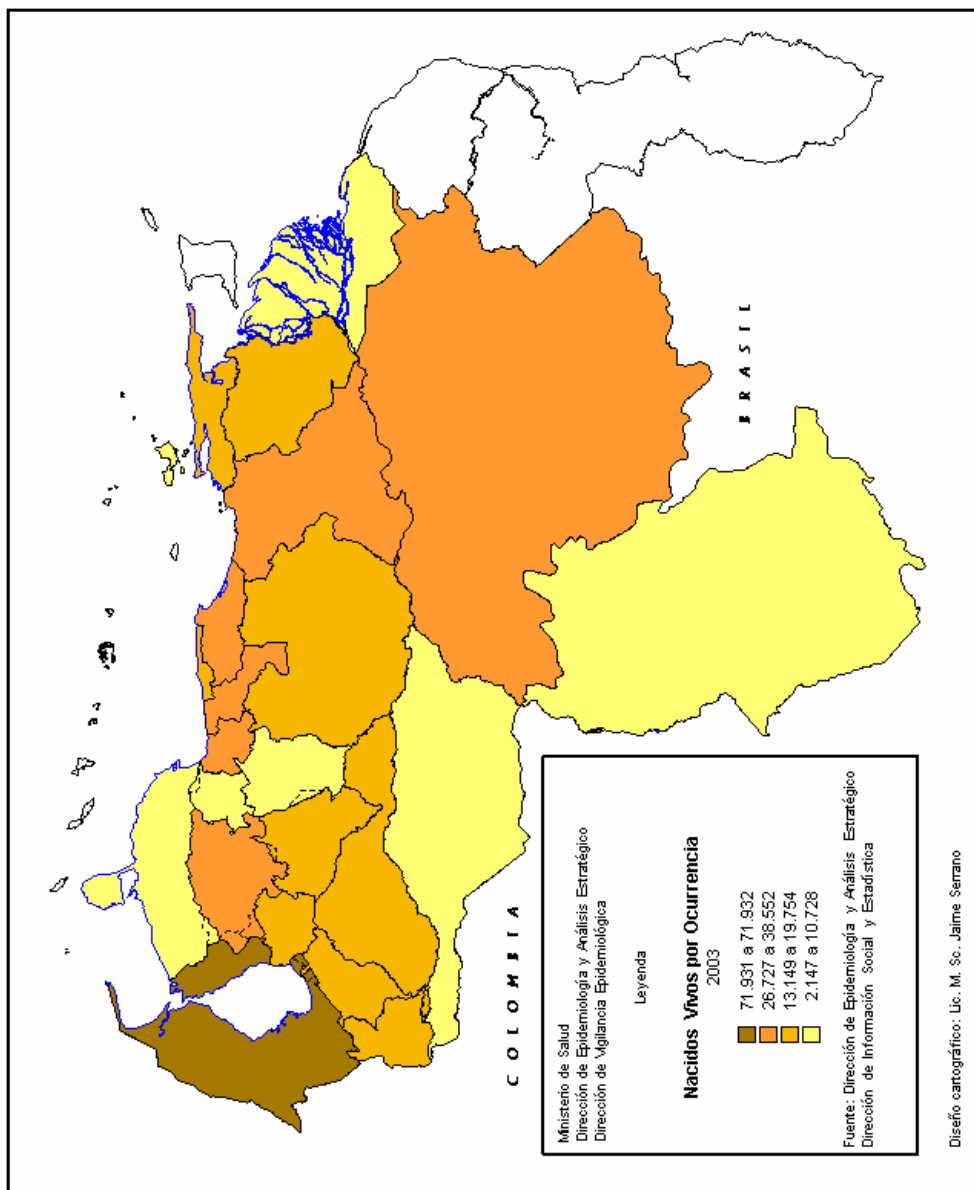

Cuadro N° 14  
Venezuela - Nacimientos Vivos por Entidad Federal  
según Residencia Habitual de la Madre  
Periods 2001 - 2004

Entidad Federal	2.001	2.002	2.003	2004
<b>Total</b>	<b>442.480</b>	<b>427.790</b>	<b>455.698</b>	<b>461.597</b>
Distrito Capital	23.556	25.796	16.877	37.547
Amazonas	51	2.319	2.167	1.551
Anzoategui	26.528	22.098	26.727	23.929
Apure	9.011	8.482	8.775	10.107
Aragua	27.888	27.850	29.775	28.049
Barinas	14.117	13.310	14.491	15.076
Bolívar	26.203	30.660	29.757	31.085
Carabobo	42.200	37.996	38.709	38.743
Cojedes	4.612	5.242	5.446	5.536
Delta Amacuro	1.987	2.542	2.147	2.485
Falcón	4.852	5.874	8.244	7.034
Guarico	13.424	12.510	14.108	14.544
Lara	32.024	33.668	34.454	33.016
Merida	15.681	16.490	16.653	16.503
Miranda	28.553	20.757	28.999	27.499
Monagas	14.547	16.277	16.046	15.944
Nueva Esparta	8.141	7.718	8.240	7.140
Portuguesa	16.873	18.226	17.549	17.798
Sucre	13.452	13.739	16.510	15.665
Tachira	21.124	19.951	19.753	18.936
Trujillo	13.596	12.929	13.149	13.476
Yaracuy	11.070	10.307	10.727	10.426
Zulia	68.836	59.081	71.932	65.823
Vargas	4.154	3.968	4.463	3.685

Fuente: MPPS, Dirección General de Epidemiología - Dirección de Información y Estadísticas en Salud

Registros Administrativos.

Dirección : Centro Simón Bolívar  
Torre Sur - piso 3, Oficina 315  
El Silencio - Caracas  
Teléfono : 4080221-4080212  
Fax : 4080212

**Elaborado por: El Equipo de la DIES**  
**Diseñado por: Nancy Hurtado**  
**Solange Meléndez**

**¡ Estamos en la Web!**

**msds.gov.ve**

**Estadísticas/anuarioEpidemiologico**