



# Boletín Informativo de Natalidad 2005

Volumen 3, Nº 1

Fecha 15 de Abril 2010

## CONTENIDO :

Presentación	02
Nacidos Vivos según Entidad Federal de Ocurrencia y	03
Nacidos vivos por localidad de Asistencia, según entidad Federal de Ocurrencia	05
Nacidos vivos por sexo, según entidad Federal de Residencia habitual de la Madre	06
Nacidos vivos por peso al nacer, según entidad Federal de Residencia habitual de la Madre	08
Nacidos vivos por peso al nacer, según grupo de Edad de la Madre	09
Nacidos vivos por peso al nacer, según Asistencia a la consulta Prenatal de la Madre	09
Nacidos vivos por Grupo de la Madre, según Entidad Federal de Residencia habitual de la Madre	10
Nacidos vivos en Madres Menores de 20 años, Según Entidad Federal de Res. Habitual de la Madre	12
Distribución Nacidos vivos en Madres menores de 20 años, según Entidad Federal — Período 2001—2004	13
Nacidos vivos por Situación Conyugal de la Madres, según grupo de Edad de la Madre	13
Nacidos vivos por grupo de Edad de la Madre, según País de Origen	15
Nacidos vivos por mes, según Entidad Federal de Ocurrencia	16
Nacidos vivos según Entidad Federal de Residencia Habitual de la Madre, período 2000-2004	18

## PRESENTACIÓN

El Ministerio del Poder Popular para la Salud, (MPPS) a través de la Dirección de Información y Estadísticas de Salud, adscrita a la Dirección General de Epidemiología, de acuerdo al proyecto de actualización donde las direcciones nos hemos comprometido a la actualización de la data de natalidad y mortalidad colocamos a disposición de los usuarios, el Anuario de Natalidad 2005 por medio de la pagina Web.

El Anuario de Natalidad permite los trabajos de investigación tanto administrativa como epidemiológica, haciendo comparaciones con las cifras producto del procesamiento de los datos estadísticos en los años actualizados. El Ministerio del Poder Popular para la Salud, quien esta retomando la rectoría y gestión de la normativa y procesos para contribuir a la construcción de un sistema de salud orientado por los principios de gratuidad, universalidad, integralidad, equidad, integración social y solidaridad, nos permiten crear el Sistema Público Nacional de Salud.

Podemos observar que la información procesada permite al Estado un diagnostico muy específico de los nacimientos vivos, calidad de vida de la mujer en nuestras comunidades y parte del cambio social con respecto a la capacitación e información que tienen las poblaciones en cuanto a la planificación familiar en su grupo social.

También debemos mencionar que este trabajo es producto de la labor muy especial que realizan un grupo de profesionales y técnicos a nivel nacional y a través de esa ética en su trabajo que nos permite la calidad optima y oportuna de esta información pudiendo permitirle al Estado planificar, ejecutar y evaluar las políticas publicas en materia de salud, de allí la importancia de que esta información sea oportuna y que tenga una cobertura a nivel nacional, así los gerentes regionales y nacionales, de acuerdo a este diagnostico pueden gerenciar en sus comunidades para el bienestar de la población. Sin obviar que las propias comunidades a través de los Consejos Comunales deben conocer estos productos para integrarlos a los proyectos que se están realizando para la educación, la gestión económica y social que se desarrolla en conjunto con las necesidades que se manejan en los hogares venezolanos a nivel nacional.

Abg. Nelly Josefina Meza Blanco.

**REPÚBLICA BOLIVARIANA DE VENEZUELA**

**MINISTERIO DEL PODER POPULAR PARA LA SALUD**

**MINISTRO DEL PODER POPULAR PARA LA SALUD**

**TTE.CORONEL (AV) LUIS RAMON REYES REYES**

**VICEMINISTRA DE REDES DE SALUD COLECTIVA**

**CORONELA EUGENIA SADER CASTELLANA**

**DIRECTORA GENERAL DE EPIDEMIOLOGÍA**

**DRA. MIRIAM MORALES**

**DIRECTORA DE INFORMACIÓN Y ESTADÍSTICAS EN SALUD**

**ABOG. NELLY JOSEFINA MEZA BLANCO.**

## PERSONAL DE LA DIRECCIÓN DE INFORMACIÓN Y ESTADÍSTICAS EN SALUD (DIES)

**Directora**

Nelly Josefina Meza Blanco

**Adjunta a la Dirección**

Airuth Regina Suarez Diaz

**Asistente Técnico- Administrativo**

María Godoy  
Martha Dominguez  
Nahir Quintero  
Wissbell Hostos  
Norma Ortega Hidalgo

**Centro Venezolano de Clasificación de Enfermedades (CEVECE)**

Adalberto Jiménez  
José Chique  
Otilia Escorche  
Pamela Rodríguez

**Coordinación**

Solange Meléndez  
Nancy Hurtado  
Orlando Cabrera

**Codificación Causa Básica de Muerte**

Jazmín Vásquez  
Lesbia Villegas  
Silvia Moreno  
Yury Morales

**Programación  
Orlando Colina  
Grisel Jaramillo****Archivo**

Cruz Molina  
Jorge Guedez  
Saúl Aponte  
Yallul Barrios

**Transcripción Mortalidad/Natalidad**

Arelis Blanco  
Vicente Cabrera  
Maria Gouveia  
Elvis Mendoza  
Johana Izturriaga  
Katherine Solórzano  
Livia Martínez  
Ludy Osorio  
Norma Rodríguez  
Oswaldo Marzan  
Winton Mallorca  
Yadira León  
Yamileth Cabrera  
Zoraida González  
Wilmarys Garcia

**Administración**

Glenda Reveran  
Dayci Palma

**Recursos Humanos**

Sheyla Guillen  
Mayra Mellado

**Recepción**

Alfonso Lorves  
Johansson Díaz

**Mantenimiento**

María Rojas

Cuadro N° 1  
Venezuela - Nacimientos vivos según  
Entidad Federal de Residencia y Ocurrencia - 2005

Entidad Federal	Residencia	%	Ocurrencia	%
<b>Total</b>	<b>478.910</b>	<b>100</b>	<b>478.910</b>	<b>100</b>
Distrito Capital	24.603	5,14	43.641	9,11
Amazonas	2.674	0,56	2.605	0,54
Anzoategui	24.901	5,20	25.234	5,27
Apure	8.047	1,68	8.251	1,72
Aragua	27.119	5,66	28.340	5,92
Barinas	14.368	3,00	14.403	3,01
Bolívar	30.303	6,33	31.243	6,52
Carabobo	38.700	8,08	37.927	7,92
Cojedes	4.734	0,99	5.188	1,08
Delta Amacuro	2.475	0,52	2.484	0,52
Falcón	12.212	2,55	11.958	2,50
Guarico	13.575	2,83	13.467	2,81
Lara	29.030	6,06	34.238	7,15
Merida	15.496	3,24	16.540	3,45
Miranda	41.060	8,57	33.772	7,05
Monagas	16.951	3,54	17.288	3,61
Nueva Esparta	8.686	1,81	8.723	1,82
Portuguesa	16.201	3,38	16.178	3,38
Sucre	15.098	3,15	14.993	3,13
Tachira	17.143	3,58	19.024	3,97
Trujillo	11.172	2,33	11.215	2,34
Yaracuy	10.764	2,25	10.238	2,14
Zulia	63.496	13,26	67.671	14,13
Vargas	5.117	1,07	4.289	0,90
ND	24.985	5,22	-	-

Fuente: MPPS, Dirección General de Epidemiología - Dirección de Información y Estadísticas en Salud

Registros Administrativos.

**Grafica 1**  
**Venezuela Nacimientos Vivos por Entidad Federal**  
**de Ocurrencia y Residencia 2005**

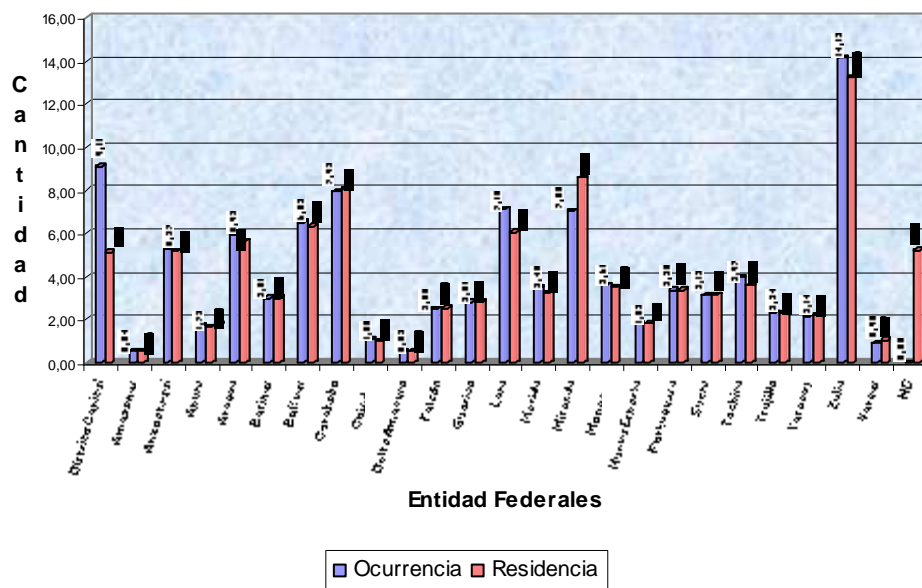

La entidad federal que tiene el mayor número de nacidos vivos en la República es, por entidad de residencia de la madre, el estado Zulia, con un 13.26% del total nacional. Zulia viene seguido por los estados Miranda (8.57%), Carabobo (8.08%), Bolívar (6.33%) y Lara (6.06%). Véase el Cuadro 1.

Los nacimientos vivos clasificados por la entidad de ocurrencia de la madre es muy semejante a los números de nacimientos vivos clasificados por lugar de residencia de la madre. La mayor diferencia está en el Distrito Capital. Las entidades, en orden, son: Zulia (14.13%), Distrito Capital (9.11%), Carabobo (7.92%), Lara (7.15%) y Miranda con (7.05).

Cuadro N° 2  
Venezuela - Nacimientos vivos por Local de Asistencia  
Según Entidad de Residencia Habitual de la Madre - 2005

Entidad	Total	Hospital	Ambulatorio Rural	Ambulatorio Urbano	Clínica	Casa	Lugar de Trabajo	Vía Pública	Otro
<b>Total</b>	<b>478.910</b>	<b>384.124</b>	<b>8.664</b>	<b>7.697</b>	<b>77.713</b>	<b>618</b>	<b>3</b>	<b>30</b>	<b>61</b>
Distrito Capital	43.641	34.232	-	-	9.409	-	-	-	-
Amazonas	2.605	2.186	216	-	81	92	-	18	12
Anzoátegui	25.234	22.624	250	140	2.167	22	-	-	31
Apure	8.251	7.162	559	-	530	0	-	-	-
Aragua	28.340	22.005	138	1.176	4.993	20	1	4	3
Barinas	14.403	11.791	281	13	2.310	6	-	1	1
Bolívar	31.243	24.722	799	351	5.361	10	-	-	-
Carabobo	37.927	27.808	435	1.608	8.068	7	-	-	1
Cojedes	5.188	4.985	32	-	171	-	-	-	-
Delta Amacuro	2.484	1.861	276	1	337	9	-	-	-
Falcón	11.958	9.988	534	139	1.296	-	-	-	1
Guarico	13.467	11.206	490	19	1.752	-	-	-	-
Lara	34.238	27.249	1.507	1.221	4.226	17	2	5	11
Merida	16.540	13.255	401	474	2.410	-	-	-	-
Miranda	33.772	25.869	68	138	7.696	1	-	-	-
Monagas	17.288	14.228	746	-	2.306	7	-	1	-
Nueva Esparta	8.723	5.305	204	118	3.096	-	-	-	-
Portuguesa	16.178	14.284	279	1	1.604	10	-	-	-
Sucre	14.993	12.774	132	421	1.666	-	-	-	-
Tachira	19.024	13.253	209	1.217	4.345	-	-	-	-
Trujillo	11.215	9.632	540	126	910	6	-	1	-
Yaracuy	10.238	9.380	-	164	684	9	-	-	1
Zulia	67.671	54.871	568	343	11.487	402	-	-	-
Vargas	4.289	3.454	-	27	808	-	-	-	-

Fuente: MBPS, Dirección General de Epidemiología - Dirección de Información y Estadísticas en Salud  
Registros Administrativos.

**Grafica N° 2**  
**Venezuela - Nacimientos Vivos por Local de Asistencia 2005**

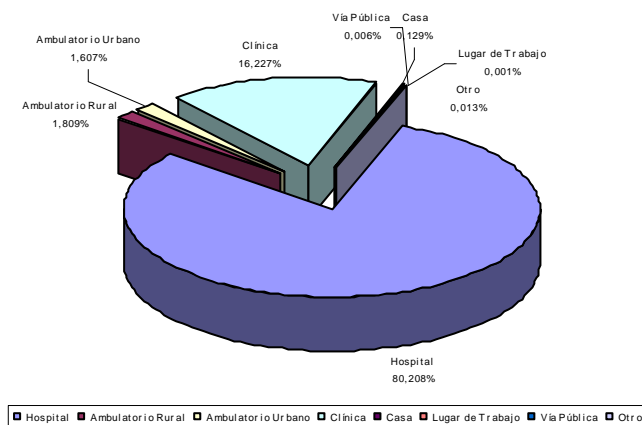

El Cuadro 2 está representado en el Gráfico 2. En él se muestra que más del 80% de los partos en Venezuela son sucedidos en **hospitales**, seguidos por las **clínicas** con un 16.00%. Los partos en **casas** no representan más del 0.12%. El resto se ve repartido entre **ambulatorios rurales y urbanos, centros de atención integral y otros**. Llama la atención que en el estado Amazonas se hayan dado 18 de los 30 casos registrados de nacimientos en la vía pública.

**Cuadro N° 3**  
**Venezuela - Nacimientos vivos por sexo según**  
**Entidad de residencial habitual de la madre - 2005**

Entidad Federal	Total	Hombres	Mujeres	No Declara
<b>Total</b>	<b>478.910</b>	<b>242.262</b>	<b>233.121</b>	<b>3.527</b>
Distrito Capital	24.603	12.605	11.912	86
Amazonas	2.674	1.385	1.284	5
Anzoategui	24.901	12.361	11.621	919
Apure	8.047	4.169	3.856	22
Aragua	27.119	13.856	13.183	80
Barinas	14.368	7.344	6.987	37
Bolívar	30.303	15.310	14.931	62
Carabobo	38.700	19.732	18.814	154
Cojedes	4.734	2.376	2.330	28
Delta Amacuro	2.475	1.305	1.167	3
Falcón	12.212	6.177	5.941	94
Guarico	13.575	6.945	6.614	16
Lara	29.030	14.960	14.055	15
Merida	15.496	7.659	7.359	478
Miranda	41.060	20.424	20.258	378
Monagas	16.951	7.410	9.055	486
Nueva Esparta	8.686	4.522	4.148	16
Portuguesa	16.201	8.142	7.847	212
Sucre	15.098	7.779	7.303	16
Tachira	17.143	8.831	8.285	27
Trujillo	11.172	5.705	5.441	26
Yaracuy	10.764	5.402	5.360	2
Zulia	63.496	32.525	30.779	192
Vargas	5.117	2.636	2.478	3
ND	24.985	12.702	12.113	170

Fuente: MPPS, Dirección General de Epidemiología - Dirección de Información y Estadísticas en Salud  
 Registros Administrativos.

**Grafica N° 3**  
**Venezuela - Nacimientos Vivos por Sexo 2005**

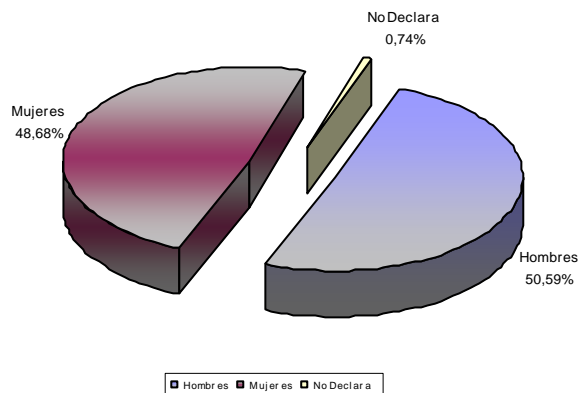

El Cuadro 3 nos dice la cantidad de nacimientos que ocurrieron en la República clasificados por sexo y **residencia** de la madre. Solo una entidad presenta mayor número de nacidos vivos **hembras**, mayores a los nacidos vivos **varones**; la cual es el **Estado Monagas**. En el resto de las entidades hay más nacimientos de **varones** que de **hembras**, haciendo un total del 50.59% para varones y 48.68% para las hembras. Hay 0.74% de nacimientos cuyo sexo ha sido ignorado.

Cuadro N° 4  
Venezuela - Nacimientos vivos por Peso al Nacer  
según Entidad Federal de Residencia Habitual de la Madre - 2005

Entidad Federal	Total	menos de 2.500gr	%	más de 2.500gr	%	Ignorado	%
<b>Total</b>	<b>478.910</b>	<b>45.647</b>	<b>9,53</b>	<b>429.481</b>	<b>89,68</b>	<b>3.782</b>	<b>0,79</b>
Distrito Capital	24.603	2.607	10,60	21.754	88,42	242	0,98
Amazonas	2.674	212	7,93	2.378	88,93	84	3,14
Anzoategui	24.901	2.364	9,49	22.177	89,06	360	1,45
Apure	8.047	598	7,43	7.322	90,99	127	1,58
Aragua	27.119	2.911	10,73	24.134	88,99	74	0,27
Barinas	14.368	1.106	7,70	13.184	91,76	78	0,54
Bolívar	30.303	2.936	9,69	27.115	89,48	252	0,83
Carabobo	38.700	3.621	9,36	34.891	90,16	188	0,49
Cojedes	4.734	368	7,77	4.335	91,57	31	0,65
Delta Amacuro	2.475	273	11,03	2.190	88,48	12	0,48
Falcón	12.212	1.205	9,87	10.906	89,31	101	0,83
Guarico	13.575	1.219	8,98	12.303	90,63	53	0,39
Lara	29.030	2.536	8,74	26.357	90,79	137	0,47
Merida	15.496	1.366	8,82	13.634	87,98	496	3,20
Miranda	41.060	4.007	9,76	36.792	89,61	261	0,64
Monagas	16.951	1.258	7,42	15.374	90,70	319	1,88
Nueva Esparta	8.686	663	7,63	7.998	92,08	25	0,29
Portuguesa	16.201	1.518	9,37	14.514	89,59	169	1,04
Sucre	15.098	1.360	9,01	13.715	90,84	23	0,15
Tachira	17.143	1.430	8,34	15.599	90,99	114	0,66
Trujillo	11.172	1.248	11,17	9.874	88,38	50	0,45
Vargas	5.117	550	10,75	4.527	88,47	40	0,78
Yaracuy	10.764	947	8,80	9.809	91,13	8	0,07
Zulia	63.496	6.449	10,16	56.751	89,38	296	0,47
ND	24.985	2.895	11,59	21.848	87,44	242	0,97

Fuente: MPPS, Dirección General de Epidemiología - Dirección de Información y Estadísticas en Salud  
Registros Administrativos.

El Cuadro No. 4 clasifica los nacidos vivos por su peso y la Entidad Federal donde habita la madre. El porcentaje de los niños con peso menos de 2500grs al nacer son de 9,53% mientras que los niños de más de 2500grs es de 89,68%.. Las entidades con mayor número de nacimientos bajos de peso son Trujillo (11.17% de sus nacimientos), Delta Amacuro (11.03%), y Vargas (10.75%). Monagas es la entidad que tiene menos porcentaje de niños con bajo peso al nacer, con un 7.42%.

**Grafica 4**  
**Venezuela - Nacimientos Vivos**  
**por peso al nacer**  
**2005**

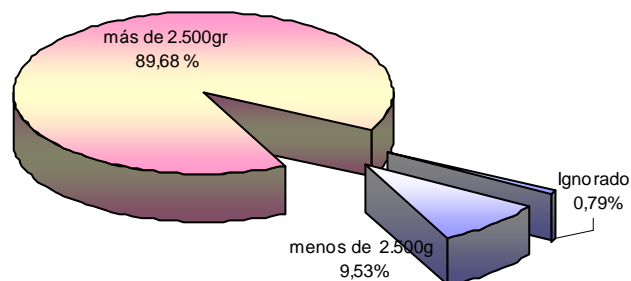

Este Cuadro es interesante analizarlo con el siguiente, Cuadro 5. Notamos que el porcentaje más elevado en niños con **bajo peso al nacer** está ubicado en las madres con **menos de 15 años**, con un 14.81%. Este porcentaje está seguido por las madres con **más de 45 años** (de 45 a 49, 14.57%; y **más de 50 años** con 14.05%).

**Cuadro N° 5**  
**Venezuela -Nacimientos vivos por Peso al Nacer**  
**Por Grupo de Edad de la Madre - 2005**

Grupos de edad	Total	menos de 2.500gr	%	más de 2.500gr	%	Ignorado	%
<b>Total</b>	<b>478.910</b>	<b>45.647</b>	<b>9,53</b>	<b>429.481</b>	<b>89,68</b>	<b>3.782</b>	<b>0,79</b>
< 15 Años	4.186	620	14,81	3.530	84,33	36	0,86
15-19	102.990	11.309	10,98	90.890	88,25	791	0,77
20-24	145.542	13.172	9,05	131.266	90,19	1.104	0,76
25-29	110.281	9.280	8,41	100.149	90,81	852	0,77
30-34	68.305	6.136	8,98	61.658	90,27	511	0,75
35-39	34.022	3.540	10,41	30.187	88,73	295	0,87
40-44	9.066	1.070	11,80	7.898	87,12	98	1,08
45-49	659	96	14,57	546	82,85	17	2,58
50 y más	185	26	14,05	158	85,41	1	0,54
Ignorado	3.674	398	10,83	3.199	87,07	77	2,10

Fuente: MPPS, Dirección General de Epidemiología - Dirección de Información y Estadísticas en Salud Registros Administrativos.

Cuadro N° 6  
Venezuela - Nacimientos vivos por Peso al Nacer  
Según Local de Asistencia - 2005

Local de Asistencia	Total	< 2.500gr	>2.500gr	Ignorado
<b>Total</b>	<b>478.910</b>	<b>45.647</b>	<b>429.481</b>	<b>3.782</b>
Hospital	384.124	38.114	343.171	2.839
Clínica	77.713	6.346	70.848	519
Casa	618	81	383	154
Vía Pública	30	5	23	2
Lugar de Trabajo	3	1	2	0
Ambulatorio Urbano	7.697	501	7.082	114
Ambulatorio Rural	8.664	590	7.939	135
Otro	61	9	33	19

Fuente: MPPS, Dirección General de Epidemiología - Dirección de Información y Estadísticas en Salud  
Registros Administrativos.

Cuadro N° 7  
Venezuela - Nacimientos vivos por Peso al Nacer  
Según Asistencia a la Consulta - 2005

Asistencia a consulta prenatal	Total	Menos de 2.500gr	%	Más de 2.500gr	%	Ignorado	%
<b>Total</b>	<b>478.910</b>	<b>45.647</b>	<b>9,53</b>	<b>429.481</b>	<b>89,68</b>	<b>3.782</b>	0,79
Si	383.746	35.139	9,16	346.196	<b>90,21</b>	2.411	0,63
No	26.674	3.557	13,34	22.455	<b>84,18</b>	662	2,48
Ignorado	68.490	6.951	10,15	60.830	<b>88,82</b>	709	1,04

Fuente: MPPS, Dirección General de Epidemiología - Dirección de Información y Estadísticas en Salud  
Registros Administrativos

En el Cuadro 7; se muestran los porcentajes de asistencia a consulta prenatal por parte de las futuras madres con respecto al peso del niño al nacer. Se muestra que el 13.34% de las madres de los niños nacidos con menos de 2500grs **no** han tenido consultas prenatales en ningún momento. El promedio general de madres que han tenido consultas prenatales, el peso de los niños al nacer es de mas de 2500 grs. Y manejamos que un 0,79 de este cuadro se desconoce por no declararse la información en el Certificado de Nacimiento llenado en algunas Entidades.

Cuadro N° 8  
Venezuela - Nacimientos Vivos Por Grupo de Edad de la Madre  
según Entidad de Residencia Habitual de la Madre  
2005

Entidad	Total	Menos de 15 años	15-19	20-24	25-29	30-34	35-39	40-44	45-49	50 y más	Ignorado
<b>Total</b>	<b>478.910</b>	<b>4.186</b>	<b>102.990</b>	<b>145.542</b>	<b>110.281</b>	<b>68.305</b>	<b>34.022</b>	<b>9.066</b>	<b>659</b>	<b>185</b>	<b>3.674</b>
Distrito Federal	24.603	139	4.627	6.903	5.938	4.153	2.231	555	23	1	33
Amazonas	2.674	47	670	824	541	345	170	45	5	2	25
Anzoategui	24.901	262	5.668	7.726	5.685	3.303	1.558	456	31	12	200
Apure	8.047	194	2.556	2.539	1.443	735	351	86	10	2	131
Aragua	27.119	182	5.342	8.335	6.654	4.009	1.972	526	28	12	59
Barinas	14.368	187	3.795	4.480	3.094	1.704	801	224	16	2	65
Bolívar	30.303	348	6.894	9.524	6.953	3.929	1.808	449	37	11	350
Carabobo	38.700	260	7.836	11.963	9.288	5.836	2.707	679	38	4	89
Cojedes	4.734	54	1.297	1.550	964	508	262	74	5		20
Delta Amacuro	2.475	33	591	748	546	294	175	58	9	3	18
Falcón	12.212	78	2.342	3.758	2.996	1.780	864	207	9	3	175
Guárico	13.575	197	3.620	4.221	2.697	1.591	762	205	14	3	265
Lara	29.030	183	5.700	8.852	6.995	4.296	2.191	567	37	4	205
Merida	15.496	111	3.277	4.677	3.528	2.230	1.223	377	28	5	40
Miranda	41.060	268	7.619	11.115	9.589	7.255	3.911	1.027	95	35	146
Monagas	16.951	156	3.549	5.272	3.999	2.308	1.076	276	17	3	295
Nueva Esparta	8.686	41	1.683	2.648	2.121	1.321	617	135	9	2	109
Portuguesa	16.201	217	4.451	5.074	3.346	1.827	902	252	20	3	109
Sucre	15.098	138	3.567	4.727	3.490	1.970	844	262	33	16	51
Tachira	17.143	158	3.562	5.176	3.961	2.539	1.262	333	27	13	112
Trujillo	11.172	84	2.333	3.473	2.468	1.598	912	253	21	5	25
Yaracuy	10.764	78	2.374	3.383	2.494	1.532	680	202	15	1	5
Zulia	63.496	536	13.122	19.442	14.813	9.147	4.657	1.148	81	34	516
Vargas	5.117	37	1.161	1.590	1.197	668	344	94	11	3	12
ND	24.985	198	5.354	7.542	5.481	3.427	1.742	576	40	6	619

Fuente: MS. Dirección General de Epidemiología - Dirección de Información y Estadísticas en Salud Registros Administrativos.

El Cuadro 8 muestra los nacimientos vivos registrados en Venezuela por grupos de edad de la madre clasificado por las entidades federales. El estado con mayor natalidad es el estado Zulia para todos los grupos de edad. El grupo con más nacimientos registrados es de aquel de 20 a 24 años de edad. Esto se muestra en el Gráfico 5.

**Grafica 5**  
**Venezuela- Nacidos Vivos por grupo de**  
**Edad de la Madre - 2005**

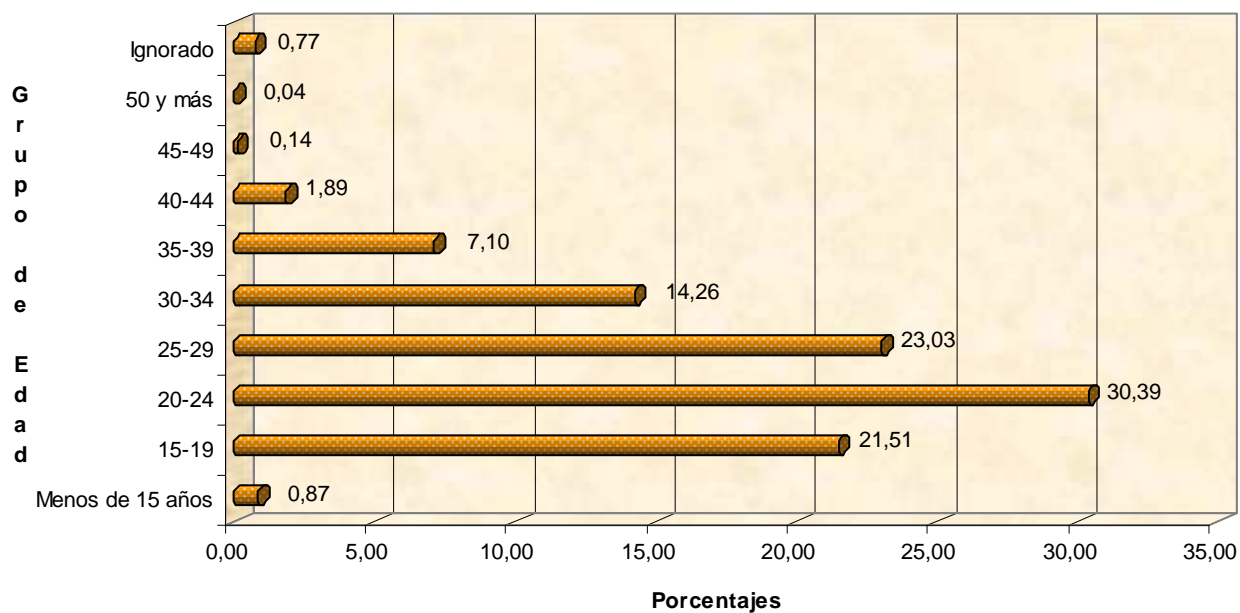

**Cuadro N° 9**  
**Venezuela -Nacimientos en Madres Menores de Veinte Años**  
**según Entidad Federal de Residencia Habitual de la Madre- 2005**

Entidad Federal	Total	Edad de la Madre										
		9	10	11	12	13	14	15	16	17	18	19
<b>Total</b>	<b>107.176</b>	<b>21</b>	<b>22</b>	<b>45</b>	<b>212</b>	<b>741</b>	<b>3.145</b>	<b>8.580</b>	<b>15.692</b>	<b>21.580</b>	<b>26.874</b>	<b>30.264</b>
Distrito Capital	4.766	-	-	1	4	26	108	329	700	1.017	1.213	1.368
Amazonas	717	-	1	-	3	8	35	56	119	138	170	187
Anzoátegui	5.930	2	4	1	12	58	185	526	869	1.147	1.553	1.573
Apure	2.750	2	-	4	14	36	138	303	441	543	602	667
Aragua	5.524	-	2	2	5	21	152	420	829	1.079	1.350	1.664
Barinas	3.982	1	-	1	13	24	148	333	647	839	1.002	974
Bolívar	7.242	2	2	4	15	61	264	625	1.117	1.442	1.759	1.951
Carabobo	8.096	2	-	6	10	39	203	589	1.135	1.610	2.102	2.400
Cojedes	1.351	1	-	-	4	8	41	129	229	280	301	358
Delta Amacuro	624	-	-	-	4	10	19	59	88	120	131	193
Falcón	2.420	-	-	-	1	14	63	186	314	459	637	746
Guarico	3.817	-	1	1	6	45	144	331	602	774	917	996
Lara	5.883	-	-	2	7	31	143	438	850	1.206	1.507	1.699
Merida	3.388	-	-	1	2	16	92	252	482	686	868	989
Miranda	7.887	1	3	7	19	42	196	651	1.123	1.621	1.957	2.267
Monagas	3.705	-	-	3	14	32	107	294	531	745	934	1.045
Nueva Esparta	1.724	1	-	-	5	8	27	111	262	386	446	478
Portuguesa	4.668	-	1	-	6	34	176	399	692	976	1.146	1.238
Sucre	3.705	-	-	1	8	32	97	309	569	721	934	1.034
Tachira	3.720	4	4	2	14	35	99	269	518	702	957	1.116
Trujillo	2.417	1	-	-	2	13	68	212	329	510	606	676
Yaracuy	2.452	1	-	-	7	13	57	198	348	498	638	692
Zulia	13.658	3	3	5	22	87	416	1.054	1.861	2.677	3.457	4.073
Vargas	1.198	-	1	-	1	7	28	93	195	235	313	325
ND	5.552	-	-	4	14	41	139	414	842	1.169	1.374	1.555

Fuente: MPPS, Dirección General de Epidemiología - Dirección de Información y Estadísticas en Salud Registros Administrativos.

El Cuadro 9 presenta datos sobre los nacimientos vivos registrados en el país para madres con menos de 20 años. Para este año hubo madres de 9 años en 12 entidades federales, a saber: Anzoátegui, Apure, Carabobo, Barinas, Bolívar, Carabobo, Cojedes, Miranda, Nva Esparta, Táchira, Trujillo, Yaracuy y Zulia. Podemos observar que en 10 Entidades del país obtuvimos 10 madres de 10 años. Y en 16 Entidades vemos madres de 11 años, reportándose el mayor número en Carabobo y Miranda con 6 y 7 respectivamente

Este Cuadro va de la mano con el Cuadro 10 que nos muestra las contribuciones por entidad de las madres con menos de 20 años para los años 2001 al 2005. Por ejemplo, para el total nacional del 2005, el 21.2% de los nacimientos en Venezuela ha sido de madres con menos de veinte años

**Cuadro 10**  
**Venezuela - Distribución Nacidos Vivos en Madres**  
**Menores de 20 Años, según Entidad Federal**  
**PERIODO 2001 - 2005**

Entidad Federal	2001	2002	2003	2004	2005
<b>Total</b>	<b>21,9</b>	<b>22,9</b>	<b>21,7</b>	<b>21,8</b>	<b>21,2</b>
Distrito Capital	17,7	15,6	13,2	16,9	10,9
Amazonas	11,8	24,7	27,3	25,5	27,5
Anzoategui	23,3	27,3	22,1	22,3	23,5
Apure	29,9	31,3	30,6	30,0	33,3
Aragua	21,1	20,9	20,9	20,3	19,5
Barinas	25,7	26,0	26,1	25,8	27,6
Bolívar	23,6	23,8	23,2	23,4	23,2
Carabobo	20,8	21,8	19,3	21,2	21,3
Cojedes	27,0	26,5	27,2	25,9	26,0
Delta Amacuro	24,4	21,0	24,4	27,3	25,1
Falcón	22,5	23,4	23,8	23,0	20,2
Guarico	26,7	28,9	27,3	26,0	28,3
Lara	23,0	21,6	20,9	20,7	17,2
Merida	21,9	21,8	21,8	22,8	20,5
Miranda	18,2	23,1	18,3	18,5	23,4
Monagas	19,3	21,1	22,3	21,3	21,4
Nueva Esparta	19,0	19,7	19,0	19,7	19,8
Portuguesa	27,2	27,0	26,1	25,8	28,9
Sucre	22,9	26,4	23,8	23,7	24,7
Tachira	20,7	21,3	20,7	21,1	19,6
Trujillo	21,6	21,7	21,5	21,1	21,6
Yaracuy	22,9	24,8	23,3	23,0	23,9
Zulia	20,8	22,3	20,7	21,0	20,2
Vargas	23,7	27,5	23,7	22,9	27,9
Ignorado	-	-	21,1	21,6	-

Fuente: MS, Dirección General de Epidemiología . Dirección de Información y Estadísticas en Salud.  
 Registros Administrativos

**Cuadro Nº 11**  
**Venezuela - Nacimientos vivos por Situación Conyugal de la Madre**  
**Según Grupo de Edades - 2005**

Grupos de Edades	Total	Soltera	Casada	Divorciada	Viuda	Unida	Separada	Ignorado
<b>Total</b>	<b>478.910</b>	<b>59</b>	<b>1.486</b>	<b>235</b>	<b>3</b>	<b>4</b>	<b>987</b>	<b>15</b>
< 15 Años	4.186	1.680	149	1	1	2.082	54	219
15-19	102.990	30.885	7.010	24	87	58.986	1.162	4.836
20-24	145.542	35.213	20.935	53	146	81.547	1.088	6.560
25-29	110.281	22.048	27.210	104	119	55.823	614	4.363
30-34	68.305	12.629	21.394	116	76	31.337	344	2.409
35-39	34.022	6.487	10.617	115	38	15.373	160	1.232
40-44	9.066	1.806	2.477	34	14	4.321	45	369
45-49	659	164	166	2	1	297	4	25
50 y más	185	64	35	2	-	75	2	7
Ignorado	3.674	1.486	235	3	4	987	15	944

Fuente: MPPS, Dirección General de Epidemiología - Dirección de Información y Estadísticas en Salud  
 Registros Administrativos.

**Grafica 6**  
**Venezuela- Nacimiento por grupo de Edad de la Madre**  
**según Situación conyugal de la Madre**  
**2005**

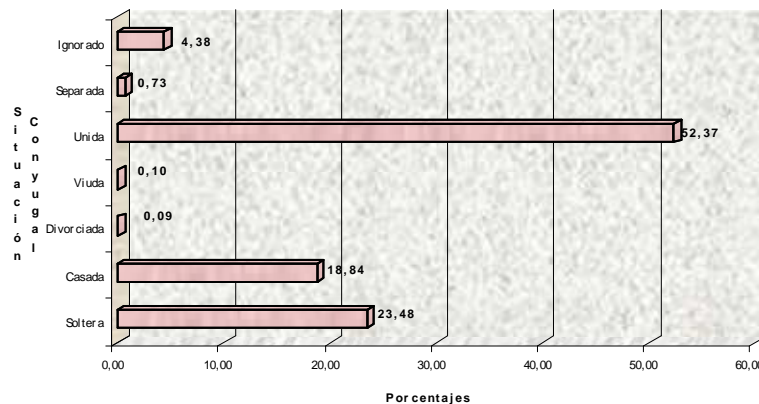

El Gráfico número 6 muestra el estatus de la madre al momento del nacimiento. Más de la mitad de las madres en 2005 tienen una situación conyugal de UNIDA (52.3%). Esta categoría se ve seguida de las madres CASADAS (18.8%), y SOLTERAS (23.4%). El resto de las madres han estado entre las categorías SEPARADAS (0.73%), VIUDAS (0.10%), DIVORCIADAS (0.09%), esta información nos permite hacer alcance de la situación social de las comunidades en cuanto a la situación conyugal. Y por ultimo la información de ignorado nos dice que este dato no fue declarado en el Certificado de Nacimiento al momento de su llenado. (IGNORADAS: 4.38%).

El Cuadro 12 muestra los nacidos por nacionalidad de la madre y grupos de edad de ésta. El mayor grupo de extranjeros en el país es el colombiano y por eso, no es sorpresa ver que el grupo de madres extranjeras con más nacimientos registrados es por parte de madres colombianas, con un 2.27% de los nacimientos del país. El grupo que le sigue inmediatamente es el grupo chino, con un 0.12% de los nacimientos sucedidos en el país. Además de esto, existe un importante grupo de madres extrajeras cuya nacionalidad no es declarada. Estas representan el 0.37%.

**CuadroN° 12**  
**Venezuela - Nacimientos Vivos por Grupo de Edad de la Madre**  
**según País de Origen - 2005**

Pais de Origen	Total	< 15 Años	15-19	20-24	25-29	30-34	35-39	40-44	45-49	50 y más	Ignorado
<b>Total</b>	<b>478.910</b>	<b>4.186</b>	<b>102.990</b>	<b>145.542</b>	<b>110.281</b>	<b>68.305</b>	<b>34.022</b>	<b>9.066</b>	<b>659</b>	<b>185</b>	<b>3.674</b>
Venezuela	463320	4111	101203	141924	106590	64986	32152	8437	620	179	3118
Argentina	58	-	-	9	13	26	8	2	-	-	-
Bolivia	8	-	-	1	-	4	3	-	-	-	-
Brasil	80	1	5	18	21	22	12	1	-	-	-
Canada	5	-	-	4	1	-	-	-	-	-	-
Chile	102	-	-	4	20	44	27	5	-	-	2
Colombia	10887	62	1337	2643	2594	2285	1365	491	32	5	73
Costa Rica	8	-	-	1	6	-	-	1	-	-	-
Cuba	31	-	-	2	9	11	8	1	-	-	-
Ecuador	447	2	37	91	117	129	50	15	2	-	4
El Salvador	3	-	0	-	1	1	-	1	-	-	-
EEUU de América	53	-	2	10	19	11	10	1	-	-	-
Guatemala	2	-	0	1	-	1	-	-	-	-	-
Haití	22	-	0	3	7	6	5	1	-	-	-
Jamaica	1	-	1	-	-	-	-	-	-	-	-
México	21	-	1	4	2	6	7	1	-	-	-
Nicaragua	11	-	0	1	3	6	1	-	-	-	-
Panamá	3	-	0	2	1	-	-	-	-	-	-
Paraguay	1	-	0	1	0	-	-	-	-	-	-
Perú	477	-	21	88	103	156	81	21	3	1	3
Puerto Rico	3	-	-	-	0	1	2	0	-	-	-
República Domini- cana	133	-	9	17	46	38	18	5	-	-	-
Letonia	1	-	-	1	-	-	-	-	-	-	-
Trinidad y Tobago	7	-	-	1	1	2	3	-	-	-	-
Uruguay	21	-	-	-	8	9	4	-	-	-	-
Marruecos	1	-	-	-	-	-	1	-	-	-	-
Liberia	18	-	3	7	4	3	-	1	-	-	-
Arabia	30	-	2	7	10	7	3	1	-	-	-
China	571	-	26	127	204	168	37	8	-	-	1
Irán	1	-	-	-	1	-	-	-	-	-	-
Israel	6	-	-	1	4	1	-	-	-	-	-
Japón	6	-	-	-	1	3	1	-	-	-	1
Líbano	29	-	5	6	6	8	3	1	-	-	-
Rusia	3	-	1	1	-	1	-	-	-	-	-
Alemania	6	-	-	-	2	1	2	1	-	-	-
España	79	-	-	5	14	31	21	8	-	-	-
Francia	7	-	-	1	4	2	-	-	-	-	-
Holanda	3	-	-	-	1	1	1	-	-	-	-
Italia	37	-	-	8	7	8	12	2	-	-	-
Portugal	120	-	1	5	28	45	24	16	1	-	-
Suecia	2	-	-	-	-	-	2	-	-	-	-
Australia	3	-	1	2	-	-	-	-	-	-	-
Curazao, Aruba y Bonaire	2	-	-	1	-	-	1	-	-	-	-
India	4	-	-	-	3	-	1	-	-	-	-
Otras Nacionalida- des	357	1	39	96	109	69	36	6	1	-	-
No declara	1788	9	288	414	287	188	101	33	-	-	468
Extranjero	131	-	8	35	33	25	20	6	-	-	4
Gran Bretaña	1	-	-	-	1	-	-	-	-	-	-

Fuente: MPPS, Dirección General de Epidemiología - Dirección de Información y Estadísticas en Salud

Registros Administrativos.

Cuadro N° 13  
Venezuela - Nacimientos Vivos por mes según Entidad  
Federal de Ocurrencia - 2005

Entidad Federal	Total	Enero	Febrero	Marzo	Abril	Mayo	Junio	Julio	Agosto	Septiembre	Octubre	Noviembre	Diciembre
<b>Total</b>	<b>478.910</b>	<b>39.808</b>	<b>35.126</b>	<b>39.731</b>	<b>39.034</b>	<b>39.957</b>	<b>35.975</b>	<b>37.025</b>	<b>41.275</b>	<b>43.096</b>	<b>44.557</b>	<b>42.369</b>	<b>40.957</b>
Distrito Capital	43.641	3.348	3.116	3.455	3.381	3.378	3.476	3.790	3.986	3.946	4.027	3.914	3.824
Amazonas	2.605	232	201	259	237	234	207	195	206	204	216	219	195
Anzoátegui	25.234	2.121	1.815	2.084	2.020	2.175	1.948	1.972	2.113	2.368	2.227	2.294	2.097
Apure	8.251	809	616	705	717	776	709	638	625	622	671	772	591
Aragua	28.340	2.321	2.122	2.624	2.409	1.999	1.899	2.356	2.516	2.565	2.626	2.485	2.418
Barinas	14.403	1.195	1.062	1.214	1.276	1.315	1.145	1.106	1.230	1.177	1.225	1.238	1.220
Bolívar	31.243	2.537	2.345	2.510	2.390	2.490	2.250	2.472	2.663	3.014	2.869	2.970	2.733
Carabobo	37.927	3.027	2.584	3.230	3.166	3.260	2.551	3.158	3.380	3.775	3.470	2.903	3.423
Cojedes	5.188	440	359	368	374	447	437	385	455	505	514	462	442
Delta Amacuro	2.484	173	186	223	186	250	185	183	218	214	252	224	190
Falcón	11.958	1.251	992	1.059	969	1.079	952	592	855	1.141	930	1.105	1.033
Guárico	13.467	1.118	1.041	1.128	1.100	1.077	847	884	1.181	1.319	1.296	1.274	1.202
Lara	34.238	2.820	2.590	2.968	2.891	3.037	2.577	2.546	2.733	3.171	3.241	2.911	2.753
Merida	16.540	1.393	1.224	1.314	1.359	1.369	1.285	1.348	1.463	1.503	1.531	1.429	1.322
Miranda	33.772	3.108	2.554	2.686	2.723	2.892	2.616	2.815	3.058	3.106	2.817	2.903	2.494
Monagas	17.288	1.420	1.329	1.454	1.410	1.484	1.297	1.235	1.353	1.499	1.578	1.606	1.623
Nueva Esparta	8.723	728	625	728	649	850	576	645	699	801	860	776	786
Portuguesa	16.178	1.415	1.300	1.483	1.406	1.419	1.244	1.098	1.253	1.384	1.492	1.369	1.315
Sucre	14.993	1.442	1.112	1.259	1.364	1.319	1.105	1.053	1.207	1.257	1.349	1.314	1.212
Tachira	19.024	1.580	1.450	1.624	1.407	1.436	1.469	1.398	1.469	1.808	1.844	1.741	1.798
Trujillo	11.215	531	542	712	962	977	769	1.058	1.132	1.183	1.145	1.073	1.131
Vargas	4.289	155	319	326	323	366	303	336	402	588	459	394	318
Yaracuy	10.238	956	548	849	822	891	759	769	832	982	968	951	911
Zulia	67.671	5.688	5.094	5.469	5.493	5.437	5.369	4.993	6.246	4.964	6.950	6.042	5.926

Fuente: MPPS, Dirección General de Epidemiología - Dirección de Información y Estadísticas en Salud Registros Administrativos.

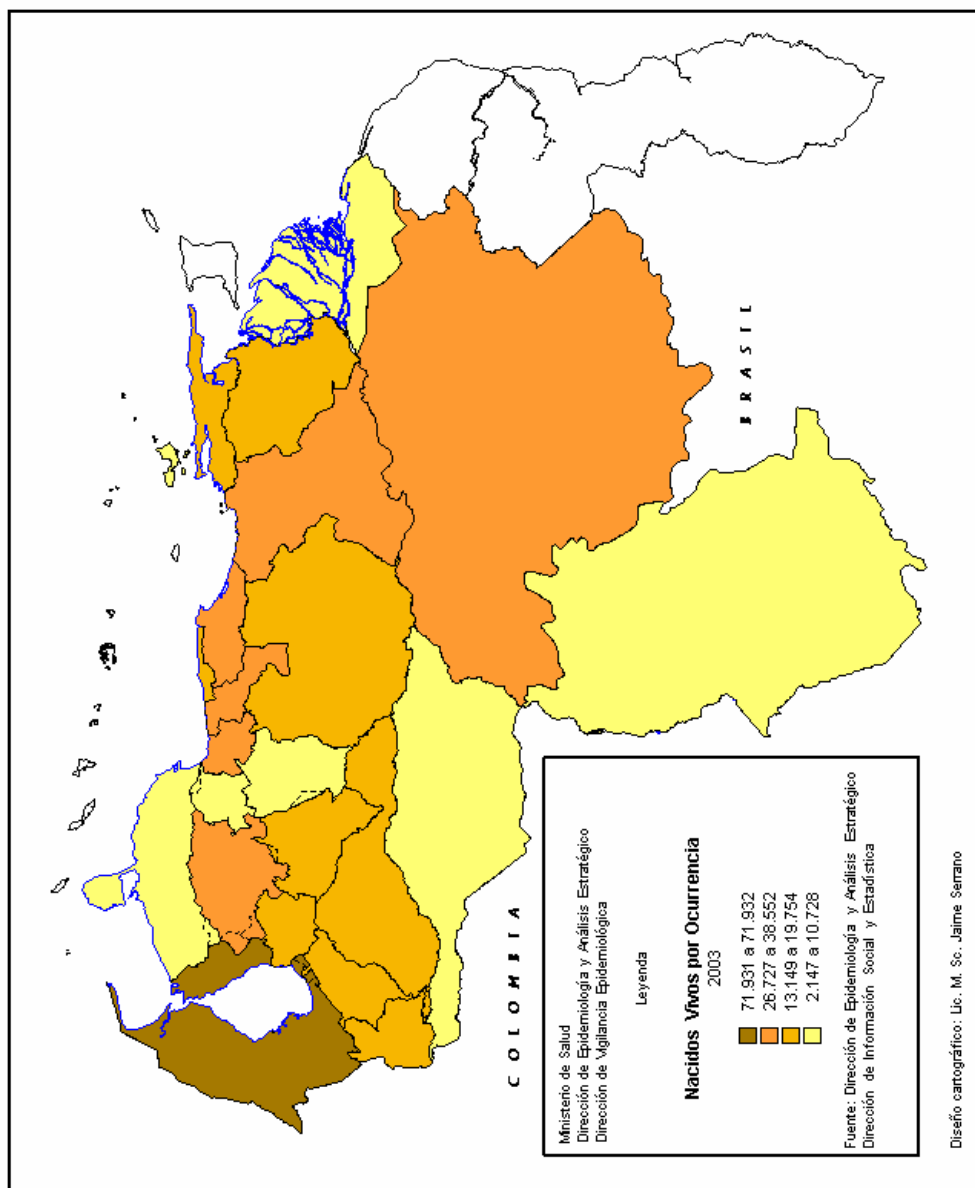

Cuadro N° 14  
Venezuela - Nacimientos Vivos por Entidad Federal  
según Residencia Habitual de la Madre  
Periods 2001 - 2005

Entidad Federal	2.001	2.002	2.003	2004	2005
<b>Total</b>	<b>442.480</b>	<b>427.790</b>	<b>455.698</b>	<b>461.597</b>	<b>478.910</b>
Distrito Capital	23.556	25.796	16.877	37.547	43.641
Amazonas	51	2.319	2.167	1.551	2.605
Anzoátegui	26.528	22.098	26.727	23.929	25.234
Apure	9.011	8.482	8.775	10.107	8.251
Aragua	27.888	27.850	29.775	28.049	28.340
Barinas	14.117	13.310	14.491	15.076	14.403
Bolívar	26.203	30.660	29.757	31.085	31.243
Carabobo	42.200	37.996	38.709	38.743	37.927
Cojedes	4.612	5.242	5.446	5.536	5.188
Delta Amacuro	1.987	2.542	2.147	2.485	2.484
Falcón	4.852	5.874	8.244	7.034	11.958
Guarico	13.424	12.510	14.108	14.544	13.467
Lara	32.024	33.668	34.454	33.016	34.238
Merida	15.681	16.490	16.653	16.503	16.540
Miranda	28.553	20.757	28.999	27.499	33.772
Monagas	14.547	16.277	16.046	15.944	17.288
Nueva Esparta	8.141	7.718	8.240	7.140	8.723
Portuguesa	16.873	18.226	17.549	17.798	16.178
Sucre	13.452	13.739	16.510	15.665	14.993
Tachira	21.124	19.951	19.753	18.936	19.024
Trujillo	13.596	12.929	13.149	13.476	11.215
Yaracuy	11.070	10.307	10.727	10.426	10.238
Zulia	68.836	59.081	71.932	65.823	67.671
Vargas	4.154	3.968	4.463	3.685	4.289

Fuente: MPPS, Dirección General de Epidemiología - Dirección de Información y Estadísticas en Salud  
Registros Administrativos.

Dirección : Centro Simón Bolívar  
Torre Sur - piso 3, Oficina 315  
El Silencio - Caracas  
Teléfono : 4080221-4080212  
Fax : 4080212

**Elaborado por:** El Equipo de la DISE  
**Diseñado por:** Nancy Hurtado  
Solange Meléndez

**¡ Estamos en la Web!**

**msds.gov.ve**

**Estadísticas/anuarioEpidemiologico**