Ministerio del Poder Popular para la

SALUD

Anuario de Morbilidad 2012

Caracas, Octubre 2012

AUTORIDADES

Dr. Carlos Humberto Alvarado González
Ministro del Poder Popular para la Salud

Dr. Gregorio Leopoldo Sánchez Salamé
Viceministro de Redes de Salud Colectiva
Ministerio del Poder Popular para la Salud

Dr. José Manuel García Rojas
Director General de Epidemiología
Ministerio del Poder Popular para la Salud

Dr. Jorge Luis Guzmán López
Director de Vigilancia Epidemiológica
Ministerio del Poder Popular para la Salud

Lic. José Manuel López Alvarado
División de Vigilancia de Eventos de Notificación Obligatoria
Dirección de Vigilancia Epidemiológica
Ministerio del Poder Popular para la Salud

EQUIPO DE REVISIÓN

Jefes de división de la dirección nacional de vigilancia epidemiológica

Dra. Sandra N. Mago R.
División de intervenciones sanitarias
Dra. Anny G. Belisario M.
División de enfermedades no transmisibles
Lic. Ana M. González C.
COORDINADORES DE ENFERMEDADES TRANSMISIBLES
Dra. Elizabeth M. Hernández D.
Coordinadora de vigilancia de Arbovirosis
Dr. Pedro J. Bolívar
Coordinador de vigilancia de enfermedades respiratorias
Med. Veterinario Johan J. Pérez P.
Coordinador de enfermedades Zoonóticas

EQUIPO ASESOR
Med. Veterinario Russer D. Ríos M.
Dr. José A. Linares A.
Dr. Geivy J. García R.

EQUIPO DE ELABORACIÓN

Brenda Y. Álvarez P.
Yeimar G. Guillén G.
Jhon K. Maita L.
Orlando G. Villamizar D.
Yennifer A. García S.
Joseph G. Lara O.
Deivi J. Torrealba O.
Rosvelis Y. Uban S.

Milagros N. Quijada M.

PRESENTACIÓN

El Ministerio del Poder Popular para la Salud, a través de la Dirección General de Epidemiología y la Dirección de Vigilancia Epidemiológica, como parte de sus competencias, orientadas a desarrollar y dirigir el Sistema Nacional de Vigilancia Epidemiológica, así como velar por la recolección sistemática de datos, su procesamiento y análisis con la finalidad de elaborar los perfiles epidemiológicos y las estadísticas respectivas a nivel nacional, tiene el agrado de presentar el Anuario de Morbilidad de la República Bolivariana de Venezuela, edición año 2012.

En el ámbito de la Salud Pública, es indispensable disponer de información epidemiológica oportuna y confiable para la toma de decisiones. Esta información es la base para la distribución estratégica de recursos materiales y humanos, elementos fundamentales para la planeación de proyectos de prevención y control, así como de su evaluación.

Con la información general presentada en este anuario, se conocerá el panorama epidemiológico del país, y será útil para conformar un marco de referencia para la mejor interpretación de los fenómenos de salud–enfermedad, por parte de aquellos quienes tienen la responsabilidad de la toma de decisiones.

Es también propósito de la presentación de este anuario, mantener actualizada la información epidemiológica nacional, su difusión, promoción de su uso y simultáneamente mejorar su calidad, contribuyendo igualmente a fortalecer el sistema nacional de información y fomento de la cultura estadística.

El grupo de enfermedades que se presentan es de interés para la salud pública nacional, por las repercusiones que tienen para la población, basados en la magnitud, trascendencia y vulnerabilidad. Las mismas están contenidas en los instrumentos de registro del sistema de Vigilancia Epidemiológica Nacional. Algunas de ellas están sujetas a estricta Vigilancia Epidemiológica, e incluso para algunas existen subsistemas especializados que permiten profundizar en su detección.

La información que se presenta en el presente anuario corresponde a la consolidación de la información generada por las unidades de notificación del Sistema de Vigilancia Epidemiológica Nacional en las 24 Entidades Federales. La población proyectada por el Instituto Nacional de Estadística (INE) para el año 2012 fue de 29.365.451 habitantes.

El anuario de Morbilidad se organiza en 3 grandes áreas. La primera corresponde al perfil del nivel nacional, en el cual se presentan los datos consolidados de la siguiente forma: un primer cuadro conteniendo la morbilidad registrada por enfermedades y sistemas y aparatos, mostrando el número de casos que generaron consultas, de acuerdo a si el mismo se realizó por primera vez (columna identificada como P), si es un diagnóstico al que se le está haciendo seguimiento clínico (columna identificada S), o si el diagnóstico fue un hallazgo de la consulta y no fue el motivo que originó la misma (columna identificada X). Un segundo cuadro, mostrando las 25 primeras causas de consulta. El tercer cuadro corresponde a la morbilidad registrada por sistema y aparato, de acuerdo al número de diagnósticos, la tasa de morbilidad, el porcentaje y la concentración, un cuarto cuadro presenta la distribución de los diagnósticos para cada uno de los aparatos y sistemas y por último la morbilidad agrupada por síndrome (febril eruptivo, febril hemorrágico, febril ictérico, respiratorio, gastrointestinal, neurológico, febril con linfadenopatía). La segunda área corresponde a la presentación de la morbilidad por Entidad Federal siguiendo el mismo esquema que el utilizado para el nivel nacional. Una tercera área que corresponde a las Enfermedades de Notificación Obligatoria de Venezuela y todos los estados con sus respectivas tasas.

El Ministerio del Poder Popular para la Salud siguiendo directrices que nos conduzcan a tener una información oportuna, veraz y que nos permita trazar estrategias que conduzcan al mejoramiento de las condiciones de vida de las mujeres y hombres que hacen vida en la República Bolivariana de Venezuela ha implementado en las 24 Entidades Federales que conforman este país un Sistema integral de información que permite la carga de toda la información requerida para la toma de decisiones (Morbilidad, Mortalidad, Inmunizaciones, Programas y fichas requeridas para la Vigilancia Especializada).

Dirección de Vigilancia Epidemiológica

ÍNDICE

Página

Estructura Organizativa de la Dirección de Vigilancia Epidemiológica **24**

Comentarios **25-40**

VENEZUELA

Morbilidad Registrada por Enfermedades, Aparatos y Sistemas, 2012 ..... **41-44**

Morbilidad Registrada Red Ambulatoria. Informe EPI 15, 2012 ..... **45**

Morbilidad registrada por Sistemas y Aparatos, 2012 ..... **46**

Morbilidad registrada por Enfermedades Infecciosas y Parasitarias, 2012 ..... **47**

Morbilidad registrada por Enfermedades del Sistema Respiratorio, 2012 ..... **48**

Morbilidad registrada por Enfermedades del Sistema Digestivo, 2012 ..... **48**

Morbilidad registrada por Traumatismo y Envenenamiento, 2012 ..... **48**

Causas Externas de Morbilidad, 2012 ..... **49**

Morbilidad registrada por Síntomas Signos y hallazgos Anormales, 2012 ..... **49**

Morbilidad agrupada según Síndrome Febril Eruptivo, 2012 ..... **49**

Morbilidad agrupada según Síndrome Febril Hemorrágico, 2012 ..... **49**

Morbilidad registrada Agrupada según Síndrome Febril Ictérico, 2012 ..... **50**

Morbilidad registrada Agrupada según Síndrome Respiratorios, 2012 ..... **50**

Morbilidad registrada Agrupada según Síndrome Gastrointestinal, 2012 ..... **50**

Morbilidad registrada Agrupada según Síndrome Neurológico, 2012 ..... **51**

Morbilidad registrada Agrupada según Síndrome Febril Linfadenopatía, 2012 ..... **51**

AMAZONAS

Morbilidad Registrada por Enfermedades, Aparatos y Sistemas, 2012 ..... **52-55**

Morbilidad Registrada Red Ambulatoria. Informe EPI 15, 2012 ..... **56**

Morbilidad registrada por Sistemas y Aparatos, 2012 ..... **57**
Morbilidad registrada por Enfermedades Infecciosas y Parasitarias, 2012 ..... **58**
Morbilidad registrada por Enfermedades del Sistema Respiratorio, 2012 ..... **59**
Morbilidad registrada por Enfermedades del Sistema Digestivo, 2012 ..... **59**
Morbilidad registrada por Traumatismo y Envenenamiento, 2012 ..... **59**
Causas Externas de Morbilidad, 2012 ..... **60**
Morbilidad registrada por Síntomas Signos y hallazgos Anormales, 2012 ..... **60**
Morbilidad agrupada según Síndrome Febril Eruptivo, 2012 ..... **60**
Morbilidad agrupada según Síndrome Febril Hemorrágico, 2012 ..... **60**
Morbilidad registrada Agrupada según Síndrome Febril Ictérico, 2012 ..... **61**
Morbilidad registrada Agrupada según Síndrome Respiratorios, 2012 ..... **61**
Morbilidad registrada Agrupada según Síndrome Gastrointestinal, 2012 ..... **61**
Morbilidad registrada Agrupada según Síndrome Neurológico, 2012 ..... **62**
Morbilidad registrada Agrupada según Síndrome Febril Linfadenopatía, 2012 ..... **62**

ANZOÁTEGUI

Morbilidad Registrada por Enfermedades, Aparatos y Sistemas, 2012 ..... **63-66**
Morbilidad Registrada Red Ambulatoria. Informe EPI 15, 2012 ..... **67**
Morbilidad registrada por Sistemas y Aparatos, 2012 ..... **68**
Morbilidad registrada por Enfermedades Infecciosas y Parasitarias, 2012 ..... **69**
Morbilidad registrada por Enfermedades del Sistema Respiratorio, 2012 ..... **70**
Morbilidad registrada por Enfermedades del Sistema Digestivo, 2012 ..... **70**
Morbilidad registrada por Traumatismo y Envenenamiento, 2012 ..... **70**
Causas Externas de Morbilidad, 2012 ..... **71**
Morbilidad registrada por Síntomas Signos y hallazgos Anormales, 2012 ..... **71**

Morbilidad agrupada según Síndrome Febril Eruptivo, 2012 ..... **71**
Morbilidad agrupada según Síndrome Febril Hemorrágico, 2012 ..... **71**
Morbilidad registrada Agrupada según Síndrome Febril Ictérico, 2012 ..... **72**
Morbilidad registrada Agrupada según Síndrome Respiratorios, 2012 ..... **72**
Morbilidad registrada Agrupada según Síndrome Gastrointestinal, 2012 ..... **72**
Morbilidad registrada Agrupada según Síndrome Neurológico, 2012 ..... **73**
Morbilidad registrada Agrupada según Síndrome Febril Linfadenopatía, 2012 ..... **73**

APURE

Morbilidad Registrada por Enfermedades, Aparatos y Sistemas, 2012 ..... **74-77**
Morbilidad Registrada Red Ambulatoria. Informe EPI 15, 2012 ..... **78**
Morbilidad registrada por Sistemas y Aparatos, 2012 ..... **79**
Morbilidad registrada por Enfermedades Infecciosas y Parasitarias, 2012 ..... **80**
Morbilidad registrada por Enfermedades del Sistema Respiratorio, 2012 ..... **81**
Morbilidad registrada por Enfermedades del Sistema Digestivo, 2012 ..... **81**
Morbilidad registrada por Traumatismo y Envenenamiento, 2012 ..... **81**
Causas Externas de Morbilidad, 2012 ..... **82**
Morbilidad registrada por Síntomas Signos y hallazgos Anormales, 2012 ..... **82**
Morbilidad agrupada según Síndrome Febril Eruptivo, 2012 ..... **82**
Morbilidad agrupada según Síndrome Febril Hemorrágico, 2012 ..... **82**
Morbilidad registrada Agrupada según Síndrome Febril Ictérico, 2012 ..... **83**
Morbilidad registrada Agrupada según Síndrome Respiratorios, 2012 ..... **83**
Morbilidad registrada Agrupada según Síndrome Gastrointestinal, 2012 ..... **83**
Morbilidad registrada Agrupada según Síndrome Neurológico, 2012 ..... **84**
Morbilidad registrada Agrupada según Síndrome Febril Linfadenopatía, 2012 ..... **84**

ARAGUA

Morbilidad Registrada por Enfermedades, Aparatos y Sistemas, 2012 ..... **85-88**
Morbilidad Registrada Red Ambulatoria. Informe EPI 15, 2012 ..... **89**
Morbilidad registrada por Sistemas y Aparatos, 2012 ..... **90**
Morbilidad registrada por Enfermedades Infecciosas y Parasitarias, 2012 ..... **91**
Morbilidad registrada por Enfermedades del Sistema Respiratorio, 2012 ..... **92**
Morbilidad registrada por Enfermedades del Sistema Digestivo, 2012 ..... **92**
Morbilidad registrada por Traumatismo y Envenenamiento, 2012 ..... **92**
Causas Externas de Morbilidad, 2012 ..... **93**
Morbilidad registrada por Síntomas Signos y hallazgos Anormales, 2012 ..... **93**
Morbilidad agrupada según Síndrome Febril Eruptivo, 2012 ..... **93**
Morbilidad agrupada según Síndrome Febril Hemorrágico, 2012 ..... **93**
Morbilidad registrada Agrupada según Síndrome Febril Ictérico, 2012 ..... **94**
Morbilidad registrada Agrupada según Síndrome Respiratorios, 2012 ..... **94**
Morbilidad registrada Agrupada según Síndrome Gastrointestinal, 2012 ..... **94**
Morbilidad registrada Agrupada según Síndrome Neurológico, 2012 ..... **95**
Morbilidad registrada Agrupada según Síndrome Febril Linfadenopatía, 2012 ..... **95**

BARINAS

Morbilidad Registrada por Enfermedades, Aparatos y Sistemas, 2012 ..... **96-99**
Morbilidad Registrada Red Ambulatoria. Informe EPI 15, 2012 ..... **100**
Morbilidad registrada por Sistemas y Aparatos, 2012 ..... **101**
Morbilidad registrada por Enfermedades Infecciosas y Parasitarias, 2012 ..... **102**
Morbilidad registrada por Enfermedades del Sistema Respiratorio, 2012 ..... **103**
Morbilidad registrada por Enfermedades del Sistema Digestivo, 2012 ..... **103**

Morbilidad registrada por Traumatismo y Envenenamiento, 2012 ..... **103**
Causas Externas de Morbilidad, 2012 ..... **104**
Morbilidad registrada por Síntomas Signos y HALLAZGOS Anormales, 2012 ..... **104**
Morbilidad agrupada según Síndrome Febril Eruptivo, 2012 ..... **104**
Morbilidad agrupada según Síndrome Febril Hemorrágico, 2012 ..... **104**
Morbilidad registrada Agrupada según Síndrome Febril Ictérico, 2012 ..... **105**
Morbilidad registrada Agrupada según Síndrome Respiratorios, 2012 ..... **105**
Morbilidad registrada Agrupada según Síndrome Gastrointestinal, 2012 ..... **105**
Morbilidad registrada Agrupada según Síndrome Neurológico, 2012 ..... **106**
Morbilidad registrada Agrupada según Síndrome Febril Linfadenopatía, 2012 ..... **106**

BOLÍVAR

Morbilidad Registrada por Enfermedades, Aparatos y Sistemas, 2012 ..... **107-110**
Morbilidad Registrada Red Ambulatoria. Informe EPI 15, 2012 ..... **111**
Morbilidad registrada por Sistemas y Aparatos, 2012 ..... **112**
Morbilidad registrada por Enfermedades Infecciosas y Parasitarias, 2012 ..... **113**
Morbilidad registrada por Enfermedades del Sistema Respiratorio, 2012 ..... **114**
Morbilidad registrada por Enfermedades del Sistema Digestivo, 2012 ..... **114**
Morbilidad registrada por Traumatismo y Envenenamiento, 2012 ..... **114**
Causas Externas de Morbilidad, 2012 ..... **115**
Morbilidad registrada por Síntomas Signos y hallazgos Anormales, 2012 ..... **115**
Morbilidad agrupada según Síndrome Febril Eruptivo, 2012 ..... **115**
Morbilidad agrupada según Síndrome Febril Hemorrágico, 2012 ..... **115**
Morbilidad registrada Agrupada según Síndrome Febril Ictérico, 2012 ..... **116**
Morbilidad registrada Agrupada según Síndrome Respiratorios, 2012 ..... **116**

Morbilidad registrada Agrupada según Síndrome Gastrointestinal, 2012 ..... **116**
Morbilidad registrada Agrupada según Síndrome Neurológico, 2012 ..... **117**
Morbilidad registrada Agrupada según Síndrome Febril Linfadenopatía, 2012 ..... **117**

CARABOBO

Morbilidad Registrada por Enfermedades, Aparatos y Sistemas, 2012 ..... **118-121**
Morbilidad Registrada Red Ambulatoria. Informe EPI 15, 2012 ..... **122**
Morbilidad registrada por Sistemas y Aparatos, 2012 ..... **123**
Morbilidad registrada por Enfermedades Infecciosas y Parasitarias, 2012 ..... **124**
Morbilidad registrada por Enfermedades del Sistema Respiratorio, 2012 ..... **125**
Morbilidad registrada por Enfermedades del Sistema Digestivo, 2012 ..... **125**
Morbilidad registrada por Traumatismo y Envenenamiento, 2012 ..... **125**
Causas Externas de Morbilidad, 2012 ..... **126**
Morbilidad registrada por Síntomas Signos y hallazgos Anormales, 2012 ..... **126**
Morbilidad agrupada según Síndrome Febril Eruptivo, 2012 ..... **126**
Morbilidad agrupada según Síndrome Febril Hemorrágico, 2012 ..... **126**
Morbilidad registrada Agrupada según Síndrome Febril Ictérico, 2012 ..... **127**
Morbilidad registrada Agrupada según Síndrome Respiratorios, 2012 ..... **127**
Morbilidad registrada Agrupada según Síndrome Gastrointestinal, 2012 ..... **127**
Morbilidad registrada Agrupada según Síndrome Neurológico, 2012 ..... **128**
Morbilidad registrada Agrupada según Síndrome Febril Linfadenopatía, 2012 ..... **128**

COJEDES

Morbilidad Registrada por Enfermedades, Aparatos y Sistemas, 2012 ..... **129-132**
Morbilidad Registrada Red Ambulatoria. Informe EPI 15, 2012 ..... **133**
Morbilidad registrada por Sistemas y Aparatos, 2012 ..... **134**

Morbilidad registrada por Enfermedades Infecciosas y Parasitarias, 2012 ..... **135**
Morbilidad registrada por Enfermedades del Sistema Respiratorio, 2012 ..... **136**
Morbilidad registrada por Enfermedades del Sistema Digestivo, 2012 ..... **136**
Morbilidad registrada por Traumatismo y Envenenamiento, 2012 ..... **136**
Causas Externas de Morbilidad, 2012 ..... **137**
Morbilidad registrada por Síntomas Signos y hallazgos Anormales, 2012 ..... **137**
Morbilidad agrupada según Síndrome Febril Eruptivo, 2012 ..... **137**
Morbilidad agrupada según Síndrome Febril Hemorrágico, 2012 ..... **137**
Morbilidad registrada Agrupada según Síndrome Febril Ictérico, 2012 ..... **138**
Morbilidad registrada Agrupada según Síndrome Respiratorios, 2012 ..... **138**
Morbilidad registrada Agrupada según Síndrome Gastrointestinal, 2012 ..... **138**
Morbilidad registrada Agrupada según Síndrome Neurológico, 2012 ..... **139**
Morbilidad registrada Agrupada según Síndrome Febril Linfadenopatía, 2012 ..... **139**

DELTA AMACURO

Morbilidad Registrada por Enfermedades, Aparatos y Sistemas, 2012 ..... **140-143**
Morbilidad Registrada Red Ambulatoria. Informe EPI 15, 2012 ..... **144**
Morbilidad registrada por Sistemas y Aparatos, 2012 ..... **145**
Morbilidad registrada por Enfermedades Infecciosas y Parasitarias, 2012 ..... **146**
Morbilidad registrada por Enfermedades del Sistema Respiratorio, 2012 ..... **147**
Morbilidad registrada por Enfermedades del Sistema Digestivo, 2012 ..... **147**
Morbilidad registrada por Traumatismo y Envenenamiento, 2012 ..... **147**
Causas Externas de Morbilidad, 2012 ..... **148**
Morbilidad registrada por Síntomas Signos y hallazgos Anormales, 2012 ..... **148**

Morbilidad agrupada según Síndrome Febril Eruptivo, 2012 ..... **148**
Morbilidad agrupada según Síndrome Febril Hemorrágico, 2012 ..... **148**
Morbilidad registrada Agrupada según Síndrome Febril Ictérico, 2012 ..... **149**
Morbilidad registrada Agrupada según Síndrome Respiratorios, 2012 ..... **149**
Morbilidad registrada Agrupada según Síndrome Gastrointestinal, 2012 ..... **149**
Morbilidad registrada Agrupada según Síndrome Neurológico, 2012 ..... **150**
Morbilidad registrada Agrupada según Síndrome Febril Linfadenopatía, 2012 ..... **150**

DISTRITO CAPITAL

Morbilidad Registrada por Enfermedades, Aparatos y Sistemas, 2012 ..... **151-154**
Morbilidad Registrada Red Ambulatoria. Informe EPI 15, 2012 ..... **155**
Morbilidad registrada por Sistemas y Aparatos, 2012 ..... **156**
Morbilidad registrada por Enfermedades Infecciosas y Parasitarias, 2012 ..... **157**
Morbilidad registrada por Enfermedades del Sistema Respiratorio, 2012 ..... **158**
Morbilidad registrada por Enfermedades del Sistema Digestivo, 2012 ..... **158**
Morbilidad registrada por Traumatismo y Envenenamiento, 2012 ..... **158**
Causas Externas de Morbilidad, 2012 ..... **159**
Morbilidad registrada por Síntomas Signos y hallazgos Anormales, 2012 ..... **159**
Morbilidad agrupada según Síndrome Febril Eruptivo, 2012 ..... **159**
Morbilidad agrupada según Síndrome Febril Hemorrágico, 2012 ..... **159**
Morbilidad registrada Agrupada según Síndrome Febril Ictérico, 2012 ..... **160**
Morbilidad registrada Agrupada según Síndrome Respiratorios, 2012 ..... **160**
Morbilidad registrada Agrupada según Síndrome Gastrointestinal, 2012 ..... **160**
Morbilidad registrada Agrupada según Síndrome Neurológico, 2012 ..... **161**
Morbilidad registrada Agrupada según Síndrome Febril Linfadenopatía, 2012 ..... **161**

FALCÓN

Morbilidad Registrada por Enfermedades, Aparatos y Sistemas, 2012 ..... **162-165**
Morbilidad Registrada Red Ambulatoria. Informe EPI 15, 2012 ..... **166**
Morbilidad registrada por Sistemas y Aparatos, 2012 ..... **167**
Morbilidad registrada por Enfermedades Infecciosas y Parasitarias, 2012 ..... **168**
Morbilidad registrada por Enfermedades del Sistema Respiratorio, 2012 ..... **169**
Morbilidad registrada por Enfermedades del Sistema Digestivo, 2012 ..... **169**
Morbilidad registrada por Traumatismo y Envenenamiento, 2012 ..... **169**
Causas Externas de Morbilidad, 2012 ..... **170**
Morbilidad registrada por Síntomas Signos y hallazgos Anormales, 2012 ..... **170**
Morbilidad agrupada según Síndrome Febril Eruptivo, 2012 ..... **170**
Morbilidad agrupada según Síndrome Febril Hemorrágico, 2012 ..... **170**
Morbilidad registrada Agrupada según Síndrome Febril Ictérico, 2012 ..... **171**
Morbilidad registrada Agrupada según Síndrome Respiratorios, 2012 ..... **171**
Morbilidad registrada Agrupada según Síndrome Gastrointestinal, 2012 ..... **171**
Morbilidad registrada Agrupada según Síndrome Neurológico, 2012 ..... **172**
Morbilidad registrada Agrupada según Síndrome Febril Linfadenopatía, 2012 ..... **172**

GUÁRICO

Morbilidad Registrada por Enfermedades, Aparatos y Sistemas, 2012 ..... **173-176**
Morbilidad Registrada Red Ambulatoria. Informe EPI 15, 2012 ..... **177**
Morbilidad registrada por Sistemas y Aparatos, 2012 ..... **178**
Morbilidad registrada por Enfermedades Infecciosas y Parasitarias, 2012 ..... **179**
Morbilidad registrada por Enfermedades del Sistema Respiratorio, 2012 ..... **180**
Morbilidad registrada por Enfermedades del Sistema Digestivo, 2012 ..... **180**

Morbilidad registrada por Traumatismo y Envenenamiento, 2012 ..... **180**
Causas Externas de Morbilidad, 2012 ..... **181**
Morbilidad registrada por Síntomas Signos y hallazgos Anormales, 2012 ..... **181**
Morbilidad agrupada según Síndrome Febril Eruptivo, 2012 ..... **181**
Morbilidad agrupada según Síndrome Febril Hemorrágico, 2012 ..... **181**
Morbilidad registrada Agrupada según Síndrome Febril Ictérico, 2012 ..... **182**
Morbilidad registrada Agrupada según Síndrome Respiratorios, 2012 ..... **182**
Morbilidad registrada Agrupada según Síndrome Gastrointestinal, 2012 ..... **182**
Morbilidad registrada Agrupada según Síndrome Neurológico, 2012 ..... **183**
Morbilidad registrada Agrupada según Síndrome Febril Linfadenopatía, 2012 ..... **183**

LARA

Morbilidad Registrada por Enfermedades, Aparatos y Sistemas, 2012 ..... **184-187**
Morbilidad Registrada Red Ambulatoria. Informe EPI 15, 2012 ..... **188**
Morbilidad registrada por Sistemas y Aparatos, 2012 ..... **189**
Morbilidad registrada por Enfermedades Infecciosas y Parasitarias, 2012 ..... **190**
Morbilidad registrada por Enfermedades del Sistema Respiratorio, 2012 ..... **191**
Morbilidad registrada por Enfermedades del Sistema Digestivo, 2012 ..... **191**
Morbilidad registrada por Traumatismo y Envenenamiento, 2012 ..... **191**
Causas Externas de Morbilidad, 2012 ..... **192**
Morbilidad registrada por Síntomas Signos y hallazgos Anormales, 2012 ..... **192**
Morbilidad agrupada según Síndrome Febril Eruptivo, 2012 ..... **192**
Morbilidad agrupada según Síndrome Febril Hemorrágico, 2012 ..... **192**
Morbilidad registrada Agrupada según Síndrome Febril Ictérico, 2012 ..... **193**
Morbilidad registrada Agrupada según Síndrome Respiratorios, 2012 ..... **193**

Morbilidad registrada Agrupada según Síndrome Gastrointestinal, 2012 ..... **193**
Morbilidad registrada Agrupada según Síndrome Neurológico, 2012 ..... **194**
Morbilidad registrada Agrupada según Síndrome Febril Linfadenopatía, 2012 ..... **194**

MÉRIDA

Morbilidad Registrada por Enfermedades, Aparatos y Sistemas, 2012 ..... **195-198**
Morbilidad Registrada Red Ambulatoria. Informe EPI 15, 2012 ..... **199**
Morbilidad registrada por Sistemas y Aparatos, 2012 ..... **200**
Morbilidad registrada por Enfermedades Infecciosas y Parasitarias, 2012 ..... **201**
Morbilidad registrada por Enfermedades del Sistema Respiratorio, 2012 ..... **202**
Morbilidad registrada por Enfermedades del Sistema Digestivo, 2012 ..... **202**
Morbilidad registrada por Traumatismo y Envenenamiento, 2012 ..... **202**
Causas Externas de Morbilidad, 2012 ..... **203**
Morbilidad registrada por Síntomas Signos y hallazgos Anormales, 2012 ..... **203**
Morbilidad agrupada según Síndrome Febril Eruptivo, 2012 ..... **203**
Morbilidad agrupada según Síndrome Febril Hemorrágico, 2012 ..... **203**
Morbilidad registrada Agrupada según Síndrome Febril Ictérico, 2012 ..... **204**
Morbilidad registrada Agrupada según Síndrome Respiratorios, 2012 ..... **204**
Morbilidad registrada Agrupada según Síndrome Gastrointestinal, 2012 ..... **204**
Morbilidad registrada Agrupada según Síndrome Neurológico, 2012 ..... **205**
Morbilidad registrada Agrupada según Síndrome Febril Linfadenopatía, 2012 ..... **205**

MIRANDA

Morbilidad Registrada por Enfermedades, Aparatos y Sistemas, 2012 ..... **206-209**
Morbilidad Registrada Red Ambulatoria. Informe EPI 15, 2012 ..... **210**
Morbilidad registrada por Sistemas y Aparatos, 2012 ..... **211**

Morbilidad registrada por Enfermedades Infecciosas y Parasitarias, 2012 ..... **212**
Morbilidad registrada por Enfermedades del Sistema Respiratorio, 2012 ..... **213**
Morbilidad registrada por Enfermedades del Sistema Digestivo, 2012 ..... **213**
Morbilidad registrada por Traumatismo y Envenenamiento, 2012 ..... **213**
Causas Externas de Morbilidad, 2012 ..... **214**
Morbilidad registrada por Síntomas Signos y hallazgos Anormales, 2012 ..... **214**
Morbilidad agrupada según Síndrome Febril Eruptivo, 2012 ..... **214**
Morbilidad agrupada según Síndrome Febril Hemorrágico, 2012 ..... **214**
Morbilidad registrada Agrupada según Síndrome Febril Ictérico, 2012 ..... **215**
Morbilidad registrada Agrupada según Síndrome Respiratorios, 2012 ..... **215**
Morbilidad registrada Agrupada según Síndrome Gastrointestinal, 2012 ..... **215**
Morbilidad registrada Agrupada según Síndrome Neurológico, 2012 ..... **216**
Morbilidad registrada Agrupada según Síndrome Febril Linfadenopatía, 2012 ..... **216**

MONAGAS

Morbilidad Registrada por Enfermedades, Aparatos y Sistemas, 2012 ..... **217-220**
Morbilidad Registrada Red Ambulatoria. Informe EPI 15, 2012 ..... **221**
Morbilidad registrada por Sistemas y Aparatos, 2012 ..... **222**
Morbilidad registrada por Enfermedades Infecciosas y Parasitarias, 2012 ..... **223**
Morbilidad registrada por Enfermedades del Sistema Respiratorio, 2012 ..... **224**
Morbilidad registrada por Enfermedades del Sistema Digestivo, 2012 ..... **224**
Morbilidad registrada por Traumatismo y Envenenamiento, 2012 ..... **224**
Causas Externas de Morbilidad, 2012 ..... **225**
Morbilidad registrada por Síntomas Signos y hallazgos Anormales, 2012 ..... **225**

Morbilidad agrupada según Síndrome Febril Eruptivo, 2012 ..... **225**
Morbilidad agrupada según Síndrome Febril Hemorrágico, 2012 ..... **225**
Morbilidad registrada Agrupada según Síndrome Febril Ictérico, 2012 ..... **226**
Morbilidad registrada Agrupada según Síndrome Respiratorios, 2012 ..... **226**
Morbilidad registrada Agrupada según Síndrome Gastrointestinal, 2012 ..... **226**
Morbilidad registrada Agrupada según Síndrome Neurológico, 2012 ..... **227**
Morbilidad registrada Agrupada según Síndrome Febril Linfadenopatía, 2012 ..... **227**

NUEVA ESPARTA

Morbilidad Registrada por Enfermedades, Aparatos y Sistemas, 2012 ..... **228-231**
Morbilidad Registrada Red Ambulatoria. Informe EPI 15, 2012 ..... **232**
Morbilidad registrada por Sistemas y Aparatos, 2012 ..... **233**
Morbilidad registrada por Enfermedades Infecciosas y Parasitarias, 2012 ..... **234**
Morbilidad registrada por Enfermedades del Sistema Respiratorio, 2012 ..... **235**
Morbilidad registrada por Enfermedades del Sistema Digestivo, 2012 ..... **235**
Morbilidad registrada por Traumatismo y Envenenamiento, 2012 ..... **235**
Causas Externas de Morbilidad, 2012 ..... **236**
Morbilidad registrada por Síntomas Signos y hallazgos Anormales, 2012 ..... **236**
Morbilidad agrupada según Síndrome Febril Eruptivo, 2012 ..... **236**
Morbilidad agrupada según Síndrome Febril Hemorrágico, 2012 ..... **236**
Morbilidad registrada Agrupada según Síndrome Febril Ictérico, 2012 ..... **237**
Morbilidad registrada Agrupada según Síndrome Respiratorios, 2012 ..... **237**
Morbilidad registrada Agrupada según Síndrome Gastrointestinal, 2012 ..... **237**
Morbilidad registrada Agrupada según Síndrome Neurológico, 2012 ..... **238**
Morbilidad registrada Agrupada según Síndrome Febril Linfadenopatía, 2012 ..... **238**

PORTUGUESA

Morbilidad Registrada por Enfermedades, Aparatos y Sistemas, 2012 ..... **239-242**
Morbilidad Registrada Red Ambulatoria. Informe EPI 15, 2012 ..... **243**
Morbilidad registrada por Sistemas y Aparatos, 2012 ..... **244**
Morbilidad registrada por Enfermedades Infecciosas y Parasitarias, 2012 ..... **245**
Morbilidad registrada por Enfermedades del Sistema Respiratorio, 2012 ..... **246**
Morbilidad registrada por Enfermedades del Sistema Digestivo, 2012 ..... **246**
Morbilidad registrada por Traumatismo y Envenenamiento, 2012 ..... **246**
Causas Externas de Morbilidad, 2012 ..... **247**
Morbilidad registrada por Síntomas Signos y hallazgos Anormales, 2012 ..... **247**
Morbilidad agrupada según Síndrome Febril Eruptivo, 2012 ..... **247**
Morbilidad agrupada según Síndrome Febril Hemorrágico, 2012 ..... **247**
Morbilidad registrada Agrupada según Síndrome Febril Ictérico, 2012 ..... **248**
Morbilidad registrada Agrupada según Síndrome Respiratorios, 2012 ..... **248**
Morbilidad registrada Agrupada según Síndrome Gastrointestinal, 2012 ..... **248**
Morbilidad registrada Agrupada según Síndrome Neurológico, 2012 ..... **249**
Morbilidad registrada Agrupada según Síndrome Febril Linfadenopatía, 2012 ..... **249**

SUCRE

Morbilidad Registrada por Enfermedades, Aparatos y Sistemas, 2012 ..... **250-253**
Morbilidad Registrada Red Ambulatoria. Informe EPI 15, 2012 ..... **254**
Morbilidad registrada por Sistemas y Aparatos, 2012 ..... **255**
Morbilidad registrada por Enfermedades Infecciosas y Parasitarias, 2012 ..... **256**
Morbilidad registrada por Enfermedades del Sistema Respiratorio, 2012 ..... **257**
Morbilidad registrada por Enfermedades del Sistema Digestivo, 2012 ..... **257**

Morbilidad registrada por Traumatismo y Envenenamiento, 2012 ..... **257**
Causas Externas de Morbilidad, 2012 ..... **258**
Morbilidad registrada por Síntomas Signos y hallazgos Anormales, 2012 ..... **258**
Morbilidad agrupada según Síndrome Febril Eruptivo, 2012 ..... **258**
Morbilidad agrupada según Síndrome Febril Hemorrágico, 2012 ..... **258**
Morbilidad registrada Agrupada según Síndrome Febril Ictérico, 2012 ..... **259**
Morbilidad registrada Agrupada según Síndrome Respiratorios, 2012 ..... **259**
Morbilidad registrada Agrupada según Síndrome Gastrointestinal, 2012 ..... **259**
Morbilidad registrada Agrupada según Síndrome Neurológico, 2012 ..... **260**
Morbilidad registrada Agrupada según Síndrome Febril Linfadenopatía, 2012 ..... **260**

TÁCHIRA

Morbilidad Registrada por Enfermedades, Aparatos y Sistemas, 2012 ..... **261-264**
Morbilidad Registrada Red Ambulatoria. Informe EPI 15, 2012 ..... **265**
Morbilidad registrada por Sistemas y Aparatos, 2012 ..... **266**
Morbilidad registrada por Enfermedades Infecciosas y Parasitarias, 2012 ..... **267**
Morbilidad registrada por Enfermedades del Sistema Respiratorio, 2012 ..... **268**
Morbilidad registrada por Enfermedades del Sistema Digestivo, 2012 ..... **268**
Morbilidad registrada por Traumatismo y Envenenamiento, 2012 ..... **268**
Causas Externas de Morbilidad, 2012 ..... **269**
Morbilidad registrada por Síntomas Signos y hallazgos Anormales, 2012 ..... **269**
Morbilidad agrupada según Síndrome Febril Eruptivo, 2012 ..... **269**
Morbilidad agrupada según Síndrome Febril Hemorrágico, 2012 ..... **269**
Morbilidad registrada Agrupada según Síndrome Febril Ictérico, 2012 ..... **270**
Morbilidad registrada Agrupada según Síndrome Respiratorios, 2012 ..... **270**

Morbilidad registrada Agrupada según Síndrome Gastrointestinal, 2012 ..... **270**
Morbilidad registrada Agrupada según Síndrome Neurológico, 2012 ..... **271**
Morbilidad registrada Agrupada según Síndrome Febril Linfadenopatía, 2012 ..... **271**

TRUJILLO

Morbilidad Registrada por Enfermedades, Aparatos y Sistemas, 2012 ..... **272-275**
Morbilidad Registrada Red Ambulatoria. Informe EPI 15, 2012 ..... **276**
Morbilidad registrada por Sistemas y Aparatos, 2012 ..... **277**
Morbilidad registrada por Enfermedades Infecciosas y Parasitarias, 2012 ..... **278**
Morbilidad registrada por Enfermedades del Sistema Respiratorio, 2012 ..... **279**
Morbilidad registrada por Enfermedades del Sistema Digestivo, 2012 ..... **279**
Morbilidad registrada por Traumatismo y Envenenamiento, 2012 ..... **279**
Causas Externas de Morbilidad, 2012 ..... **280**
Morbilidad registrada por Síntomas Signos y hallazgos Anormales, 2012 ..... **280**
Morbilidad agrupada según Síndrome Febril Eruptivo, 2012 ..... **280**
Morbilidad agrupada según Síndrome Febril Hemorrágico, 2012 ..... **280**
Morbilidad registrada Agrupada según Síndrome Febril Ictérico, 2012 ..... **281**
Morbilidad registrada Agrupada según Síndrome Respiratorios, 2012 ..... **281**
Morbilidad registrada Agrupada según Síndrome Gastrointestinal, 2012 ..... **281**
Morbilidad registrada Agrupada según Síndrome Neurológico, 2012 ..... **282**
Morbilidad registrada Agrupada según Síndrome Febril Linfadenopatía, 2012 ..... **282**

VARGAS

Morbilidad Registrada por Enfermedades, Aparatos y Sistemas, 2012 ..... **283-286**
Morbilidad Registrada Red Ambulatoria. Informe EPI 15, 2012 ..... **287**
Morbilidad registrada por Sistemas y Aparatos, 2012 ..... **288**

Morbilidad registrada por Enfermedades Infecciosas y Parasitarias, 2012 ..... **289**
Morbilidad registrada por Enfermedades del Sistema Respiratorio, 2012 ..... **290**
Morbilidad registrada por Enfermedades del Sistema Digestivo, 2012 ..... **290**
Morbilidad registrada por Traumatismo y Envenenamiento, 2012 ..... **290**
Causas Externas de Morbilidad, 2012 ..... **291**
Morbilidad registrada por Síntomas Signos y HALLAZGOS Anormales, 2012 ..... **291**
Morbilidad agrupada según Síndrome Febril Eruptivo, 2012 ..... **291**
Morbilidad agrupada según Síndrome Febril Hemorrágico, 2012 ..... **291**
Morbilidad registrada Agrupada según Síndrome Febril Ictérico, 2012 ..... **292**
Morbilidad registrada Agrupada según Síndrome Respiratorios, 2012 ..... **292**
Morbilidad registrada Agrupada según Síndrome Gastrointestinal, 2012 ..... **292**
Morbilidad registrada Agrupada según Síndrome Neurológico, 2012 ..... **293**
Morbilidad registrada Agrupada según Síndrome Febril Linfadenopatía, 2012 ..... **293**

YARACUY

Morbilidad Registrada por Enfermedades, Aparatos y Sistemas, 2012 ..... **294-297**
Morbilidad Registrada Red Ambulatoria. Informe EPI 15, 2012 ..... **298**
Morbilidad registrada por Sistemas y Aparatos, 2012 ..... **299**
Morbilidad registrada por Enfermedades Infecciosas y Parasitarias, 2012 ..... **300**
Morbilidad registrada por Enfermedades del Sistema Respiratorio, 2012 ..... **301**
Morbilidad registrada por Enfermedades del Sistema Digestivo, 2012 ..... **301**
Morbilidad registrada por Traumatismo y Envenenamiento, 2012 ..... **301**
Causas Externas de Morbilidad, 2012 ..... **302**
Morbilidad registrada por Síntomas Signos y hallazgos Anormales, 2012 ..... **302**

Morbilidad agrupada según Síndrome Febril Eruptivo, 2012 ..... **302**
Morbilidad agrupada según Síndrome Febril Hemorrágico, 2012 ..... **302**
Morbilidad registrada Agrupada según Síndrome Febril Ictérico, 2012 ..... **303**
Morbilidad registrada Agrupada según Síndrome Respiratorios, 2012 ..... **303**
Morbilidad registrada Agrupada según Síndrome Gastrointestinal, 2012 ..... **303**
Morbilidad registrada Agrupada según Síndrome Neurológico, 2012 ..... **304**
Morbilidad registrada Agrupada según Síndrome Febril Linfadenopatía, 2012 ..... **304**

ZULIA

Morbilidad Registrada por Enfermedades, Aparatos y Sistemas, 2012 ..... **305-308**
Morbilidad Registrada Red Ambulatoria. Informe EPI 15, 2012 ..... **309**
Morbilidad registrada por Sistemas y Aparatos, 2012 ..... **310**
Morbilidad registrada por Enfermedades Infecciosas y Parasitarias, 2012 ..... **311**
Morbilidad registrada por Enfermedades del Sistema Respiratorio, 2012 ..... **312**
Morbilidad registrada por Enfermedades del Sistema Digestivo, 2012 ..... **312**
Morbilidad registrada por Traumatismo y Envenenamiento, 2012 ..... **312**
Causas Externas de Morbilidad, 2012 ..... **313**
Morbilidad registrada por Síntomas Signos y hallazgos Anormales, 2012 ..... **313**
Morbilidad agrupada según Síndrome Febril Eruptivo, 2012 ..... **313**
Morbilidad agrupada según Síndrome Febril Hemorrágico, 2012 ..... **313**
Morbilidad registrada Agrupada según Síndrome Febril Ictérico, 2012 ..... **314**
Morbilidad registrada Agrupada según Síndrome Respiratorios, 2012 ..... **314**
Morbilidad registrada Agrupada según Síndrome Gastrointestinal, 2012 ..... **314**
Morbilidad registrada Agrupada según Síndrome Neurológico, 2012 ..... **315**
Morbilidad registrada Agrupada según Síndrome Febril Linfadenopatía, 2012 ..... **315**

Cuadros

Morbilidad registrada por Enfermedades de Notificación Obligatoria Según Entidades Federales, 2012 **.....316-324**

Morbilidad registrada por Enfermedades de Notificación Obligatoria de Venezuela, 2012 **....325-326**

Enfermedades de Notificación Obligatoria (EPI 12), Según Entidades Federales 2012 **.....327-376**

ESTRUCTURA ORGANIZATIVA DE LA DIRECCIÓN DE VIGILANCIA EPIDEMIOLÓGICA

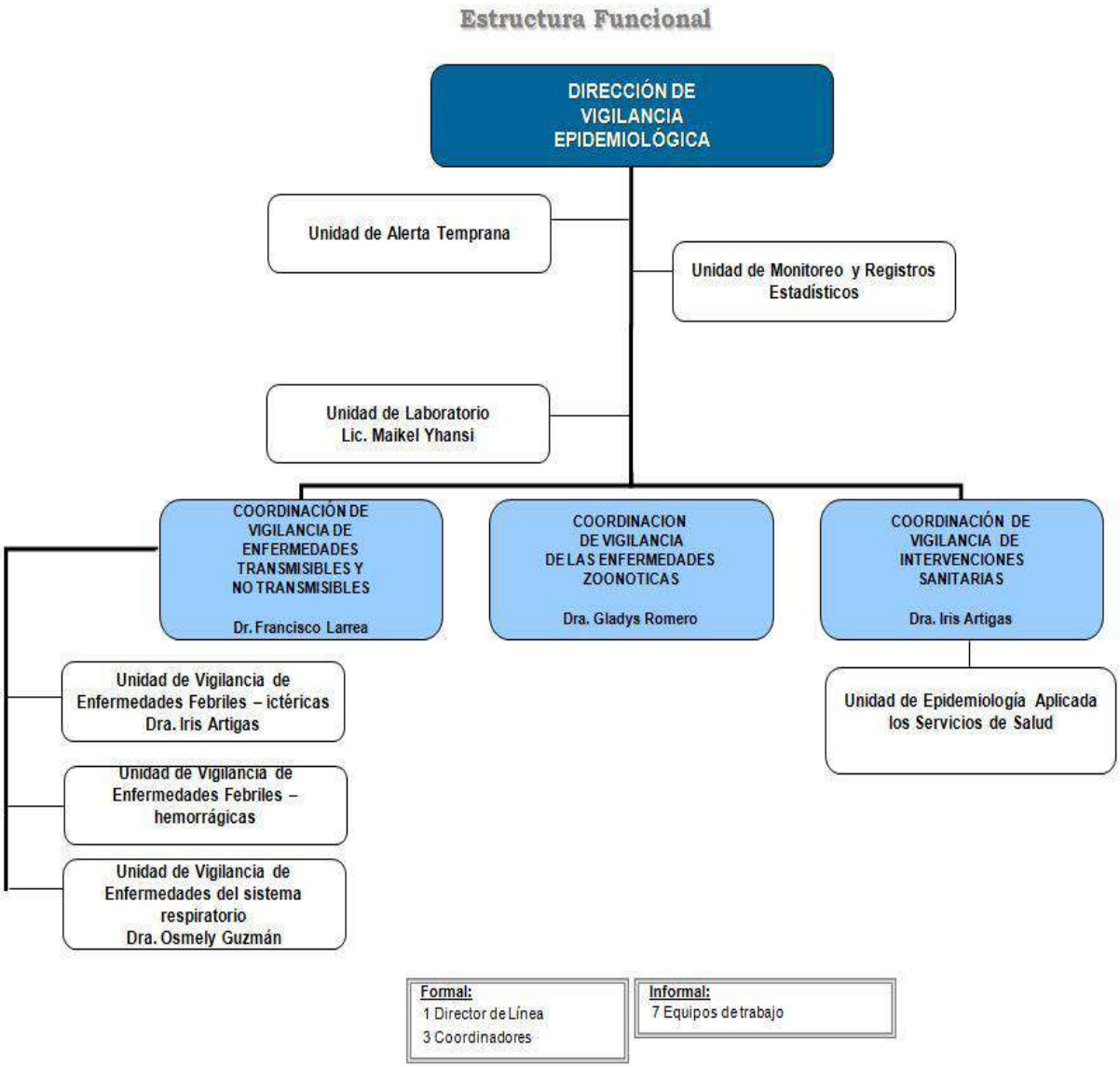

COMENTARIOS

Aspectos generales

De acuerdo con el Instituto Nacional de Estadística (INE), la población proyectada del país para el año 2012, fue de 29.365.451 habitantes y se proporcionaron un total de consultas de 26.718.198. De las cuales 22.706.593 fueron casos de primeras consultas, 911.339 consultas por enfermedad asociada, así como 3.100.266 casos de consultas sucesivas.

Las veinticinco principales causas de consulta constituyen el 88% (n=17.728.415) del total de las causas que generaron consultas durante el año 2012 a nivel nacional. Infecciones Respiratorias Agudas de vías respiratorias y sitios múltiples no especificados, Amigdalitis Aguda, Diarreas, Fiebre y Rinofaringitis representan las 5 primeras causas de consulta y aportan el 48,5% del total de las primeras causas registradas en el país. Del total de causas de consultas, el 80,1% de las enfermedades se encuentran señaladas en los instrumentos de registro del Sistema de Información Nacional de Vigilancia Epidemiológica y el resto se registran dentro del sistema como "Otras causas de consultas". Es importante hacer notar que todas las enfermedades que pueden significar un peligro potencial por sus niveles de expansión o gravedad como problema de salud pública a nivel nacional e internacional están contenidas en los instrumentos de registro del sistema. Algunas de ellas están sujetas a vigilancia epidemiológica muy estrecha, incluso para algunas existen subsistemas especializados que permiten profundizar en su detección.

Veinticinco Primeras Causas de Consultas en Venezuela

Durante el año 2012 las veinticinco primeras causas de consultas representan el 66,3% (n=17.728.415) del total de consultas registradas a través del Sistema de Información de Epidemiología Nacional. Los cinco primeros lugares están ocupados por Infecciones Respiratorias Agudas (IRA) vías respiratorias y sitios múltiples no especificados (n=3.218.755); Amigdalitis Aguda (n=2.037.082); Diarreas (n=1.667.846); Fiebre (n=1.459.027); y Rinofaringitis Aguda (n=1.225.001).

A continuación se presenta el análisis detallado de la distribución regional de las principales entidades nosológicas que encabezan la morbilidad de la consulta ambulatoria en Venezuela, iniciando con las Infecciones Respiratorias Agudas de vías respiratorias superior y sitios múltiples no específicos. Ver (**Cuadro Nº 1**).

Cuadro Nº 1
Casos de IRA superior en sitios múltiples no específicos
Venezuela, 2012

Estados	IRA (Casos)	Tasa
Zulia	454.601	11.650,3
Miranda	421.249	13.832,2
Carabobo	263.279	11.163,5
Distrito Capital	260.095	12.532,7
Bolívar	212.494	12.761,3
Anzoátegui	206.863	13.035,4
Total 6 Estados	**1.818.581**	**12.435,8**

Tasa: tasa de Morbilidad x 100.000 hab.
Fuente: EPI-15 Dirección de Vigilancia Epidemiológica

Las Infecciones Respiratorias Agudas (IRA) de vías respiratorias superior y sitios múltiples no específicos que ocupan el primer lugar en el registro de morbilidad nacional, tienen como entidades con mayor carga de enfermedad: Zulia (n=454.601) para una tasa de 11.650,3 x 100.000 hab.; seguido de Miranda (n=421.249) para una tasa de 13.832,2 x 100.000 hab.; continúa en importancia Carabobo (n=263.279) para una tasa de 11.163,5 x 100.000 hab.; el cuarto lugar está ocupado por Distrito Capital (n=260.095) para una tasa de 12.532,7 x 100.000 hab.; el quinto lugar ocupado por Bolívar (n=212.494) para una tasa de 12.761,3 x 100.000 hab.; y por último ocupando el sexto lugar Anzoátegui (n=206.863) para una tasa de 13.035,4 x 100.000 hab. Estos seis estados acumulan un total de casos de 1.818.581 que representan el 56,5% del total de los casos del país.

Diarreas ocupa el segundo lugar dentro de las primeras causas de consulta ambulatoria en el territorio nacional. Ver (**Cuadro Nº 2**).

Cuadro Nº 2
Casos de Diarreas discriminados por Estados
Venezuela, 2012

Estados	Diarreas < 1 año		Diarreas 1 - 4 años		Diarreas > 5 años		Total	
	Casos	Tx	Casos	Tx	Casos	Tx	Casos	Tx
Zulia	49.540	63.860,2	87.190	25.820,4	160.509	4.633,2	297.239	7.617,5
Miranda	15.480	34.850,1	35.940	20.420,2	110.549	3.940,1	161.969	5.318,5
Carabobo	12.510	31.080,5	32.014	20.080,3	88.290	4.070,8	132.814	5.631,5
Aragua	9.410	32.150,4	24.810	21.450,1	63.811	3.950,4	98.031	5.603,1
Distrito Capital	8.120	26.730,2	19.740	15.510,3	65.990	3.380,2	93.850	4.522,2
Anzoátegui	11.130	34.580,1	25.570	20.260,4	56.501	3.990,5	93.201	5.873,0
Total 6 Estados	**106.190**	**36.240,5**	**225.264**	**21.850,2**	**545.650**	**4.120,3**	**877.104**	**5.998,4**

Fuente: EPI-15 Dirección de Vigilancia Epidemiológica
Tx: Tasa por 100.000 habitantes

Diarreas que ocupa el segundo lugar dentro de las primeras causas de consulta ambulatoria nacional, presentó como estados que contribuyeron de manera significativa a esta posición: Zulia (n=297.239) para una tasa de 7.617,5 x 100.000 hab.; Miranda (n=161.969) para una tasa de 5.318,5 x 100.000 hab.; Carabobo (n=132.814) para una tasa de 5.631,5 x 100.000 hab.; Aragua (n=98.031) para una tasa de 5.603,1 x 100.000 hab.; Distrito Capital (n=93.850) para una tasa de 4.522,2 x 100.000 hab.; y Anzoátegui (n=93.201) para una tasa de 5.873,0 x 100.000 hab. Para un total de casos de 877.104 que representa el 52,6% del total de los casos del país.

Amigdalitis Aguda ocupa el tercer lugar dentro de la morbilidad de la consulta ambulatoria nacional. Ver (**Cuadro Nº 3**).

Cuadro Nº 3
Casos de Amigdalitis Agudas (J03) discriminadas por Estados
Venezuela, 2012

Estados	Amigdalitis Aguda (J03)	Tasa
Zulia	314.252	8.053,5
Miranda	162.345	5.330,8
Carabobo	144.780	6.138,9
Aragua	131.149	7.496,1
Anzoátegui	109.394	6.893,4
Lara	106.956	5.655,3
Distrito Capital	89.410	4.308,2
Total 7 Estados	**1.058.286**	**6.428,1**

Fuente: EPI-15 Dirección de Vigilancia Epidemiológica
Tx: Tasa por 100.000 hab

Amigdalitis Agudas que ocupa el tercer lugar, los estados que contribuyeron significativamente con esta morbilidad son: Zulia (n=314.252) para una tasa de 8.053,5 x 100.000 hab.; Miranda (n=162.345) para una tasa de 5.330,8 x 100.000 hab.; Carabobo (n=144.780) para una de 6.138,9 x 100.000 hab.; Aragua (n=131.149) para una tasa de 7.496,1 x 100.000 hab.; Anzoátegui (n=109.394) para una tasa de 6.893,4 x 100.000 hab.; y Lara (n=106.956) para una tasa de 5.655,3 x 100.000 hab. Para un total de 968.876 casos que representan el 47,6% del total de casos de esta patología.

Fiebre y Rinofaringitis Aguda ocupan el cuarto y quinto lugar respectivamente dentro de las causas de consulta más frecuentes. Ver (**Cuadros Nº 4 y Nº 5**).

Cuadros Nº 4 y Nº 5
Casos y Tasas de Fiebre (R50) y Rinofaringitis Aguda (J00) por Estados
Venezuela, 2012

Estados (Fiebre)	Fiebre (R50)	Tasa	Estados (Rino)	Rinofaringitis	Tasa
Zulia	231.440	5.931,2	Zulia	179.418	4.598,0
Bolívar	142.496	8.557,6	Sucre	104.578	10.666,0
Miranda	121.713	3.996,6	Miranda	76.901	2.525,1
Anzoátegui	109.073	6.873,2	Anzoátegui	76.187	4.800,9
Lara	99.123	5.241,2	Aragua	76.100	4.349,6
Barinas	81.144	9.750,1	Monagas	74.235	8.016,7
Carabobo	78.450	3.326,5	Carabobo	71.420	3.028,4
Falcón	64.510	6.678,0	Distrito Capital	68.540	3.302,6
Total Casos	**927.949**	**5.845,2**	**Total Casos**	**727.379**	**4.589,1**

Fuente: EPI-15 Dirección de Vigilancia Epidemiológica. Tasas por 100.000 hab.

Fiebre que ocupa el cuarto lugar en las primeras causas de consulta, los estados que con un número importante de casos contribuyeron a esta situación: Zulia (n=231.440) para una tasa de 5.931,2 x 100.000 hab.; Bolívar (n=142.496) para una tasa de 8.557,6 x 100.000 hab.; Miranda (n=121.713) para una tasa de 3.996,6 x 100.000 hab.; Anzoátegui (n=109.073) para una tasa de 6.873,2 x 100.000 hab.; Lara (n=99.123) para una tasa de 5.241,2 x 100.000 hab.; y Barinas (n=81.144) para una tasa de 9.750,1 x 100.000 hab. Estos seis estados acumulan 784.989 casos que representa el 53,8% del total de los casos.

Rinofaringitis Aguda que ocupa el quinto lugar en la morbilidad, los estados que contribuyeron a esta casuística fueron: Zulia (n=179.418) para una tasa de 4.598,0 x 100.000 hab.; Sucre (n=104.578) para una tasa de 10.666,0 x 100.000 hab.; Miranda (n=76.901) para una tasa de 2.525,1 x 100.000 hab.; Anzoátegui (n=76.187) para una tasa de 4.800,9 x 100.000 hab.; Aragua (n=76.100) para una tasa de 4.349,6 x 100.000 hab.; y Monagas (n=74.235) para una tasa de 8.016,7 x 100.000 hab. Para un total de 587.419 casos que representa el 48,0% del total de los casos.

Durante el año 2012 Venezuela amplía su espectro en la vigilancia epidemiológica con respecto a las enfermedades notificables, en especial las del sistema respiratorio por la vigilancia continuada del virus de la influenza AH1N1 y otros virus respiratorios circulantes, los cuales tienen como síntomas de sospecha: fiebre de 38,5 °C, dolor de garganta, mialgias, artralgias, malestar general, tos, rinorrea y diarreas. Esto origina que las primeras causas de morbilidad registrada se mantengan fuertemente concentradas en patologías del tracto respiratorio superior y signos y síntomas asociados.

En el año 2012, dentro de las 25 primeras causas de consulta ambulatoria se encuentran ocupando los primeros lugares: IRA de vías respiratorias superior y sitios múltiples no específicos, Amigdalitis Aguda, Rinofaringitis Aguda, Bronquitis, IRA no específicas de vías respiratorias inferiores, Asma y Faringitis Aguda, las cuales acumulan más de 8,5 millones de consultas médicas en todo el país.

Es propicia la ocasión para recordar que este registro recoge fundamentalmente la morbilidad en los establecimientos de atención ambulatoria y red de atención primaria; posee una complejidad diagnóstica elemental, con escasos recursos tecnológicos que le dificultan derivar en conclusiones diagnósticas más elaboradas, considerando además que un alto porcentaje de las consultas no ameritan tratamientos de alta complejidad. Todos los eventos que ocupan los primeros lugares en la morbilidad de Venezuela forman parte fundamental de la Vigilancia Epidemiológica en nuestro país, la cual tiene que ver con la sensibilidad que lleva implícito realizar el diagnóstico oportuno de problemas de gran envergadura desde el punto de vista de la seguridad sanitaria colectiva de los conglomerados poblacionales, y a través de los cuales se monitorea su frecuencia con diferentes técnicas, entre ellas el canal endémico, y complementando con diagnósticos de laboratorio de referencia que nos permiten detectar procesos como influenza, cólera, dengue, malaria, encefalitis equina venezolana, fiebre amarilla, leptospirosis, sarampión, rubéola y otras.

Por lo expuesto anteriormente es necesario que todo el equipo de salud reconozca la importancia estratégica que tiene este registro para la inteligencia sanitaria nacional, por lo que fundamentalmente hacemos un llamado a los diferentes profesionales (médicos, enfermeras, epidemiólogos, estadísticos, bioanalistas); no solo a reconocer la misma, sino a estimular y perfeccionar este tipo de registro diagnóstico continuo que nos permite avanzar rápidamente en acciones de control y prevención epidemiológica.

Comparando el orden ocupado y las tasas de consultas registradas en el 2012 según tipo de enfermedad en relación a las Primeras 25 Causas de consulta respecto al año 2011, las Infecciones Respiratorias Agudas (IRA) de vías respiratorias superiores ocupan el primer lugar con (n=3.218.755) para una tasa de 10.961,0 x 100.000 hab. En segundo lugar se consolida la Amigdalitis Aguda (n=2.037.082) para una tasa de 6.937,0 x 100.000 hab., seguida de las Diarreas con (n=1.667.846) y tasa de 5.679,6 x 100.000 hab. Ver **Cuadro Nº 6**.

Cuadro Nº 6
Las 25 Primeras Causas de Consulta. Comparativo 2011 - 2012
Venezuela, 2012

Orden 2011	Orden 2012	ENFERMEDADES	Condición	% Variación
1	1	IRA VIAS RESP. SUP. Y SITIOS MULTIPLES NO ESPECIF.(J06)	Aumento	1,9
2	3	DIARREAS (A08-A09)	Aumento	2,7
3	2	AMIGDALITIS AGUDA (J03)	Aumento	20,2
4	4	FIEBRE (R50)	Aumento	17,1
5	5	RINOFARINGITIS AGUDA (J00)	Aumento	1,1
6	6	BRONQUITIS (J20, J41, J42)	Aumento	2,3
7	7	SÍNDROME VIRAL (B34)	Aumento	1,8
8	8	CEFALEA (R51)	Aumento	3,5
9	9	IRA NO ESPECIF. VIAS RESP. INFERIORES (J22)	Aumento	2,1
10	10	ASMA (J45)	Aumento	1,4
11	11	FARINGITIS AGUDA (J02)	Disminuyó	1,9
12	12	OTROS TRAUMATISMOS	Aumento	2,0
13	13	INFECCIÓNURINARIA (N39.0)	Aumento	2,8
14	14	HIPERTENSION ARTERIAL (I10)	Aumento	3,1
15	15	DOLOR ABDOMINAL (R10.4)	Aumento	2,4
16	16	OTITIS (H60-H66)	Aumento	1,6
17	17	HERIDAS	Aumento	1,5
18	18	OTRAS ENF. ESOFAGO, ESTOMAGO E INTESTINO	Aumento	2,2
19	19	RINITIS ALERGICA (J30.1-J30.4)	Aumento	3,0
20	20	ABSCESOS (L02)	Aumento	1,7
21	21	OTRAS COMPLIC. DEL EMB. PARTO Y PUERPERIO	Disminuyó	0,8
22	22	MIALGIAS (M79.1)	Aumento	2,5
23	23	GASTRITIS (K29)	Aumento	1,9
24	24	DERMATITIS (L20, L30)	Aumento	2,1
25	25	ANEMIAS (D50-D64)	Disminuyó	1,2

Primeras Causas de Morbilidad 2011-2012 Variación de Tasa Venezuela 2012
Fuente: EPI-15 Dirección de Vigilancia Epidemiológica

Morbilidad por enfermedades, Aparatos y Sistemas

Al observar la morbilidad por sistemas y aparatos, ocupan el primer lugar las Enfermedades del Sistema Respiratorio generando (n=5.321.408) casos de consultas para una tasa de 18.121,3 por 100.000 hab., lo que representa el 19,9% del total de las consultas del país. Enfermedades Infecciosas y Parasitarias ocupan el segundo lugar (n=3.189.542) para una tasa de morbilidad de 10.861,5 por 100.000 hab., lo que representa el 11,9% del total de consultas registradas en el país. Dentro de este grupo, las Enfermedades de Transmisión Hídrica y Alimentos son las que generaron el mayor número de casos (n=2.012.435) para una tasa de 6.853,1 por 100.000 hab., que representan el 7,5% del total del país. Le siguen en importancia Otras Enfermedades Infecciosas, con (n=1.045.120) consultas y tasa de 3.559,0 por 100.000 hab., que representa el 3,9% del total de consultas. Seguidas de Enfermedades Transmitidas por Vectores (n=84.150) para una tasa de 286,6 por 100.000 hab.; Enfermedades de Transmisión Aérea (n=20.145) con tasa de 68,6 por 100.000 hab.; Enfermedades de Transmisión Sexual (n=9.210) con tasa de 31,4 por 100.000 hab.; y Enfermedades Prevenibles por Vacunas (n=4.410) para una tasa de 15,0 por 100.000 hab.

El tercer lugar está ocupado por los Traumatismos y Envenenamientos, generando (n=1.198.412) consultas, para una tasa de 4.081,0 por 100.000 hab., lo que representa el 4,5% del total nacional. El cuarto lugar Enfermedades del Sistema Genitourinario que generó (n=905.124) consultas para una tasa de 3.082,3 por 100.000 hab. El quinto lugar está ocupado por las Enfermedades del Sistema Digestivo con (n=812.450) consultas y tasa de 2.766,7 por 100.000 hab. Estos cinco grandes renglones agrupan más de 11,4 millones de consultas en todo el territorio venezolano.

Enfermedades Inmunoprevenibles

El Programa Ampliado de Inmunizaciones (P.A.I.) cuenta con un sistema de Vigilancia Especializada, que tiene como propósito monitorear de manera sistemática las enfermedades que se encuentran en fase de control y eliminación.

Parotiditis: Venezuela notificó 1.962 casos sospechosos de Parotiditis Infecciosa durante el año 2012, ocupando el primer lugar dentro de las enfermedades inmunoprevenibles bajo vigilancia. Los estados que contribuyeron significativamente para alcanzar estas cifras son: Zulia (n=641) para una tasa de 16,4 x 100.000 hab.; Aragua (n=170) para una tasa de 9,7 por 100.000 hab.; Bolívar (n=132) para una tasa de 7,9 x 100.000 hab.; Mérida (n=127) para una tasa de 13,8 x 100.000 hab.; Distrito Capital (n=117) para una tasa de 5,6 x 100.000 hab.; y Anzoátegui (n=99) para una tasa de 6,2 x 100.000 hab. Estos estados acumulan (n=1.286) que representan el 65,5% del total de casos notificados por Venezuela. Ver **Cuadro Nº 7**.

Cuadro Nº 7 Casos Sospechosos de Parotiditis Infecciosa discriminados por estados 2012

Estados	< 1 a.	1 -4 a.	5 -6 a.	7 -9 a.	10-11 a.	12-14 a.	15-19 a.	20-24 a.	25-44 a.	45-59 a.	60-64 a.	65 a. y+	Total	Tx
Zulia	31	222	95	92	35	36	25	27	53	21	1	3	641	16,4
Aragua	2	39	18	18	11	12	30	15	18	7	0	0	170	9,7
Bolívar	15	41	12	15	9	7	9	7	13	2	1	1	132	7,9
Mérida	0	25	25	22	7	4	5	13	14	11	0	1	127	13,8
Distrito Capital	7	36	7	19	7	3	4	8	19	3	1	3	117	5,6
Anzoátegui	1	32	13	15	8	5	5	1	16	0	1	2	99	6,2
Yaracuy	3	26	11	13	5	8	7	5	11	7	1	0	97	14,8
Lara	2	17	10	19	7	8	4	8	12	3	0	0	90	4,8
Monagas	2	32	11	16	2	3	1	3	11	2	0	1	84	9,1
Miranda	1	28	8	5	2	2	7	7	8	3	2	0	73	2,4
Nueva esparta	0	22	9	14	2	1	3	2	3	0	0	0	56	11,0
Falcón	2	7	8	9	4	7	0	1	11	5	0	0	54	5,6
Cojedes	2	15	7	7	1	1	3	5	3	3	0	0	47	14,4
Guárico	1	11	5	5	4	7	1	3	6	0	0	1	44	5,4
Trujillo	2	4	5	10	2	5	1	0	5	0	0	1	35	4,5
Táchira	0	2	3	6	4	2	8	3	2	2	0	0	32	2,6
Apure	0	8	6	2	0	4	0	2	2	0	0	0	24	4,5
Vargas	0	5	3	2	2	0	0	0	1	0	0	0	13	3,6
Carabobo	0	5	0	1	0	0	1	0	0	2	0	0	9	0,4
Amazonas	1	3	1	1	0	0	1	0	0	0	0	0	7	4,3
Delta Amacuro	0	2	1	0	0	0	0	0	1	0	0	0	4	2,3
Portuguesa	1	2	0	0	0	0	0	0	1	0	0	0	4	0,4
Sucre	0	0	0	0	0	0	1	1	0	0	0	0	2	0,2
Barinas	0	0	1	0	0	0	0	0	0	0	0	0	1	0,1
Total	**73**	**584**	**259**	**291**	**112**	**115**	**116**	**111**	**210**	**71**	**7**	**13**	**1.962**	**6,7**

Fuente: EPI-15 Dirección de Vigilancia Epidemiológica. Tx: Tasa por 100.000 hab

Síndrome Coqueluchoide (Tosferina): el número de casos registrados fue de 1.178 casos que ingresaron al sistema de vigilancia epidemiológica especializada durante el año 2012. Los estados que registraron la mayor concentración de casos son: Bolívar (n=863) para una tasa de 51,8 por 100.000 hab., seguido de Yaracuy (n=98) para una tasa de 15,0 por 100.000 hab. Continúa en orden de importancia Táchira con (n=53) para una tasa de 4,4 por 100.000 hab., seguido de Guárico con (n=34) para una tasa de 4,2 por 100.000 hab.; Apure con (n=31) para una tasa de 5,8 por 100.000 hab.; y Anzoátegui con (n=23) para una tasa de 1,4 por 100.000 hab. Los estados que no registraron casos durante este período son: Cojedes, Delta Amacuro, Nueva Esparta, Portuguesa y Vargas. Ver **Cuadro Nº 8**.

Cuadro Nº 8. Casos de Síndrome Coqueluchoide (casos Sospechosos de Tosferina) discriminados por Estados Venezuela 2012

Estados	< 1 a.	1 -4 a.	5 -6 a.	7 -9 a.	10-11 a.	12-14 a.	15-19 a.	20-24 a.	25-44 a.	45-59 a.	60-64 a.	65 a. y+	Total	Tx
Bolívar	535	249	31	26	6	0	1	1	7	6	0	1	863	51,8
Yaracuy	79	19	0	0	0	0	0	0	0	0	0	0	98	15,0
Táchira	52	1	0	0	0	0	0	0	0	0	0	0	53	4,4
Guárico	31	3	0	0	0	0	0	0	0	0	0	0	34	4,2
Apure	22	5	1	0	2	1	0	0	0	0	0	0	31	5,8
Anzoátegui	11	11	0	1	0	0	0	0	0	0	0	0	23	1,4
Delta Amacuro	14	5	2	2	0	0	0	0	0	0	0	0	23	13,1
Portuguesa	11	4	0	0	0	0	0	0	1	1	0	0	17	1,8
Amazonas	7	3	0	1	1	0	0	0	0	0	0	0	12	7,3
Distrito Capital	8	2	0	0	0	0	0	0	0	0	0	0	10	0,5
Miranda	3	0	0	0	0	0	0	0	1	0	0	0	4	0,1
Monagas	3	0	0	0	0	0	0	0	0	0	0	0	3	0,3
Cojedes	2	0	0	0	0	0	0	0	0	0	0	0	2	0,6
Sucre	1	1	0	0	0	0	0	0	0	0	0	0	2	0,2
Zulia	1	0	0	0	0	0	0	0	1	0	0	0	2	0,1
Vargas	1	0	0	0	0	0	0	0	0	0	0	0	1	0,3
Aragua	0	0	0	0	0	0	0	0	0	0	0	0	0	0,0
Barinas	0	0	0	0	0	0	0	0	0	0	0	0	0	0,0
Carabobo	0	0	0	0	0	0	0	0	0	0	0	0	0	0,0
Falcón	0	0	0	0	0	0	0	0	0	0	0	0	0	0,0
Lara	0	0	0	0	0	0	0	0	0	0	0	0	0	0,0
Mérida	0	0	0	0	0	0	0	0	0	0	0	0	0	0,0
Nueva Esparta	0	0	0	0	0	0	0	0	0	0	0	0	0	0,0
Trujillo	0	0	0	0	0	0	0	0	0	0	0	0	0	0,0
Total	**781**	**303**	**34**	**30**	**9**	**1**	**1**	**1**	**10**	**7**	**0**	**1**	**1.178**	**4,0**

Fuente: EPI-15 Dirección de Vigilancia Epidemiológica. Tx: Tasa por 100.000 hab

Durante el año 2012 ingresaron al sistema de vigilancia epidemiológica especializada para Sarampión 385 muestras para descartar dicha patología en todo el país. Los estados que registraron casos sospechosos son Aragua (n=80) para una tasa de 4,6 por 100.000 hab., seguido de Zulia (n=55) para una tasa de 1,4 por 100.000 hab.; Amazonas con (n=52) para una tasa de 31,8 por 100.000 hab.; Carabobo con (n=28) para una tasa de 1,2 por 100.000 hab.; Táchira con (n=24) para una tasa de 2,0 por 100.000 hab.; y Falcón con (n=23) para una tasa de 2,4 por 100.000 hab. Los estados que no registraron sospechas fueron: Apure, Barinas y Trujillo. Ver **Cuadro Nº 9**.

Cuadro Nº 9 Casos Sospechosos de Sarampión discriminados por Estados Venezuela 2012

Estados	< 1 a.	1 -4 a.	5 -6 a.	7 -9 a.	10-11 a.	12-14 a.	15-19 a.	20-24 a.	25-44 a.	45-59 a.	60-64 a.	65 a. y+	Total	Tx
Aragua	22	26	5	9	4	5	1	6	1	1	0	0	80	4,6
Zulia	24	19	2	2	3	0	1	3	1	0	0	0	55	1,4
Amazonas	14	19	5	6	1	1	4	1	1	0	0	0	52	31,8
Carabobo	11	10	2	1	0	1	2	0	1	0	0	0	28	1,2
Táchira	5	4	0	3	2	0	5	4	1	0	0	0	24	2,0
Falcón	5	3	2	2	1	1	1	3	4	1	0	0	23	2,4
Cojedes	5	9	2	2	0	1	0	0	2	1	0	0	22	6,7
Monagas	6	3	0	4	1	2	0	0	0	0	0	0	16	1,7
Mérida	5	9	0	0	0	0	1	0	0	0	0	0	15	1,6
Delta Amacuro	1	4	2	1	0	2	0	0	1	0	0	0	11	6,3
Bolívar	0	2	3	1	3	0	0	1	0	0	0	0	10	0,6
Distrito Capital	2	2	2	0	0	0	0	0	1	0	0	1	8	0,4
Anzoátegui	2	2	0	2	0	1	0	0	0	0	0	0	7	0,4
Sucre	1	5	0	0	0	0	0	0	1	0	0	0	7	0,7
Vargas	3	3	0	1	0	0	0	0	0	0	0	0	7	2,0
Guárico	3	2	0	0	0	0	1	0	0	0	0	0	6	0,7
Nueva Esparta	2	1	1	1	0	0	0	0	0	0	0	0	5	1,0
Yaracuy	3	1	0	0	0	0	0	0	0	0	0	0	4	0,6
Portuguesa	1	1	0	0	0	1	0	0	0	0	0	0	3	0,3
Apure	1	0	0	0	0	0	0	0	0	0	0	0	1	0,2
Miranda	1	0	0	0	0	0	0	0	0	0	0	0	1	0,0
Barinas	0	0	0	0	0	0	0	0	0	0	0	0	0	0,0
Lara	0	0	0	0	0	0	0	0	0	0	0	0	0	0,0
Trujillo	0	0	0	0	0	0	0	0	0	0	0	0	0	0,0
Total	**117**	**125**	**26**	**35**	**15**	**15**	**16**	**18**	**14**	**3**	**0**	**1**	**385**	**1,3**

Fuente: EPI-15 Dirección de Vigilancia Epidemiológica. Tx: Tasa por 100.000 hab

Ingresaron al sistema de Vigilancia Epidemiológica especializada para Rubéola 685 muestras para descartar la circulación de este evento en las distintas entidades del territorio nacional. Los estados que registraron casos son Zulia (n=184) para una tasa de 4,7 por 100.000 hab.; seguido de Aragua con (n=93) para una tasa de 5,3 por 100.000 hab.; Mérida con (n=75) para una tasa de 8,2 por 100.000 hab.; Anzoátegui con (n=38) para una tasa de 2,4 por 100.000 hab.; y Sucre y Táchira con (n=31) respectivamente. Estos estados acumulan el 66,0% del total de las muestras y casos sospechosos procesados por Venezuela. Ver **Cuadro Nº 10**.

Cuadro Nº 10 Casos Sospechosos de Rubéola discriminados por estados Venezuela 2012

Estados	< 1 a.	1 -4 a.	5 -6 a.	7 -9 a.	10-11 a.	12-14 a.	15-19 a.	20-24 a.	25-44 a.	45-59 a.	60-64 a.	65 a. y+	Total	Tx
Zulia	70	56	13	17	8	3	2	4	6	4	0	1	184	4,7
Aragua	37	26	7	10	4	3	1	0	3	2	0	0	93	5,3
Mérida	18	24	9	8	0	4	1	2	8	1	0	0	75	8,2
Anzoátegui	11	12	3	2	4	2	1	2	1	0	0	0	38	2,4
Sucre	10	9	1	3	3	0	2	0	3	0	0	0	31	3,2
Táchira	7	5	0	2	3	0	5	4	4	1	0	0	31	2,6
Monagas	8	9	1	1	2	0	2	1	4	0	0	0	28	3,0
Bolívar	3	11	2	1	2	2	0	1	4	1	0	0	27	1,6
Yaracuy	5	6	2	0	2	1	3	2	4	2	0	0	27	4,1
Miranda	9	6	0	1	0	1	2	1	3	1	0	0	24	0,8
Cojedes	5	4	0	3	2	2	1	0	1	0	0	0	18	5,5
Nueva Esparta	5	8	3	0	0	0	0	0	0	0	0	0	16	3,1
Vargas	6	3	0	0	0	0	1	1	4	1	0	0	16	4,5
Apure	4	6	2	0	0	1	0	0	0	0	0	0	13	2,4
Carabobo	5	4	0	0	0	0	1	0	1	0	0	0	11	0,5
Amazonas	2	3	2	1	1	0	0	0	1	0	0	0	10	6,1
Lara	2	4	0	0	0	0	1	1	2	0	0	0	10	0,5
Distrito Capital	2	4	0	2	1	0	0	0	0	0	0	0	9	0,4
Delta Amacuro	0	3	0	0	0	0	0	0	2	0	0	0	5	2,8
Falcón	3	0	2	0	0	0	0	0	0	0	0	0	5	0,5
Trujillo	1	1	1	0	1	1	0	0	0	0	0	0	5	0,6
Guárico	0	3	0	0	0	0	0	1	0	0	0	0	4	0,5
Portuguesa	2	0	0	0	0	1	0	0	1	0	0	0	4	0,4
Barinas	0	0	0	0	0	0	0	0	1	0	0	0	1	0,1
Total	**215**	**207**	**48**	**51**	**33**	**21**	**23**	**20**	**53**	**13**	**0**	**1**	**685**	**2,3**

Fuente: EPI-15 Dirección de Vigilancia Epidemiológica. Tx: Tasa por 100.000 hab

Enfermedades de Notificación Obligatoria

El EPI-12 (Registro semanal de Enfermedades de Notificación Obligatoria), es el instrumento de registro de los "casos sospechosos y/o casos confirmados" de los eventos bajo la categoría de "Enfermedades de Notificación Obligatoria" (ENO) según requerimiento mundial, continental, regional, nacional e inclusive estadal. Este formato es elaborado por el personal de salud desde la denuncia de una ENO ya sea por ficha epidemiológica de casos y/o registro de morbilidad diaria EPI-10.

El flujo de la información desde los centros notificantes (centros de atención de primer nivel, hospitales, Instituto Venezolano de los Seguros Sociales, Red Barrio Adentro, sanidad militar y subsector privado) se remite al responsable administrativo y epidemiológico municipal, distrital o parroquial según sea el caso, para realizar la consolidación semanal de los reportes de su área de influencia. Desde allí son enviados a la Dirección de Epidemiología del estado respectivo donde se efectúa la revisión activa y depuración del dato, remitiéndose el consolidado estadal a la Dirección General de Epidemiología del Nivel Central.

Este procedimiento implica una revisión activa y constante del dato como es la evaluación de casos y determinación de la situación epidemiológica, con criterios estandarizados muy distintos a la captación pasiva del informe EPI-15. Este mecanismo explica las diferencias operativas observadas entre los formatos EPI-12 y EPI-15.

Durante el año 2012 se registraron en Venezuela 6.124.580 casos de enfermedades de notificación obligatoria a través del EPI-12. Los primeros lugares están ocupados por: Diarreas (todas las edades) con (n=1.667.846) para una tasa de 5.679,6 por 100.000 hab.; Fiebre con (n=1.459.027) para una tasa de 4.968,5 por 100.000 hab.; Infecciones Respiratorias Agudas (IRA superior y sitios múltiples) con (n=812.450) para una tasa de 2.766,7 por 100.000 hab.; Amigdalitis Aguda con (n=425.180) para una tasa de 1.447,9 por 100.000 hab.; y Rinofaringitis Aguda con (n=368.412) para una tasa de 1.254,6 por 100.000 hab.

En comparación al año 2011, en el año 2012 se aprecia que:

Se realiza la comparación agrupando las infecciones respiratorias agudas bajo las definiciones estandarizadas del sistema de vigilancia epidemiológica nacional y descartando aquellas patologías que ya no pertenecen al catálogo de notificación semanal obligatoria.

No se registraron casos en ambos años de Difteria, Tétanos Obstétrico ni Fiebre Amarilla. Para el año 2012 no se registraron casos de Rabia Humana transmitida por caninos, manteniéndose la vigilancia activa ante mordeduras sospechosas.

Disminuyeron Porcentualmente:
Menos del 20 %: Tuberculosis, Amibiasis, Diarreas de 5 años y más, Influenza, Hepatitis Otras Agudas, Neumonías (todas las edades), Intoxicación por Plaguicidas, Mordedura sospechosa de Rabia, Meningitis Bacteriana y Hepatitis Aguda tipo A.
Entre 20 y 39 %: Hepatitis Aguda Tipo C, Infección Gonocócica y Sífilis Congénita.
Entre 40 y 70 %: Varicela y Síndrome Coqueluchoide en entidades bajo seguimiento exhaustivo.

Incrementaron Porcentualmente:
Menos del 20 %: Diarreas de menores de 1 año, Diarreas de 1 a 4 años, Brotes de Enfermedades Transmitidas por Alimentos (ETA), Infección Asintomática por VIH, Sospecha de Rubéola, Leishmaniasis, Meningitis Viral, Meningitis Meningocócica, Hepatitis Aguda Tipo B y Fiebre.
Entre 20 y 39 %: Hepatitis Viral No Específica, Sospecha de Sarampión y Malaria por Plasmodium vivax.
Más del 40 %: Dengue (todas las formas), destacando el monitoreo territorial continuo en las 24 entidades federales del país.

MORBILIDAD REGISTRADA POR ENFERMEDADES, APARATOS Y SISTEMAS. VENEZUELA, 2012

ENFERMEDADES	P	S	X	TOTAL	TASA	%	CONC.
I.- ENFERM. INFECCIOSAS Y PARASITARIAS	**2.740.604**	**204.643**	**135.869**	**2.876.473**	**9.795,4**	**10,8**	**1,1**
Ia.- TRANSMISIÓN HÍDRICA Y ALIMENTOS	**1.685.887**	**66.214**	**47.094**	**1.732.981**	**5.901,4**	**6,5**	**1,0**
1.- COLERA (A00)	0	0	0	0	0,0	0,0	1,0
2.- AMIBIASIS (A06)	83.667	4.365	2.723	86.390	294,2	0,3	1,1
3.- DIARREAS < 1a. (A08-A09)	180.337	4.824	2.409	182.746	622,3	0,7	1,0
4.- DIARREAS 1-4a. (A08-A09)	378.484	9.155	3.513	381.997	1.300,8	1,4	1,0
5.- DIARREAS 5a. Y MAS (A08-A09)	811.444	10.900	5.766	817.210	2.782,9	3,1	1,0
6.- FIEBRE TIFOIDEA (A01.0)	5	1	41	46	0,2	0,0	1,2
7.- ETA Nº DE BROTES	53	28	71	124	0,4	0,0	1,5
8.- CASOS ASOC. A BROTES DE ETA	1.192	4	211	1.403	4,8	0,0	1,0
9.- HEPATITIS AGUDA TIPO A (B15)	3.476	289	102	3.578	12,2	0,0	1,1
Ib.- TRANSMISIÓN AEREA	**16.815**	**1.553**	**229**	**17.044**	**58,0**	**0,1**	**1,1**
10.- TUBERCULOSIS (A15-A19)	3.629	1.513	168	3.797	12,9	0,0	1,4
11.- INFLUENZA (J10-J11) ENF. TIPO INFLUENZA	13.186	40	61	13.247	45,1	0,0	1,0
Ic.- TRANSMISIÓN SEXUAL	**9.323**	**6.220**	**803**	**10.126**	**34,5**	**0,0**	**1,7**
12.- INFECCIÓN GONOCOCICA (A54)	1.509	506	22	1.531	5,2	0,0	1,3
13.- SIFILIS (A51-A53)	2.403	2.069	108	2.511	8,6	0,0	1,9
14.- SIFILIS CONGENITA (A50)	113	16	16	129	0,4	0,0	1,1
15.- INFECCIÓN ASINTOMATICA VIH (Z21)	1.685	768	152	1.837	6,3	0,0	1,5
16.- ENFERMEDAD VIH/SIDA (B20-B24)	1.858	525	16	1.874	6,4	0,0	1,3
Id.- OTRAS TRANSMISIBLES	**961.882**	**127.084**	**86.726**	**1.048.608**	**3.570,9**	**3,9**	**1,1**
17.- TOSFERINA (A37)	884	10	22	906	3,1	0,0	1,0
18.- PAROTIDITIS INFECCIOSA (B26)	1.731	61	85	1.816	6,2	0,0	1,0
19.- TETANOS (A33-A35)	23	9	7	30	0,1	0,0	1,4
20.- VARICELA (B01)	43.954	1.607	489	44.443	151,3	0,2	1,0

MORBILIDAD REGISTRADA POR ENFERMEDADES, APARATOS Y SISTEMAS. VENEZUELA, 2012. Continuación

ENFERMEDADES	P	S	X	TOTAL	TASA	%	CONC.
Ie.- TRANSMISIÓN VECTORIAL	**63.043**	**3.211**	**849**	**63.892**	**217,6**	**0,2**	**1,1**
21.- DENGUE (TODAS LAS FORMAS)	40.291	1.911	758	41.049	139,8	0,2	1,0
22.- MALARIA (VIVAX + FALCIPARUM)	20.360	207	36	20.396	69,5	0,1	1,0
23.- FIEBRE AMARILLA (A95)	0	0	0	0	0,0	0,0	1,0
24.- LEISHMANIASIS (B55)	28	46	3	31	0,1	0,0	2,6
25.- ENFERMEDAD DE CHAGAS (B57)	221	63	15	236	0,8	0,0	1,3
II.- NEOPLASIAS (C00-D48)	**21.996**	**16.383**	**1.188**	**23.184**	**78,9**	**0,1**	**1,7**
III.- ENFERM. DE LA SANGRE (D50-D89)	**162.936**	**46.234**	**29.834**	**192.770**	**656,5**	**0,7**	**1,3**
IV.- ENFERM. ENDOCRINAS Y METABOLICAS (E00-E90)	**211.850**	**217.845**	**63.083**	**274.933**	**936,2**	**1,0**	**2,0**
26.- DIABETES (E10-E14)	121.808	161.488	17.568	139.376	474,6	0,5	2,3
V.- TRASTORNOS MENTALES (F00-F99)	**49.480**	**47.291**	**6.793**	**56.273**	**191,6**	**0,2**	**2,0**
VI.- ENFERM. DEL SISTEMA NERVIOSO (G00-G99)	**122.079**	**29.752**	**6.826**	**128.905**	**439,0**	**0,5**	**1,2**
27.- MENINGITIS VIRAL (A87)	253	47	21	274	0,9	0,0	1,2
28.- MENINGITIS BACTERIANA (G00)	555	9	7	562	1,9	0,0	1,0
29.- PARALISIS FLACIDA (G82.0)	85	24	17	102	0,3	0,0	1,3
VII.- ENFERM. DEL OJO Y SUS ANEXOS (H00-H59)	**239.640**	**51.508**	**20.082**	**259.722**	**884,4**	**1,0**	**1,2**
VIII.- ENFERM. DEL OIDO (H60-H95)	**396.595**	**38.441**	**15.163**	**411.758**	**1.402,2**	**1,5**	**1,1**
IX.- ENFERM. DEL SISTEMA CIRCULATORIO (I00-I99)	**566.557**	**400.644**	**73.903**	**640.460**	**2.181,0**	**2,4**	**1,7**
30.- HIPERTENSION ARTERIAL (I10)	488.864	363.435	57.723	546.587	1.861,3	2,0	1,7
31.- CARDIOPATIA ISQUEMICA (I25.9)	26.203	9.270	3.103	29.306	99,8	0,1	1,4
32.- ENFERMEDADES CEREBROVASCULARES (I60-I69)	14.292	10.435	847	15.139	51,6	0,1	1,7

MORBILIDAD REGISTRADA POR ENFERMEDADES, APARATOS Y SISTEMAS. VENEZUELA, 2012. Continuación

ENFERMEDADES	P	S	X	TOTAL	TASA	%	CONC.
X.- ENFERM. DEL SISTEMA RESPIRATORIO (J00-J99)	**7.261.601**	**303.899**	**75.370**	**7.336.971**	**24.985,0**	**27,5**	**1,0**
33.- RINOFARINGITIS AGUDA (J00)	1.012.844	27.462	8.183	1.021.027	3.477,0	3,8	1,0
34.- SINUSITIS AGUDA (J01)	100.361	600	329	100.690	342,9	0,4	1,0
35.- FARINGITIS AGUDA (J02)	421.526	12.055	5.957	427.483	1.455,7	1,6	1,0
36.- AMIGDALITIS AGUDA (J03)	1.587.614	29.958	12.771	1.600.385	5.449,9	6,0	1,0
37.- LARINGITIS Y TRAQUEITIS AGUDA (J04-J05)	57.438	2.254	1.004	58.442	199,0	0,2	1,0
38.- IRA VIAS RESP. SUP. NO ESPECIF. (J06)	2.061.437	918	1.307	2.062.744	7.024,4	7,7	1,0
39.- BRONQUITIS AGUDA (J20)	713.861	17.555	4.749	718.610	2.447,1	2,7	1,0
40.- BRONQUIOLITIS AGUDA MENOR DE 2 AÑOS (J21)	67.521	3.879	1.659	69.180	235,6	0,3	1,1
41.- IRA NO ESPECIF. VIAS RESP. INFERIORES (J22)	350.058	1.173	969	351.027	1.195,4	1,3	1,0
42.- INFECCIÓN RESPIRATORIA AGUDA GRAVE (J22)	14.834	74	260	15.094	51,4	0,1	1,0
43.- NEUMONÍA (J12-J18)	84.118	2.001	931	85.049	289,6	0,3	1,0
44.- ASMA (J45)	509.581	158.812	23.170	532.751	1.814,2	2,0	1,3
45.- EPOC (J44)	0	0	0	0	0,0	0,0	1,0
XI.- ENFERM. DEL SISTEMA DIGESTIVO (K00-K93)	**838.083**	**186.426**	**71.736**	**909.819**	**3.098,3**	**3,4**	**1,2**
XII.- ENFERM. DE LA PIEL (L00-L99)	**771.825**	**88.664**	**29.657**	**801.482**	**2.729,3**	**3,0**	**1,1**
XIII.- ENFERM. OSTEOMUSCULAR (M00-M99)	**539.378**	**97.552**	**24.919**	**564.297**	**1.921,6**	**2,1**	**1,2**

MORBILIDAD REGISTRADA POR ENFERMEDADES, APARATOS Y SISTEMAS. VENEZUELA, 2012. Continuación

ENFERMEDADES	P	S	X	TOTAL	TASA	%	CONC.
XIV.- ENFERM. SISTEMA GENITOURINARIO (N00-N99)	**946.913**	**144.797**	**67.367**	**1.014.280**	**3.454,0**	**3,8**	**1,2**
46.- ENFERMEDAD RENAL (N00-N29)	708.876	94.610	40.292	749.168	2.551,2	2,8	1,1
XV.- EMBARAZO, PARTO Y PUERPERIO (O00-O99)	**288.577**	**39.835**	**7.858**	**296.435**	**1.009,5**	**1,1**	**1,1**
XVI.- AFECCIONES PERINATALES (P00-P96)	**4**	**1**	**1**	**5**	**0,0**	**0,0**	**1,2**
XVIII.- SÍNTOMAS, SIGNOS Y HALLAZGOS ANORMALES (R00-R99)	**2.655.534**	**139.259**	**62.145**	**2.717.679**	**9.254,7**	**10,2**	**1,1**
47.- FIEBRE (R50)	1.312.778	22.120	13.938	1.326.716	4.517,9	5,0	1,0
XIX.- TRAUMATISMOS Y ENVENENAMIENTOS (S00-T98)	**1.225.815**	**102.664**	**22.128**	**1.247.943**	**4.249,7**	**4,7**	**1,1**
48.- MORDEDURA SOSPECHOSA DE RABIA (A82)	66.644	773	514	67.158	228,7	0,3	1,0
49.- INTOXICACION POR PLAGUICIDAS (T60)	1.399	125	277	1.676	5,7	0,0	1,1
XX.- CAUSAS EXTERNAS (V01-Y98)	**212.641**	**6.340**	**3.509**	**216.150**	**736,1**	**0,8**	**1,0**
50.- ACCIDENTES DE TRANSPORTE TERRESTRE (V01-V89)	33.116	615	481	33.597	114,4	0,1	1,0
51.- EFECTOS ADVERSOS DE MEDICAMENTOS (Y40-Y57)	4.315	109	144	4.459	15,2	0,0	1,0
52.- EFECTOS ADVERSOS DE VACUNAS (Y58-Y59)	148	12	29	177	0,6	0,0	1,1
TOTAL CONSULTAS REALIZADAS (P+X)	**22.706.593**	**3.100.266**	**911.339**	**23.617.932**	**80.427,6**	**100,0**	**1,1**
TOTAL PACIENTES HOSPITALIZADOS POR TODAS CAUSAS	**802.370**	**1.442**	**1.244**	**803.614**	**2.736,6**	**3,0**	**1,0**

(a*): CHAGAS AGUDO SE INCLUYE EN ENFERMEDAD DE CHAGAS.
(a**): ACCIDENTES DE TRANSPORTE TERRESTRE, DEL HOGAR, LABORALES Y OTROS ACCIDENTES,
SE EXCLUYEN DEL CONTEO DEL TOTAL DE CAUSAS. SE SUPONEN INCLUIDAS EN HERIDAS,
FRACTURAS Y/O LUXACIONES, ESGUINCES Y OTROS TRAUMATISMOS.
Para calcular las tasas:
(*) : TASAS POR 100.000 Nacidos vivos registrados N.V.R
(**) : TASAS ESPECIFICAS POR 100.000 MUJERES ENTRE 15 Y 49 AÑOS DE EDAD.
(***) : TASAS ESPECIFICAS POR 100.000 HABS. DEL CORRESPONDIENTE GRUPO DE EDAD.
Fuente: Epi -15 Dirección de Vigilancia Epidemiológica

MORBILIDAD REGISTRADA RED AMBULATORIA. INFORME EPI-15, CONSOLIDADO DEL AÑO 2012

VENEZUELA

ORDEN	ENFERMEDADES	Nº	Tasa	%	CONC.
1	OTRAS CAUSAS DE CONSULTAS NO ESPECIFICADA	3.631.134	12.365,3	13,6	1,3
2	IRA VIAS RESP. SUP. Y SITIOS MULTIPLES NO ESPECIF.(J06)	2.062.744	7.024,4	7,7	1,0
3	AMIGDALITIS AGUDA (J03)	1.600.385	5.449,9	6,0	1,0
4	FIEBRE (R50)	1.326.716	4.517,9	5,0	1,0
5	CEFALEA (R51)	828.669	2.821,9	3,1	1,1
6	SÍNDROME VIRAL (VIROSIS) (B34)	825.861	2.812,4	3,1	1,1
7	DIARREAS DE 5 AÑOS Y MAS (A08-A09) (***)	817.210	2.782,9	3,1	1,0
8	BRONQUITIS AGUDA (J20)	718.610	2.447,1	2,7	1,0
9	RINOFARINGITIS AGUDA MAYOR O IGUAL DE 5 AÑOS (J00) (****)	593.069	2.019,6	2,2	1,0
10	INFECCIÓNURINARIA (N39.0)	574.040	1.954,8	2,1	1,1
11	OTROS TRAUMATISMOS	529.358	1.802,7	2,0	1,1
12	DOLOR ABDOMINAL (R10.4)	491.971	1.675,3	1,8	1,1
13	RINOFARINGITIS AGUDA MENOR DE 5 AÑOS (J00) (****)	427.958	1.457,4	1,6	1,0
14	HERIDAS	396.437	1.350,0	1,5	1,1
15	HIPERTENSION ARTERIAL 45 AÑOS Y MAS (I10) (***)	383.741	1.306,8	1,4	1,9
16	DIARREAS DE 1 A 4 AÑOS (A08-A09) (**)	381.997	1.300,8	1,4	1,0
17	IRA NO ESPECIF.VIAS RESP.INFERIORES (J22)	351.027	1.195,4	1,3	1,0
18	FARINGITIS AGUDA MAYOR O IGUAL DE 5 AÑOS (J02) (****)	329.733	1.122,9	1,2	1,0
19	ASMA MENOR DE 10 AÑOS (J45) (***)	290.798	990,3	1,1	1,3
20	OTRAS ENFERMEDADES ESOFAGO, ESTOMA E INTESTINO	288.517	982,5	1,1	1,2
21	ABSCESOS (L02)	259.754	884,6	1,0	1,1
22	ASMA DE 10 AÑOS Y MÁS (J45) (***)	241.953	823,9	0,9	1,3
23	RINITIS ALERGICA (J30.1-J30.4)	239.189	814,5	0,9	1,2
24	MIALGIAS (M79.1)	238.962	813,8	0,9	1,2
25	OTRAS COMPLICACIONES DEL EMBARAZO, PARTO Y PUERPERIO (**)	225.562	768,1	0,8	1,2

Concentración; número de consultas realizadas por cada paciente por la misma causa.
(a**): ACCIDENTES DE TRANSPORTE TERRESTRE, DEL HOGAR, LABORALES Y OTROS ACCIDENTES, SE EXCLUYEN DEL CONTEO DEL TOTAL DE CAUSAS.
(*) : TASAS POR 100.000 N.V.R.
(**) : TASAS ESPECIFICAS POR 100.000 MUJERES ENTRE 15 Y 49 AÑOS DE EDAD.
(***) : TASAS ESPECIFICAS POR 100.000 HABS. DEL CORRESPONDIENTE GRUPO DE EDAD.
NOTA: LA TASA GENERAL DE MORBILIDAD REGISTRADA (TOTAL CAUSAS) ES POR 1.000 HABITANTES.
Fuente: Epi -15 Dirección de Vigilancia Epidemiológica
MORBILIDAD REGISTRADA RED AMBULATORIA. INFORME EPI-15, CONSOLIDADO DEL AÑO 2012
VENEZUELA

MORBILIDAD REGISTRADA POR SISTEMAS Y APARATOS. VENEZUELA, 2012

ORDEN	APARATOS Y SISTEMAS	No.	TASAS	%	CONC.
1	**ENFERM. DEL SISTEMA RESPIRATORIO**	**7.336.971**	**24.985,0**	**27,5**	**1,0**
2	**ENFERM. INFECCIOSAS Y PARASITARIAS**	**2.876.473**	**9.795,4**	**10,8**	**1,1**
	TRANSMISIÓN HÍDRICA Y ALIMENTOS	1.732.981	5.901,4	6,5	1,0
	OTRAS ENF. TRANSMISIBLES	1.048.608	3.570,9	3,9	1,1
	TRANSMITIDAS POR VECTORES	63.892	217,6	0,2	1,1
	TRANSMISIÓN AEREA	17.044	58,0	0,1	1,1
	TRANSMISIÓN SEXUAL	10.126	34,5	0,0	1,7
	PREVENIBLES POR VACUNAS	3.340	11,4	0,0	1,0
	ENFERMEDADES ZOONOTICAS	461	1,6	0,0	1,6
3	**TRAUMATISMOS Y ENVENENAMIENTOS**	**1.247.943**	**4.249,7**	**4,7**	**1,1**
4	**ENF.DEL SISTEMA GENITO-URINARIO**	**1.014.280**	**3.454,0**	**3,8**	**1,2**
5	**ENFERMEDADES DEL SISTEMA DIGESTIVO**	**909.819**	**3.098,3**	**3,4**	**1,2**
6	**ENF.DE LA PIEL Y TEJ. SUBCUTANEO**	**801.482**	**2.729,3**	**3,0**	**1,1**
7	**ENFERM. DEL SISTEMA CIRCULATORIO**	**640.460**	**2.181,0**	**2,4**	**1,7**
8	**ENF.SIST.OSTEOMUSC. Y TEJ. CONJUNTIVO**	**564.297**	**1.921,6**	**2,1**	**1,2**
9	**ENF. DEL OIDO Y APOFISIS MASTOIDES**	**411.758**	**1.402,2**	**1,5**	**1,1**
10	**EMBARAZO, PARTO Y PUERPERIO(*)**	**296.435**	**1.009,5**	**1,1**	**1,1**
11	**ENF.DEL OJO Y SUS ANEXOS**	**259.722**	**884,4**	**1,0**	**1,2**
12	**ENF. ENDOCRINAS, NUTRIC. Y METABOLICAS**	**274.933**	**936,2**	**1,0**	**2,0**
13	**ENF.DE LA SANGRE Y ORG. HEMATOPOY.**	**192.770**	**656,5**	**0,7**	**1,3**
14	**ENF. DEL SISTEMA NERVIOSO**	**128.905**	**439,0**	**0,5**	**1,2**
15	**TRAST.MENTALES Y DEL COMPORTAMIENTO**	**56.273**	**191,6**	**0,2**	**2,0**
16	**NEOPLASIAS**	**23.184**	**78,9**	**0,1**	**1,7**
	CAUSAS EXTERNAS DE TRAUM. Y ENVENEN.(**)	216.150	736,1	0,8	1,0
	SUB-TOTAL APARATOS Y SISTEMAS	**17.035.705**	**58.012,7**	**63,8**	**1,1**
	SUB-TOTAL SINT.SIG. Y HALLAZG. ANORMALES	**2.717.679**	**9.254,7**	**10,2**	**1,1**
	SUB-TOTAL OTRAS CAUSAS DE CONSULTA	**4.953.105**	**16.867,1**	**18,5**	**1,3**
	TOTAL CAUSAS DE CONSULTA	**26.718.198**	**90.985,1**	**100,0**	**1,1**

(*) : TASAS POR 100.000 MUJERES ENTRE 15 Y 49 a. DE EDAD.
(**): ACCIDENTES DE TRANSPORTE TERRESTRE, DEL HOGAR, LABORALES Y OTROS ACCIDENTES, SE EXCLUYEN DEL CONTEO DEL TOTAL DE CAUSAS. SE SUPONEN INCLUIDAS EN HERIDAS, FRACTURAS Y/O LUXACIONES, ESGUINCES Y OTROS TRAUMATISMOS DEL SISTEMA TRAUMATISMOS Y ENVENENAMIENTOS.
Fuente: Epi -15 Dirección de Vigilancia Epidemiológica
MORBILIDAD REGISTRADA POR SISTEMAS Y APARATOS.

MORBILIDAD REGISTRADA POR ENFERMEDADES INFECCIOSAS Y PARASITARIAS VENEZUELA, 2012

TRANSMISIÓN HÍDRICA Y ALIMENTOS

ENFERMEDADES	No.	TASAS	%	CONC.
COLERA (A00)	0	0,0	0,0	1,0
DIARREAS (A08-A09)	1.381.953	4.706,1	5,2	1,0
AMIBIASIS (A06)	86.390	294,2	0,3	1,1
FIEBRE TIFOIDEA (A01.0)	46	0,2	0,0	1,2
CASOS ASOC. BROTES ETA	1.403	4,8	0,0	1,0
HEPATITIS AGUDA TIPO A (B15)	3.578	12,2	0,0	1,1

TRANSMISIÓN AEREA Y OTRAS

ENFERMEDADES	No.	TASAS	%	CONC.
TUBERCULOSIS (A15-A19)	3.797	12,9	0,0	1,4
INFLUENZA (J10-J11)	13.247	45,1	0,0	1,0
VARICELA (B01)	44.443	151,3	0,2	1,0
PAROTIDITIS (B26)	1.816	6,2	0,0	1,0

Concentración; número de consultas realizadas por cada paciente por la misma causa.
(*) TASAS ESPECIFICAS POR 100.000 NVR.
(**) TASAS ESPECIFICAS POR 100.000 INDIVIDUOS DEL GRUPO CORRESPONDIENTE.
TASAS ESPECIFICAS POR 100.000 HABITANTES.
Fuente: Epi -15 Dirección de Vigilancia Epidemiológica

ENFERMEDADES RESPIRATORIAS, DIGESTIVAS Y TRAUMATISMOS
VENEZUELA, 2012

MORBILIDAD REGISTRADA POR ENFERMEDADES DEL SISTEMA RESPIRATORIO

ENFERMEDADES	No.	TASAS	%	CONC.
IRA VIAS RESP. SUPERIORES (J06)	2.062.744	7.024,4	7,7	1,0
AMIGDALITIS AGUDA (J03)	1.600.385	5.449,9	6,0	1,0
RINOFARINGITIS AGUDA (J00)	1.021.027	3.477,0	3,8	1,0
BRONQUITIS AGUDA (J20)	718.610	2.447,1	2,7	1,0
NEUMONÍA (J12-J18)	85.049	289,6	0,3	1,0

MORBILIDAD REGISTRADA POR ENFERMEDADES DEL SISTEMA DIGESTIVO

ENFERMEDADES	No.	TASAS	%	CONC.
DIARREAS AGUDAS (A08-A09)	1.381.953	4.706,1	5,2	1,0
AMIBIASIS INTESTINAL (A06)	86.390	294,2	0,3	1,1

MORBILIDAD REGISTRADA POR TRAUMATISMO Y ENVENENAMIENTO

ENFERMEDADES	No.	TASAS	%	CONC.
MORDEDURA SOSPECHOSA RABIA (A82)	67.158	228,7	0,3	1,0
INTOXICACION PLAGUICIDAS (T60)	1.676	5,7	0,0	1,1

Concentración; número de consultas realizadas por cada paciente por la misma causa.
TASAS ESPECIFICAS POR 100.000 HABITANTES.
Fuente: Epi -15 Dirección de Vigilancia Epidemiológica

CAUSAS EXTERNAS, SÍNTOMAS Y SÍNDROMES FEBRILES
VENEZUELA, 2012

CAUSAS EXTERNAS DE MORBILIDAD

ENFERMEDADES	No.	TASAS	%	CONC.
ACCIDENTES TRANSPORTE TERRESTRE (V01-V89)	33.597	114,4	0,1	1,0
EFECTOS ADVERSOS MEDICAMENTOS (Y40-Y57)	4.459	15,2	0,0	1,0

MORBILIDAD REGISTRADA POR SÍNTOMAS, SIGNOS Y HALLAZGOS ANORMALES

ENFERMEDADES	No.	TASAS	%	CONC.
FIEBRE (R50)	1.326.716	4.517,9	5,0	1,0

MORBILIDAD AGRUPADA SEGÚN SÍNDROME FEBRIL ERUPTIVO

ENFERMEDADES	No.	TASAS	%	CONC.
VARICELA (B01)	44.443	151,3	0,2	1,0
SARAMPION SOSPECHA (B05)	19	0,1	0,0	2,0
RUBEOLA SOSPECHA (B06)	14	0,0	0,0	1,1

MORBILIDAD AGRUPADA SEGÚN SÍNDROME FEBRIL HEMORRÁGICO

ENFERMEDADES	No.	TASAS	%	CONC.
DENGUE GRAVE / HEMORRAGICO (A91)	1.799	6,1	0,0	1,0
FIEBRE HEMORRAGICA VENEZOLANA (A96.8)	63	0,2	0,0	1,0

Concentración; número de consultas realizadas por cada paciente por la misma causa.
TASAS ESPECIFICAS POR 100.000 HABITANTES.
Fuente: Epi -15 Dirección de Vigilancia Epidemiológica

SÍNDROMES FEBRIL ICTERICO, RESPIRATORIO Y GASTROINTESTINAL
VENEZUELA, 2012

MORBILIDAD REGISTRADA AGRUPADA SEGÚN SÍNDROME FEBRIL ICTÉRICO

ENFERMEDADES	No.	TASAS	%	CONC.
HEPATITIS AGUDA TIPO A (B15)	3.578	12,2	0,0	1,1
HEPATITIS AGUDA TIPO B (B16)	1.089	3,7	0,0	1,1
HEPATITIS AGUDA TIPO C (B17)	1.929	6,6	0,0	1,2
LEPTOSPIROSIS (A27)	257	0,9	0,0	1,0
FIEBRE AMARILLA (A95)	0	0,0	0,0	1,0

MORBILIDAD REGISTRADA AGRUPADA SEGÚN SÍNDROME RESPIRATORIOS

ENFERMEDADES	No.	TASAS	%	CONC.
IRA VIAS RESP. SUPERIORES (J06)	2.062.744	7.024,4	7,7	1,0
NEUMONIA (J12-J18)	85.049	289,6	0,3	1,0

MORBILIDAD REGISTRADA AGRUPADA SEGÚN SÍNDROME GASTROINTESTINAL

ENFERMEDADES	No.	TASAS	%	CONC.
DIARREAS (A08-A09)	1.381.953	4.706,1	5,2	1,0
AMIBIASIS (A06)	86.390	294,2	0,3	1,1

Concentración; número de consultas realizadas por cada paciente por la misma causa.
TASAS ESPECIFICAS POR 100.000 HABITANTES.
Fuente: Epi -15 Dirección de Vigilancia Epidemiológica

SÍNDROMES NEUROLOGICO Y FEBRIL CON LINFADENOPATIAS
VENEZUELA, 2012

MORBILIDAD REGISTRADA AGRUPADA SEGÚN SÍNDROME NEUROLÓGICO

ENFERMEDADES	No.	TASAS	%	CONC.
MENINGITIS VIRAL (A87)	274	0,9	0,0	1,2
MENINGITIS BACTERIANA (G00)	562	1,9	0,0	1,0
MENINGITIS MENINGOCOCICA (A39.0)	119	0,4	0,0	1,1
PARALISIS FLACIDA (G82.0)	102	0,3	0,0	1,3
TETANOS (A33-A35)	30	0,1	0,0	1,4
RABIA HUMANA (A82)	0	0,0	0,0	1,0

MORBILIDAD REGISTRADA AGRUPADA SEGÚN SÍNDROME FEBRIL LINFOADENOPATÍA

ENFERMEDADES	No.	TASAS	%	CONC.
PAROTIDITIS (B26)	1.816	6,2	0,0	1,0
RUBÉOLA (B06)	14	0,0	0,0	1,1

Concentración; número de consultas realizadas por cada paciente por la misma causa.
TASAS ESPECIFICAS POR 100.000 HABITANTES.
Fuente: Epi -15 Dirección de Vigilancia Epidemiológica

MORBILIDAD REGISTRADA POR ENFERMEDADES, APARATOS Y SISTEMAS. AMAZONAS, 2012

ENFERMEDADES	P	S	X	TOTAL	TASA	%	CONC.
I.- ENFERM. INFECCIOSAS Y PARASITARIAS	**44.988**	**5.117**	**3.342**	**48.330**	**29.539,0**	**19,8**	**1,1**
Ia.- TRANSMISIÓN HÍDRICA Y ALIMENTOS	**33.277**	**2.761**	**2.143**	**35.420**	**21.648,5**	**14,5**	**1,1**
1.- COLERA (A00)	0	0	0	0	0,0	0,0	1,0
2.- AMIBIASIS (A06)	3.023	486	429	3.452	2.109,8	1,4	1,2
3.- DIARREAS < 1a. (A08-A09)	5.079	440	328	5.407	3.304,7	2,2	1,1
4.- DIARREAS 1-4a. (A08-A09)	8.719	447	360	9.079	5.549,0	3,7	1,1
5.- DIARREAS 5a. Y MAS (A08-A09)	10.845	633	495	11.340	6.930,9	4,6	1,1
6.- FIEBRE TIFOIDEA (A01.0)	0	0	0	0	0,0	0,0	1,0
7.- ETA Nº DE BROTES	1	0	0	1	0,6	0,0	1,0
8.- CASOS ASOC. A BROTES DE ETA	130	0	0	130	79,5	0,1	1,0
9.- HEPATITIS AGUDA TIPO A (B15)	226	35	20	246	150,4	0,1	1,2
Ib.- TRANSMISIÓN AEREA	**60**	**30**	**0**	**60**	**36,7**	**0,0**	**1,5**
10.- TUBERCULOSIS (A15-A19)	55	30	0	55	33,6	0,0	1,5
11.- INFLUENZA (J10-J11) ENF. TIPO INFLUENZA	5	0	0	5	3,1	0,0	1,0
Ic.- TRANSMISIÓN SEXUAL	**101**	**9**	**7**	**108**	**66,0**	**0,0**	**1,1**
12.- INFECCIÓN GONOCOCICA (A54)	28	5	5	33	20,2	0,0	1,2
13.- SIFILIS (A51-A53)	9	2	2	11	6,7	0,0	1,2
14.- SIFILIS CONGENITA (A50)	1	1	0	1	0,6	0,0	2,0
15.- INFECCIÓN ASINTOMATICA VIH (Z21)	5	0	0	5	3,1	0,0	1,0
16.- ENFERMEDAD VIH/SIDA (B20-B24)	55	1	0	55	33,6	0,0	1,0
Id.- OTRAS TRANSMISIBLES	**7.680**	**2.037**	**1.153**	**8.833**	**5.398,7**	**3,6**	**1,3**
17.- TOSFERINA (A37)	1	0	0	1	0,6	0,0	1,0
18.- PAROTIDITIS INFECCIOSA (B26)	0	0	0	0	0,0	0,0	1,0
19.- TETANOS (A33-A35)	1	0	0	1	0,6	0,0	1,0
20.- VARICELA (B01)	536	53	24	560	342,3	0,2	1,1

MORBILIDAD REGISTRADA POR ENFERMEDADES, APARATOS Y SISTEMAS. AMAZONAS, 2012. Continuación

ENFERMEDADES	P	S	X	TOTAL	TASA	%	CONC.
Ie.- TRANSMISIÓN VECTORIAL	**3.788**	**275**	**36**	**3.824**	**2.337,2**	**1,6**	**1,1**
21.- DENGUE (TODAS LAS FORMAS)	1.501	123	2	1.503	918,6	0,6	1,1
22.- MALARIA (VIVAX + FALCIPARUM)	2.106	123	33	2.139	1.307,3	0,9	1,1
23.- FIEBRE AMARILLA (A95)	0	0	0	0	0,0	0,0	1,0
24.- LEISHMANIASIS (B55)	0	0	0	0	0,0	0,0	1,0
25.- ENFERMEDAD DE CHAGAS (B57)	101	0	0	101	61,7	0,0	1,0
II.- NEOPLASIAS (C00-D48)	**71**	**51**	**13**	**84**	**51,3**	**0,0**	**1,7**
III.- ENFERM. DE LA SANGRE (D50-D89)	**1.775**	**1.034**	**704**	**2.479**	**1.515,2**	**1,0**	**1,6**
IV.- ENFERM. ENDOCRINAS Y METABOLICAS (E00-E90)	**1.844**	**1.913**	**1.276**	**3.120**	**1.906,9**	**1,3**	**2,0**
26.- DIABETES (E10-E14)	1.338	1.376	697	2.035	1.243,8	0,8	2,0
V.- TRASTORNOS MENTALES (F00-F99)	**757**	**1.668**	**995**	**1.752**	**1.070,8**	**0,7**	**3,2**
VI.- ENFERM. DEL SISTEMA NERVIOSO (G00-G99)	**653**	**302**	**192**	**845**	**516,5**	**0,3**	**1,5**
27.- MENINGITIS VIRAL (A87)	1	0	0	1	0,6	0,0	1,0
28.- MENINGITIS BACTERIANA (G00)	8	0	0	8	4,9	0,0	1,0
29.- PARALISIS FLACIDA (G82.0)	3	0	0	3	1,8	0,0	1,0
VII.- ENFERM. DEL OJO Y SUS ANEXOS (H00-H59)	**1.777**	**354**	**251**	**2.028**	**1.239,5**	**0,8**	**1,2**
VIII.- ENFERM. DEL OIDO (H60-H95)	**1.571**	**507**	**297**	**1.868**	**1.141,7**	**0,8**	**1,3**
IX.- ENFERM. DEL SISTEMA CIRCULATORIO (I00-I99)	**3.311**	**1.831**	**703**	**4.014**	**2.453,3**	**1,6**	**1,6**
30.- HIPERTENSION ARTERIAL (I10)	3.065	1.689	621	3.686	2.252,9	1,5	1,6
31.- CARDIOPATIA ISQUEMICA (I25.9)	143	6	4	147	89,8	0,1	1,0
32.- ENFERMEDADES CEREBROVASCULARES (I60-I69)	29	61	45	74	45,2	0,0	3,1

MORBILIDAD REGISTRADA POR ENFERMEDADES, APARATOS Y SISTEMAS. AMAZONAS, 2012. Continuación

ENFERMEDADES	P	S	X	TOTAL	TASA	%	CONC.
X.- ENFERM. DEL SISTEMA RESPIRATORIO (J00-J99)	**78.429**	**3.343**	**2.279**	**80.708**	**49.328,3**	**33,0**	**1,0**
33.- RINOFARINGITIS AGUDA (J00)	19.945	670	328	20.273	12.390,7	8,3	1,0
34.- SINUSITIS AGUDA (J01)	572	6	1	573	350,2	0,2	1,0
35.- FARINGITIS AGUDA (J02)	3.556	549	495	4.051	2.475,9	1,7	1,2
36.- AMIGDALITIS AGUDA (J03)	9.265	456	471	9.736	5.950,6	4,0	1,0
37.- LARINGITIS Y TRAQUEITIS AGUDA (J04-J05)	3.354	186	82	3.436	2.100,1	1,4	1,1
38.- IRA VIAS RESP. SUP. NO ESPECIF. (J06)	22.750	4	0	22.750	13.904,7	9,3	1,0
39.- BRONQUITIS AGUDA (J20)	7.483	304	180	7.663	4.683,6	3,1	1,0
40.- BRONQUIOLITIS AGUDA MENOR DE 2 AÑOS (J21)	859	202	134	993	606,9	0,4	1,2
41.- IRA NO ESPECIF. VIAS RESP. INFERIORES (J22)	4.602	20	0	4.602	2.812,7	1,9	1,0
42.- INFECCIÓN RESPIRATORIA AGUDA GRAVE (J22)	443	0	0	443	270,8	0,2	1,0
43.- NEUMONÍA (J12-J18)	2.278	58	51	2.329	1.423,5	1,0	1,0
44.- ASMA (J45)	2.125	556	286	2.411	1.473,6	1,0	1,3
45.- EPOC (J44)	0	0	0	0	0,0	0,0	1,0
XI.- ENFERM. DEL SISTEMA DIGESTIVO (K00-K93)	**5.650**	**2.896**	**1.725**	**7.375**	**4.507,6**	**3,0**	**1,5**
XII.- ENFERM. DE LA PIEL (L00-L99)	**5.063**	**1.305**	**770**	**5.833**	**3.565,1**	**2,4**	**1,3**
XIII.- ENFERM. OSTEOMUSCULAR (M00-M99)	**3.473**	**819**	**484**	**3.957**	**2.418,5**	**1,6**	**1,2**

MORBILIDAD REGISTRADA POR ENFERMEDADES, APARATOS Y SISTEMAS. AMAZONAS, 2012. Continuación

ENFERMEDADES	P	S	X	TOTAL	TASA	%	CONC.
XIV.- ENFERM. SISTEMA GENITOURINARIO (N00-N99)	**6.037**	**2.821**	**1.588**	**7.625**	**4.660,4**	**3,1**	**1,5**
46.- ENFERMEDAD RENAL (N00-N29)	4.325	1.762	955	5.280	3.227,1	2,2	1,4
XV.- EMBARAZO, PARTO Y PUERPERIO (O00-O99)	**1.688**	**414**	**246**	**1.934**	**1.182,1**	**0,8**	**1,2**
XVI.- AFECCIONES PERINATALES (P00-P96)	**0**	**0**	**0**	**0**	**0,0**	**0,0**	**1,0**
XVIII.- SÍNTOMAS, SIGNOS Y HALLAZGOS ANORMALES (R00-R99)	**29.737**	**4.301**	**2.182**	**31.919**	**19.508,7**	**13,1**	**1,1**
47.- FIEBRE (R50)	21.028	1.408	565	21.593	13.197,5	8,8	1,1
XIX.- TRAUMATISMOS Y ENVENENAMIENTOS (S00-T98)	**7.618**	**1.906**	**1.166**	**8.784**	**5.368,7**	**3,6**	**1,3**
48.- MORDEDURA SOSPECHOSA DE RABIA (A82)	60	14	10	70	42,8	0,0	1,2
49.- INTOXICACION POR PLAGUICIDAS (T60)	3	0	0	3	1,8	0,0	1,0
XX.- CAUSAS EXTERNAS (V01-Y98)	**581**	**410**	**177**	**758**	**463,3**	**0,3**	**1,7**
50.- ACCIDENTES DE TRANSPORTE TERRESTRE (V01-V89)	54	46	28	82	50,1	0,0	1,9
51.- EFECTOS ADVERSOS DE MEDICAMENTOS (Y40-Y57)	114	0	0	114	69,7	0,0	1,0
52.- EFECTOS ADVERSOS DE VACUNAS (Y58-Y59)	0	0	0	0	0,0	0,0	1,0
TOTAL CONSULTAS REALIZADAS (P+X)	**195.035**	**31.008**	**18.398**	**213.433**	**130.449,1**	**100,0**	**1,2**
TOTAL PACIENTES HOSPITALIZADOS POR TODAS CAUSAS	**1.179**	**53**	**0**	**1.179**	**720,6**	**0,5**	**1,0**

(a*): CHAGAS AGUDO SE INCLUYE EN ENFERMEDAD DE CHAGAS.
(a**): ACCIDENTES DE TRANSPORTE TERRESTRE, DEL HOGAR, LABORALES Y OTROS ACCIDENTES,
SE EXCLUYEN DEL CONTEO DEL TOTAL DE CAUSAS. SE SUPONEN INCLUIDAS EN HERIDAS,
FRACTURAS Y/O LUXACIONES, ESGUINCES Y OTROS TRAUMATISMOS.
Para calcular las tasas:
(*) : TASAS POR 100.000 N.V.R.
(**) : TASAS ESPECIFICAS POR 100.000 MUJERES ENTRE 15 Y 49 AÑOS DE EDAD.
(***) : TASAS ESPECIFICAS POR 100.000 HABS. DEL CORRESPONDIENTE GRUPO DE EDAD.
Fuente: Epi -15 Dirección de Vigilancia Epidemiológica

MORBILIDAD REGISTRADA RED AMBULATORIA. INFORME EPI-15, CONSOLIDADO DEL AÑO 2012
AMAZONAS

ORDEN	ENFERMEDADES	Nº	Tasa	%	CONC.
1	IRA VIAS RESP. SUP. Y SITIOS MULTIPLES NO ESPECIF.(J06)	22.750	13.904,7	9,3	1,0
2	FIEBRE (R50)	21.593	13.197,5	8,8	1,1
3	DIARREAS DE 5 AÑOS Y MAS (A08-A09) (***)	11.340	6.930,9	4,6	1,1
4	RINOFARINGITIS AGUDA MENOR DE 5 AÑOS (J00) (****)	11.105	6.787,3	4,5	1,0
5	AMIGDALITIS AGUDA (J03)	9.736	5.950,6	4,0	1,0
6	RINOFARINGITIS AGUDA MAYOR O IGUAL DE 5 AÑOS (J00) (****)	9.168	5.603,4	3,8	1,0
7	DIARREAS DE 1 A 4 AÑOS (A08-A09) (**)	9.079	5.549,0	3,7	1,1
8	BRONQUITIS AGUDA (J20)	7.663	4.683,6	3,1	1,0
9	CEFALEA (R51)	6.320	3.862,8	2,6	1,3
10	DIARREAS MENORES DE 1 AÑO (A08-A09) (*)	5.407	3.304,7	2,2	1,1
11	HELMINTIASIS (B65-B68, B70-B83)	4.833	2.953,9	2,0	1,1
12	IRA NO ESPECIF.VIAS RESP.INFERIORES (J22)	4.602	2.812,7	1,9	1,0
13	SÍNDROME VIRAL (VIROSIS) (B34)	4.547	2.779,1	1,9	1,4
14	INFECCIÓNURINARIA (N39.0)	4.444	2.716,1	1,8	1,4
15	AMIBIASIS (A06)	3.452	2.109,8	1,4	1,2
16	DOLOR ABDOMINAL (R10.4)	3.424	2.092,7	1,4	1,4
17	OTROS TRAUMATISMOS	2.973	1.817,1	1,2	1,3
18	GASTRITIS (K29)	2.705	1.653,3	1,1	1,4
19	FARINGITIS AGUDA MAYOR O IGUAL DE 5 AÑOS (J02) (****)	2.673	1.633,7	1,1	1,1
20	ANEMIAS (D50-B64)	2.479	1.515,2	1,0	1,6
21	HIPERTENSION ARTERIAL 45 AÑOS Y MAS (I10) (***)	2.397	1.465,0	1,0	1,5
22	LUXACIONES Y ESQUINCES	2.378	1.453,4	1,0	1,1
23	NEUMONÍA DE 5 AÑOS Y MAS (J12-J18) (***)	2.329	1.423,5	1,0	1,0
24	ABSCESOS (L02)	2.240	1.369,1	0,9	1,3
25	NEUMONÍA DE 1 - 4 AÑOS (J12-J18) (***)	2.015	1.231,6	0,8	1,1

Concentración; número de consultas realizadas por cada paciente por la misma causa.
(a**): ACCIDENTES DE TRANSPORTE TERRESTRE, DEL HOGAR, LABORALES Y OTROS ACCIDENTES, SE EXCLUYEN DEL CONTEO DEL TOTAL DE CAUSAS.
(*) : TASAS POR 100.000 N.V.R.
(**) : TASAS ESPECIFICAS POR 100.000 MUJERES ENTRE 15 Y 49 AÑOS DE EDAD.
(***) : TASAS ESPECIFICAS POR 100.000 HABS. DEL CORRESPONDIENTE GRUPO DE EDAD.
NOTA: LA TASA GENERAL DE MORBILIDAD REGISTRADA (TOTAL CAUSAS) ES POR 1.000 HABITANTES.
Fuente: Epi -15 Dirección de Vigilancia Epidemiológica
MORBILIDAD REGISTRADA RED AMBULATORIA. INFORME EPI-15, CONSOLIDADO DEL AÑO 2012
AMAZONAS

MORBILIDAD REGISTRADA POR SISTEMAS Y APARATOS.
AMAZONAS, 2012

ORDEN	APARATOS Y SISTEMAS	No.	TASAS	%	CONC.
1	**ENFERM. DEL SISTEMA RESPIRATORIO**	**80.708**	**49.328,3**	**33,0**	**1,0**
2	**ENFERM. INFECCIOSAS Y PARASITARIAS**	**48.330**	**29.539,0**	**19,8**	**1,1**
	TRANSMISIÓN HÍDRICA Y ALIMENTOS	35.420	21.648,5	14,5	1,1
	OTRAS ENF. TRANSMISIBLES	8.833	5.398,7	3,6	1,3
	TRANSMITIDAS POR VECTORES	3.824	2.337,2	1,6	1,1
	TRANSMISIÓN AEREA	60	36,7	0,0	1,5
	TRANSMISIÓN SEXUAL	108	66,0	0,0	1,1
	PREVENIBLES POR VACUNAS	2	1,2	0,0	1,0
	ENFERMEDADES ZOONOTICAS	83	50,7	0,0	1,1
3	**TRAUMATISMOS Y ENVENENAMIENTOS**	**8.784**	**5.368,7**	**3,6**	**1,3**
4	**ENF.DEL SISTEMA GENITO-URINARIO**	**7.625**	**4.660,4**	**3,1**	**1,5**
5	**ENFERMEDADES DEL SISTEMA DIGESTIVO**	**7.375**	**4.507,6**	**3,0**	**1,5**
6	**ENF.DE LA PIEL Y TEJ. SUBCUTANEO**	**5.833**	**3.565,1**	**2,4**	**1,3**
7	**ENFERM. DEL SISTEMA CIRCULATORIO**	**4.014**	**2.453,3**	**1,6**	**1,6**
8	**ENF.SIST.OSTEOMUSC. Y TEJ. CONJUNTIVO**	**3.957**	**2.418,5**	**1,6**	**1,2**
9	**ENF. DEL OIDO Y APOFISIS MASTOIDES**	**1.868**	**1.141,7**	**0,8**	**1,3**
10	**EMBARAZO, PARTO Y PUERPERIO(*)**	**1.934**	**1.182,1**	**0,8**	**1,2**
11	**ENF.DEL OJO Y SUS ANEXOS**	**2.028**	**1.239,5**	**0,8**	**1,2**
12	**ENF. ENDOCRINAS, NUTRIC. Y METABOLICAS**	**3.120**	**1.906,9**	**1,3**	**2,0**
13	**ENF.DE LA SANGRE Y ORG. HEMATOPOY.**	**2.479**	**1.515,2**	**1,0**	**1,6**
14	**ENF. DEL SISTEMA NERVIOSO**	**845**	**516,5**	**0,3**	**1,5**
15	**TRAST.MENTALES Y DEL COMPORTAMIENTO**	**1.752**	**1.070,8**	**0,7**	**3,2**
16	**NEOPLASIAS**	**84**	**51,3**	**0,0**	**1,7**
	CAUSAS EXTERNAS DE TRAUM. Y ENVENEN.(**)	758	463,3	0,3	1,7
	SUB-TOTAL APARATOS Y SISTEMAS	**180.736**	**110.464,9**	**73,9**	**1,1**
	SUB-TOTAL SINT.SIG. Y HALLAZG. ANORMALES	**31.919**	**19.508,7**	**13,1**	**1,1**
	SUB-TOTAL OTRAS CAUSAS DE CONSULTA	**67.980**	**41.549,0**	**27,8**	**1,1**
	TOTAL CAUSAS DE CONSULTA	**244.441**	**149.401,0**	**100,0**	**1,1**

(*) : TASAS POR 100.000 MUJERES ENTRE 15 Y 49 a. DE EDAD.
(**): ACCIDENTES DE TRANSPORTE TERRESTRE, DEL HOGAR, LABORALES Y OTROS ACCIDENTES, SE EXCLUYEN DEL CONTEO DEL TOTAL DE CAUSAS. SE SUPONEN INCLUIDAS EN HERIDAS, FRACTURAS Y/O LUXACIONES, ESGUINCES Y OTROS TRAUMATISMOS DEL SISTEMA TRAUMATISMOS Y ENVENENAMIENTOS.
Fuente: Epi -15 Dirección de Vigilancia Epidemiológica
MORBILIDAD REGISTRADA POR SISTEMAS Y APARATOS.

MORBILIDAD REGISTRADA POR ENFERMEDADES INFECCIOSAS Y PARASITARIAS
AMAZONAS, 2012

TRANSMISIÓN HÍDRICA Y ALIMENTOS

ENFERMEDADES	No.	TASAS	%	CONC.
COLERA (A00)	0	0,0	0,0	1,0
DIARREAS (A08-A09)	25.826	15.784,7	10,6	1,1
AMIBIASIS (A06)	3.452	2.109,8	1,4	1,2
FIEBRE TIFOIDEA (A01.0)	0	0,0	0,0	1,0
CASOS ASOC. BROTES ETA	130	79,5	0,1	1,0
HEPATITIS AGUDA TIPO A (B15)	246	150,4	0,1	1,2

TRANSMISIÓN AEREA Y OTRAS

ENFERMEDADES	No.	TASAS	%	CONC.
TUBERCULOSIS (A15-A19)	55	33,6	0,0	1,5
INFLUENZA (J10-J11)	5	3,1	0,0	1,0
VARICELA (B01)	560	342,3	0,2	1,1
PAROTIDITIS (B26)	0	0,0	0,0	1,0

Concentración; número de consultas realizadas por cada paciente por la misma causa.
(*) TASAS ESPECIFICAS POR 100.000 NVR.
(**) TASAS ESPECIFICAS POR 100.000 INDIVIDUOS DEL GRUPO CORRESPONDIENTE.
TASAS ESPECIFICAS POR 100.000 HABITANTES.
Fuente: Epi -15 Dirección de Vigilancia Epidemiológica

ENFERMEDADES RESPIRATORIAS, DIGESTIVAS Y TRAUMATISMOS
AMAZONAS, 2012

MORBILIDAD REGISTRADA POR ENFERMEDADES DEL SISTEMA RESPIRATORIO

ENFERMEDADES	No.	TASAS	%	CONC.
IRA VIAS RESP. SUPERIORES (J06)	22.750	13.904,7	9,3	1,0
AMIGDALITIS AGUDA (J03)	9.736	5.950,6	4,0	1,0
RINOFARINGITIS AGUDA (J00)	20.273	12.390,7	8,3	1,0
BRONQUITIS AGUDA (J20)	7.663	4.683,6	3,1	1,0
NEUMONÍA (J12-J18)	2.329	1.423,5	1,0	1,0

MORBILIDAD REGISTRADA POR ENFERMEDADES DEL SISTEMA DIGESTIVO

ENFERMEDADES	No.	TASAS	%	CONC.
DIARREAS AGUDAS (A08-A09)	25.826	15.784,7	10,6	1,1
AMIBIASIS INTESTINAL (A06)	3.452	2.109,8	1,4	1,2

MORBILIDAD REGISTRADA POR TRAUMATISMO Y ENVENENAMIENTO

ENFERMEDADES	No.	TASAS	%	CONC.
MORDEDURA SOSPECHOSA RABIA (A82)	70	42,8	0,0	1,2
INTOXICACION PLAGUICIDAS (T60)	3	1,8	0,0	1,0

Concentración; número de consultas realizadas por cada paciente por la misma causa.
TASAS ESPECIFICAS POR 100.000 HABITANTES.
Fuente: Epi -15 Dirección de Vigilancia Epidemiológica

CAUSAS EXTERNAS, SÍNTOMAS Y SÍNDROMES FEBRILES
AMAZONAS, 2012

CAUSAS EXTERNAS DE MORBILIDAD

ENFERMEDADES	No.	TASAS	%	CONC.
ACCIDENTES TRANSPORTE TERRESTRE (V01-V89)	82	50,1	0,0	1,9
EFECTOS ADVERSOS MEDICAMENTOS (Y40-Y57)	114	69,7	0,0	1,0

MORBILIDAD REGISTRADA POR SÍNTOMAS, SIGNOS Y HALLAZGOS ANORMALES

ENFERMEDADES	No.	TASAS	%	CONC.
FIEBRE (R50)	21.593	13.197,5	8,8	1,1

MORBILIDAD AGRUPADA SEGÚN SÍNDROME FEBRIL ERUPTIVO

ENFERMEDADES	No.	TASAS	%	CONC.
VARICELA (B01)	560	342,3	0,2	1,1
SARAMPION SOSPECHA (B05)	0	0,0	0,0	1,0
RUBEOLA SOSPECHA (B06)	0	0,0	0,0	1,0

MORBILIDAD AGRUPADA SEGÚN SÍNDROME FEBRIL HEMORRÁGICO

ENFERMEDADES	No.	TASAS	%	CONC.
DENGUE GRAVE / HEMORRAGICO (A91)	30	18,3	0,0	1,0
FIEBRE HEMORRAGICA VENEZOLANA (A96.8)	0	0,0	0,0	1,0

Concentración; número de consultas realizadas por cada paciente por la misma causa.
TASAS ESPECIFICAS POR 100.000 HABITANTES.
Fuente: Epi -15 Dirección de Vigilancia Epidemiológica

SÍNDROMES FEBRIL ICTERICO, RESPIRATORIO Y GASTROINTESTINAL
AMAZONAS, 2012

MORBILIDAD REGISTRADA AGRUPADA SEGÚN SÍNDROME FEBRIL ICTÉRICO

ENFERMEDADES	No.	TASAS	%	CONC.
HEPATITIS AGUDA TIPO A (B15)	246	150,4	0,1	1,2
HEPATITIS AGUDA TIPO B (B16)	83	50,7	0,0	1,3
HEPATITIS AGUDA TIPO C (B17)	60	36,7	0,0	1,3
LEPTOSPIROSIS (A27)	83	50,7	0,0	1,0
FIEBRE AMARILLA (A95)	0	0,0	0,0	1,0

MORBILIDAD REGISTRADA AGRUPADA SEGÚN SÍNDROME RESPIRATORIOS

ENFERMEDADES	No.	TASAS	%	CONC.
IRA VIAS RESP. SUPERIORES (J06)	22.750	13.904,7	9,3	1,0
NEUMONIA (J12-J18)	2.329	1.423,5	1,0	1,0

MORBILIDAD REGISTRADA AGRUPADA SEGÚN SÍNDROME GASTROINTESTINAL

ENFERMEDADES	No.	TASAS	%	CONC.
DIARREAS (A08-A09)	25.826	15.784,7	10,6	1,1
AMIBIASIS (A06)	3.452	2.109,8	1,4	1,2

Concentración; número de consultas realizadas por cada paciente por la misma causa.
TASAS ESPECIFICAS POR 100.000 HABITANTES.
Fuente: Epi -15 Dirección de Vigilancia Epidemiológica

SÍNDROMES NEUROLOGICO Y FEBRIL CON LINFADENOPATIAS
AMAZONAS, 2012

MORBILIDAD REGISTRADA AGRUPADA SEGÚN SÍNDROME NEUROLÓGICO

ENFERMEDADES	No.	TASAS	%	CONC.
MENINGITIS VIRAL (A87)	1	0,6	0,0	1,0
MENINGITIS BACTERIANA (G00)	8	4,9	0,0	1,0
MENINGITIS MENINGOCOCICA (A39.0)	0	0,0	0,0	1,0
PARALISIS FLACIDA (G82.0)	3	1,8	0,0	1,0
TETANOS (A33-A35)	1	0,6	0,0	1,0
RABIA HUMANA (A82)	0	0,0	0,0	1,0

MORBILIDAD REGISTRADA AGRUPADA SEGÚN SÍNDROME FEBRIL CON LINFOADENOPATÍA

ENFERMEDADES	No.	TASAS	%	CONC.
PAROTIDITIS (B26)	0	0,0	0,0	1,0
RUBÉOLA (B06)	0	0,0	0,0	1,0

Concentración; número de consultas realizadas por cada paciente por la misma causa.
TASAS ESPECIFICAS POR 100.000 HABITANTES.
Fuente: Epi -15 Dirección de Vigilancia Epidemiológica

MORBILIDAD REGISTRADA POR ENFERMEDADES, APARATOS Y SISTEMAS. ANZOÁTEGUI, 2012

ENFERMEDADES	P	S	X	TOTAL	TASA	%	CONC.
I.- ENFERM. INFECCIOSAS Y PARASITARIAS	**94.534**	**2.779**	**9.621**	**104.155**	**6.563,3**	**6,3**	**1,0**
Ia.- TRANSMISIÓN HÍDRICA Y ALIMENTOS	**66.425**	**1.440**	**7.053**	**73.478**	**4.630,2**	**4,4**	**1,0**
1.- COLERA (A00)	0	0	0	0	0,0	0,0	1,0
2.- AMIBIASIS (A06)	2.771	0	0	2.771	174,6	0,2	1,0
3.- DIARREAS < 1a. (A08-A09)	8.511	0	0	8.511	536,3	0,5	1,0
4.- DIARREAS 1-4a. (A08-A09)	16.398	0	0	16.398	1.033,3	1,0	1,0
5.- DIARREAS 5a. Y MAS (A08-A09)	30.049	0	0	30.049	1.893,5	1,8	1,0
6.- FIEBRE TIFOIDEA (A01.0)	0	0	0	0	0,0	0,0	1,0
7.- ETA Nº DE BROTES	3	0	0	3	0,2	0,0	1,0
8.- CASOS ASOC. A BROTES DE ETA	13	0	0	13	0,8	0,0	1,0
9.- HEPATITIS AGUDA TIPO A (B15)	98	0	0	98	6,2	0,0	1,0
Ib.- TRANSMISIÓN AEREA	**137**	**0**	**0**	**137**	**8,6**	**0,0**	**1,0**
10.- TUBERCULOSIS (A15-A19)	106	0	0	106	6,7	0,0	1,0
11.- INFLUENZA (J10-J11) ENF. TIPO INFLUENZA	31	0	0	31	2,0	0,0	1,0
Ic.- TRANSMISIÓN SEXUAL	**709**	**88**	**9**	**718**	**45,2**	**0,0**	**1,1**
12.- INFECCIÓN GONOCOCICA (A54)	10	8	1	11	0,7	0,0	1,8
13.- SIFILIS (A51-A53)	29	42	0	29	1,8	0,0	2,4
14.- SIFILIS CONGENITA (A50)	4	0	0	4	0,3	0,0	1,0
15.- INFECCIÓN ASINTOMATICA VIH (Z21)	102	13	0	102	6,4	0,0	1,1
16.- ENFERMEDAD VIH/SIDA (B20-B24)	315	16	0	315	19,8	0,0	1,1
Id.- OTRAS TRANSMISIBLES	**25.528**	**1.251**	**2.559**	**28.087**	**1.769,9**	**1,7**	**1,0**
17.- TOSFERINA (A37)	25	0	0	25	1,6	0,0	1,0
18.- PAROTIDITIS INFECCIOSA (B26)	91	0	0	91	5,7	0,0	1,0
19.- TETANOS (A33-A35)	2	0	0	2	0,1	0,0	1,0
20.- VARICELA (B01)	1.479	0	0	1.479	93,2	0,1	1,0

MORBILIDAD REGISTRADA POR ENFERMEDADES, APARATOS Y SISTEMAS. ANZOÁTEGUI, 2012. Continuación

ENFERMEDADES	P	S	X	TOTAL	TASA	%	CONC.
Ie.- TRANSMISIÓN VECTORIAL	**1.558**	**0**	**0**	**1.558**	**98,2**	**0,1**	**1,0**
21.- DENGUE (TODAS LAS FORMAS)	1.118	0	0	1.118	70,5	0,1	1,0
22.- MALARIA (VIVAX + FALCIPARUM)	343	0	0	343	21,6	0,0	1,0
23.- FIEBRE AMARILLA (A95)	0	0	0	0	0,0	0,0	1,0
24.- LEISHMANIASIS (B55)	0	0	0	0	0,0	0,0	1,0
25.- ENFERMEDAD DE CHAGAS (B57)	0	0	0	0	0,0	0,0	1,0
II.- NEOPLASIAS (C00-D48)	**2.806**	**2.338**	**159**	**2.965**	**186,8**	**0,2**	**1,8**
III.- ENFERM. DE LA SANGRE (D50-D89)	**11.144**	**4.431**	**8.502**	**19.646**	**1.238,0**	**1,2**	**1,4**
IV.- ENFERM. ENDOCRINAS Y METABOLICAS (E00-E90)	**14.419**	**25.734**	**14.668**	**29.087**	**1.832,9**	**1,8**	**2,8**
26.- DIABETES (E10-E14)	6.446	16.314	2.053	8.499	535,6	0,5	3,5
V.- TRASTORNOS MENTALES (F00-F99)	**3.698**	**3.939**	**500**	**4.198**	**264,5**	**0,3**	**2,1**
VI.- ENFERM. DEL SISTEMA NERVIOSO (G00-G99)	**4.886**	**1.629**	**1.215**	**6.101**	**384,5**	**0,4**	**1,3**
27.- MENINGITIS VIRAL (A87)	5	0	0	5	0,3	0,0	1,0
28.- MENINGITIS BACTERIANA (G00)	40	0	0	40	2,5	0,0	1,0
29.- PARALISIS FLACIDA (G82.0)	0	1	0	0	0,0	0,0	1,0
VII.- ENFERM. DEL OJO Y SUS ANEXOS (H00-H59)	**21.084**	**7.450**	**6.284**	**27.368**	**1.724,6**	**1,7**	**1,4**
VIII.- ENFERM. DEL OIDO (H60-H95)	**20.988**	**1.820**	**2.047**	**23.035**	**1.451,5**	**1,4**	**1,1**
IX.- ENFERM. DEL SISTEMA CIRCULATORIO (I00-I99)	**34.152**	**46.808**	**9.232**	**43.384**	**2.733,8**	**2,6**	**2,4**
30.- HIPERTENSION ARTERIAL (I10)	29.020	42.789	4.676	33.696	2.123,3	2,0	2,5
31.- CARDIOPATIA ISQUEMICA (I25.9)	1.226	820	170	1.396	88,0	0,1	1,7
32.- ENFERMEDADES CEREBROVASCULARES (I60-I69)	829	502	90	919	57,9	0,1	1,6

MORBILIDAD REGISTRADA POR ENFERMEDADES, APARATOS Y SISTEMAS. ANZOÁTEGUI, 2012. Continuación

ENFERMEDADES	P	S	X	TOTAL	TASA	%	CONC.
X.- ENFERM. DEL SISTEMA RESPIRATORIO (J00-J99)	**170.627**	**13.460**	**3.160**	**173.787**	**10.951,1**	**10,5**	**1,1**
33.- RINOFARINGITIS AGUDA (J00)	37.300	0	0	37.300	2.350,5	2,3	1,0
34.- SINUSITIS AGUDA (J01)	2.054	0	0	2.054	129,4	0,1	1,0
35.- FARINGITIS AGUDA (J02)	8.771	0	0	8.771	552,7	0,5	1,0
36.- AMIGDALITIS AGUDA (J03)	37.795	0	0	37.795	2.381,6	2,3	1,0
37.- LARINGITIS Y TRAQUEITIS AGUDA (J04-J05)	1.695	0	0	1.695	106,8	0,1	1,0
38.- IRA VIAS RESP. SUP. NO ESPECIF. (J06)	16.230	0	0	16.230	1.022,7	1,0	1,0
39.- BRONQUITIS AGUDA (J20)	11.519	0	0	11.519	725,9	0,7	1,0
40.- BRONQUIOLITIS AGUDA MENOR DE 2 AÑOS (J21)	2.609	0	0	2.609	164,4	0,2	1,0
41.- IRA NO ESPECIF. VIAS RESP. INFERIORES (J22)	15.266	0	0	15.266	962,0	0,9	1,0
42.- INFECCIÓN RESPIRATORIA AGUDA GRAVE (J22)	0	0	0	0	0,0	0,0	1,0
43.- NEUMONÍA (J12-J18)	2.207	0	0	2.207	139,1	0,1	1,0
44.- ASMA (J45)	22.813	10.923	1.390	24.203	1.525,1	1,5	1,5
45.- EPOC (J44)	0	0	0	0	0,0	0,0	1,0
XI.- ENFERM. DEL SISTEMA DIGESTIVO (K00-K93)	**53.491**	**19.758**	**16.805**	**70.296**	**4.429,7**	**4,3**	**1,4**
XII.- ENFERM. DE LA PIEL (L00-L99)	**45.014**	**6.235**	**3.931**	**48.945**	**3.084,3**	**3,0**	**1,1**
XIII.- ENFERM. OSTEOMUSCULAR (M00-M99)	**35.063**	**8.938**	**4.980**	**40.043**	**2.523,3**	**2,4**	**1,3**

MORBILIDAD REGISTRADA POR ENFERMEDADES, APARATOS Y SISTEMAS. ANZOÁTEGUI, 2012. Continuación

ENFERMEDADES	P	S	X	TOTAL	TASA	%	CONC.
XIV.- ENFERM. SISTEMA GENITOURINARIO (N00-N99)	**52.549**	**9.166**	**10.442**	**62.991**	**3.969,4**	**3,8**	**1,2**
46.- ENFERMEDAD RENAL (N00-N29)	37.742	5.951	5.710	43.452	2.738,1	2,6	1,2
XV.- EMBARAZO, PARTO Y PUERPERIO (O00-O99)	**16.105**	**3.972**	**1.213**	**17.318**	**1.091,3**	**1,0**	**1,2**
XVI.- AFECCIONES PERINATALES (P00-P96)	**0**	**0**	**0**	**0**	**0,0**	**0,0**	**1,0**
XVIII.- SÍNTOMAS, SIGNOS Y HALLAZGOS ANORMALES (R00-R99)	**168.784**	**6.759**	**5.992**	**174.776**	**11.013,5**	**10,6**	**1,0**
47.- FIEBRE (R50)	97.079	0	0	97.079	6.117,4	5,9	1,0
XIX.- TRAUMATISMOS Y ENVENENAMIENTOS (S00-T98)	**87.186**	**6.487**	**1.641**	**88.827**	**5.597,4**	**5,4**	**1,1**
48.- MORDEDURA SOSPECHOSA DE RABIA (A82)	2.470	0	0	2.470	155,6	0,1	1,0
49.- INTOXICACION POR PLAGUICIDAS (T60)	20	0	0	20	1,3	0,0	1,0
XX.- CAUSAS EXTERNAS (V01-Y98)	**10.224**	**149**	**129**	**10.353**	**652,4**	**0,6**	**1,0**
50.- ACCIDENTES DE TRANSPORTE TERRESTRE (V01-V89)	2.782	19	12	2.794	176,1	0,2	1,0
51.- EFECTOS ADVERSOS DE MEDICAMENTOS (Y40-Y57)	50	0	0	50	3,2	0,0	1,0
52.- EFECTOS ADVERSOS DE VACUNAS (Y58-Y59)	5	0	0	5	0,3	0,0	1,0
TOTAL CONSULTAS REALIZADAS (P+X)	**1.214.191**	**288.857**	**148.155**	**1.362.346**	**85.847,9**	**100,0**	**1,2**
TOTAL PACIENTES HOSPITALIZADOS POR TODAS CAUSAS	**34.110**	**0**	**0**	**34.110**	**2.149,4**	**2,1**	**1,0**

(a*): CHAGAS AGUDO SE INCLUYE EN ENFERMEDAD DE CHAGAS.
(a**): ACCIDENTES DE TRANSPORTE TERRESTRE, DEL HOGAR, LABORALES Y OTROS ACCIDENTES,
SE EXCLUYEN DEL CONTEO DEL TOTAL DE CAUSAS. SE SUPONEN INCLUIDAS EN HERIDAS,
FRACTURAS Y/O LUXACIONES, ESGUINCES Y OTROS TRAUMATISMOS.
Para calcular las tasas:
(*) : TASAS POR 100.000 N.V.R.
(**) : TASAS ESPECIFICAS POR 100.000 MUJERES ENTRE 15 Y 49 AÑOS DE EDAD.
(***) : TASAS ESPECIFICAS POR 100.000 HABS. DEL CORRESPONDIENTE GRUPO DE EDAD.
Fuente: Epi -15 Dirección de Vigilancia Epidemiológica

MORBILIDAD REGISTRADA RED AMBULATORIA. INFORME EPI-15, CONSOLIDADO DEL AÑO 2012
ANZOÁTEGUI

ORDEN	ENFERMEDADES	Nº	Tasa	%	CONC.
1	OTRAS CAUSAS DE CONSULTAS NO ESPECIFICADA	412.790	26.011,9	25,0	1,3
2	FIEBRE (R50)	97.079	6.117,4	5,9	1,0
3	CEFALEA (R51)	45.628	2.875,2	2,8	1,1
4	OTROS TRAUMATISMOS	39.749	2.504,8	2,4	1,1
5	AMIGDALITIS AGUDA (J03)	37.795	2.381,6	2,3	1,0
6	INFECCIÓNURINARIA (N39.0)	31.312	1.973,1	1,9	1,2
7	DIARREAS DE 5 AÑOS Y MAS (A08-A09) (***)	30.049	1.893,5	1,8	1,0
8	DOLOR ABDOMINAL (R10.4)	25.904	1.632,3	1,6	1,1
9	HERIDAS	25.709	1.620,0	1,6	1,1
10	HIPERTENSION ARTERIAL 45 AÑOS Y MAS (I10) (***)	23.987	1.511,5	1,5	2,8
11	CARIES DENTAL (K02)	22.865	1.440,8	1,4	1,7
12	ANEMIAS (D50-B64)	19.646	1.238,0	1,2	1,4
13	RINOFARINGITIS AGUDA MAYOR O IGUAL DE 5 AÑOS (J00) (****)	19.632	1.237,1	1,2	1,0
14	OBESIDAD MORBIDAD (E66.-)	18.058	1.137,9	1,1	2,1
15	RINOFARINGITIS AGUDA MENOR DE 5 AÑOS (J00) (****)	17.668	1.113,3	1,1	1,0
16	MIALGIAS (M79.1)	17.603	1.109,2	1,1	1,1
17	OTRAS ENFERMEDADES DEL OJO (H00-H09-H11-H59)	17.396	1.096,2	1,1	1,5
18	OTRAS ENFERMEDADES ESOFAGO, ESTOMA E INTESTINO	17.264	1.087,9	1,0	1,3
19	SÍNDROME VIRAL (VIROSIS) (B34)	16.459	1.037,2	1,0	1,0
20	DIARREAS DE 1 A 4 AÑOS (A08-A09) (**)	16.398	1.033,3	1,0	1,0
21	IRA VIAS RESP. SUP. Y SITIOS MULTIPLES NO ESPECIF.(J06)	16.230	1.022,7	1,0	1,0
22	IRA NO ESPECIF.VIAS RESP.INFERIORES (J22)	15.266	962,0	0,9	1,0
23	NEURALGIAS (M79.2)	14.174	893,2	0,9	1,2
24	ABSCESOS (L02)	13.972	880,4	0,8	1,1
25	RINITIS ALERGICA (J30.1-J30.4)	13.071	823,7	0,8	1,2

Concentración; número de consultas realizadas por cada paciente por la misma causa.
(a**): ACCIDENTES DE TRANSPORTE TERRESTRE, DEL HOGAR, LABORALES Y OTROS ACCIDENTES, SE EXCLUYEN DEL CONTEO DEL TOTAL DE CAUSAS.
(*) : TASAS POR 100.000 N.V.R.
(**) : TASAS ESPECIFICAS POR 100.000 MUJERES ENTRE 15 Y 49 AÑOS DE EDAD.
(***) : TASAS ESPECIFICAS POR 100.000 HABS. DEL CORRESPONDIENTE GRUPO DE EDAD.
NOTA: LA TASA GENERAL DE MORBILIDAD REGISTRADA (TOTAL CAUSAS) ES POR 1.000 HABITANTES.
Fuente: Epi -15 Dirección de Vigilancia Epidemiológica
MORBILIDAD REGISTRADA RED AMBULATORIA. INFORME EPI-15, CONSOLIDADO DEL AÑO 2012
ANZOÁTEGUI

MORBILIDAD REGISTRADA POR SISTEMAS Y APARATOS.
ANZOÁTEGUI, 2012

ORDEN	APARATOS Y SISTEMAS	No.	TASAS	%	CONC.
1	**ENFERM. DEL SISTEMA RESPIRATORIO**	**173.787**	**10.951,1**	**10,5**	**1,1**
2	**ENFERM. INFECCIOSAS Y PARASITARIAS**	**104.155**	**6.563,3**	**6,3**	**1,0**
	TRANSMISIÓN HÍDRICA Y ALIMENTOS	73.478	4.630,2	4,4	1,0
	OTRAS ENF. TRANSMISIBLES	28.087	1.769,9	1,7	1,0
	TRANSMITIDAS POR VECTORES	1.558	98,2	0,1	1,0
	TRANSMISIÓN AEREA	137	8,6	0,0	1,0
	TRANSMISIÓN SEXUAL	718	45,2	0,0	1,1
	PREVENIBLES POR VACUNAS	157	9,9	0,0	1,0
	ENFERMEDADES ZOONOTICAS	20	1,3	0,0	1,0
3	**TRAUMATISMOS Y ENVENENAMIENTOS**	**88.827**	**5.597,4**	**5,4**	**1,1**
4	**ENF.DEL SISTEMA GENITO-URINARIO**	**62.991**	**3.969,4**	**3,8**	**1,2**
5	**ENFERMEDADES DEL SISTEMA DIGESTIVO**	**70.296**	**4.429,7**	**4,3**	**1,4**
6	**ENF.DE LA PIEL Y TEJ. SUBCUTANEO**	**48.945**	**3.084,3**	**3,0**	**1,1**
7	**ENFERM. DEL SISTEMA CIRCULATORIO**	**43.384**	**2.733,8**	**2,6**	**2,4**
8	**ENF.SIST.OSTEOMUSC. Y TEJ. CONJUNTIVO**	**40.043**	**2.523,3**	**2,4**	**1,3**
9	**ENF. DEL OIDO Y APOFISIS MASTOIDES**	**23.035**	**1.451,5**	**1,4**	**1,1**
10	**EMBARAZO, PARTO Y PUERPERIO(*)**	**17.318**	**1.091,3**	**1,0**	**1,2**
11	**ENF.DEL OJO Y SUS ANEXOS**	**27.368**	**1.724,6**	**1,7**	**1,4**
12	**ENF. ENDOCRINAS, NUTRIC. Y METABOLICAS**	**29.087**	**1.832,9**	**1,8**	**2,8**
13	**ENF.DE LA SANGRE Y ORG. HEMATOPOY.**	**19.646**	**1.238,0**	**1,2**	**1,4**
14	**ENF. DEL SISTEMA NERVIOSO**	**6.101**	**384,5**	**0,4**	**1,3**
15	**TRAST.MENTALES Y DEL COMPORTAMIENTO**	**4.198**	**264,5**	**0,3**	**2,1**
16	**NEOPLASIAS**	**2.965**	**186,8**	**0,2**	**1,8**
	CAUSAS EXTERNAS DE TRAUM. Y ENVENEN.(**)	10.353	652,4	0,6	1,0
	SUB-TOTAL APARATOS Y SISTEMAS	**762.146**	**48.026,4**	**46,2**	**1,1**
	SUB-TOTAL SINT.SIG. Y HALLAZG. ANORMALES	**174.776**	**11.013,5**	**10,6**	**1,0**
	SUB-TOTAL OTRAS CAUSAS DE CONSULTA	**412.790**	**26.011,9**	**25,0**	**1,3**
	TOTAL CAUSAS DE CONSULTA	**1.651.203**	**104.050,1**	**100,0**	**1,1**

(*) : TASAS POR 100.000 MUJERES ENTRE 15 Y 49 a. DE EDAD.
(**): ACCIDENTES DE TRANSPORTE TERRESTRE, DEL HOGAR, LABORALES Y OTROS ACCIDENTES, SE EXCLUYEN DEL CONTEO DEL TOTAL DE CAUSAS. SE SUPONEN INCLUIDAS EN HERIDAS, FRACTURAS Y/O LUXACIONES, ESGUINCES Y OTROS TRAUMATISMOS DEL SISTEMA TRAUMATISMOS Y ENVENENAMIENTOS.
Fuente: Epi -15 Dirección de Vigilancia Epidemiológica
MORBILIDAD REGISTRADA POR SISTEMAS Y APARATOS.

MORBILIDAD REGISTRADA POR ENFERMEDADES INFECCIOSAS Y PARASITARIAS ANZOÁTEGUI, 2012

TRANSMISIÓN HÍDRICA Y ALIMENTOS

ENFERMEDADES	No.	TASAS	%	CONC.
COLERA (A00)	0	0,0	0,0	1,0
DIARREAS (A08-A09)	54.958	3.463,2	3,3	1,0
AMIBIASIS (A06)	2.771	174,6	0,2	1,0
FIEBRE TIFOIDEA (A01.0)	0	0,0	0,0	1,0
CASOS ASOC. BROTES ETA	13	0,8	0,0	1,0
HEPATITIS AGUDA TIPO A (B15)	98	6,2	0,0	1,0

TRANSMISIÓN AEREA Y OTRAS

ENFERMEDADES	No.	TASAS	%	CONC.
TUBERCULOSIS (A15-A19)	106	6,7	0,0	1,0
INFLUENZA (J10-J11)	31	2,0	0,0	1,0
VARICELA (B01)	1.479	93,2	0,1	1,0
PAROTIDITIS (B26)	91	5,7	0,0	1,0

Concentración; número de consultas realizadas por cada paciente por la misma causa.
(*) TASAS ESPECIFICAS POR 100.000 NVR.
(**) TASAS ESPECIFICAS POR 100.000 INDIVIDUOS DEL GRUPO CORRESPONDIENTE.
TASAS ESPECIFICAS POR 100.000 HABITANTES.
Fuente: Epi -15 Dirección de Vigilancia Epidemiológica

ENFERMEDADES RESPIRATORIAS, DIGESTIVAS Y TRAUMATISMOS ANZOÁTEGUI, 2012

MORBILIDAD REGISTRADA POR ENFERMEDADES DEL SISTEMA RESPIRATORIO

ENFERMEDADES	No.	TASAS	%	CONC.
IRA VIAS RESP. SUPERIORES (J06)	16.230	1.022,7	1,0	1,0
AMIGDALITIS AGUDA (J03)	37.795	2.381,6	2,3	1,0
RINOFARINGITIS AGUDA (J00)	37.300	2.350,5	2,3	1,0
BRONQUITIS AGUDA (J20)	11.519	725,9	0,7	1,0
NEUMONÍA (J12-J18)	2.207	139,1	0,1	1,0

MORBILIDAD REGISTRADA POR ENFERMEDADES DEL SISTEMA DIGESTIVO

ENFERMEDADES	No.	TASAS	%	CONC.
DIARREAS AGUDAS (A08-A09)	54.958	3.463,2	3,3	1,0
AMIBIASIS INTESTINAL (A06)	2.771	174,6	0,2	1,0

MORBILIDAD REGISTRADA POR TRAUMATISMO Y ENVENENAMIENTO

ENFERMEDADES	No.	TASAS	%	CONC.
MORDEDURA SOSPECHOSA RABIA (A82)	2.470	155,6	0,1	1,0
INTOXICACION PLAGUICIDAS (T60)	20	1,3	0,0	1,0

Concentración; número de consultas realizadas por cada paciente por la misma causa.
TASAS ESPECIFICAS POR 100.000 HABITANTES.
Fuente: Epi -15 Dirección de Vigilancia Epidemiológica

CAUSAS EXTERNAS, SÍNTOMAS Y SÍNDROMES FEBRILES
ANZOÁTEGUI, 2012

CAUSAS EXTERNAS DE MORBILIDAD

ENFERMEDADES	No.	TASAS	%	CONC.
ACCIDENTES TRANSPORTE TERRESTRE (V01-V89)	2.794	176,1	0,2	1,0
EFECTOS ADVERSOS MEDICAMENTOS (Y40-Y57)	50	3,2	0,0	1,0

MORBILIDAD REGISTRADA POR SÍNTOMAS, SIGNOS Y HALLAZGOS ANORMALES

ENFERMEDADES	No.	TASAS	%	CONC.
FIEBRE (R50)	97.079	6.117,4	5,9	1,0

MORBILIDAD AGRUPADA SEGÚN SÍNDROME FEBRIL ERUPTIVO

ENFERMEDADES	No.	TASAS	%	CONC.
VARICELA (B01)	1.479	93,2	0,1	1,0
SARAMPION SOSPECHA (B05)	1	0,1	0,0	1,0
RUBEOLA SOSPECHA (B06)	0	0,0	0,0	1,0

MORBILIDAD AGRUPADA SEGÚN SÍNDROME FEBRIL HEMORRÁGICO

ENFERMEDADES	No.	TASAS	%	CONC.
DENGUE GRAVE / HEMORRAGICO (A91)	156	9,8	0,0	1,0
FIEBRE HEMORRAGICA VENEZOLANA (A96.8)	0	0,0	0,0	1,0

Concentración; número de consultas realizadas por cada paciente por la misma causa.
TASAS ESPECIFICAS POR 100.000 HABITANTES.
Fuente: Epi -15 Dirección de Vigilancia Epidemiológica

SÍNDROMES FEBRIL ICTERICO, RESPIRATORIO Y GASTROINTESTINAL
ANZOÁTEGUI, 2012

MORBILIDAD REGISTRADA AGRUPADA SEGÚN SÍNDROME FEBRIL ICTÉRICO

ENFERMEDADES	No.	TASAS	%	CONC.
HEPATITIS AGUDA TIPO A (B15)	98	6,2	0,0	1,0
HEPATITIS AGUDA TIPO B (B16)	32	2,0	0,0	1,0
HEPATITIS AGUDA TIPO C (B17)	71	4,5	0,0	1,0
LEPTOSPIROSIS (A27)	20	1,3	0,0	1,0
FIEBRE AMARILLA (A95)	0	0,0	0,0	1,0

MORBILIDAD REGISTRADA AGRUPADA SEGÚN SÍNDROME RESPIRATORIOS

ENFERMEDADES	No.	TASAS	%	CONC.
IRA VIAS RESP. SUPERIORES (J06)	16.230	1.022,7	1,0	1,0
NEUMONIA (J12-J18)	2.207	139,1	0,1	1,0

MORBILIDAD REGISTRADA AGRUPADA SEGÚN SÍNDROME GASTROINTESTINAL

ENFERMEDADES	No.	TASAS	%	CONC.
DIARREAS (A08-A09)	54.958	3.463,2	3,3	1,0
AMIBIASIS (A06)	2.771	174,6	0,2	1,0

Concentración; número de consultas realizadas por cada paciente por la misma causa.
TASAS ESPECIFICAS POR 100.000 HABITANTES.
Fuente: Epi -15 Dirección de Vigilancia Epidemiológica

SÍNDROMES NEUROLOGICO Y FEBRIL CON LINFADENOPATIAS
ANZOÁTEGUI, 2012

MORBILIDAD REGISTRADA AGRUPADA SEGÚN SÍNDROME NEUROLÓGICO

ENFERMEDADES	No.	TASAS	%	CONC.
MENINGITIS VIRAL (A87)	5	0,3	0,0	1,0
MENINGITIS BACTERIANA (G00)	40	2,5	0,0	1,0
MENINGITIS MENINGOCOCICA (A39.0)	6	0,4	0,0	1,0
PARALISIS FLACIDA (G82.0)	0	0,0	0,0	1,0
TETANOS (A33-A35)	2	0,1	0,0	1,0
RABIA HUMANA (A82)	0	0,0	0,0	1,0

MORBILIDAD REGISTRADA AGRUPADA SEGÚN SÍNDROME FEBRIL CON LINFOADENOPATÍA

ENFERMEDADES	No.	TASAS	%	CONC.
PAROTIDITIS (B26)	91	5,7	0,0	1,0
RUBÉOLA (B06)	0	0,0	0,0	1,0

Concentración; número de consultas realizadas por cada paciente por la misma causa.
TASAS ESPECIFICAS POR 100.000 HABITANTES.
Fuente: Epi -15 Dirección de Vigilancia Epidemiológica

MORBILIDAD REGISTRADA POR ENFERMEDADES, APARATOS Y SISTEMAS. APURE, 2012

ENFERMEDADES	P	S	X	TOTAL	TASA	%	CONC.
I.- ENFERM. INFECCIOSAS Y PARASITARIAS	**53.376**	**1.888**	**2.446**	**55.822**	**10.498,9**	**12,2**	**1,0**
Ia.- TRANSMISIÓN HÍDRICA Y ALIMENTOS	**28.805**	**776**	**967**	**29.772**	**5.599,5**	**6,5**	**1,0**
1.- COLERA (A00)	0	0	0	0	0,0	0,0	1,0
2.- AMIBIASIS (A06)	1.240	46	4	1.244	234,0	0,3	1,0
3.- DIARREAS < 1a. (A08-A09)	3.706	33	0	3.706	697,0	0,8	1,0
4.- DIARREAS 1-4a. (A08-A09)	6.593	51	2	6.595	1.240,4	1,4	1,0
5.- DIARREAS 5a. Y MAS (A08-A09)	11.124	70	7	11.131	2.093,5	2,4	1,0
6.- FIEBRE TIFOIDEA (A01.0)	0	0	0	0	0,0	0,0	1,0
7.- ETA Nº DE BROTES	1	0	0	1	0,2	0,0	1,0
8.- CASOS ASOC. A BROTES DE ETA	78	0	0	78	14,7	0,0	1,0
9.- HEPATITIS AGUDA TIPO A (B15)	61	0	0	61	11,5	0,0	1,0
Ib.- TRANSMISIÓN AEREA	**43**	**31**	**0**	**43**	**8,1**	**0,0**	**1,7**
10.- TUBERCULOSIS (A15-A19)	17	31	0	17	3,2	0,0	2,8
11.- INFLUENZA (J10-J11) ENF. TIPO INFLUENZA	26	0	0	26	4,9	0,0	1,0
Ic.- TRANSMISIÓN SEXUAL	**63**	**30**	**0**	**63**	**11,8**	**0,0**	**1,5**
12.- INFECCIÓN GONOCOCICA (A54)	46	14	0	46	8,7	0,0	1,3
13.- SIFILIS (A51-A53)	17	16	0	17	3,2	0,0	1,9
14.- SIFILIS CONGENITA (A50)	0	0	0	0	0,0	0,0	1,0
15.- INFECCIÓN ASINTOMATICA VIH (Z21)	0	0	0	0	0,0	0,0	1,0
16.- ENFERMEDAD VIH/SIDA (B20-B24)	0	0	0	0	0,0	0,0	1,0
Id.- OTRAS TRANSMISIBLES	**22.098**	**970**	**1.475**	**23.573**	**4.433,6**	**5,2**	**1,0**
17.- TOSFERINA (A37)	24	0	0	24	4,5	0,0	1,0
18.- PAROTIDITIS INFECCIOSA (B26)	23	0	0	23	4,3	0,0	1,0
19.- TETANOS (A33-A35)	0	0	0	0	0,0	0,0	1,0
20.- VARICELA (B01)	318	25	0	318	59,8	0,1	1,1

MORBILIDAD REGISTRADA POR ENFERMEDADES, APARATOS Y SISTEMAS. APURE, 2012. Continuación

ENFERMEDADES	P	S	X	TOTAL	TASA	%	CONC.
Ie.- TRANSMISIÓN VECTORIAL	**2.295**	**81**	**4**	**2.299**	**432,4**	**0,5**	**1,0**
21.- DENGUE (TODAS LAS FORMAS)	2.292	81	4	2.296	431,8	0,5	1,0
22.- MALARIA (VIVAX + FALCIPARUM)	1	0	0	1	0,2	0,0	1,0
23.- FIEBRE AMARILLA (A95)	0	0	0	0	0,0	0,0	1,0
24.- LEISHMANIASIS (B55)	0	0	0	0	0,0	0,0	1,0
25.- ENFERMEDAD DE CHAGAS (B57)	1	0	0	1	0,2	0,0	1,0
II.- NEOPLASIAS (C00-D48)	**194**	**76**	**1**	**195**	**36,7**	**0,0**	**1,4**
III.- ENFERM. DE LA SANGRE (D50-D89)	**4.270**	**620**	**891**	**5.161**	**970,7**	**1,1**	**1,1**
IV.- ENFERM. ENDOCRINAS Y METABOLICAS (E00-E90)	**6.267**	**2.146**	**1.964**	**8.231**	**1.548,1**	**1,8**	**1,3**
26.- DIABETES (E10-E14)	3.043	1.367	144	3.187	599,4	0,7	1,4
V.- TRASTORNOS MENTALES (F00-F99)	**1.410**	**86**	**3**	**1.413**	**265,8**	**0,3**	**1,1**
VI.- ENFERM. DEL SISTEMA NERVIOSO (G00-G99)	**2.934**	**406**	**354**	**3.288**	**618,4**	**0,7**	**1,1**
27.- MENINGITIS VIRAL (A87)	0	0	0	0	0,0	0,0	1,0
28.- MENINGITIS BACTERIANA (G00)	3	0	0	3	0,6	0,0	1,0
29.- PARALISIS FLACIDA (G82.0)	1	0	0	1	0,2	0,0	1,0
VII.- ENFERM. DEL OJO Y SUS ANEXOS (H00-H59)	**7.413**	**732**	**287**	**7.700**	**1.448,2**	**1,7**	**1,1**
VIII.- ENFERM. DEL OIDO (H60-H95)	**8.872**	**686**	**450**	**9.322**	**1.753,3**	**2,0**	**1,1**
IX.- ENFERM. DEL SISTEMA CIRCULATORIO (I00-I99)	**13.153**	**4.438**	**715**	**13.868**	**2.608,3**	**3,0**	**1,3**
30.- HIPERTENSION ARTERIAL (I10)	11.520	3.927	241	11.761	2.212,0	2,6	1,3
31.- CARDIOPATIA ISQUEMICA (I25.9)	748	159	9	757	142,4	0,2	1,2
32.- ENFERMEDADES CEREBROVASCULARES (I60-I69)	471	167	12	483	90,8	0,1	1,4

MORBILIDAD REGISTRADA POR ENFERMEDADES, APARATOS Y SISTEMAS. APURE, 2012. Continuación

ENFERMEDADES	P	S	X	TOTAL	TASA	%	CONC.
X.- ENFERM. DEL SISTEMA RESPIRATORIO (J00-J99)	**101.731**	**5.046**	**907**	**102.638**	**19.303,9**	**22,4**	**1,0**
33.- RINOFARINGITIS AGUDA (J00)	19.262	125	12	19.274	3.625,0	4,2	1,0
34.- SINUSITIS AGUDA (J01)	1.855	0	0	1.855	348,9	0,4	1,0
35.- FARINGITIS AGUDA (J02)	7.076	164	3	7.079	1.331,4	1,5	1,0
36.- AMIGDALITIS AGUDA (J03)	24.327	184	61	24.388	4.586,8	5,3	1,0
37.- LARINGITIS Y TRAQUEITIS AGUDA (J04-J05)	1.085	7	1	1.086	204,3	0,2	1,0
38.- IRA VIAS RESP. SUP. NO ESPECIF. (J06)	1.508	0	0	1.508	283,6	0,3	1,0
39.- BRONQUITIS AGUDA (J20)	10.660	88	0	10.660	2.004,9	2,3	1,0
40.- BRONQUIOLITIS AGUDA MENOR DE 2 AÑOS (J21)	3.442	10	2	3.444	647,7	0,8	1,0
41.- IRA NO ESPECIF. VIAS RESP. INFERIORES (J22)	2.973	1	0	2.973	559,2	0,6	1,0
42.- INFECCIÓN RESPIRATORIA AGUDA GRAVE (J22)	6.355	0	0	6.355	1.195,2	1,4	1,0
43.- NEUMONÍA (J12-J18)	1.108	5	0	1.108	208,4	0,2	1,0
44.- ASMA (J45)	16.642	4.100	712	17.354	3.263,9	3,8	1,2
45.- EPOC (J44)	0	0	0	0	0,0	0,0	1,0
XI.- ENFERM. DEL SISTEMA DIGESTIVO (K00-K93)	**26.287**	**1.614**	**3.529**	**29.816**	**5.607,7**	**6,5**	**1,1**
XII.- ENFERM. DE LA PIEL (L00-L99)	**22.990**	**1.314**	**1.548**	**24.538**	**4.615,1**	**5,4**	**1,1**
XIII.- ENFERM. OSTEOMUSCULAR (M00-M99)	**12.000**	**872**	**840**	**12.840**	**2.414,9**	**2,8**	**1,1**

MORBILIDAD REGISTRADA POR ENFERMEDADES, APARATOS Y SISTEMAS. APURE, 2012. Continuación

ENFERMEDADES	P	S	X	TOTAL	TASA	%	CONC.
XIV.- ENFERM. SISTEMA GENITOURINARIO (N00-N99)	**26.268**	**1.526**	**1.415**	**27.683**	**5.206,6**	**6,1**	**1,1**
46.- ENFERMEDAD RENAL (N00-N29)	20.376	1.204	1.096	21.472	4.038,4	4,7	1,1
XV.- EMBARAZO, PARTO Y PUERPERIO (O00-O99)	**1.279**	**98**	**0**	**1.279**	**240,6**	**0,3**	**1,1**
XVI.- AFECCIONES PERINATALES (P00-P96)	**0**	**0**	**0**	**0**	**0,0**	**0,0**	**1,0**
XVIII.- SÍNTOMAS, SIGNOS Y HALLAZGOS ANORMALES (R00-R99)	**68.855**	**2.448**	**3.018**	**71.873**	**13.517,7**	**15,7**	**1,0**
47.- FIEBRE (R50)	35.281	433	107	35.388	6.655,7	7,7	1,0
XIX.- TRAUMATISMOS Y ENVENENAMIENTOS (S00-T98)	**23.760**	**581**	**254**	**24.014**	**4.516,5**	**5,2**	**1,0**
48.- MORDEDURA SOSPECHOSA DE RABIA (A82)	660	48	1	661	124,3	0,1	1,1
49.- INTOXICACION POR PLAGUICIDAS (T60)	42	0	0	42	7,9	0,0	1,0
XX.- CAUSAS EXTERNAS (V01-Y98)	**5.123**	**110**	**11**	**5.134**	**965,6**	**1,1**	**1,0**
50.- ACCIDENTES DE TRANSPORTE TERRESTRE (V01-V89)	1.947	20	5	1.952	367,1	0,4	1,0
51.- EFECTOS ADVERSOS DE MEDICAMENTOS (Y40-Y57)	341	0	0	341	64,1	0,1	1,0
52.- EFECTOS ADVERSOS DE VACUNAS (Y58-Y59)	8	0	0	8	1,5	0,0	1,0
TOTAL CONSULTAS REALIZADAS (P+X)	**411.389**	**26.477**	**19.681**	**431.070**	**81.074,7**	**100,0**	**1,1**
TOTAL PACIENTES HOSPITALIZADOS POR TODAS CAUSAS	**22.028**	**1**	**0**	**22.028**	**4.143,0**	**4,8**	**1,0**

(a*): CHAGAS AGUDO SE INCLUYE EN ENFERMEDAD DE CHAGAS.
(a**): ACCIDENTES DE TRANSPORTE TERRESTRE, DEL HOGAR, LABORALES Y OTROS ACCIDENTES,
SE EXCLUYEN DEL CONTEO DEL TOTAL DE CAUSAS. SE SUPONEN INCLUIDAS EN HERIDAS,
FRACTURAS Y/O LUXACIONES, ESGUINCES Y OTROS TRAUMATISMOS.
Para calcular las tasas:
(*) : TASAS POR 100.000 N.V.R.
(**) : TASAS ESPECIFICAS POR 100.000 MUJERES ENTRE 15 Y 49 AÑOS DE EDAD.
(***) : TASAS ESPECIFICAS POR 100.000 HABS. DEL CORRESPONDIENTE GRUPO DE EDAD.
Fuente: Epi -15 Dirección de Vigilancia Epidemiológica

MORBILIDAD REGISTRADA RED AMBULATORIA. INFORME EPI-15, CONSOLIDADO DEL AÑO 2012
APURE

ORDEN	ENFERMEDADES	Nº	Tasa	%	CONC.
1	FIEBRE (R50)	35.388	6.655,7	7,7	1,0
2	CEFALEA (R51)	26.571	4.997,4	5,8	1,1
3	OTRAS CAUSAS DE CONSULTAS NO ESPECIFICADA	25.413	4.779,6	5,6	1,1
4	AMIGDALITIS AGUDA (J03)	24.388	4.586,8	5,3	1,0
5	SÍNDROME VIRAL (VIROSIS) (B34)	16.915	3.181,3	3,7	1,0
6	INFECCIÓN URINARIA (N39.0)	16.609	3.123,8	3,6	1,1
7	DIARREAS DE 5 AÑOS Y MAS (A08-A09) (***)	11.131	2.093,5	2,4	1,0
8	BRONQUITIS AGUDA (J20)	10.660	2.004,9	2,3	1,0
9	OTRAS ENFERMEDADES ESOFAGO, ESTOMAGO E INTESTINO	9.835	1.849,7	2,1	1,0
10	RINOFARINGITIS AGUDA MAYOR O IGUAL DE 5 AÑOS (J00) (****)	9.662	1.817,2	2,1	1,0
11	HERIDAS	9.637	1.812,5	2,1	1,0
12	RINOFARINGITIS AGUDA MENOR DE 5 AÑOS (J00) (****)	9.612	1.807,8	2,1	1,0
13	ASMA MENOR DE 10 AÑOS (J45) (***)	9.604	1.806,3	2,1	1,2
14	ABSCESOS (L02)	8.876	1.669,4	1,9	1,1
15	DOLOR ABDOMINAL (R10.4)	8.639	1.624,8	1,9	1,0
16	OTROS TRAUMATISMOS	7.964	1.497,9	1,7	1,0
17	ASMA DE 10 AÑOS Y MÁS (J45) (***)	7.750	1.457,6	1,7	1,3
18	HIPERTENSION ARTERIAL 45 AÑOS Y MAS (I10) (***)	7.480	1.406,8	1,6	1,4
19	CARIES DENTAL (K02)	7.443	1.399,9	1,6	1,1
20	DIARREAS DE 1 A 4 AÑOS (A08-A09) (**)	6.595	1.240,4	1,4	1,0
21	GASTRITIS (K29)	6.401	1.203,9	1,4	1,1
22	INFECCIÓN RESPIRATORIA AGUDA GRAVE (J22)	6.355	1.195,2	1,4	1,0
23	NEURALGIAS (M79.2)	5.417	1.018,8	1,2	1,1
24	RINITIS ALERGICA (J30.1-J30.4)	5.396	1.014,9	1,2	1,1
25	ANEMIAS (D50-B64)	5.161	970,7	1,1	1,1

Concentración; número de consultas realizadas por cada paciente por la misma causa.
(a**): ACCIDENTES DE TRANSPORTE TERRESTRE, DEL HOGAR, LABORALES Y OTROS ACCIDENTES, SE EXCLUYEN DEL CONTEO DEL TOTAL DE CAUSAS.
(*) : TASAS POR 100.000 N.V.R.
(**) : TASAS ESPECIFICAS POR 100.000 MUJERES ENTRE 15 Y 49 AÑOS DE EDAD.
(***) : TASAS ESPECIFICAS POR 100.000 HABS. DEL CORRESPONDIENTE GRUPO DE EDAD.
NOTA: LA TASA GENERAL DE MORBILIDAD REGISTRADA (TOTAL CAUSAS) ES POR 1.000 HABITANTES.
Fuente: Epi -15 Dirección de Vigilancia Epidemiológica
MORBILIDAD REGISTRADA RED AMBULATORIA. INFORME EPI-15, CONSOLIDADO DEL AÑO 2012
APURE

MORBILIDAD REGISTRADA POR SISTEMAS Y APARATOS.
APURE, 2012

ORDEN	APARATOS Y SISTEMAS	No.	TASAS	%	CONC.
1	**ENFERM. DEL SISTEMA RESPIRATORIO**	**102.638**	**19.303,9**	**22,4**	**1,0**
2	**ENFERM. INFECCIOSAS Y PARASITARIAS**	**55.822**	**10.498,9**	**12,2**	**1,0**
	TRANSMISIÓN HÍDRICA Y ALIMENTOS	29.772	5.599,5	6,5	1,0
	OTRAS ENF. TRANSMISIBLES	23.573	4.433,6	5,2	1,0
	TRANSMITIDAS POR VECTORES	2.299	432,4	0,5	1,0
	TRANSMISIÓN AEREA	43	8,1	0,0	1,7
	TRANSMISIÓN SEXUAL	63	11,8	0,0	1,5
	PREVENIBLES POR VACUNAS	60	11,3	0,0	1,0
	ENFERMEDADES ZOONOTICAS	12	2,3	0,0	1,0
3	**TRAUMATISMOS Y ENVENENAMIENTOS**	**24.014**	**4.516,5**	**5,2**	**1,0**
4	**ENF.DEL SISTEMA GENITO-URINARIO**	**27.683**	**5.206,6**	**6,1**	**1,1**
5	**ENFERMEDADES DEL SISTEMA DIGESTIVO**	**29.816**	**5.607,7**	**6,5**	**1,1**
6	**ENF.DE LA PIEL Y TEJ. SUBCUTANEO**	**24.538**	**4.615,1**	**5,4**	**1,1**
7	**ENFERM. DEL SISTEMA CIRCULATORIO**	**13.868**	**2.608,3**	**3,0**	**1,3**
8	**ENF.SIST.OSTEOMUSC. Y TEJ. CONJUNTIVO**	**12.840**	**2.414,9**	**2,8**	**1,1**
9	**ENF. DEL OIDO Y APOFISIS MASTOIDES**	**9.322**	**1.753,3**	**2,0**	**1,1**
10	**EMBARAZO, PARTO Y PUERPERIO(*)**	**1.279**	**240,6**	**0,3**	**1,1**
11	**ENF.DEL OJO Y SUS ANEXOS**	**7.700**	**1.448,2**	**1,7**	**1,1**
12	**ENF. ENDOCRINAS, NUTRIC. Y METABOLICAS**	**8.231**	**1.548,1**	**1,8**	**1,3**
13	**ENF.DE LA SANGRE Y ORG. HEMATOPOY.**	**5.161**	**970,7**	**1,1**	**1,1**
14	**ENF. DEL SISTEMA NERVIOSO**	**3.288**	**618,4**	**0,7**	**1,1**
15	**TRAST.MENTALES Y DEL COMPORTAMIENTO**	**1.413**	**265,8**	**0,3**	**1,1**
16	**NEOPLASIAS**	**195**	**36,7**	**0,0**	**1,4**
	CAUSAS EXTERNAS DE TRAUM. Y ENVENEN.(**)	5.134	965,6	1,1	1,0
	SUB-TOTAL APARATOS Y SISTEMAS	**327.808**	**61.653,4**	**71,6**	**1,1**
	SUB-TOTAL SINT.SIG. Y HALLAZG. ANORMALES	**71.873**	**13.517,7**	**15,7**	**1,0**
	SUB-TOTAL OTRAS CAUSAS DE CONSULTA	**103.138**	**19.398,0**	**22,5**	**1,1**
	TOTAL CAUSAS DE CONSULTA	**457.547**	**86.054,4**	**100,0**	**1,1**

(*) : TASAS POR 100.000 MUJERES ENTRE 15 Y 49 a. DE EDAD.
(**): ACCIDENTES DE TRANSPORTE TERRESTRE, DEL HOGAR, LABORALES Y OTROS ACCIDENTES, SE EXCLUYEN DEL CONTEO DEL TOTAL DE CAUSAS. SE SUPONEN INCLUIDAS EN HERIDAS, FRACTURAS Y/O LUXACIONES, ESGUINCES Y OTROS TRAUMATISMOS DEL SISTEMA TRAUMATISMOS Y ENVENENAMIENTOS.
Fuente: Epi -15 Dirección de Vigilancia Epidemiológica
MORBILIDAD REGISTRADA POR SISTEMAS Y APARATOS.

MORBILIDAD REGISTRADA POR ENFERMEDADES INFECCIOSAS Y PARASITARIAS
APURE, 2012

TRANSMISIÓN HÍDRICA Y ALIMENTOS

ENFERMEDADES	No.	TASAS	%	CONC.
COLERA (A00)	0	0,0	0,0	1,0
DIARREAS (A08-A09)	21.432	4.030,9	4,7	1,0
AMIBIASIS (A06)	1.244	234,0	0,3	1,0
FIEBRE TIFOIDEA (A01.0)	0	0,0	0,0	1,0
CASOS ASOC. BROTES ETA	78	14,7	0,0	1,0
HEPATITIS AGUDA TIPO A (B15)	61	11,5	0,0	1,0

TRANSMISIÓN AEREA Y OTRAS

ENFERMEDADES	No.	TASAS	%	CONC.
TUBERCULOSIS (A15-A19)	17	3,2	0,0	2,8
INFLUENZA (J10-J11)	26	4,9	0,0	1,0
VARICELA (B01)	318	59,8	0,1	1,1
PAROTIDITIS (B26)	23	4,3	0,0	1,0

Concentración; número de consultas realizadas por cada paciente por la misma causa.
(*) TASAS ESPECIFICAS POR 100.000 NVR.
(**) TASAS ESPECIFICAS POR 100.000 INDIVIDUOS DEL GRUPO CORRESPONDIENTE.
TASAS ESPECIFICAS POR 100.000 HABITANTES.
Fuente: Epi -15 Dirección de Vigilancia Epidemiológica

ENFERMEDADES RESPIRATORIAS, DIGESTIVAS Y TRAUMATISMOS
APURE, 2012

MORBILIDAD REGISTRADA POR ENFERMEDADES DEL SISTEMA RESPIRATORIO

ENFERMEDADES	No.	TASAS	%	CONC.
IRA VIAS RESP. SUPERIORES (J06)	1.508	283,6	0,3	1,0
AMIGDALITIS AGUDA (J03)	24.388	4.586,8	5,3	1,0
RINOFARINGITIS AGUDA (J00)	19.274	3.625,0	4,2	1,0
BRONQUITIS AGUDA (J20)	10.660	2.004,9	2,3	1,0
NEUMONÍA (J12-J18)	1.108	208,4	0,2	1,0

MORBILIDAD REGISTRADA POR ENFERMEDADES DEL SISTEMA DIGESTIVO

ENFERMEDADES	No.	TASAS	%	CONC.
DIARREAS AGUDAS (A08-A09)	21.432	4.030,9	4,7	1,0
AMIBIASIS INTESTINAL (A06)	1.244	234,0	0,3	1,0

MORBILIDAD REGISTRADA POR TRAUMATISMO Y ENVENENAMIENTO

ENFERMEDADES	No.	TASAS	%	CONC.
MORDEDURA SOSPECHOSA RABIA (A82)	661	124,3	0,1	1,1
INTOXICACIÓN POR PLAGUICIDAS (T60)	42	7,9	0,0	1,0

Concentración; número de consultas realizadas por cada paciente por la misma causa.
TASAS ESPECIFICAS POR 100.000 HABITANTES.
Fuente: Epi -15 Dirección de Vigilancia Epidemiológica

CAUSAS EXTERNAS, SÍNTOMAS Y SÍNDROMES FEBRILES
APURE, 2012

CAUSAS EXTERNAS DE MORBILIDAD

ENFERMEDADES	No.	TASAS	%	CONC.
ACCIDENTES TRANSPORTE TERRESTRE (V01-V89)	1.952	367,1	0,4	1,0
EFECTOS ADVERSOS MEDICAMENTOS (Y40-Y57)	341	64,1	0,1	1,0

MORBILIDAD REGISTRADA POR SÍNTOMAS, SIGNOS Y HALLAZGOS ANORMALES

ENFERMEDADES	No.	TASAS	%	CONC.
FIEBRE (R50)	35.388	6.655,7	7,7	1,0

MORBILIDAD AGRUPADA SEGÚN SÍNDROME FEBRIL ERUPTIVO

ENFERMEDADES	No.	TASAS	%	CONC.
VARICELA (B01)	318	59,8	0,1	1,1
SARAMPION SOSPECHA (B05)	0	0,0	0,0	1,0
RUBEOLA SOSPECHA (B06)	0	0,0	0,0	1,0

MORBILIDAD AGRUPADA SEGÚN SÍNDROME FEBRIL HEMORRÁGICO

ENFERMEDADES	No.	TASAS	%	CONC.
DENGUE GRAVE / HEMORRAGICO (A91)	5	0,9	0,0	1,0
FIEBRE HEMORRAGICA VENEZOLANA (A96.8)	0	0,0	0,0	1,0

Concentración; número de consultas realizadas por cada paciente por la misma causa.
TASAS ESPECIFICAS POR 100.000 HABITANTES.
Fuente: Epi -15 Dirección de Vigilancia Epidemiológica

SÍNDROMES FEBRIL ICTERICO, RESPIRATORIO Y GASTROINTESTINAL
APURE, 2012

MORBILIDAD REGISTRADA AGRUPADA SEGÚN SÍNDROME FEBRIL ICTÉRICO

ENFERMEDADES	No.	TASAS	%	CONC.
HEPATITIS AGUDA TIPO A (B15)	61	11,5	0,0	1,0
HEPATITIS AGUDA TIPO B (B16)	9	1,7	0,0	1,0
HEPATITIS AGUDA TIPO C (B17)	6	1,1	0,0	1,0
LEPTOSPIROSIS (A27)	0	0,0	0,0	1,0
FIEBRE AMARILLA (A95)	0	0,0	0,0	1,0

MORBILIDAD REGISTRADA AGRUPADA SEGÚN SÍNDROME RESPIRATORIOS

ENFERMEDADES	No.	TASAS	%	CONC.
IRA VIAS RESP. SUPERIORES (J06)	1.508	283,6	0,3	1,0
NEUMONIA (J12-J18)	1.108	208,4	0,2	1,0

MORBILIDAD REGISTRADA AGRUPADA SEGÚN SÍNDROME GASTROINTESTINAL

ENFERMEDADES	No.	TASAS	%	CONC.
DIARREAS (A08-A09)	21.432	4.030,9	4,7	1,0
AMIBIASIS (A06)	1.244	234,0	0,3	1,0

Concentración; número de consultas realizadas por cada paciente por la misma causa.
TASAS ESPECIFICAS POR 100.000 HABITANTES.
Fuente: Epi -15 Dirección de Vigilancia Epidemiológica

SÍNDROMES NEUROLOGICO Y FEBRIL CON LINFADENOPATIAS
APURE, 2012

MORBILIDAD REGISTRADA AGRUPADA SEGÚN SÍNDROME NEUROLÓGICO

ENFERMEDADES	No.	TASAS	%	CONC.
MENINGITIS VIRAL (A87)	0	0,0	0,0	1,0
MENINGITIS BACTERIANA (G00)	3	0,6	0,0	1,0
MENINGITIS MENINGOCOCICA (A39.0)	0	0,0	0,0	1,0
PARALISIS FLACIDA (G82.0)	1	0,2	0,0	1,0
TETANOS (A33-A35)	0	0,0	0,0	1,0
RABIA HUMANA (A82)	0	0,0	0,0	1,0

MORBILIDAD REGISTRADA AGRUPADA SEGÚN SÍNDROME FEBRIL CON LINFOADENOPATÍA

ENFERMEDADES	No.	TASAS	%	CONC.
PAROTIDITIS (B26)	23	4,3	0,0	1,0
RUBÉOLA (B06)	0	0,0	0,0	1,0

Concentración; número de consultas realizadas por cada paciente por la misma causa.
TASAS ESPECIFICAS POR 100.000 HABITANTES.
Fuente: Epi -15 Dirección de Vigilancia Epidemiológica

MORBILIDAD REGISTRADA POR ENFERMEDADES, APARATOS Y SISTEMAS. ARAGUA, 2012

ENFERMEDADES	P	S	X	TOTAL	TASA	%	CONC.
I.- ENFERM. INFECCIOSAS Y PARASITARIAS	**128.234**	**9.862**	**840**	**129.074**	**7.377,5**	**8,5**	**1,1**
Ia.- TRANSMISIÓN HÍDRICA Y ALIMENTOS	**107.897**	**4.758**	**478**	**108.375**	**6.194,4**	**7,1**	**1,0**
1.- COLERA (A00)	0	0	0	0	0,0	0,0	1,0
2.- AMIBIASIS (A06)	4.836	298	30	4.866	278,1	0,3	1,1
3.- DIARREAS < 1a. (A08-A09)	7.886	360	15	7.901	451,6	0,5	1,0
4.- DIARREAS 1-4a. (A08-A09)	23.313	705	27	23.340	1.334,0	1,5	1,0
5.- DIARREAS 5a. Y MAS (A08-A09)	65.593	1.288	52	65.645	3.752,1	4,3	1,0
6.- FIEBRE TIFOIDEA (A01.0)	0	0	0	0	0,0	0,0	1,0
7.- ETA Nº DE BROTES	3	17	0	3	0,2	0,0	6,7
8.- CASOS ASOC. A BROTES DE ETA	23	0	0	23	1,3	0,0	1,0
9.- HEPATITIS AGUDA TIPO A (B15)	180	8	0	180	10,3	0,0	1,0
Ib.- TRANSMISIÓN AEREA	**167**	**70**	**5**	**172**	**9,8**	**0,0**	**1,4**
10.- TUBERCULOSIS (A15-A19)	149	67	5	154	8,8	0,0	1,4
11.- INFLUENZA (J10-J11) ENF. TIPO INFLUENZA	18	3	0	18	1,0	0,0	1,2
Ic.- TRANSMISIÓN SEXUAL	**674**	**111**	**15**	**689**	**39,4**	**0,0**	**1,2**
12.- INFECCIÓN GONOCOCICA (A54)	71	28	0	71	4,1	0,0	1,4
13.- SIFILIS (A51-A53)	247	54	5	252	14,4	0,0	1,2
14.- SIFILIS CONGENITA (A50)	1	1	0	1	0,1	0,0	2,0
15.- INFECCIÓN ASINTOMATICA VIH (Z21)	266	2	10	276	15,8	0,0	1,0
16.- ENFERMEDAD VIH/SIDA (B20-B24)	53	7	0	53	3,0	0,0	1,1
Id.- OTRAS TRANSMISIBLES	**14.526**	**4.080**	**339**	**14.865**	**849,6**	**1,0**	**1,3**
17.- TOSFERINA (A37)	0	0	0	0	0,0	0,0	1,0
18.- PAROTIDITIS INFECCIOSA (B26)	10	2	0	10	0,6	0,0	1,2
19.- TETANOS (A33-A35)	0	0	0	0	0,0	0,0	1,0
20.- VARICELA (B01)	3.143	95	4	3.147	179,9	0,2	1,0

MORBILIDAD REGISTRADA POR ENFERMEDADES, APARATOS Y SISTEMAS. ARAGUA, 2012. Continuación

ENFERMEDADES	P	S	X	TOTAL	TASA	%	CONC.
Ie.- TRANSMISIÓN VECTORIAL	**4.908**	**818**	**3**	**4.911**	**280,7**	**0,3**	**1,2**
21.- DENGUE (TODAS LAS FORMAS)	4.821	783	2	4.823	275,7	0,3	1,2
22.- MALARIA (VIVAX + FALCIPARUM)	13	0	0	13	0,7	0,0	1,0
23.- FIEBRE AMARILLA (A95)	0	0	0	0	0,0	0,0	1,0
24.- LEISHMANIASIS (B55)	27	11	0	27	1,5	0,0	1,4
25.- ENFERMEDAD DE CHAGAS (B57)	0	2	0	0	0,0	0,0	1,0
II.- NEOPLASIAS (C00-D48)	**214**	**201**	**23**	**237**	**13,5**	**0,0**	**1,9**
III.- ENFERM. DE LA SANGRE (D50-D89)	**5.324**	**2.263**	**1.421**	**6.745**	**385,5**	**0,4**	**1,4**
IV.- ENFERM. ENDOCRINAS Y METABOLICAS (E00-E90)	**6.115**	**12.211**	**2.946**	**9.061**	**517,9**	**0,6**	**3,0**
26.- DIABETES (E10-E14)	2.157	9.458	301	2.458	140,5	0,2	5,4
V.- TRASTORNOS MENTALES (F00-F99)	**1.228**	**363**	**31**	**1.259**	**72,0**	**0,1**	**1,3**
VI.- ENFERM. DEL SISTEMA NERVIOSO (G00-G99)	**5.083**	**2.243**	**214**	**5.297**	**302,8**	**0,3**	**1,4**
27.- MENINGITIS VIRAL (A87)	38	0	0	38	2,2	0,0	1,0
28.- MENINGITIS BACTERIANA (G00)	17	0	0	17	1,0	0,0	1,0
29.- PARALISIS FLACIDA (G82.0)	1	8	0	1	0,1	0,0	9,0
VII.- ENFERM. DEL OJO Y SUS ANEXOS (H00-H59)	**11.126**	**3.143**	**378**	**11.504**	**657,5**	**0,8**	**1,3**
VIII.- ENFERM. DEL OIDO (H60-H95)	**19.992**	**5.302**	**516**	**20.508**	**1.172,2**	**1,3**	**1,3**
IX.- ENFERM. DEL SISTEMA CIRCULATORIO (I00-I99)	**11.973**	**34.850**	**1.244**	**13.217**	**755,4**	**0,9**	**3,9**
30.- HIPERTENSION ARTERIAL (I10)	9.223	28.337	850	10.073	575,7	0,7	4,1
31.- CARDIOPATIA ISQUEMICA (I25.9)	586	294	61	647	37,0	0,0	1,5
32.- ENFERMEDADES CEREBROVASCULARES (I60-I69)	350	5.263	34	384	21,9	0,0	16,0

MORBILIDAD REGISTRADA POR ENFERMEDADES, APARATOS Y SISTEMAS. ARAGUA, 2012. Continuación

ENFERMEDADES	P	S	X	TOTAL	TASA	%	CONC.
X.- ENFERM. DEL SISTEMA RESPIRATORIO (J00-J99)	**517.287**	**43.964**	**1.197**	**518.484**	**29.634,9**	**34,0**	**1,1**
33.- RINOFARINGITIS AGUDA (J00)	75.825	3.702	75	75.900	4.338,2	5,0	1,0
34.- SINUSITIS AGUDA (J01)	6.447	33	17	6.464	369,5	0,4	1,0
35.- FARINGITIS AGUDA (J02)	27.674	871	24	27.698	1.583,1	1,8	1,0
36.- AMIGDALITIS AGUDA (J03)	129.848	3.591	290	130.138	7.438,3	8,5	1,0
37.- LARINGITIS Y TRAQUEITIS AGUDA (J04-J05)	2.105	143	7	2.112	120,7	0,1	1,1
38.- IRA VIAS RESP. SUP. NO ESPECIF. (J06)	149.387	4	0	149.387	8.538,5	9,8	1,0
39.- BRONQUITIS AGUDA (J20)	61.998	2.828	23	62.021	3.544,9	4,1	1,0
40.- BRONQUIOLITIS AGUDA MENOR DE 2 AÑOS (J21)	6.088	457	12	6.100	348,7	0,4	1,1
41.- IRA NO ESPECIF. VIAS RESP. INFERIORES (J22)	5.080	24	0	5.080	290,4	0,3	1,0
42.- INFECCIÓN RESPIRATORIA AGUDA GRAVE (J22)	11	0	0	11	0,6	0,0	1,0
43.- NEUMONÍA (J12-J18)	5.440	119	1	5.441	311,0	0,4	1,0
44.- ASMA (J45)	11.486	21.060	262	11.748	671,5	0,8	2,8
45.- EPOC (J44)	0	0	0	0	0,0	0,0	1,0
XI.- ENFERM. DEL SISTEMA DIGESTIVO (K00-K93)	**48.796**	**14.141**	**2.149**	**50.945**	**2.911,9**	**3,3**	**1,3**
XII.- ENFERM. DE LA PIEL (L00-L99)	**42.243**	**9.981**	**707**	**42.950**	**2.454,9**	**2,8**	**1,2**
XIII.- ENFERM. OSTEOMUSCULAR (M00-M99)	**36.256**	**13.527**	**949**	**37.205**	**2.126,5**	**2,4**	**1,4**

MORBILIDAD REGISTRADA POR ENFERMEDADES, APARATOS Y SISTEMAS. ARAGUA, 2012. Continuación

ENFERMEDADES	P	S	X	TOTAL	TASA	%	CONC.
XIV.- ENFERM. SISTEMA GENITOURINARIO (N00-N99)	**45.228**	**15.027**	**3.223**	**48.451**	**2.769,3**	**3,2**	**1,3**
46.- ENFERMEDAD RENAL (N00-N29)	30.148	10.003	1.957	32.105	1.835,0	2,1	1,3
XV.- EMBARAZO, PARTO Y PUERPERIO (O00-O99)	**14.858**	**5.679**	**190**	**15.048**	**860,1**	**1,0**	**1,4**
XVI.- AFECCIONES PERINATALES (P00-P96)	**0**	**0**	**0**	**0**	**0,0**	**0,0**	**1,0**
XVIII.- SÍNTOMAS, SIGNOS Y HALLAZGOS ANORMALES (R00-R99)	**107.325**	**19.333**	**1.595**	**108.920**	**6.225,5**	**7,2**	**1,2**
47.- FIEBRE (R50)	42.941	2.368	165	43.106	2.463,8	2,8	1,1
XIX.- TRAUMATISMOS Y ENVENENAMIENTOS (S00-T98)	**65.073**	**11.572**	**461**	**65.534**	**3.745,7**	**4,3**	**1,2**
48.- MORDEDURA SOSPECHOSA DE RABIA (A82)	4.000	94	3	4.003	228,8	0,3	1,0
49.- INTOXICACION POR PLAGUICIDAS (T60)	105	15	0	105	6,0	0,0	1,1
XX.- CAUSAS EXTERNAS (V01-Y98)	**10.831**	**997**	**43**	**10.874**	**621,5**	**0,7**	**1,1**
50.- ACCIDENTES DE TRANSPORTE TERRESTRE (V01-V89)	1.249	140	6	1.255	71,7	0,1	1,1
51.- EFECTOS ADVERSOS DE MEDICAMENTOS (Y40-Y57)	155	9	0	155	8,9	0,0	1,1
52.- EFECTOS ADVERSOS DE VACUNAS (Y58-Y59)	45	0	0	45	2,6	0,0	1,0
TOTAL CONSULTAS REALIZADAS (P+X)	**1.233.082**	**269.228**	**20.715**	**1.253.797**	**71.663,0**	**100,0**	**1,2**
TOTAL PACIENTES HOSPITALIZADOS POR TODAS CAUSAS	**15.403**	**3**	**0**	**15.403**	**880,4**	**1,0**	**1,0**

(a*): CHAGAS AGUDO SE INCLUYE EN ENFERMEDAD DE CHAGAS.
(a**): ACCIDENTES DE TRANSPORTE TERRESTRE, DEL HOGAR, LABORALES Y OTROS ACCIDENTES,
SE EXCLUYEN DEL CONTEO DEL TOTAL DE CAUSAS. SE SUPONEN INCLUIDAS EN HERIDAS,
FRACTURAS Y/O LUXACIONES, ESGUINCES Y OTROS TRAUMATISMOS.
Para calcular las tasas:
(*) : TASAS POR 100.000 N.V.R.
(**) : TASAS ESPECIFICAS POR 100.000 MUJERES ENTRE 15 Y 49 AÑOS DE EDAD.
(***) : TASAS ESPECIFICAS POR 100.000 HABS. DEL CORRESPONDIENTE GRUPO DE EDAD.
Fuente: Epi -15 Dirección de Vigilancia Epidemiológica

MORBILIDAD REGISTRADA RED AMBULATORIA. INFORME EPI-15, CONSOLIDADO DEL AÑO 2012
ARAGUA

ORDEN	ENFERMEDADES	Nº	Tasa	%	CONC.
1	OTRAS CAUSAS DE CONSULTAS NO ESPECIFICADA	158.188	9.041,5	10,4	1,4
2	IRA VIAS RESP. SUP. Y SITIOS MULTIPLES NO ESPECIF.(J06)	149.387	8.538,5	9,8	1,0
3	AMIGDALITIS AGUDA (J03)	130.138	7.438,3	8,5	1,0
4	DIARREAS DE 5 AÑOS Y MAS (A08-A09) (***)	65.645	3.752,1	4,3	1,0
5	BRONQUITIS AGUDA (J20)	62.021	3.544,9	4,1	1,0
6	FIEBRE (R50)	43.106	2.463,8	2,8	1,1
7	RINOFARINGITIS AGUDA MAYOR O IGUAL DE 5 AÑOS (J00) (****)	42.612	2.435,6	2,8	1,0
8	CEFALEA (R51)	37.510	2.144,0	2,5	1,3
9	RINOFARINGITIS AGUDA MENOR DE 5 AÑOS (J00) (****)	33.288	1.902,6	2,2	1,1
10	RINITIS ALERGICA (J30.1-J30.4)	31.725	1.813,3	2,1	1,4
11	OTRAS ENFERMEDADES ESOFAGO, ESTOMAGO E INTESTINO	27.322	1.561,6	1,8	1,2
12	INFECCIÓN URINARIA (N39.0)	27.035	1.545,2	1,8	1,3
13	HERIDAS	26.837	1.533,9	1,8	1,2
14	DOLOR ABDOMINAL (R10.4)	26.281	1.502,1	1,7	1,2
15	OTROS TRAUMATISMOS	26.094	1.491,4	1,7	1,2
16	DIARREAS DE 1 A 4 AÑOS (A08-A09) (**)	23.340	1.334,0	1,5	1,0
17	FARINGITIS AGUDA MAYOR O IGUAL DE 5 AÑOS (J02) (****)	22.869	1.307,1	1,5	1,0
18	MIALGIAS (M79.1)	18.230	1.042,0	1,2	1,4
19	NEURALGIAS (M79.2)	13.638	779,5	0,9	1,4
20	OTRAS COMPLICACIONES DEL EMBARAZO, PARTO Y PUERPERIO (**)	12.921	738,5	0,8	1,4
21	ABSCESOS (L02)	12.870	735,6	0,8	1,3
22	URTICARIA (L50)	12.574	718,7	0,8	1,2
23	DERMATITIS (L20-L30)	11.723	670,0	0,8	1,3
24	GASTRITIS (K29)	8.632	493,4	0,6	1,5
25	OTITIS MEDIA AGUDA MAYOR O IGUAL A 5 AÑOS (H65.0-H65.1,H66.0,H66.9) (***)	8.277	473,1	0,5	1,3

Concentración; número de consultas realizadas por cada paciente por la misma causa.
(a**): ACCIDENTES DE TRANSPORTE TERRESTRE, DEL HOGAR, LABORALES Y OTROS ACCIDENTES, SE EXCLUYEN DEL CONTEO DEL TOTAL DE CAUSAS.
(*) : TASAS POR 100.000 N.V.R.
(**) : TASAS ESPECIFICAS POR 100.000 MUJERES ENTRE 15 Y 49 AÑOS DE EDAD.
(***) : TASAS ESPECIFICAS POR 100.000 HABS. DEL CORRESPONDIENTE GRUPO DE EDAD.
NOTA: LA TASA GENERAL DE MORBILIDAD REGISTRADA (TOTAL CAUSAS) ES POR 1.000 HABITANTES.
Fuente: Epi -15 Dirección de Vigilancia Epidemiológica
MORBILIDAD REGISTRADA RED AMBULATORIA. INFORME EPI-15, CONSOLIDADO DEL AÑO 2012
ARAGUA

MORBILIDAD REGISTRADA POR SISTEMAS Y APARATOS.
ARAGUA, 2012

ORDEN	APARATOS Y SISTEMAS	No.	TASAS	%	CONC.
1	**ENFERM. DEL SISTEMA RESPIRATORIO**	**518.484**	**29.634,9**	**34,0**	**1,1**
2	**ENFERM. INFECCIOSAS Y PARASITARIAS**	**129.074**	**7.377,5**	**8,5**	**1,1**
	TRANSMISIÓN HÍDRICA Y ALIMENTOS	108.375	6.194,4	7,1	1,0
	OTRAS ENF. TRANSMISIBLES	14.865	849,6	1,0	1,3
	TRANSMITIDAS POR VECTORES	4.911	280,7	0,3	1,2
	TRANSMISIÓN AEREA	172	9,8	0,0	1,4
	TRANSMISIÓN SEXUAL	689	39,4	0,0	1,2
	PREVENIBLES POR VACUNAS	10	0,6	0,0	2,5
	ENFERMEDADES ZOONOTICAS	31	1,8	0,0	1,3
3	**TRAUMATISMOS Y ENVENENAMIENTOS**	**65.534**	**3.745,7**	**4,3**	**1,2**
4	**ENF.DEL SISTEMA GENITO-URINARIO**	**48.451**	**2.769,3**	**3,2**	**1,3**
5	**ENFERMEDADES DEL SISTEMA DIGESTIVO**	**50.945**	**2.911,9**	**3,3**	**1,3**
6	**ENF.DE LA PIEL Y TEJ. SUBCUTANEO**	**42.950**	**2.454,9**	**2,8**	**1,2**
7	**ENFERM. DEL SISTEMA CIRCULATORIO**	**13.217**	**755,4**	**0,9**	**3,9**
8	**ENF.SIST.OSTEOMUSC. Y TEJ. CONJUNTIVO**	**37.205**	**2.126,5**	**2,4**	**1,4**
9	**ENF. DEL OIDO Y APOFISIS MASTOIDES**	**20.508**	**1.172,2**	**1,3**	**1,3**
10	**EMBARAZO, PARTO Y PUERPERIO(*)**	**15.048**	**860,1**	**1,0**	**1,4**
11	**ENF.DEL OJO Y SUS ANEXOS**	**11.504**	**657,5**	**0,8**	**1,3**
12	**ENF. ENDOCRINAS, NUTRIC. Y METABOLICAS**	**9.061**	**517,9**	**0,6**	**3,0**
13	**ENF.DE LA SANGRE Y ORG. HEMATOPOY.**	**6.745**	**385,5**	**0,4**	**1,4**
14	**ENF. DEL SISTEMA NERVIOSO**	**5.297**	**302,8**	**0,3**	**1,4**
15	**TRAST.MENTALES Y DEL COMPORTAMIENTO**	**1.259**	**72,0**	**0,1**	**1,3**
16	**NEOPLASIAS**	**237**	**13,5**	**0,0**	**1,9**
	CAUSAS EXTERNAS DE TRAUM. Y ENVENEN.(**)	10.874	621,5	0,7	1,1
	SUB-TOTAL APARATOS Y SISTEMAS	**975.519**	**55.757,5**	**64,1**	**1,1**
	SUB-TOTAL SINT.SIG. Y HALLAZG. ANORMALES	**108.920**	**6.225,5**	**7,2**	**1,2**
	SUB-TOTAL OTRAS CAUSAS DE CONSULTA	**181.752**	**10.388,4**	**11,9**	**1,4**
	TOTAL CAUSAS DE CONSULTA	**1.523.025**	**87.051,2**	**100,0**	**1,1**

(*) : TASAS POR 100.000 MUJERES ENTRE 15 Y 49 a. DE EDAD.
(**): ACCIDENTES DE TRANSPORTE TERRESTRE, DEL HOGAR, LABORALES Y OTROS ACCIDENTES, SE EXCLUYEN DEL CONTEO DEL TOTAL DE CAUSAS. SE SUPONEN INCLUIDAS EN HERIDAS, FRACTURAS Y/O LUXACIONES, ESGUINCES Y OTROS TRAUMATISMOS DEL SISTEMA TRAUMATISMOS Y ENVENENAMIENTOS.
Fuente: Epi -15 Dirección de Vigilancia Epidemiológica
MORBILIDAD REGISTRADA POR SISTEMAS Y APARATOS.

MORBILIDAD REGISTRADA POR ENFERMEDADES INFECCIOSAS Y PARASITARIAS ARAGUA, 2012

TRANSMISIÓN HÍDRICA Y ALIMENTOS

ENFERMEDADES	No.	TASAS	%	CONC.
COLERA (A00)	0	0,0	0,0	1,0
DIARREAS (A08-A09)	96.886	5.537,7	6,4	1,0
AMIBIASIS (A06)	4.866	278,1	0,3	1,1
FIEBRE TIFOIDEA (A01.0)	0	0,0	0,0	1,0
CASOS ASOC. BROTES ETA	23	1,3	0,0	1,0
HEPATITIS AGUDA TIPO A (B15)	180	10,3	0,0	1,0

TRANSMISIÓN AEREA Y OTRAS

ENFERMEDADES	No.	TASAS	%	CONC.
TUBERCULOSIS (A15-A19)	154	8,8	0,0	1,4
INFLUENZA (J10-J11)	18	1,0	0,0	1,2
VARICELA (B01)	3.147	179,9	0,2	1,0
PAROTIDITIS (B26)	10	0,6	0,0	1,2

Concentración; número de consultas realizadas por cada paciente por la misma causa.
(*) TASAS ESPECIFICAS POR 100.000 NVR.
(**) TASAS ESPECIFICAS POR 100.000 INDIVIDUOS DEL GRUPO CORRESPONDIENTE.
TASAS ESPECIFICAS POR 100.000 HABITANTES.
Fuente: Epi -15 Dirección de Vigilancia Epidemiológica

ENFERMEDADES RESPIRATORIAS, DIGESTIVAS Y TRAUMATISMOS
ARAGUA, 2012

MORBILIDAD REGISTRADA POR ENFERMEDADES DEL SISTEMA RESPIRATORIO

ENFERMEDADES	No.	TASAS	%	CONC.
IRA VIAS RESP. SUPERIORES (J06)	149.387	8.538,5	9,8	1,0
AMIGDALITIS AGUDA (J03)	130.138	7.438,3	8,5	1,0
RINOFARINGITIS AGUDA (J00)	75.900	4.338,2	5,0	1,0
BRONQUITIS AGUDA (J20)	62.021	3.544,9	4,1	1,0
NEUMONÍA (J12-J18)	5.441	311,0	0,4	1,0

MORBILIDAD REGISTRADA POR ENFERMEDADES DEL SISTEMA DIGESTIVO

ENFERMEDADES	No.	TASAS	%	CONC.
DIARREAS AGUDAS (A08-A09)	96.886	5.537,7	6,4	1,0
AMIBIASIS INTESTINAL (A06)	4.866	278,1	0,3	1,1

MORBILIDAD REGISTRADA POR TRAUMATISMO Y ENVENENAMIENTO

ENFERMEDADES	No.	TASAS	%	CONC.
MORDEDURA SOSPECHOSA RABIA (A82)	4.003	228,8	0,3	1,0
INTOXICACIÓN POR PLAGUICIDAS (T60)	105	6,0	0,0	1,1

Concentración; número de consultas realizadas por cada paciente por la misma causa.
TASAS ESPECIFICAS POR 100.000 HABITANTES.
Fuente: Epi -15 Dirección de Vigilancia Epidemiológica

CAUSAS EXTERNAS, SÍNTOMAS Y SÍNDROMES FEBRILES
ARAGUA, 2012

CAUSAS EXTERNAS DE MORBILIDAD

ENFERMEDADES	No.	TASAS	%	CONC.
ACCIDENTES TRANSPORTE TERRESTRE (V01-V89)	1.255	71,7	0,1	1,1
EFECTOS ADVERSOS MEDICAMENTOS (Y40-Y57)	155	8,9	0,0	1,1

MORBILIDAD REGISTRADA POR SÍNTOMAS, SIGNOS Y HALLAZGOS ANORMALES

ENFERMEDADES	No.	TASAS	%	CONC.
FIEBRE (R50)	43.106	2.463,8	2,8	1,1

MORBILIDAD AGRUPADA SEGÚN SÍNDROME FEBRIL ERUPTIVO

ENFERMEDADES	No.	TASAS	%	CONC.
VARICELA (B01)	3.147	179,9	0,2	1,0
SARAMPION SOSPECHA (B05)	0	0,0	0,0	1,0
RUBEOLA SOSPECHA (B06)	0	0,0	0,0	1,0

MORBILIDAD AGRUPADA SEGÚN SÍNDROME FEBRIL HEMORRÁGICO

ENFERMEDADES	No.	TASAS	%	CONC.
DENGUE GRAVE / HEMORRAGICO (A91)	109	6,2	0,0	1,0
FIEBRE HEMORRAGICA VENEZOLANA (A96.8)	0	0,0	0,0	1,0

Concentración; número de consultas realizadas por cada paciente por la misma causa.
TASAS ESPECIFICAS POR 100.000 HABITANTES.
Fuente: Epi -15 Dirección de Vigilancia Epidemiológica

SÍNDROMES FEBRIL ICTERICO, RESPIRATORIO Y GASTROINTESTINAL
ARAGUA, 2012

MORBILIDAD REGISTRADA AGRUPADA SEGÚN SÍNDROME FEBRIL ICTÉRICO

ENFERMEDADES	No.	TASAS	%	CONC.
HEPATITIS AGUDA TIPO A (B15)	180	10,3	0,0	1,0
HEPATITIS AGUDA TIPO B (B16)	43	2,5	0,0	1,0
HEPATITIS AGUDA TIPO C (B17)	61	3,5	0,0	1,1
LEPTOSPIROSIS (A27)	30	1,7	0,0	1,3
FIEBRE AMARILLA (A95)	0	0,0	0,0	1,0

MORBILIDAD REGISTRADA AGRUPADA SEGÚN SÍNDROME RESPIRATORIOS

ENFERMEDADES	No.	TASAS	%	CONC.
IRA VIAS RESP. SUPERIORES (J06)	149.387	8.538,5	9,8	1,0
NEUMONIA (J12-J18)	5.441	311,0	0,4	1,0

MORBILIDAD REGISTRADA AGRUPADA SEGÚN SÍNDROME GASTROINTESTINAL

ENFERMEDADES	No.	TASAS	%	CONC.
DIARREAS (A08-A09)	96.886	5.537,7	6,4	1,0
AMIBIASIS (A06)	4.866	278,1	0,3	1,1

Concentración; número de consultas realizadas por cada paciente por la misma causa.
TASAS ESPECIFICAS POR 100.000 HABITANTES.
Fuente: Epi -15 Dirección de Vigilancia Epidemiológica

SÍNDROMES NEUROLOGICO Y FEBRIL CON LINFADENOPATIAS
ARAGUA, 2012

MORBILIDAD REGISTRADA AGRUPADA SEGÚN SÍNDROME NEUROLÓGICO

ENFERMEDADES	No.	TASAS	%	CONC.
MENINGITIS VIRAL (A87)	38	2,2	0,0	1,0
MENINGITIS BACTERIANA (G00)	17	1,0	0,0	1,0
MENINGITIS MENINGOCOCICA (A39.0)	2	0,1	0,0	1,0
PARALISIS FLACIDA (G82.0)	1	0,1	0,0	9,0
TETANOS (A33-A35)	0	0,0	0,0	1,0
RABIA HUMANA (A82)	0	0,0	0,0	1,0

MORBILIDAD REGISTRADA AGRUPADA SEGÚN SÍNDROME FEBRIL CON LINFOADENOPATIANOPATÍA

ENFERMEDADES	No.	TASAS	%	CONC.
PAROTIDITIS (B26)	10	0,6	0,0	1,2
RUBÉOLA (B06)	0	0,0	0,0	1,0

Concentración; número de consultas realizadas por cada paciente por la misma causa.
TASAS ESPECIFICAS POR 100.000 HABITANTES.
Fuente: Epi -15 Dirección de Vigilancia Epidemiológica

MORBILIDAD REGISTRADA POR ENFERMEDADES, APARATOS Y SISTEMAS. BARINAS, 2012

ENFERMEDADES	P	S	X	TOTAL	TASA	%	CONC.
I.- ENFERM. INFECCIOSAS Y PARASITARIAS	**98.973**	**3.382**	**1.208**	**100.181**	**12.037,6**	**10,2**	**1,0**
Ia.- TRANSMISIÓN HÍDRICA Y ALIMENTOS	**57.268**	**1.224**	**619**	**57.887**	**6.955,6**	**5,9**	**1,0**
1.- COLERA (A00)	0	0	0	0	0,0	0,0	1,0
2.- AMIBIASIS (A06)	3.350	56	14	3.364	404,2	0,3	1,0
3.- DIARREAS < 1a. (A08-A09)	6.077	58	13	6.090	731,8	0,6	1,0
4.- DIARREAS 1-4a. (A08-A09)	12.174	95	20	12.194	1.465,2	1,2	1,0
5.- DIARREAS 5a. Y MAS (A08-A09)	25.653	202	57	25.710	3.089,3	2,6	1,0
6.- FIEBRE TIFOIDEA (A01.0)	0	0	0	0	0,0	0,0	1,0
7.- ETA Nº DE BROTES	0	0	0	0	0,0	0,0	1,0
8.- CASOS ASOC. A BROTES DE ETA	0	0	0	0	0,0	0,0	1,0
9.- HEPATITIS AGUDA TIPO A (B15)	125	47	0	125	15,0	0,0	1,4
Ib.- TRANSMISIÓN AEREA	**287**	**106**	**0**	**287**	**34,5**	**0,0**	**1,4**
10.- TUBERCULOSIS (A15-A19)	287	106	0	287	34,5	0,0	1,4
11.- INFLUENZA (J10-J11) ENF. TIPO INFLUENZA	0	0	0	0	0,0	0,0	1,0
Ic.- TRANSMISIÓN SEXUAL	**354**	**51**	**2**	**356**	**42,8**	**0,0**	**1,1**
12.- INFECCIÓN GONOCOCICA (A54)	138	8	2	140	16,8	0,0	1,1
13.- SIFILIS (A51-A53)	171	38	0	171	20,5	0,0	1,2
14.- SIFILIS CONGENITA (A50)	15	2	0	15	1,8	0,0	1,1
15.- INFECCIÓN ASINTOMATICA VIH (Z21)	9	3	0	9	1,1	0,0	1,3
16.- ENFERMEDAD VIH/SIDA (B20-B24)	21	0	0	21	2,5	0,0	1,0
Id.- OTRAS TRANSMISIBLES	**37.700**	**1.951**	**576**	**38.276**	**4.599,2**	**3,9**	**1,1**
17.- TOSFERINA (A37)	0	0	0	0	0,0	0,0	1,0
18.- PAROTIDITIS INFECCIOSA (B26)	5	0	0	5	0,6	0,0	1,0
19.- TETANOS (A33-A35)	1	0	0	1	0,1	0,0	1,0
20.- VARICELA (B01)	1.470	32	6	1.476	177,4	0,2	1,0

MORBILIDAD REGISTRADA POR ENFERMEDADES, APARATOS Y SISTEMAS. BARINAS, 2012. Continuación

ENFERMEDADES	P	S	X	TOTAL	TASA	%	CONC.
Ie.- TRANSMISIÓN VECTORIAL	**3.332**	**50**	**11**	**3.343**	**401,7**	**0,3**	**1,0**
21.- DENGUE (TODAS LAS FORMAS)	3.324	50	11	3.335	400,7	0,3	1,0
22.- MALARIA (VIVAX + FALCIPARUM)	0	0	0	0	0,0	0,0	1,0
23.- FIEBRE AMARILLA (A95)	0	0	0	0	0,0	0,0	1,0
24.- LEISHMANIASIS (B55)	0	0	0	0	0,0	0,0	1,0
25.- ENFERMEDAD DE CHAGAS (B57)	1	0	0	1	0,1	0,0	1,0
II.- NEOPLASIAS (C00-D48)	**542**	**75**	**14**	**556**	**66,8**	**0,1**	**1,1**
III.- ENFERM. DE LA SANGRE (D50-D89)	**6.916**	**994**	**406**	**7.322**	**879,8**	**0,7**	**1,1**
IV.- ENFERM. ENDOCRINAS Y METABOLICAS (E00-E90)	**10.318**	**3.930**	**784**	**11.102**	**1.334,0**	**1,1**	**1,4**
26.- DIABETES (E10-E14)	6.916	3.405	282	7.198	864,9	0,7	1,5
V.- TRASTORNOS MENTALES (F00-F99)	**494**	**624**	**45**	**539**	**64,8**	**0,1**	**2,3**
VI.- ENFERM. DEL SISTEMA NERVIOSO (G00-G99)	**3.237**	**279**	**222**	**3.459**	**415,6**	**0,4**	**1,1**
27.- MENINGITIS VIRAL (A87)	0	0	0	0	0,0	0,0	1,0
28.- MENINGITIS BACTERIANA (G00)	3	0	0	3	0,4	0,0	1,0
29.- PARALISIS FLACIDA (G82.0)	0	0	0	0	0,0	0,0	1,0
VII.- ENFERM. DEL OJO Y SUS ANEXOS (H00-H59)	**6.025**	**660**	**325**	**6.350**	**763,0**	**0,6**	**1,1**
VIII.- ENFERM. DEL OIDO (H60-H95)	**11.697**	**575**	**370**	**12.067**	**1.450,0**	**1,2**	**1,0**
IX.- ENFERM. DEL SISTEMA CIRCULATORIO (I00-I99)	**22.936**	**6.505**	**1.584**	**24.520**	**2.946,3**	**2,5**	**1,3**
30.- HIPERTENSION ARTERIAL (I10)	20.334	6.162	1.213	21.547	2.589,1	2,2	1,3
31.- CARDIOPATIA ISQUEMICA (I25.9)	1.003	174	147	1.150	138,2	0,1	1,2
32.- ENFERMEDADES CEREBROVASCULARES (I60-I69)	796	39	45	841	101,1	0,1	1,0

MORBILIDAD REGISTRADA POR ENFERMEDADES, APARATOS Y SISTEMAS. BARINAS, 2012. Continuación

ENFERMEDADES	P	S	X	TOTAL	TASA	%	CONC.
X.- ENFERM. DEL SISTEMA RESPIRATORIO (J00-J99)	**262.695**	**4.078**	**1.545**	**264.240**	**31.750,6**	**26,9**	**1,0**
33.- RINOFARINGITIS AGUDA (J00)	21.986	471	194	22.180	2.665,1	2,3	1,0
34.- SINUSITIS AGUDA (J01)	4.254	38	10	4.264	512,4	0,4	1,0
35.- FARINGITIS AGUDA (J02)	12.812	480	167	12.979	1.559,5	1,3	1,0
36.- AMIGDALITIS AGUDA (J03)	65.167	848	312	65.479	7.867,8	6,7	1,0
37.- LARINGITIS Y TRAQUEITIS AGUDA (J04-J05)	1.617	16	28	1.645	197,7	0,2	1,0
38.- IRA VIAS RESP. SUP. NO ESPECIF. (J06)	81.720	54	34	81.754	9.823,4	8,3	1,0
39.- BRONQUITIS AGUDA (J20)	31.896	541	182	32.078	3.854,4	3,3	1,0
40.- BRONQUIOLITIS AGUDA MENOR DE 2 AÑOS (J21)	2.178	50	12	2.190	263,1	0,2	1,0
41.- IRA NO ESPECIF. VIAS RESP. INFERIORES (J22)	16.854	162	83	16.937	2.035,1	1,7	1,0
42.- INFECCIÓN RESPIRATORIA AGUDA GRAVE (J22)	136	0	0	136	16,3	0,0	1,0
43.- NEUMONÍA (J12-J18)	3.646	8	13	3.659	439,7	0,4	1,0
44.- ASMA (J45)	14.852	943	271	15.123	1.817,2	1,5	1,1
45.- EPOC (J44)	0	0	0	0	0,0	0,0	1,0
XI.- ENFERM. DEL SISTEMA DIGESTIVO (K00-K93)	**30.758**	**3.104**	**1.193**	**31.951**	**3.839,2**	**3,3**	**1,1**
XII.- ENFERM. DE LA PIEL (L00-L99)	**27.853**	**1.360**	**473**	**28.326**	**3.403,6**	**2,9**	**1,0**
XIII.- ENFERM. OSTEOMUSCULAR (M00-M99)	**13.745**	**1.287**	**335**	**14.080**	**1.691,8**	**1,4**	**1,1**

MORBILIDAD REGISTRADA POR ENFERMEDADES, APARATOS Y SISTEMAS. BARINAS, 2012. Continuación

ENFERMEDADES	P	S	X	TOTAL	TASA	%	CONC.
XIV.- ENFERM. SISTEMA GENITOURINARIO (N00-N99)	**31.607**	**3.789**	**1.755**	**33.362**	**4.008,7**	**3,4**	**1,1**
46.- ENFERMEDAD RENAL (N00-N29)	25.522	2.509	716	26.238	3.152,7	2,7	1,1
XV.- EMBARAZO, PARTO Y PUERPERIO (O00-O99)	**15.930**	**1.995**	**349**	**16.279**	**1.956,1**	**1,7**	**1,1**
XVI.- AFECCIONES PERINATALES (P00-P96)	**0**	**0**	**0**	**0**	**0,0**	**0,0**	**1,0**
XVIII.- SÍNTOMAS, SIGNOS Y HALLAZGOS ANORMALES (R00-R99)	**137.008**	**3.605**	**1.320**	**138.328**	**16.621,3**	**14,1**	**1,0**
47.- FIEBRE (R50)	81.642	787	456	82.098	9.864,8	8,4	1,0
XIX.- TRAUMATISMOS Y ENVENENAMIENTOS (S00-T98)	**44.128**	**1.375**	**642**	**44.770**	**5.379,5**	**4,6**	**1,0**
48.- MORDEDURA SOSPECHOSA DE RABIA (A82)	2.045	18	2	2.047	246,0	0,2	1,0
49.- INTOXICACION POR PLAGUICIDAS (T60)	59	0	0	59	7,1	0,0	1,0
XX.- CAUSAS EXTERNAS (V01-Y98)	**4.493**	**58**	**23**	**4.516**	**542,6**	**0,5**	**1,0**
50.- ACCIDENTES DE TRANSPORTE TERRESTRE (V01-V89)	507	2	1	508	61,0	0,1	1,0
51.- EFECTOS ADVERSOS DE MEDICAMENTOS (Y40-Y57)	263	0	0	263	31,6	0,0	1,0
52.- EFECTOS ADVERSOS DE VACUNAS (Y58-Y59)	0	0	0	0	0,0	0,0	1,0
TOTAL CONSULTAS REALIZADAS (P+X)	**895.564**	**70.631**	**15.784**	**911.348**	**109.506,1**	**100,0**	**1,1**
TOTAL PACIENTES HOSPITALIZADOS POR TODAS CAUSAS	**30.362**	**0**	**0**	**30.362**	**3.648,2**	**3,1**	**1,0**

(a*): CHAGAS AGUDO SE INCLUYE EN ENFERMEDAD DE CHAGAS.
(a**): ACCIDENTES DE TRANSPORTE TERRESTRE, DEL HOGAR, LABORALES Y OTROS ACCIDENTES,
SE EXCLUYEN DEL CONTEO DEL TOTAL DE CAUSAS. SE SUPONEN INCLUIDAS EN HERIDAS,
FRACTURAS Y/O LUXACIONES, ESGUINCES Y OTROS TRAUMATISMOS.
Para calcular las tasas:
(*) : TASAS POR 100.000 N.V.R.
(**) : TASAS ESPECIFICAS POR 100.000 MUJERES ENTRE 15 Y 49 AÑOS DE EDAD.
(***) : TASAS ESPECIFICAS POR 100.000 HABS. DEL CORRESPONDIENTE GRUPO DE EDAD.
Fuente: Epi -15 Dirección de Vigilancia Epidemiológica

MORBILIDAD REGISTRADA RED AMBULATORIA. INFORME EPI-15, CONSOLIDADO DEL AÑO 2012
BARINAS

ORDEN	ENFERMEDADES	Nº	Tasa	%	CONC.
1	OTRAS CAUSAS DE CONSULTAS NO ESPECIFICADA	168.795	20.282,1	17,2	1,2
2	FIEBRE (R50)	82.098	9.864,8	8,4	1,0
3	IRA VIAS RESP. SUP. Y SITIOS MULTIPLES NO ESPECIF.(J06)	81.754	9.823,4	8,3	1,0
4	AMIGDALITIS AGUDA (J03)	65.479	7.867,8	6,7	1,0
5	CEFALEA (R51)	40.935	4.918,7	4,2	1,1
6	BRONQUITIS AGUDA (J20)	32.078	3.854,4	3,3	1,0
7	SÍNDROME VIRAL (VIROSIS) (B34)	30.964	3.720,6	3,2	1,0
8	DIARREAS DE 5 AÑOS Y MAS (A08-A09) (***)	25.710	3.089,3	2,6	1,0
9	INFECCIÓN URINARIA (N39.0)	19.739	2.371,8	2,0	1,1
10	OTROS TRAUMATISMOS	17.152	2.061,0	1,7	1,0
11	IRA NO ESPECIF.VIAS RESP.INFERIORES (J22)	16.937	2.035,1	1,7	1,0
12	HIPERTENSION ARTERIAL 45 AÑOS Y MAS (I10) (***)	15.371	1.847,0	1,6	1,4
13	OTRAS COMPLICACIONES DEL EMBARAZO, PARTO Y PUERPERIO (**)	14.937	1.794,8	1,5	1,1
14	OTRAS ENFERMEDADES ESOFAGO, ESTOMAGO E INTESTINO	14.653	1.760,7	1,5	1,1
15	HERIDAS	13.867	1.666,2	1,4	1,0
16	RINOFARINGITIS AGUDA MAYOR O IGUAL DE 5 AÑOS (J00) (****)	13.607	1.635,0	1,4	1,0
17	DIARREAS DE 1 A 4 AÑOS (A08-A09) (**)	12.194	1.465,2	1,2	1,0
18	DOLOR ABDOMINAL (R10.4)	12.152	1.460,2	1,2	1,0
19	ABSCESOS (L02)	11.669	1.402,1	1,2	1,0
20	FARINGITIS AGUDA MAYOR O IGUAL DE 5 AÑOS (J02) (****)	9.724	1.168,4	1,0	1,0
21	RINOFARINGITIS AGUDA MENOR DE 5 AÑOS (J00) (****)	8.573	1.030,1	0,9	1,0
22	ASMA DE 10 AÑOS Y MÁS (J45) (***)	8.553	1.027,7	0,9	1,1
23	HELMINTIASIS (B65-B68, B70-B83)	7.554	907,7	0,8	1,1
24	ANEMIAS (D50-B64)	7.322	879,8	0,7	1,1
25	GASTRITIS (K29)	7.087	851,6	0,7	1,1

Concentración; número de consultas realizadas por cada paciente por la misma causa.
(a**): ACCIDENTES DE TRANSPORTE TERRESTRE, DEL HOGAR, LABORALES Y OTROS ACCIDENTES, SE EXCLUYEN DEL CONTEO DEL TOTAL DE CAUSAS.
(*) : TASAS POR 100.000 N.V.R.
(**) : TASAS ESPECIFICAS POR 100.000 MUJERES ENTRE 15 Y 49 AÑOS DE EDAD.
(***) : TASAS ESPECIFICAS POR 100.000 HABS. DEL CORRESPONDIENTE GRUPO DE EDAD.
NOTA: LA TASA GENERAL DE MORBILIDAD REGISTRADA (TOTAL CAUSAS) ES POR 1.000 HABITANTES.
Fuente: Epi -15 Dirección de Vigilancia Epidemiológica
MORBILIDAD REGISTRADA RED AMBULATORIA. INFORME EPI-15, CONSOLIDADO DEL AÑO 2012
BARINAS

MORBILIDAD REGISTRADA POR SISTEMAS Y APARATOS.
BARINAS, 2012

ORDEN	APARATOS Y SISTEMAS	No.	TASAS	%	CONC.
1	**ENFERM. DEL SISTEMA RESPIRATORIO**	**264.240**	**31.750,6**	**26,9**	**1,0**
2	**ENFERM. INFECCIOSAS Y PARASITARIAS**	**100.181**	**12.037,6**	**10,2**	**1,0**
	TRANSMISIÓN HÍDRICA Y ALIMENTOS	57.887	6.955,6	5,9	1,0
	OTRAS ENF. TRANSMISIBLES	38.276	4.599,2	3,9	1,1
	TRANSMITIDAS POR VECTORES	3.343	401,7	0,3	1,0
	TRANSMISIÓN AEREA	287	34,5	0,0	1,4
	TRANSMISIÓN SEXUAL	356	42,8	0,0	1,1
	PREVENIBLES POR VACUNAS	7	0,8	0,0	1,0
	ENFERMEDADES ZOONOTICAS	25	3,0	0,0	1,0
3	**TRAUMATISMOS Y ENVENENAMIENTOS**	**44.770**	**5.379,5**	**4,6**	**1,0**
4	**ENF.DEL SISTEMA GENITO-URINARIO**	**33.362**	**4.008,7**	**3,4**	**1,1**
5	**ENFERMEDADES DEL SISTEMA DIGESTIVO**	**31.951**	**3.839,2**	**3,3**	**1,1**
6	**ENF.DE LA PIEL Y TEJ. SUBCUTANEO**	**28.326**	**3.403,6**	**2,9**	**1,0**
7	**ENFERM. DEL SISTEMA CIRCULATORIO**	**24.520**	**2.946,3**	**2,5**	**1,3**
8	**ENF.SIST.OSTEOMUSC. Y TEJ. CONJUNTIVO**	**14.080**	**1.691,8**	**1,4**	**1,1**
9	**ENF. DEL OIDO Y APOFISIS MASTOIDES**	**12.067**	**1.450,0**	**1,2**	**1,0**
10	**EMBARAZO, PARTO Y PUERPERIO(*)**	**16.279**	**1.956,1**	**1,7**	**1,1**
11	**ENF.DEL OJO Y SUS ANEXOS**	**6.350**	**763,0**	**0,6**	**1,1**
12	**ENF. ENDOCRINAS, NUTRIC. Y METABOLICAS**	**11.102**	**1.334,0**	**1,1**	**1,4**
13	**ENF.DE LA SANGRE Y ORG. HEMATOPOY.**	**7.322**	**879,8**	**0,7**	**1,1**
14	**ENF. DEL SISTEMA NERVIOSO**	**3.459**	**415,6**	**0,4**	**1,1**
15	**TRAST.MENTALES Y DEL COMPORTAMIENTO**	**539**	**64,8**	**0,1**	**2,3**
16	**NEOPLASIAS**	**556**	**66,8**	**0,1**	**1,1**
	CAUSAS EXTERNAS DE TRAUM. Y ENVENEN.(**)	4.516	542,6	0,5	1,0
	SUB-TOTAL APARATOS Y SISTEMAS	**599.104**	**71.987,4**	**61,0**	**1,1**
	SUB-TOTAL SINT.SIG. Y HALLAZGOS. ANORMALES	**138.328**	**16.621,3**	**14,1**	**1,0**
	SUB-TOTAL OTRAS CAUSAS DE CONSULTA	**168.795**	**20.282,1**	**17,2**	**1,2**
	TOTAL CAUSAS DE CONSULTA	**981.979**	**117.993,0**	**100,0**	**1,1**

(*) : TASAS POR 100.000 MUJERES ENTRE 15 Y 49 a. DE EDAD.
(**): ACCIDENTES DE TRANSPORTE TERRESTRE, DEL HOGAR, LABORALES Y OTROS ACCIDENTES, SE EXCLUYEN DEL CONTEO DEL TOTAL DE CAUSAS. SE SUPONEN INCLUIDAS EN HERIDAS, FRACTURAS Y/O LUXACIONES, ESGUINCES Y OTROS TRAUMATISMOS DEL SISTEMA TRAUMATISMOS Y ENVENENAMIENTOS.
Fuente: Epi -15 Dirección de Vigilancia Epidemiológica
MORBILIDAD REGISTRADA POR SISTEMAS Y APARATOS.

MORBILIDAD REGISTRADA POR ENFERMEDADES INFECCIOSAS Y PARASITARIAS
BARINAS, 2012

TRANSMISIÓN HÍDRICA Y ALIMENTOS

ENFERMEDADES	No.	TASAS	%	CONC.
COLERA (A00)	0	0,0	0,0	1,0
DIARREAS (A08-A09)	43.994	5.286,2	4,5	1,0
AMIBIASIS (A06)	3.364	404,2	0,3	1,0
FIEBRE TIFOIDEA (A01.0)	0	0,0	0,0	1,0
CASOS ASOC. BROTES ETA	0	0,0	0,0	1,0
HEPATITIS AGUDA TIPO A (B15)	125	15,0	0,0	1,4

TRANSMISIÓN AEREA Y OTRAS

ENFERMEDADES	No.	TASAS	%	CONC.
TUBERCULOSIS (A15-A19)	287	34,5	0,0	1,4
INFLUENZA (J10-J11)	0	0,0	0,0	1,0
VARICELA (B01)	1.476	177,4	0,2	1,0
PAROTIDITIS (B26)	5	0,6	0,0	1,0

Concentración; número de consultas realizadas por cada paciente por la misma causa.
(*) TASAS ESPECIFICAS POR 100.000 NVR.
(**) TASAS ESPECIFICAS POR 100.000 INDIVIDUOS DEL GRUPO CORRESPONDIENTE.
TASAS ESPECIFICAS POR 100.000 HABITANTES.
Fuente: Epi -15 Dirección de Vigilancia Epidemiológica

ENFERMEDADES RESPIRATORIAS, DIGESTIVAS Y TRAUMATISMOS
BARINAS, 2012

MORBILIDAD REGISTRADA POR ENFERMEDADES DEL SISTEMA RESPIRATORIO

ENFERMEDADES	No.	TASAS	%	CONC.
IRA VIAS RESP. SUPERIORES (J06)	81.754	9.823,4	8,3	1,0
AMIGDALITIS AGUDA (J03)	65.479	7.867,8	6,7	1,0
RINOFARINGITIS AGUDA (J00)	22.180	2.665,1	2,3	1,0
BRONQUITIS AGUDA (J20)	32.078	3.854,4	3,3	1,0
NEUMONÍA (J12-J18)	3.659	439,7	0,4	1,0

MORBILIDAD REGISTRADA POR ENFERMEDADES DEL SISTEMA DIGESTIVO

ENFERMEDADES	No.	TASAS	%	CONC.
DIARREAS AGUDAS (A08-A09)	43.994	5.286,2	4,5	1,0
AMIBIASIS INTESTINAL (A06)	3.364	404,2	0,3	1,0

MORBILIDAD REGISTRADA POR TRAUMATISMO Y ENVENENAMIENTO

ENFERMEDADES	No.	TASAS	%	CONC.
MORDEDURA SOSPECHOSA RABIA (A82)	2.047	246,0	0,2	1,0
INTOXICACIÓN POR PLAGUICIDAS (T60)	59	7,1	0,0	1,0

Concentración; número de consultas realizadas por cada paciente por la misma causa.
TASAS ESPECIFICAS POR 100.000 HABITANTES.
Fuente: Epi -15 Dirección de Vigilancia Epidemiológica

CAUSAS EXTERNAS, SÍNTOMAS Y SÍNDROMES FEBRILES
BARINAS, 2012

CAUSAS EXTERNAS DE MORBILIDAD

ENFERMEDADES	No.	TASAS	%	CONC.
ACCIDENTES TRANSPORTE TERRESTRE (V01-V89)	508	61,0	0,1	1,0
EFECTOS ADVERSOS MEDICAMENTOS (Y40-Y57)	263	31,6	0,0	1,0

MORBILIDAD REGISTRADA POR SÍNTOMAS, SIGNOS Y HALLAZGOS ANORMALES

ENFERMEDADES	No.	TASAS	%	CONC.
FIEBRE (R50)	82.098	9.864,8	8,4	1,0

MORBILIDAD AGRUPADA SEGÚN SÍNDROME FEBRIL ERUPTIVO

ENFERMEDADES	No.	TASAS	%	CONC.
VARICELA (B01)	1.476	177,4	0,2	1,0
SARAMPION SOSPECHA (B05)	0	0,0	0,0	1,0
RUBEOLA SOSPECHA (B06)	0	0,0	0,0	1,0

MORBILIDAD AGRUPADA SEGÚN SÍNDROME FEBRIL HEMORRÁGICO

ENFERMEDADES	No.	TASAS	%	CONC.
DENGUE GRAVE / HEMORRAGICO (A91)	78	9,4	0,0	1,0
FIEBRE HEMORRAGICA VENEZOLANA (A96.8)	25	3,0	0,0	1,0

Concentración; número de consultas realizadas por cada paciente por la misma causa.
TASAS ESPECIFICAS POR 100.000 HABITANTES.
Fuente: Epi -15 Dirección de Vigilancia Epidemiológica

SÍNDROMES FEBRIL ICTERICO, RESPIRATORIO Y GASTROINTESTINAL
BARINAS, 2012

MORBILIDAD REGISTRADA AGRUPADA SEGÚN SÍNDROME FEBRIL ICTÉRICO

ENFERMEDADES	No.	TASAS	%	CONC.
HEPATITIS AGUDA TIPO A (B15)	125	15,0	0,0	1,4
HEPATITIS AGUDA TIPO B (B16)	2	0,2	0,0	1,0
HEPATITIS AGUDA TIPO C (B17)	59	7,1	0,0	1,0
LEPTOSPIROSIS (A27)	0	0,0	0,0	1,0
FIEBRE AMARILLA (A95)	0	0,0	0,0	1,0

MORBILIDAD REGISTRADA AGRUPADA SEGÚN SÍNDROME RESPIRATORIOS

ENFERMEDADES	No.	TASAS	%	CONC.
IRA VIAS RESP. SUPERIORES (J06)	81.754	9.823,4	8,3	1,0
NEUMONIA (J12-J18)	3.659	439,7	0,4	1,0

MORBILIDAD REGISTRADA AGRUPADA SEGÚN SÍNDROME GASTROINTESTINAL

ENFERMEDADES	No.	TASAS	%	CONC.
DIARREAS (A08-A09)	43.994	5.286,2	4,5	1,0
AMIBIASIS (A06)	3.364	404,2	0,3	1,0

Concentración; número de consultas realizadas por cada paciente por la misma causa.
TASAS ESPECIFICAS POR 100.000 HABITANTES.
Fuente: Epi -15 Dirección de Vigilancia Epidemiológica

SÍNDROMES NEUROLOGICO Y FEBRIL CON LINFADENOPATIAS
BARINAS, 2012

MORBILIDAD REGISTRADA AGRUPADA SEGÚN SÍNDROME NEUROLÓGICO

ENFERMEDADES	No.	TASAS	%	CONC.
MENINGITIS VIRAL (A87)	0	0,0	0,0	1,0
MENINGITIS BACTERIANA (G00)	3	0,4	0,0	1,0
MENINGITIS MENINGOCOCICA (A39.0)	0	0,0	0,0	1,0
PARALISIS FLACIDA (G82.0)	0	0,0	0,0	1,0
TETANOS (A33-A35)	1	0,1	0,0	1,0
RABIA HUMANA (A82)	0	0,0	0,0	1,0

MORBILIDAD REGISTRADA AGRUPADA SEGÚN SÍNDROME FEBRIL CON LINFOADENOPATIANOPATÍA

ENFERMEDADES	No.	TASAS	%	CONC.
PAROTIDITIS (B26)	5	0,6	0,0	1,0
RUBÉOLA (B06)	0	0,0	0,0	1,0

Concentración; número de consultas realizadas por cada paciente por la misma causa.
TASAS ESPECIFICAS POR 100.000 HABITANTES.
Fuente: Epi -15 Dirección de Vigilancia Epidemiológica

MORBILIDAD REGISTRADA POR ENFERMEDADES, APARATOS Y SISTEMAS. BOLÍVAR, 2012

ENFERMEDADES	P	S	X	TOTAL	TASA	%	CONC.
I.- ENFERM. INFECCIOSAS Y PARASITARIAS	**96.510**	**7.664**	**4.035**	**100.545**	**6.038,2**	**11,7**	**1,1**
Ia.- TRANSMISIÓN HÍDRICA Y ALIMENTOS	**41.068**	**2.224**	**1.631**	**42.699**	**2.564,3**	**5,0**	**1,1**
1.- COLERA (A00)	0	0	0	0	0,0	0,0	1,0
2.- AMIBIASIS (A06)	1.261	76	8	1.269	76,2	0,1	1,1
3.- DIARREAS < 1a. (A08-A09)	5.714	118	23	5.737	344,5	0,7	1,0
4.- DIARREAS 1-4a. (A08-A09)	8.898	215	25	8.923	535,9	1,0	1,0
5.- DIARREAS 5a. Y MAS (A08-A09)	11.792	252	59	11.851	711,7	1,4	1,0
6.- FIEBRE TIFOIDEA (A01.0)	0	0	0	0	0,0	0,0	1,0
7.- ETA Nº DE BROTES	3	7	0	3	0,2	0,0	3,3
8.- CASOS ASOC. A BROTES DE ETA	45	0	0	45	2,7	0,0	1,0
9.- HEPATITIS AGUDA TIPO A (B15)	139	6	5	144	8,6	0,0	1,0
Ib.- TRANSMISIÓN AEREA	**223**	**37**	**1**	**224**	**13,5**	**0,0**	**1,2**
10.- TUBERCULOSIS (A15-A19)	223	37	1	224	13,5	0,0	1,2
11.- INFLUENZA (J10-J11) ENF. TIPO INFLUENZA	0	0	0	0	0,0	0,0	1,0
Ic.- TRANSMISIÓN SEXUAL	**976**	**860**	**110**	**1.086**	**65,2**	**0,1**	**1,9**
12.- INFECCIÓN GONOCOCICA (A54)	215	70	10	225	13,5	0,0	1,3
13.- SIFILIS (A51-A53)	442	550	77	519	31,2	0,1	2,2
14.- SIFILIS CONGENITA (A50)	8	0	0	8	0,5	0,0	1,0
15.- INFECCIÓN ASINTOMATICA VIH (Z21)	121	168	9	130	7,8	0,0	2,4
16.- ENFERMEDAD VIH/SIDA (B20-B24)	80	30	1	81	4,9	0,0	1,4
Id.- OTRAS TRANSMISIBLES	**35.338**	**4.177**	**2.292**	**37.630**	**2.259,9**	**4,4**	**1,1**
17.- TOSFERINA (A37)	586	8	0	586	35,2	0,1	1,0
18.- PAROTIDITIS INFECCIOSA (B26)	94	4	1	95	5,7	0,0	1,0
19.- TETANOS (A33-A35)	1	0	0	1	0,1	0,0	1,0
20.- VARICELA (B01)	816	24	3	819	49,2	0,1	1,0

MORBILIDAD REGISTRADA POR ENFERMEDADES, APARATOS Y SISTEMAS. BOLÍVAR, 2012. Continuación

ENFERMEDADES	P	S	X	TOTAL	TASA	%	CONC.
Ie.- TRANSMISIÓN VECTORIAL	**18.194**	**354**	**0**	**18.194**	**1.092,6**	**2,1**	**1,0**
21.- DENGUE (TODAS LAS FORMAS)	1.643	50	0	1.643	98,7	0,2	1,0
22.- MALARIA (VIVAX + FALCIPARUM)	15.597	83	0	15.597	936,7	1,8	1,0
23.- FIEBRE AMARILLA (A95)	0	0	0	0	0,0	0,0	1,0
24.- LEISHMANIASIS (B55)	0	0	0	0	0,0	0,0	1,0
25.- ENFERMEDAD DE CHAGAS (B57)	8	0	0	8	0,5	0,0	1,0
II.- NEOPLASIAS (C00-D48)	**783**	**2.335**	**40**	**823**	**49,4**	**0,1**	**4,0**
III.- ENFERM. DE LA SANGRE (D50-D89)	**12.102**	**2.745**	**2.464**	**14.566**	**874,8**	**1,7**	**1,2**
IV.- ENFERM. ENDOCRINAS Y METABOLICAS (E00-E90)	**10.490**	**7.053**	**2.368**	**12.858**	**772,2**	**1,5**	**1,7**
26.- DIABETES (E10-E14)	5.891	5.260	616	6.507	390,8	0,8	1,9
V.- TRASTORNOS MENTALES (F00-F99)	**2.424**	**3.173**	**133**	**2.557**	**153,6**	**0,3**	**2,3**
VI.- ENFERM. DEL SISTEMA NERVIOSO (G00-G99)	**4.198**	**1.170**	**286**	**4.484**	**269,3**	**0,5**	**1,3**
27.- MENINGITIS VIRAL (A87)	5	0	0	5	0,3	0,0	1,0
28.- MENINGITIS BACTERIANA (G00)	26	9	0	26	1,6	0,0	1,3
29.- PARALISIS FLACIDA (G82.0)	22	0	0	22	1,3	0,0	1,0
VII.- ENFERM. DEL OJO Y SUS ANEXOS (H00-H59)	**8.130**	**1.292**	**627**	**8.757**	**525,9**	**1,0**	**1,2**
VIII.- ENFERM. DEL OIDO (H60-H95)	**10.315**	**1.113**	**391**	**10.706**	**642,9**	**1,2**	**1,1**
IX.- ENFERM. DEL SISTEMA CIRCULATORIO (I00-I99)	**32.687**	**16.354**	**2.776**	**35.463**	**2.129,7**	**4,1**	**1,5**
30.- HIPERTENSION ARTERIAL (I10)	29.698	14.716	2.168	31.866	1.913,7	3,7	1,5
31.- CARDIOPATIA ISQUEMICA (I25.9)	907	139	46	953	57,2	0,1	1,2
32.- ENFERMEDADES CEREBROVASCULARES (I60-I69)	592	978	45	637	38,3	0,1	2,7

MORBILIDAD REGISTRADA POR ENFERMEDADES, APARATOS Y SISTEMAS. BOLÍVAR, 2012. Continuación

ENFERMEDADES	P	S	X	TOTAL	TASA	%	CONC.
X.- ENFERM. DEL SISTEMA RESPIRATORIO (J00-J99)	**103.036**	**6.126**	**1.447**	**104.483**	**6.274,7**	**12,2**	**1,1**
33.- RINOFARINGITIS AGUDA (J00)	20.819	608	297	21.116	1.268,1	2,5	1,0
34.- SINUSITIS AGUDA (J01)	677	13	0	677	40,7	0,1	1,0
35.- FARINGITIS AGUDA (J02)	4.761	147	11	4.772	286,6	0,6	1,0
36.- AMIGDALITIS AGUDA (J03)	15.897	352	93	15.990	960,3	1,9	1,0
37.- LARINGITIS Y TRAQUEITIS AGUDA (J04-J05)	1.908	31	3	1.911	114,8	0,2	1,0
38.- IRA VIAS RESP. SUP. NO ESPECIF. (J06)	6.941	40	40	6.981	419,2	0,8	1,0
39.- BRONQUITIS AGUDA (J20)	10.144	292	22	10.166	610,5	1,2	1,0
40.- BRONQUIOLITIS AGUDA MENOR DE 2 AÑOS (J21)	3.125	145	7	3.132	188,1	0,4	1,0
41.- IRA NO ESPECIF. VIAS RESP. INFERIORES (J22)	10.519	293	8	10.527	632,2	1,2	1,0
42.- INFECCIÓN RESPIRATORIA AGUDA GRAVE (J22)	97	3	0	97	5,8	0,0	1,0
43.- NEUMONÍA (J12-J18)	1.523	54	1	1.524	91,5	0,2	1,0
44.- ASMA (J45)	20.979	3.487	362	21.341	1.281,6	2,5	1,2
45.- EPOC (J44)	0	0	0	0	0,0	0,0	1,0
XI.- ENFERM. DEL SISTEMA DIGESTIVO (K00-K93)	**35.583**	**5.850**	**4.915**	**40.498**	**2.432,1**	**4,7**	**1,2**
XII.- ENFERM. DE LA PIEL (L00-L99)	**37.501**	**4.112**	**1.956**	**39.457**	**2.369,6**	**4,6**	**1,1**
XIII.- ENFERM. OSTEOMUSCULAR (M00-M99)	**19.567**	**3.604**	**1.095**	**20.662**	**1.240,9**	**2,4**	**1,2**

MORBILIDAD REGISTRADA POR ENFERMEDADES, APARATOS Y SISTEMAS. BOLÍVAR, 2012. Continuación

ENFERMEDADES	P	S	X	TOTAL	TASA	%	CONC.
XIV.- ENFERM. SISTEMA GENITOURINARIO (N00-N99)	**41.993**	**8.298**	**4.015**	**46.008**	**2.763,0**	**5,4**	**1,2**
46.- ENFERMEDAD RENAL (N00-N29)	27.421	3.863	1.805	29.226	1.755,2	3,4	1,1
XV.- EMBARAZO, PARTO Y PUERPERIO (O00-O99)	**17.319**	**1.748**	**869**	**18.188**	**1.092,3**	**2,1**	**1,1**
XVI.- AFECCIONES PERINATALES (P00-P96)	**0**	**0**	**0**	**0**	**0,0**	**0,0**	**1,0**
XVIII.- SÍNTOMAS, SIGNOS Y HALLAZGOS ANORMALES (R00-R99)	**113.906**	**5.488**	**3.395**	**117.301**	**7.044,5**	**13,6**	**1,0**
47.- FIEBRE (R50)	61.321	555	366	61.687	3.704,6	7,2	1,0
XIX.- TRAUMATISMOS Y ENVENENAMIENTOS (S00-T98)	**45.480**	**4.475**	**1.245**	**46.725**	**2.806,1**	**5,4**	**1,1**
48.- MORDEDURA SOSPECHOSA DE RABIA (A82)	2.019	2	1	2.020	121,3	0,2	1,0
49.- INTOXICACION POR PLAGUICIDAS (T60)	75	5	0	75	4,5	0,0	1,1
XX.- CAUSAS EXTERNAS (V01-Y98)	**4.142**	**122**	**106**	**4.248**	**255,1**	**0,5**	**1,0**
50.- ACCIDENTES DE TRANSPORTE TERRESTRE (V01-V89)	472	36	27	499	30,0	0,1	1,1
51.- EFECTOS ADVERSOS DE MEDICAMENTOS (Y40-Y57)	139	3	0	139	8,3	0,0	1,0
52.- EFECTOS ADVERSOS DE VACUNAS (Y58-Y59)	3	0	0	3	0,2	0,0	1,0
TOTAL CONSULTAS REALIZADAS (P+X)	**700.128**	**119.119**	**40.508**	**740.636**	**44.478,7**	**100,0**	**1,2**
TOTAL PACIENTES HOSPITALIZADOS POR TODAS CAUSAS	**19.933**	**337**	**0**	**19.933**	**1.197,1**	**2,3**	**1,0**

(a*): CHAGAS AGUDO SE INCLUYE EN ENFERMEDAD DE CHAGAS.
(a**): ACCIDENTES DE TRANSPORTE TERRESTRE, DEL HOGAR, LABORALES Y OTROS ACCIDENTES,
SE EXCLUYEN DEL CONTEO DEL TOTAL DE CAUSAS. SE SUPONEN INCLUIDAS EN HERIDAS,
FRACTURAS Y/O LUXACIONES, ESGUINCES Y OTROS TRAUMATISMOS.
Para calcular las tasas:
(*) : TASAS POR 100.000 N.V.R.
(**) : TASAS ESPECIFICAS POR 100.000 MUJERES ENTRE 15 Y 49 AÑOS DE EDAD.
(***) : TASAS ESPECIFICAS POR 100.000 HABS. DEL CORRESPONDIENTE GRUPO DE EDAD.
Fuente: Epi -15 Dirección de Vigilancia Epidemiológica

MORBILIDAD REGISTRADA RED AMBULATORIA. INFORME EPI-15, CONSOLIDADO DEL AÑO 2012
BOLÍVAR

ORDEN	ENFERMEDADES	Nº	Tasa	%	CONC.
1	OTRAS CAUSAS DE CONSULTAS NO ESPECIFICADA	111.824	6.715,6	13,0	1,4
2	FIEBRE (R50)	61.687	3.704,6	7,2	1,0
3	CEFALEA (R51)	33.675	2.022,3	3,9	1,1
4	SÍNDROME VIRAL (VIROSIS) (B34)	26.713	1.604,2	3,1	1,1
5	HIPERTENSION ARTERIAL 45 AÑOS Y MAS (I10) (***)	22.367	1.343,2	2,6	1,6
6	INFECCIÓN URINARIA (N39.0)	22.239	1.335,6	2,6	1,2
7	DOLOR ABDOMINAL (R10.4)	19.201	1.153,1	2,2	1,1
8	OTROS TRAUMATISMOS	18.539	1.113,4	2,2	1,1
9	HERIDAS	17.067	1.025,0	2,0	1,1
10	AMIGDALITIS AGUDA (J03)	15.990	960,3	1,9	1,0
11	ANEMIAS (D50-B64)	14.566	874,8	1,7	1,2
12	RINOFARINGITIS AGUDA MENOR DE 5 AÑOS (J00) (****)	12.339	741,0	1,4	1,0
13	DIARREAS DE 5 AÑOS Y MAS (A08-A09) (***)	11.851	711,7	1,4	1,0
14	ASMA MENOR DE 10 AÑOS (J45) (***)	11.788	707,9	1,4	1,2
15	HELMINTIASIS (B65-B68, B70-B83)	11.554	693,9	1,3	1,1
16	MALARIA VIVAX (B51)	10.992	660,1	1,3	1,0
17	CARIES DENTAL (K02)	10.848	651,5	1,3	1,2
18	IRA NO ESPECIF.VIAS RESP.INFERIORES (J22)	10.527	632,2	1,2	1,0
19	CELULITIS (L03)	10.363	622,3	1,2	1,1
20	OTRAS ENFERMEDADES ESOFAGO, ESTOMAGO E INTESTINO	10.344	621,2	1,2	1,1
21	BRONQUITIS AGUDA (J20)	10.166	610,5	1,2	1,0
22	DERMATITIS (L20-L30)	9.805	588,8	1,1	1,2
23	ABSCESOS (L02)	9.694	582,2	1,1	1,1
24	ASMA DE 10 AÑOS Y MÁS (J45) (***)	9.553	573,7	1,1	1,2
25	HIPERTENSION ARTERIAL 15 A 44 AÑOS (I10) (***)	9.272	556,8	1,1	1,4

Concentración; número de consultas realizadas por cada paciente por la misma causa.
(a**): ACCIDENTES DE TRANSPORTE TERRESTRE, DEL HOGAR, LABORALES Y OTROS ACCIDENTES, SE EXCLUYEN DEL CONTEO DEL TOTAL DE CAUSAS.
(*) : TASAS POR 100.000 N.V.R.
(**) : TASAS ESPECIFICAS POR 100.000 MUJERES ENTRE 15 Y 49 AÑOS DE EDAD.
(***) : TASAS ESPECIFICAS POR 100.000 HABS. DEL CORRESPONDIENTE GRUPO DE EDAD.
NOTA: LA TASA GENERAL DE MORBILIDAD REGISTRADA (TOTAL CAUSAS) ES POR 1.000 HABITANTES.
Fuente: Epi -15 Dirección de Vigilancia Epidemiológica
MORBILIDAD REGISTRADA RED AMBULATORIA. INFORME EPI-15, CONSOLIDADO DEL AÑO 2012
BOLÍVAR

MORBILIDAD REGISTRADA POR SISTEMAS Y APARATOS.
BOLÍVAR, 2012

ORDEN	APARATOS Y SISTEMAS	No.	TASAS	%	CONC.
1	**ENFERM. DEL SISTEMA RESPIRATORIO**	**104.483**	**6.274,7**	**12,2**	**1,1**
2	**ENFERM. INFECCIOSAS Y PARASITARIAS**	**100.545**	**6.038,2**	**11,7**	**1,1**
	TRANSMISIÓN HÍDRICA Y ALIMENTOS	42.699	2.564,3	5,0	1,1
	OTRAS ENF. TRANSMISIBLES	37.630	2.259,9	4,4	1,1
	TRANSMITIDAS POR VECTORES	18.194	1.092,6	2,1	1,0
	TRANSMISIÓN AEREA	224	13,5	0,0	1,2
	TRANSMISIÓN SEXUAL	1.086	65,2	0,1	1,9
	PREVENIBLES POR VACUNAS	706	42,4	0,1	1,0
	ENFERMEDADES ZOONOTICAS	6	0,4	0,0	1,0
3	**TRAUMATISMOS Y ENVENENAMIENTOS**	**46.725**	**2.806,1**	**5,4**	**1,1**
4	**ENF.DEL SISTEMA GENITO-URINARIO**	**46.008**	**2.763,0**	**5,4**	**1,2**
5	**ENFERMEDADES DEL SISTEMA DIGESTIVO**	**40.498**	**2.432,1**	**4,7**	**1,2**
6	**ENF.DE LA PIEL Y TEJ. SUBCUTANEO**	**39.457**	**2.369,6**	**4,6**	**1,1**
7	**ENFERM. DEL SISTEMA CIRCULATORIO**	**35.463**	**2.129,7**	**4,1**	**1,5**
8	**ENF.SIST.OSTEOMUSC. Y TEJ. CONJUNTIVO**	**20.662**	**1.240,9**	**2,4**	**1,2**
9	**ENF. DEL OIDO Y APOFISIS MASTOIDES**	**10.706**	**642,9**	**1,2**	**1,1**
10	**EMBARAZO, PARTO Y PUERPERIO(*)**	**18.188**	**1.092,3**	**2,1**	**1,1**
11	**ENF.DEL OJO Y SUS ANEXOS**	**8.757**	**525,9**	**1,0**	**1,2**
12	**ENF. ENDOCRINAS, NUTRIC. Y METABOLICAS**	**12.858**	**772,2**	**1,5**	**1,7**
13	**ENF.DE LA SANGRE Y ORG. HEMATOPOY.**	**14.566**	**874,8**	**1,7**	**1,2**
14	**ENF. DEL SISTEMA NERVIOSO**	**4.484**	**269,3**	**0,5**	**1,3**
15	**TRAST.MENTALES Y DEL COMPORTAMIENTO**	**2.557**	**153,6**	**0,3**	**2,3**
16	**NEOPLASIAS**	**823**	**49,4**	**0,1**	**4,0**
	CAUSAS EXTERNAS DE TRAUM. Y ENVENEN.(**)	4.248	255,1	0,5	1,0
	SUB-TOTAL APARATOS Y SISTEMAS	**506.780**	**30.434,6**	**58,9**	**1,1**
	SUB-TOTAL SINT.SIG. Y HALLAZG. ANORMALES	**117.301**	**7.044,5**	**13,6**	**1,0**
	SUB-TOTAL OTRAS CAUSAS DE CONSULTA	**174.600**	**10.485,6**	**20,3**	**1,4**
	TOTAL CAUSAS DE CONSULTA	**859.755**	**51.632,4**	**100,0**	**1,1**

(*) : TASAS POR 100.000 MUJERES ENTRE 15 Y 49 a. DE EDAD.
(**): ACCIDENTES DE TRANSPORTE TERRESTRE, DEL HOGAR, LABORALES Y OTROS ACCIDENTES, SE EXCLUYEN DEL CONTEO DEL TOTAL DE CAUSAS. SE SUPONEN INCLUIDAS EN HERIDAS, FRACTURAS Y/O LUXACIONES, ESGUINCES Y OTROS TRAUMATISMOS DEL SISTEMA TRAUMATISMOS Y ENVENENAMIENTOS.
Fuente: Epi -15 Dirección de Vigilancia Epidemiológica
MORBILIDAD REGISTRADA POR SISTEMAS Y APARATOS.

MORBILIDAD REGISTRADA POR ENFERMEDADES INFECCIOSAS Y PARASITARIAS
BOLÍVAR, 2012

TRANSMISIÓN HÍDRICA Y ALIMENTOS

ENFERMEDADES	No.	TASAS	%	CONC.
COLERA (A00)	0	0,0	0,0	1,0
DIARREAS (A08-A09)	26.511	1.592,1	3,1	1,0
AMIBIASIS (A06)	1.269	76,2	0,1	1,1
FIEBRE TIFOIDEA (A01.0)	0	0,0	0,0	1,0
CASOS ASOC. BROTES ETA	45	2,7	0,0	1,0
HEPATITIS AGUDA TIPO A (B15)	144	8,6	0,0	1,0

TRANSMISIÓN AEREA Y OTRAS

ENFERMEDADES	No.	TASAS	%	CONC.
TUBERCULOSIS (A15-A19)	224	13,5	0,0	1,2
INFLUENZA (J10-J11)	0	0,0	0,0	1,0
VARICELA (B01)	819	49,2	0,1	1,0
PAROTIDITIS (B26)	95	5,7	0,0	1,0

Concentración; número de consultas realizadas por cada paciente por la misma causa.
(*) TASAS ESPECIFICAS POR 100.000 NVR.
(**) TASAS ESPECIFICAS POR 100.000 INDIVIDUOS DEL GRUPO CORRESPONDIENTE.
TASAS ESPECIFICAS POR 100.000 HABITANTES.
Fuente: Epi -15 Dirección de Vigilancia Epidemiológica

ENFERMEDADES RESPIRATORIAS, DIGESTIVAS Y TRAUMATISMOS
BOLÍVAR, 2012

MORBILIDAD REGISTRADA POR ENFERMEDADES DEL SISTEMA RESPIRATORIO

ENFERMEDADES	No.	TASAS	%	CONC.
IRA VIAS RESP. SUPERIORES (J06)	6.981	419,2	0,8	1,0
AMIGDALITIS AGUDA (J03)	15.990	960,3	1,9	1,0
RINOFARINGITIS AGUDA (J00)	21.116	1.268,1	2,5	1,0
BRONQUITIS AGUDA (J20)	10.166	610,5	1,2	1,0
NEUMONÍA (J12-J18)	1.524	91,5	0,2	1,0

MORBILIDAD REGISTRADA POR ENFERMEDADES DEL SISTEMA DIGESTIVO

ENFERMEDADES	No.	TASAS	%	CONC.
DIARREAS AGUDAS (A08-A09)	26.511	1.592,1	3,1	1,0
AMIBIASIS INTESTINAL (A06)	1.269	76,2	0,1	1,1

MORBILIDAD REGISTRADA POR TRAUMATISMO Y ENVENENAMIENTO

ENFERMEDADES	No.	TASAS	%	CONC.
MORDEDURA SOSPECHOSA RABIA (A82)	2.020	121,3	0,2	1,0
INTOXICACIÓN POR PLAGUICIDAS (T60)	75	4,5	0,0	1,1

Concentración; número de consultas realizadas por cada paciente por la misma causa.
TASAS ESPECIFICAS POR 100.000 HABITANTES.
Fuente: Epi -15 Dirección de Vigilancia Epidemiológica

CAUSAS EXTERNAS, SÍNTOMAS Y SÍNDROMES FEBRILES
BOLÍVAR, 2012

CAUSAS EXTERNAS DE MORBILIDAD

ENFERMEDADES	No.	TASAS	%	CONC.
ACCIDENTES TRANSPORTE TERRESTRE (V01-V89)	499	30,0	0,1	1,1
EFECTOS ADVERSOS MEDICAMENTOS (Y40-Y57)	139	8,3	0,0	1,0

MORBILIDAD REGISTRADA POR SÍNTOMAS, SIGNOS Y HALLAZGOS ANORMALES

ENFERMEDADES	No.	TASAS	%	CONC.
FIEBRE (R50)	61.687	3.704,6	7,2	1,0

MORBILIDAD AGRUPADA SEGÚN SÍNDROME FEBRIL ERUPTIVO

ENFERMEDADES	No.	TASAS	%	CONC.
VARICELA (B01)	819	49,2	0,1	1,0
SARAMPION SOSPECHA (B05)	0	0,0	0,0	1,0
RUBEOLA SOSPECHA (B06)	0	0,0	0,0	1,0

MORBILIDAD AGRUPADA SEGÚN SÍNDROME FEBRIL HEMORRÁGICO

ENFERMEDADES	No.	TASAS	%	CONC.
DENGUE GRAVE / HEMORRAGICO (A91)	305	18,3	0,0	1,0
FIEBRE HEMORRAGICA VENEZOLANA (A96.8)	0	0,0	0,0	1,0

Concentración; número de consultas realizadas por cada paciente por la misma causa.
TASAS ESPECIFICAS POR 100.000 HABITANTES.
Fuente: Epi -15 Dirección de Vigilancia Epidemiológica

SÍNDROMES FEBRIL ICTERICO, RESPIRATORIO Y GASTROINTESTINAL
BOLÍVAR, 2012

MORBILIDAD REGISTRADA AGRUPADA SEGÚN SÍNDROME FEBRIL ICTÉRICO

ENFERMEDADES	No.	TASAS	%	CONC.
HEPATITIS AGUDA TIPO A (B15)	144	8,6	0,0	1,0
HEPATITIS AGUDA TIPO B (B16)	125	7,5	0,0	1,0
HEPATITIS AGUDA TIPO C (B17)	134	8,0	0,0	1,1
LEPTOSPIROSIS (A27)	6	0,4	0,0	1,0
FIEBRE AMARILLA (A95)	0	0,0	0,0	1,0

MORBILIDAD REGISTRADA AGRUPADA SEGÚN SÍNDROME RESPIRATORIOS

ENFERMEDADES	No.	TASAS	%	CONC.
IRA VIAS RESP. SUPERIORES (J06)	6.981	419,2	0,8	1,0
NEUMONIA (J12-J18)	1.524	91,5	0,2	1,0

MORBILIDAD REGISTRADA AGRUPADA SEGÚN SÍNDROME GASTROINTESTINAL

ENFERMEDADES	No.	TASAS	%	CONC.
DIARREAS (A08-A09)	26.511	1.592,1	3,1	1,0
AMIBIASIS (A06)	1.269	76,2	0,1	1,1

Concentración; número de consultas realizadas por cada paciente por la misma causa.
TASAS ESPECIFICAS POR 100.000 HABITANTES.
Fuente: Epi -15 Dirección de Vigilancia Epidemiológica

SÍNDROMES NEUROLOGICO Y FEBRIL CON LINFADENOPATIAS
BOLÍVAR, 2012

MORBILIDAD REGISTRADA AGRUPADA SEGÚN SÍNDROME NEUROLÓGICO

ENFERMEDADES	No.	TASAS	%	CONC.
MENINGITIS VIRAL (A87)	5	0,3	0,0	1,0
MENINGITIS BACTERIANA (G00)	26	1,6	0,0	1,3
MENINGITIS MENINGOCOCICA (A39.0)	1	0,1	0,0	1,0
PARALISIS FLACIDA (G82.0)	22	1,3	0,0	1,0
TETANOS (A33-A35)	1	0,1	0,0	1,0
RABIA HUMANA (A82)	0	0,0	0,0	1,0

MORBILIDAD REGISTRADA AGRUPADA SEGÚN SÍNDROME FEBRIL CON LINFOADENOPATIANOPATÍA

ENFERMEDADES	No.	TASAS	%	CONC.
PAROTIDITIS (B26)	95	5,7	0,0	1,0
RUBÉOLA (B06)	0	0,0	0,0	1,0

Concentración; número de consultas realizadas por cada paciente por la misma causa.
TASAS ESPECIFICAS POR 100.000 HABITANTES.
Fuente: Epi -15 Dirección de Vigilancia Epidemiológica

MORBILIDAD REGISTRADA POR ENFERMEDADES, APARATOS Y SISTEMAS. CARABOBO, 2012

ENFERMEDADES	P	S	X	TOTAL	TASA	%	CONC.
I.- ENFERM. INFECCIOSAS Y PARASITARIAS	**59.629**	**995**	**602**	**60.231**	**2.553,9**	**9,4**	**1,0**
Ia.- TRANSMISIÓN HÍDRICA Y ALIMENTOS	**49.650**	**528**	**418**	**50.068**	**2.123,0**	**7,8**	**1,0**
1.- COLERA (A00)	0	0	0	0	0,0	0,0	1,0
2.- AMIBIASIS (A06)	549	0	0	549	23,3	0,1	1,0
3.- DIARREAS < 1a. (A08-A09)	6.168	0	0	6.168	261,5	1,0	1,0
4.- DIARREAS 1-4a. (A08-A09)	13.174	0	0	13.174	558,6	2,1	1,0
5.- DIARREAS 5a. Y MAS (A08-A09)	21.818	0	0	21.818	925,1	3,4	1,0
6.- FIEBRE TIFOIDEA (A01.0)	0	0	0	0	0,0	0,0	1,0
7.- ETA Nº DE BROTES	0	0	0	0	0,0	0,0	1,0
8.- CASOS ASOC. A BROTES DE ETA	4	0	0	4	0,2	0,0	1,0
9.- HEPATITIS AGUDA TIPO A (B15)	16	0	0	16	0,7	0,0	1,0
Ib.- TRANSMISIÓN AEREA	**13**	**0**	**0**	**13**	**0,6**	**0,0**	**1,0**
10.- TUBERCULOSIS (A15-A19)	1	0	0	1	0,0	0,0	1,0
11.- INFLUENZA (J10-J11) ENF. TIPO INFLUENZA	12	0	0	12	0,5	0,0	1,0
Ic.- TRANSMISIÓN SEXUAL	**48**	**27**	**1**	**49**	**2,1**	**0,0**	**1,6**
12.- INFECCIÓN GONOCOCICA (A54)	8	0	0	8	0,3	0,0	1,0
13.- SIFILIS (A51-A53)	7	0	1	8	0,3	0,0	1,0
14.- SIFILIS CONGENITA (A50)	0	0	0	0	0,0	0,0	1,0
15.- INFECCIÓN ASINTOMATICA VIH (Z21)	1	0	0	1	0,0	0,0	1,0
16.- ENFERMEDAD VIH/SIDA (B20-B24)	1	0	0	1	0,0	0,0	1,0
Id.- OTRAS TRANSMISIBLES	**8.741**	**440**	**183**	**8.924**	**378,4**	**1,4**	**1,1**
17.- TOSFERINA (A37)	0	0	0	0	0,0	0,0	1,0
18.- PAROTIDITIS INFECCIOSA (B26)	9	0	0	9	0,4	0,0	1,0
19.- TETANOS (A33-A35)	2	0	0	2	0,1	0,0	1,0
20.- VARICELA (B01)	1.257	0	0	1.257	53,3	0,2	1,0

MORBILIDAD REGISTRADA POR ENFERMEDADES, APARATOS Y SISTEMAS. CARABOBO, 2012. Continuación

ENFERMEDADES	P	S	X	TOTAL	TASA	%	CONC.
Ie.- TRANSMISIÓN VECTORIAL	**1.150**	**0**	**0**	**1.150**	**48,8**	**0,2**	**1,0**
21.- DENGUE (TODAS LAS FORMAS)	1.144	0	0	1.144	48,5	0,2	1,0
22.- MALARIA (VIVAX + FALCIPARUM)	6	0	0	6	0,3	0,0	1,0
23.- FIEBRE AMARILLA (A95)	0	0	0	0	0,0	0,0	1,0
24.- LEISHMANIASIS (B55)	0	0	0	0	0,0	0,0	1,0
25.- ENFERMEDAD DE CHAGAS (B57)	0	0	0	0	0,0	0,0	1,0
II.- NEOPLASIAS (C00-D48)	**479**	**23**	**0**	**479**	**20,3**	**0,1**	**1,0**
III.- ENFERM. DE LA SANGRE (D50-D89)	**4.273**	**381**	**252**	**4.525**	**191,9**	**0,7**	**1,1**
IV.- ENFERM. ENDOCRINAS Y METABOLICAS (E00-E90)	**6.335**	**3.235**	**602**	**6.937**	**294,1**	**1,1**	**1,5**
26.- DIABETES (E10-E14)	3.842	2.763	350	4.192	177,7	0,7	1,7
V.- TRASTORNOS MENTALES (F00-F99)	**1.292**	**129**	**22**	**1.314**	**55,7**	**0,2**	**1,1**
VI.- ENFERM. DEL SISTEMA NERVIOSO (G00-G99)	**6.913**	**380**	**153**	**7.066**	**299,6**	**1,1**	**1,1**
27.- MENINGITIS VIRAL (A87)	0	0	0	0	0,0	0,0	1,0
28.- MENINGITIS BACTERIANA (G00)	2	0	0	2	0,1	0,0	1,0
29.- PARALISIS FLACIDA (G82.0)	4	0	0	4	0,2	0,0	1,0
VII.- ENFERM. DEL OJO Y SUS ANEXOS (H00-H59)	**11.383**	**450**	**143**	**11.526**	**488,7**	**1,8**	**1,0**
VIII.- ENFERM. DEL OIDO (H60-H95)	**22.531**	**967**	**374**	**22.905**	**971,2**	**3,6**	**1,0**
IX.- ENFERM. DEL SISTEMA CIRCULATORIO (I00-I99)	**27.293**	**7.262**	**1.195**	**28.488**	**1.207,9**	**4,4**	**1,3**
30.- HIPERTENSION ARTERIAL (I10)	24.500	6.791	871	25.371	1.075,8	4,0	1,3
31.- CARDIOPATIA ISQUEMICA (I25.9)	830	126	54	884	37,5	0,1	1,2
32.- ENFERMEDADES CEREBROVASCULARES (I60-I69)	313	74	47	360	15,3	0,1	1,2

MORBILIDAD REGISTRADA POR ENFERMEDADES, APARATOS Y SISTEMAS. CARABOBO, 2012. Continuación

ENFERMEDADES	P	S	X	TOTAL	TASA	%	CONC.
X.- ENFERM. DEL SISTEMA RESPIRATORIO (J00-J99)	**122.027**	**5.142**	**635**	**122.662**	**5.201,1**	**19,1**	**1,0**
33.- RINOFARINGITIS AGUDA (J00)	7.470	0	0	7.470	316,7	1,2	1,0
34.- SINUSITIS AGUDA (J01)	1.849	0	0	1.849	78,4	0,3	1,0
35.- FARINGITIS AGUDA (J02)	9.321	0	0	9.321	395,2	1,5	1,0
36.- AMIGDALITIS AGUDA (J03)	36.954	0	0	36.954	1.566,9	5,8	1,0
37.- LARINGITIS Y TRAQUEITIS AGUDA (J04-J05)	866	0	0	866	36,7	0,1	1,0
38.- IRA VIAS RESP. SUP. NO ESPECIF. (J06)	5.826	0	0	5.826	247,0	0,9	1,0
39.- BRONQUITIS AGUDA (J20)	10.643	0	0	10.643	451,3	1,7	1,0
40.- BRONQUIOLITIS AGUDA MENOR DE 2 AÑOS (J21)	1.261	0	0	1.261	53,5	0,2	1,0
41.- IRA NO ESPECIF. VIAS RESP. INFERIORES (J22)	13.128	0	0	13.128	556,6	2,0	1,0
42.- INFECCIÓN RESPIRATORIA AGUDA GRAVE (J22)	13	0	0	13	0,6	0,0	1,0
43.- NEUMONÍA (J12-J18)	1.430	0	0	1.430	60,6	0,2	1,0
44.- ASMA (J45)	22.585	4.072	338	22.923	972,0	3,6	1,2
45.- EPOC (J44)	0	0	0	0	0,0	0,0	1,0
XI.- ENFERM. DEL SISTEMA DIGESTIVO (K00-K93)	**35.082**	**1.616**	**842**	**35.924**	**1.523,2**	**5,6**	**1,0**
XII.- ENFERM. DE LA PIEL (L00-L99)	**30.055**	**1.385**	**353**	**30.408**	**1.289,3**	**4,7**	**1,0**
XIII.- ENFERM. OSTEOMUSCULAR (M00-M99)	**21.949**	**1.109**	**442**	**22.391**	**949,4**	**3,5**	**1,1**

MORBILIDAD REGISTRADA POR ENFERMEDADES, APARATOS Y SISTEMAS. CARABOBO, 2012. Continuación

ENFERMEDADES	P	S	X	TOTAL	TASA	%	CONC.
XIV.- ENFERM. SISTEMA GENITOURINARIO (N00-N99)	**36.980**	**1.769**	**735**	**37.715**	**1.599,2**	**5,9**	**1,0**
46.- ENFERMEDAD RENAL (N00-N29)	28.580	1.320	506	29.086	1.233,3	4,5	1,0
XV.- EMBARAZO, PARTO Y PUERPERIO (O00-O99)	**8.672**	**56**	**64**	**8.736**	**370,4**	**1,4**	**1,0**
XVI.- AFECCIONES PERINATALES (P00-P96)	**0**	**0**	**0**	**0**	**0,0**	**0,0**	**1,0**
XVIII.- SÍNTOMAS, SIGNOS Y HALLAZGOS ANORMALES (R00-R99)	**112.035**	**1.868**	**789**	**112.824**	**4.783,9**	**17,6**	**1,0**
47.- FIEBRE (R50)	54.928	0	0	54.928	2.329,0	8,6	1,0
XIX.- TRAUMATISMOS Y ENVENENAMIENTOS (S00-T98)	**46.864**	**2.083**	**375**	**47.239**	**2.003,0**	**7,4**	**1,0**
48.- MORDEDURA SOSPECHOSA DE RABIA (A82)	5.553	0	0	5.553	235,5	0,9	1,0
49.- INTOXICACION POR PLAGUICIDAS (T60)	41	0	0	41	1,7	0,0	1,0
XX.- CAUSAS EXTERNAS (V01-Y98)	**10.140**	**68**	**20**	**10.160**	**430,8**	**1,6**	**1,0**
50.- ACCIDENTES DE TRANSPORTE TERRESTRE (V01-V89)	663	10	2	665	28,2	0,1	1,0
51.- EFECTOS ADVERSOS DE MEDICAMENTOS (Y40-Y57)	90	0	0	90	3,8	0,0	1,0
52.- EFECTOS ADVERSOS DE VACUNAS (Y58-Y59)	1	0	0	1	0,0	0,0	1,0
TOTAL CONSULTAS REALIZADAS (P+X)	**602.723**	**31.543**	**7.686**	**610.409**	**25.882,4**	**100,0**	**1,1**
TOTAL PACIENTES HOSPITALIZADOS POR TODAS CAUSAS	**23.699**	**0**	**0**	**23.699**	**1.004,9**	**3,7**	**1,0**

(a*): CHAGAS AGUDO SE INCLUYE EN ENFERMEDAD DE CHAGAS.
(a**): ACCIDENTES DE TRANSPORTE TERRESTRE, DEL HOGAR, LABORALES Y OTROS ACCIDENTES,
SE EXCLUYEN DEL CONTEO DEL TOTAL DE CAUSAS. SE SUPONEN INCLUIDAS EN HERIDAS,
FRACTURAS Y/O LUXACIONES, ESGUINCES Y OTROS TRAUMATISMOS.
Para calcular las tasas:
(*) : TASAS POR 100.000 N.V.R.
(**) : TASAS ESPECIFICAS POR 100.000 MUJERES ENTRE 15 Y 49 AÑOS DE EDAD.
(***) : TASAS ESPECIFICAS POR 100.000 HABS. DEL CORRESPONDIENTE GRUPO DE EDAD.
Fuente: Epi -15 Dirección de Vigilancia Epidemiológica

MORBILIDAD REGISTRADA RED AMBULATORIA. INFORME EPI-15, CONSOLIDADO DEL AÑO 2012
CARABOBO

ORDEN	ENFERMEDADES	Nº	Tasa	%	CONC.
1	FIEBRE (R50)	54.928	2.329,0	8,6	1,0
2	OTRAS CAUSAS DE CONSULTAS NO ESPECIFICADA	38.076	1.614,5	5,9	1,1
3	AMIGDALITIS AGUDA (J03)	36.954	1.566,9	5,8	1,0
4	CEFALEA (R51)	32.721	1.387,4	5,1	1,0
5	DIARREAS DE 5 AÑOS Y MAS (A08-A09) (***)	21.818	925,1	3,4	1,0
6	DOLOR ABDOMINAL (R10.4)	21.590	915,5	3,4	1,0
7	HERIDAS	20.986	889,8	3,3	1,1
8	INFECCIÓN URINARIA (N39.0)	20.666	876,3	3,2	1,1
9	OTROS TRAUMATISMOS	15.860	672,5	2,5	1,0
10	HIPERTENSION ARTERIAL 45 AÑOS Y MAS (I10) (***)	15.689	665,2	2,4	1,4
11	DIARREAS DE 1 A 4 AÑOS (A08-A09) (**)	13.174	558,6	2,1	1,0
12	IRA NO ESPECIF.VIAS RESP.INFERIORES (J22)	13.128	556,6	2,0	1,0
13	ASMA MENOR DE 10 AÑOS (J45) (***)	12.284	520,9	1,9	1,2
14	OTRAS ENFERMEDADES ESOFAGO, ESTOMAGO E INTESTINO	11.629	493,1	1,8	1,0
15	BRONQUITIS AGUDA (J20)	10.643	451,3	1,7	1,0
16	ASMA DE 10 AÑOS Y MÁS (J45) (***)	10.639	451,1	1,7	1,2
17	ABSCESOS (L02)	10.548	447,3	1,6	1,0
18	RINITIS ALERGICA (J30.1-J30.4)	9.597	406,9	1,5	1,1
19	HIPERTENSION ARTERIAL 15 A 44 AÑOS (I10) (***)	9.035	383,1	1,4	1,2
20	OTITIS MEDIA AGUDA MAYOR O IGUAL A 5 AÑOS (H65.0-H65.1,H66.0,H66.9) (***)	8.994	381,4	1,4	1,0
21	GASTRITIS (K29)	8.602	364,7	1,3	1,1
22	COLICO NEFRITICO (N23)	8.420	357,0	1,3	1,0
23	NEURALGIAS (M79.2)	8.078	342,5	1,3	1,0
24	MIALGIAS (M79.1)	8.071	342,2	1,3	1,1
25	CARIES DENTAL (K02)	7.764	329,2	1,2	1,0

Concentración; número de consultas realizadas por cada paciente por la misma causa.
(a**): ACCIDENTES DE TRANSPORTE TERRESTRE, DEL HOGAR, LABORALES Y OTROS ACCIDENTES, SE EXCLUYEN DEL CONTEO DEL TOTAL DE CAUSAS.
(*) : TASAS POR 100.000 N.V.R.
(**) : TASAS ESPECIFICAS POR 100.000 MUJERES ENTRE 15 Y 49 AÑOS DE EDAD.
(***) : TASAS ESPECIFICAS POR 100.000 HABS. DEL CORRESPONDIENTE GRUPO DE EDAD.
NOTA: LA TASA GENERAL DE MORBILIDAD REGISTRADA (TOTAL CAUSAS) ES POR 1.000 HABITANTES.
Fuente: Epi -15 Dirección de Vigilancia Epidemiológica
MORBILIDAD REGISTRADA RED AMBULATORIA. INFORME EPI-15, CONSOLIDADO DEL AÑO 2012
CARABOBO

MORBILIDAD REGISTRADA POR SISTEMAS Y APARATOS.
CARABOBO, 2012

ORDEN	APARATOS Y SISTEMAS	No.	TASAS	%	CONC.
1	**ENFERM. DEL SISTEMA RESPIRATORIO**	**122.662**	**5.201,1**	**19,1**	**1,0**
2	**ENFERM. INFECCIOSAS Y PARASITARIAS**	**60.231**	**2.553,9**	**9,4**	**1,0**
	TRANSMISIÓN HÍDRICA Y ALIMENTOS	50.068	2.123,0	7,8	1,0
	OTRAS ENF. TRANSMISIBLES	8.924	378,4	1,4	1,1
	TRANSMITIDAS POR VECTORES	1.150	48,8	0,2	1,0
	TRANSMISIÓN AEREA	13	0,6	0,0	1,0
	TRANSMISIÓN SEXUAL	49	2,1	0,0	1,6
	PREVENIBLES POR VACUNAS	22	0,9	0,0	1,0
	ENFERMEDADES ZOONOTICAS	5	0,2	0,0	1,0
3	**TRAUMATISMOS Y ENVENENAMIENTOS**	**47.239**	**2.003,0**	**7,4**	**1,0**
4	**ENF.DEL SISTEMA GENITO-URINARIO**	**37.715**	**1.599,2**	**5,9**	**1,0**
5	**ENFERMEDADES DEL SISTEMA DIGESTIVO**	**35.924**	**1.523,2**	**5,6**	**1,0**
6	**ENF.DE LA PIEL Y TEJ. SUBCUTANEO**	**30.408**	**1.289,3**	**4,7**	**1,0**
7	**ENFERM. DEL SISTEMA CIRCULATORIO**	**28.488**	**1.207,9**	**4,4**	**1,3**
8	**ENF.SIST.OSTEOMUSC. Y TEJ. CONJUNTIVO**	**22.391**	**949,4**	**3,5**	**1,1**
9	**ENF. DEL OIDO Y APOFISIS MASTOIDES**	**22.905**	**971,2**	**3,6**	**1,0**
10	**EMBARAZO, PARTO Y PUERPERIO(*)**	**8.736**	**370,4**	**1,4**	**1,0**
11	**ENF.DEL OJO Y SUS ANEXOS**	**11.526**	**488,7**	**1,8**	**1,0**
12	**ENF. ENDOCRINAS, NUTRIC. Y METABOLICAS**	**6.937**	**294,1**	**1,1**	**1,5**
13	**ENF.DE LA SANGRE Y ORG. HEMATOPOY.**	**4.525**	**191,9**	**0,7**	**1,1**
14	**ENF. DEL SISTEMA NERVIOSO**	**7.066**	**299,6**	**1,1**	**1,1**
15	**TRAST.MENTALES Y DEL COMPORTAMIENTO**	**1.314**	**55,7**	**0,2**	**1,1**
16	**NEOPLASIAS**	**479**	**20,3**	**0,1**	**1,0**
	CAUSAS EXTERNAS DE TRAUM. Y ENVENEN.(**)	10.160	430,8	1,6	1,0
	SUB-TOTAL APARATOS Y SISTEMAS	**448.546**	**19.019,1**	**69,9**	**1,1**
	SUB-TOTAL SINT.SIG. Y HALLAZG. ANORMALES	**112.824**	**4.783,9**	**17,6**	**1,0**
	SUB-TOTAL OTRAS CAUSAS DE CONSULTA	**89.333**	**3.787,9**	**13,9**	**1,1**
	TOTAL CAUSAS DE CONSULTA	**641.952**	**27.219,8**	**100,0**	**1,1**

(*) : TASAS POR 100.000 MUJERES ENTRE 15 Y 49 a. DE EDAD.
(**): ACCIDENTES DE TRANSPORTE TERRESTRE, DEL HOGAR, LABORALES Y OTROS ACCIDENTES, SE EXCLUYEN DEL CONTEO DEL TOTAL DE CAUSAS. SE SUPONEN INCLUIDAS EN HERIDAS, FRACTURAS Y/O LUXACIONES, ESGUINCES Y OTROS TRAUMATISMOS DEL SISTEMA TRAUMATISMOS Y ENVENENAMIENTOS.
Fuente: Epi -15 Dirección de Vigilancia Epidemiológica
MORBILIDAD REGISTRADA POR SISTEMAS Y APARATOS.

MORBILIDAD REGISTRADA POR ENFERMEDADES INFECCIOSAS Y PARASITARIAS
CARABOBO, 2012

TRANSMISIÓN HÍDRICA Y ALIMENTOS

ENFERMEDADES	No.	TASAS	%	CONC.
COLERA (A00)	0	0,0	0,0	1,0
DIARREAS (A08-A09)	41.160	1.745,3	6,4	1,0
AMIBIASIS (A06)	549	23,3	0,1	1,0
FIEBRE TIFOIDEA (A01.0)	0	0,0	0,0	1,0
CASOS ASOC. BROTES ETA	4	0,2	0,0	1,0
HEPATITIS AGUDA TIPO A (B15)	16	0,7	0,0	1,0

TRANSMISIÓN AEREA Y OTRAS

ENFERMEDADES	No.	TASAS	%	CONC.
TUBERCULOSIS (A15-A19)	1	0,0	0,0	1,0
INFLUENZA (J10-J11)	12	0,5	0,0	1,0
VARICELA (B01)	1.257	53,3	0,2	1,0
PAROTIDITIS (B26)	9	0,4	0,0	1,0

Concentración; número de consultas realizadas por cada paciente por la misma causa.
(*) TASAS ESPECIFICAS POR 100.000 NVR.
(**) TASAS ESPECIFICAS POR 100.000 INDIVIDUOS DEL GRUPO CORRESPONDIENTE.
TASAS ESPECIFICAS POR 100.000 HABITANTES.
Fuente: Epi -15 Dirección de Vigilancia Epidemiológica

ENFERMEDADES RESPIRATORIAS, DIGESTIVAS Y TRAUMATISMOS
CARABOBO, 2012

MORBILIDAD REGISTRADA POR ENFERMEDADES DEL SISTEMA RESPIRATORIO

ENFERMEDADES	No.	TASAS	%	CONC.
IRA VIAS RESP. SUPERIORES (J06)	5.826	247,0	0,9	1,0
AMIGDALITIS AGUDA (J03)	36.954	1.566,9	5,8	1,0
RINOFARINGITIS AGUDA (J00)	7.470	316,7	1,2	1,0
BRONQUITIS AGUDA (J20)	10.643	451,3	1,7	1,0
NEUMONÍA (J12-J18)	1.430	60,6	0,2	1,0

MORBILIDAD REGISTRADA POR ENFERMEDADES DEL SISTEMA DIGESTIVO

ENFERMEDADES	No.	TASAS	%	CONC.
DIARREAS AGUDAS (A08-A09)	41.160	1.745,3	6,4	1,0
AMIBIASIS INTESTINAL (A06)	549	23,3	0,1	1,0

MORBILIDAD REGISTRADA POR TRAUMATISMO Y ENVENENAMIENTO

ENFERMEDADES	No.	TASAS	%	CONC.
MORDEDURA SOSPECHOSA RABIA (A82)	5.553	235,5	0,9	1,0
INTOXICACIÓN POR PLAGUICIDAS (T60)	41	1,7	0,0	1,0

Concentración; número de consultas realizadas por cada paciente por la misma causa.
TASAS ESPECIFICAS POR 100.000 HABITANTES.
Fuente: Epi -15 Dirección de Vigilancia Epidemiológica

CAUSAS EXTERNAS, SÍNTOMAS Y SÍNDROMES FEBRILES
CARABOBO, 2012

CAUSAS EXTERNAS DE MORBILIDAD

ENFERMEDADES	No.	TASAS	%	CONC.
ACCIDENTES TRANSPORTE TERRESTRE (V01-V89)	665	28,2	0,1	1,0
EFECTOS ADVERSOS MEDICAMENTOS (Y40-Y57)	90	3,8	0,0	1,0

MORBILIDAD REGISTRADA POR SÍNTOMAS, SIGNOS Y HALLAZGOS ANORMALES

ENFERMEDADES	No.	TASAS	%	CONC.
FIEBRE (R50)	54.928	2.329,0	8,6	1,0

MORBILIDAD AGRUPADA SEGÚN SÍNDROME FEBRIL ERUPTIVO

ENFERMEDADES	No.	TASAS	%	CONC.
VARICELA (B01)	1.257	53,3	0,2	1,0
SARAMPION SOSPECHA (B05)	0	0,0	0,0	1,0
RUBEOLA SOSPECHA (B06)	0	0,0	0,0	1,0

MORBILIDAD AGRUPADA SEGÚN SÍNDROME FEBRIL HEMORRÁGICO

ENFERMEDADES	No.	TASAS	%	CONC.
DENGUE GRAVE / HEMORRAGICO (A91)	15	0,6	0,0	1,0
FIEBRE HEMORRAGICA VENEZOLANA (A96.8)	0	0,0	0,0	1,0

Concentración; número de consultas realizadas por cada paciente por la misma causa.
TASAS ESPECIFICAS POR 100.000 HABITANTES.
Fuente: Epi -15 Dirección de Vigilancia Epidemiológica

SÍNDROMES FEBRIL ICTERICO, RESPIRATORIO Y GASTROINTESTINAL
CARABOBO, 2012

MORBILIDAD REGISTRADA AGRUPADA SEGÚN SÍNDROME FEBRIL ICTÉRICO

ENFERMEDADES	No.	TASAS	%	CONC.
HEPATITIS AGUDA TIPO A (B15)	16	0,7	0,0	1,0
HEPATITIS AGUDA TIPO B (B16)	1	0,0	0,0	1,0
HEPATITIS AGUDA TIPO C (B17)	1	0,0	0,0	1,0
LEPTOSPIROSIS (A27)	4	0,2	0,0	1,0
FIEBRE AMARILLA (A95)	0	0,0	0,0	1,0

MORBILIDAD REGISTRADA AGRUPADA SEGÚN SÍNDROME RESPIRATORIOS

ENFERMEDADES	No.	TASAS	%	CONC.
IRA VIAS RESP. SUPERIORES (J06)	5.826	247,0	0,9	1,0
NEUMONIA (J12-J18)	1.430	60,6	0,2	1,0

MORBILIDAD REGISTRADA AGRUPADA SEGÚN SÍNDROME GASTROINTESTINAL

ENFERMEDADES	No.	TASAS	%	CONC.
DIARREAS (A08-A09)	41.160	1.745,3	6,4	1,0
AMIBIASIS (A06)	549	23,3	0,1	1,0

Concentración; número de consultas realizadas por cada paciente por la misma causa.
TASAS ESPECIFICAS POR 100.000 HABITANTES.
Fuente: Epi -15 Dirección de Vigilancia Epidemiológica

SÍNDROMES NEUROLOGICO Y FEBRIL CON LINFADENOPATIAS
CARABOBO, 2012

MORBILIDAD REGISTRADA AGRUPADA SEGÚN SÍNDROME NEUROLÓGICO

ENFERMEDADES	No.	TASAS	%	CONC.
MENINGITIS VIRAL (A87)	0	0,0	0,0	1,0
MENINGITIS BACTERIANA (G00)	2	0,1	0,0	1,0
MENINGITIS MENINGOCOCICA (A39.0)	1	0,0	0,0	1,0
PARALISIS FLACIDA (G82.0)	4	0,2	0,0	1,0
TETANOS (A33-A35)	2	0,1	0,0	1,0
RABIA HUMANA (A82)	0	0,0	0,0	1,0

MORBILIDAD REGISTRADA AGRUPADA SEGÚN SÍNDROME FEBRIL CON LINFOADENOPATIANOPATÍA

ENFERMEDADES	No.	TASAS	%	CONC.
PAROTIDITIS (B26)	9	0,4	0,0	1,0
RUBÉOLA (B06)	0	0,0	0,0	1,0

Concentración; número de consultas realizadas por cada paciente por la misma causa.
TASAS ESPECIFICAS POR 100.000 HABITANTES.
Fuente: Epi -15 Dirección de Vigilancia Epidemiológica

MORBILIDAD REGISTRADA POR ENFERMEDADES, APARATOS Y SISTEMAS. COJEDES, 2012

ENFERMEDADES	P	S	X	TOTAL	TASA	%	CONC.
I.- ENFERM. INFECCIOSAS Y PARASITARIAS	**34.930**	**10.998**	**1.143**	**36.073**	**11.018,6**	**8,4**	**1,3**
Ia.- TRANSMISIÓN HÍDRICA Y ALIMENTOS	**30.490**	**3.911**	**656**	**31.146**	**9.513,6**	**7,2**	**1,1**
1.- COLERA (A00)	0	0	0	0	0,0	0,0	1,0
2.- AMIBIASIS (A06)	452	98	15	467	142,6	0,1	1,2
3.- DIARREAS < 1a. (A08-A09)	2.733	213	23	2.756	841,8	0,6	1,1
4.- DIARREAS 1-4a. (A08-A09)	6.434	535	48	6.482	1.979,9	1,5	1,1
5.- DIARREAS 5a. Y MAS (A08-A09)	13.296	908	89	13.385	4.088,5	3,1	1,1
6.- FIEBRE TIFOIDEA (A01.0)	0	0	0	0	0,0	0,0	1,0
7.- ETA Nº DE BROTES	0	0	0	0	0,0	0,0	1,0
8.- CASOS ASOC. A BROTES DE ETA	0	0	0	0	0,0	0,0	1,0
9.- HEPATITIS AGUDA TIPO A (B15)	68	3	0	68	20,8	0,0	1,0
Ib.- TRANSMISIÓN AEREA	**38**	**30**	**1**	**39**	**11,9**	**0,0**	**1,8**
10.- TUBERCULOSIS (A15-A19)	34	30	1	35	10,7	0,0	1,9
11.- INFLUENZA (J10-J11) ENF. TIPO INFLUENZA	4	0	0	4	1,2	0,0	1,0
Ic.- TRANSMISIÓN SEXUAL	**86**	**23**	**2**	**88**	**26,9**	**0,0**	**1,3**
12.- INFECCIÓN GONOCOCICA (A54)	32	9	2	34	10,4	0,0	1,3
13.- SIFILIS (A51-A53)	28	8	0	28	8,6	0,0	1,3
14.- SIFILIS CONGENITA (A50)	5	0	0	5	1,5	0,0	1,0
15.- INFECCIÓN ASINTOMATICA VIH (Z21)	0	0	0	0	0,0	0,0	1,0
16.- ENFERMEDAD VIH/SIDA (B20-B24)	14	3	0	14	4,3	0,0	1,2
Id.- OTRAS TRANSMISIBLES	**2.963**	**6.950**	**468**	**3.431**	**1.048,0**	**0,8**	**3,3**
17.- TOSFERINA (A37)	2	0	0	2	0,6	0,0	1,0
18.- PAROTIDITIS INFECCIOSA (B26)	49	4	0	49	15,0	0,0	1,1
19.- TETANOS (A33-A35)	0	3	0	0	0,0	0,0	1,0
20.- VARICELA (B01)	439	39	1	440	134,4	0,1	1,1

MORBILIDAD REGISTRADA POR ENFERMEDADES, APARATOS Y SISTEMAS. COJEDES, 2012. Continuación

ENFERMEDADES	P	S	X	TOTAL	TASA	%	CONC.
Ie.- TRANSMISIÓN VECTORIAL	**1.279**	**77**	**16**	**1.295**	**395,6**	**0,3**	**1,1**
21.- DENGUE (TODAS LAS FORMAS)	1.236	44	8	1.244	380,0	0,3	1,0
22.- MALARIA (VIVAX + FALCIPARUM)	22	0	0	22	6,7	0,0	1,0
23.- FIEBRE AMARILLA (A95)	0	0	0	0	0,0	0,0	1,0
24.- LEISHMANIASIS (B55)	0	0	0	0	0,0	0,0	1,0
25.- ENFERMEDAD DE CHAGAS (B57)	6	22	8	14	4,3	0,0	4,7
II.- NEOPLASIAS (C00-D48)	**304**	**191**	**5**	**309**	**94,4**	**0,1**	**1,6**
III.- ENFERM. DE LA SANGRE (D50-D89)	**4.271**	**2.069**	**453**	**4.724**	**1.443,0**	**1,1**	**1,5**
IV.- ENFERM. ENDOCRINAS Y METABOLICAS (E00-E90)	**3.316**	**4.975**	**661**	**3.977**	**1.214,8**	**0,9**	**2,5**
26.- DIABETES (E10-E14)	2.028	3.486	272	2.300	702,5	0,5	2,7
V.- TRASTORNOS MENTALES (F00-F99)	**471**	**336**	**21**	**492**	**150,3**	**0,1**	**1,7**
VI.- ENFERM. DEL SISTEMA NERVIOSO (G00-G99)	**932**	**643**	**17**	**949**	**289,9**	**0,2**	**1,7**
27.- MENINGITIS VIRAL (A87)	17	17	0	17	5,2	0,0	2,0
28.- MENINGITIS BACTERIANA (G00)	10	0	0	10	3,1	0,0	1,0
29.- PARALISIS FLACIDA (G82.0)	1	2	0	1	0,3	0,0	3,0
VII.- ENFERM. DEL OJO Y SUS ANEXOS (H00-H59)	**3.441**	**1.554**	**107**	**3.548**	**1.083,7**	**0,8**	**1,5**
VIII.- ENFERM. DEL OIDO (H60-H95)	**7.273**	**1.438**	**244**	**7.517**	**2.296,1**	**1,7**	**1,2**
IX.- ENFERM. DEL SISTEMA CIRCULATORIO (I00-I99)	**9.248**	**11.208**	**596**	**9.844**	**3.006,9**	**2,3**	**2,2**
30.- HIPERTENSION ARTERIAL (I10)	8.673	10.484	536	9.209	2.812,9	2,1	2,2
31.- CARDIOPATIA ISQUEMICA (I25.9)	236	165	14	250	76,4	0,1	1,7
32.- ENFERMEDADES CEREBROVASCULARES (I60-I69)	64	29	9	73	22,3	0,0	1,5

MORBILIDAD REGISTRADA POR ENFERMEDADES, APARATOS Y SISTEMAS. COJEDES, 2012. Continuación

ENFERMEDADES	P	S	X	TOTAL	TASA	%	CONC.
X.- ENFERM. DEL SISTEMA RESPIRATORIO (J00-J99)	**127.321**	**11.366**	**915**	**128.236**	**39.170,0**	**29,8**	**1,1**
33.- RINOFARINGITIS AGUDA (J00)	11.741	2.142	159	11.900	3.634,9	2,8	1,2
34.- SINUSITIS AGUDA (J01)	1.092	43	4	1.096	334,8	0,3	1,0
35.- FARINGITIS AGUDA (J02)	6.348	996	147	6.495	1.983,9	1,5	1,2
36.- AMIGDALITIS AGUDA (J03)	28.411	2.891	230	28.641	8.748,5	6,6	1,1
37.- LARINGITIS Y TRAQUEITIS AGUDA (J04-J05)	173	38	5	178	54,4	0,0	1,2
38.- IRA VIAS RESP. SUP. NO ESPECIF. (J06)	54.642	115	5	54.647	16.692,1	12,7	1,0
39.- BRONQUITIS AGUDA (J20)	7.215	398	25	7.240	2.211,5	1,7	1,1
40.- BRONQUIOLITIS AGUDA MENOR DE 2 AÑOS (J21)	255	33	20	275	84,0	0,1	1,1
41.- IRA NO ESPECIF. VIAS RESP. INFERIORES (J22)	3.170	173	11	3.181	971,6	0,7	1,1
42.- INFECCIÓN RESPIRATORIA AGUDA GRAVE (J22)	19	7	0	19	5,8	0,0	1,4
43.- NEUMONÍA (J12-J18)	458	29	1	459	140,2	0,1	1,1
44.- ASMA (J45)	9.583	3.379	200	9.783	2.988,2	2,3	1,4
45.- EPOC (J44)	0	0	0	0	0,0	0,0	1,0
XI.- ENFERM. DEL SISTEMA DIGESTIVO (K00-K93)	**9.176**	**3.308**	**595**	**9.771**	**2.984,6**	**2,3**	**1,4**
XII.- ENFERM. DE LA PIEL (L00-L99)	**13.200**	**3.691**	**303**	**13.503**	**4.124,5**	**3,1**	**1,3**
XIII.- ENFERM. OSTEOMUSCULAR (M00-M99)	**5.346**	**1.733**	**157**	**5.503**	**1.680,9**	**1,3**	**1,3**

MORBILIDAD REGISTRADA POR ENFERMEDADES, APARATOS Y SISTEMAS. COJEDES, 2012. Continuación

ENFERMEDADES	P	S	X	TOTAL	TASA	%	CONC.
XIV.- ENFERM. SISTEMA GENITOURINARIO (N00-N99)	**15.594**	**3.938**	**966**	**16.560**	**5.058,3**	**3,8**	**1,3**
46.- ENFERMEDAD RENAL (N00-N29)	12.009	2.677	472	12.481	3.812,4	2,9	1,2
XV.- EMBARAZO, PARTO Y PUERPERIO (O00-O99)	**2.522**	**341**	**36**	**2.558**	**781,3**	**0,6**	**1,1**
XVI.- AFECCIONES PERINATALES (P00-P96)	**0**	**1**	**1**	**1**	**0,3**	**0,0**	**1,0**
XVIII.- SÍNTOMAS, SIGNOS Y HALLAZGOS ANORMALES (R00-R99)	**55.285**	**6.004**	**830**	**56.115**	**17.140,5**	**13,0**	**1,1**
47.- FIEBRE (R50)	31.482	2.047	389	31.871	9.735,1	7,4	1,1
XIX.- TRAUMATISMOS Y ENVENENAMIENTOS (S00-T98)	**23.583**	**3.106**	**132**	**23.715**	**7.243,8**	**5,5**	**1,1**
48.- MORDEDURA SOSPECHOSA DE RABIA (A82)	987	20	3	990	302,4	0,2	1,0
49.- INTOXICACION POR PLAGUICIDAS (T60)	20	5	0	20	6,1	0,0	1,2
XX.- CAUSAS EXTERNAS (V01-Y98)	**2.560**	**140**	**22**	**2.582**	**788,7**	**0,6**	**1,1**
50.- ACCIDENTES DE TRANSPORTE TERRESTRE (V01-V89)	408	6	4	412	125,8	0,1	1,0
51.- EFECTOS ADVERSOS DE MEDICAMENTOS (Y40-Y57)	109	6	0	109	33,3	0,0	1,1
52.- EFECTOS ADVERSOS DE VACUNAS (Y58-Y59)	1	1	0	1	0,3	0,0	2,0
TOTAL CONSULTAS REALIZADAS (P+X)	**347.885**	**75.117**	**7.788**	**355.673**	**108.641,3**	**100,0**	**1,2**
TOTAL PACIENTES HOSPITALIZADOS POR TODAS CAUSAS	**36.982**	**325**	**3**	**36.985**	**11.297,2**	**8,6**	**1,0**

(a*): CHAGAS AGUDO SE INCLUYE EN ENFERMEDAD DE CHAGAS.
(a**): ACCIDENTES DE TRANSPORTE TERRESTRE, DEL HOGAR, LABORALES Y OTROS ACCIDENTES,
SE EXCLUYEN DEL CONTEO DEL TOTAL DE CAUSAS. SE SUPONEN INCLUIDAS EN HERIDAS,
FRACTURAS Y/O LUXACIONES, ESGUINCES Y OTROS TRAUMATISMOS.
Para calcular las tasas:
(*) : TASAS POR 100.000 N.V.R.
(**) : TASAS ESPECIFICAS POR 100.000 MUJERES ENTRE 15 Y 49 AÑOS DE EDAD.
(***) : TASAS ESPECIFICAS POR 100.000 HABS. DEL CORRESPONDIENTE GRUPO DE EDAD.
Fuente: Epi -15 Dirección de Vigilancia Epidemiológica

MORBILIDAD REGISTRADA RED AMBULATORIA. INFORME EPI-15, CONSOLIDADO DEL AÑO 2012
COJEDES

ORDEN	ENFERMEDADES	Nº	Tasa	%	CONC.
1	IRA VIAS RESP. SUP. Y SITIOS MULTIPLES NO ESPECIF.(J06)	54.647	16.692,1	12,7	1,0
2	FIEBRE (R50)	31.871	9.735,1	7,4	1,1
3	OTRAS CAUSAS DE CONSULTAS NO ESPECIFICADA	29.643	9.054,5	6,9	1,3
4	AMIGDALITIS AGUDA (J03)	28.641	8.748,5	6,6	1,1
5	CEFALEA (R51)	15.217	4.648,1	3,5	1,2
6	DIARREAS DE 5 AÑOS Y MAS (A08-A09) (***)	13.385	4.088,5	3,1	1,1
7	OTROS TRAUMATISMOS	11.615	3.547,8	2,7	1,1
8	INFECCIÓN URINARIA (N39.0)	9.847	3.007,8	2,3	1,3
9	HELMINTIASIS (B65-B68, B70-B83)	7.310	2.232,9	1,7	1,3
10	BRONQUITIS AGUDA (J20)	7.240	2.211,5	1,7	1,1
11	DOLOR ABDOMINAL (R10.4)	6.824	2.084,4	1,6	1,1
12	DIARREAS DE 1 A 4 AÑOS (A08-A09) (**)	6.482	1.979,9	1,5	1,1
13	RINOFARINGITIS AGUDA MAYOR O IGUAL DE 5 AÑOS (J00) (****)	6.464	1.974,4	1,5	1,2
14	HERIDAS	6.420	1.961,0	1,5	1,2
15	HIPERTENSION ARTERIAL 45 AÑOS Y MAS (I10) (***)	6.076	1.855,9	1,4	2,4
16	RINOFARINGITIS AGUDA MENOR DE 5 AÑOS (J00) (****)	5.436	1.660,4	1,3	1,2
17	ASMA MENOR DE 10 AÑOS (J45) (***)	5.376	1.642,1	1,2	1,3
18	ABSCESOS (L02)	5.240	1.600,6	1,2	1,3
19	FARINGITIS AGUDA MAYOR O IGUAL DE 5 AÑOS (J02) (****)	4.971	1.518,4	1,2	1,1
20	ANEMIAS (D50-B64)	4.724	1.443,0	1,1	1,5
21	ASMA DE 10 AÑOS Y MÁS (J45) (***)	4.407	1.346,1	1,0	1,4
22	DERMATITIS (L20-L30)	3.536	1.080,1	0,8	1,4
23	OTITIS MEDIA AGUDA MAYOR O IGUAL A 5 AÑOS (H65.0-H65.1,H66.0,H66.9) (***)	3.429	1.047,4	0,8	1,2
24	RINITIS ALERGICA (J30.1-J30.4)	3.346	1.022,0	0,8	1,3
25	IRA NO ESPECIF.VIAS RESP.INFERIORES (J22)	3.181	971,6	0,7	1,1

Concentración; número de consultas realizadas por cada paciente por la misma causa.
(a**): ACCIDENTES DE TRANSPORTE TERRESTRE, DEL HOGAR, LABORALES Y OTROS ACCIDENTES, SE EXCLUYEN DEL CONTEO DEL TOTAL DE CAUSAS.
(*) : TASAS POR 100.000 N.V.R.
(**) : TASAS ESPECIFICAS POR 100.000 MUJERES ENTRE 15 Y 49 AÑOS DE EDAD.
(***) : TASAS ESPECIFICAS POR 100.000 HABS. DEL CORRESPONDIENTE GRUPO DE EDAD.
NOTA: LA TASA GENERAL DE MORBILIDAD REGISTRADA (TOTAL CAUSAS) ES POR 1.000 HABITANTES.
Fuente: Epi -15 Dirección de Vigilancia Epidemiológica
MORBILIDAD REGISTRADA RED AMBULATORIA. INFORME EPI-15, CONSOLIDADO DEL AÑO 2012
COJEDES

MORBILIDAD REGISTRADA POR SISTEMAS Y APARATOS.
COJEDES, 2012

ORDEN	APARATOS Y SISTEMAS	No.	TASAS	%	CONC.
1	**ENFERM. DEL SISTEMA RESPIRATORIO**	**128.236**	**39.170,0**	**29,8**	**1,1**
2	**ENFERM. INFECCIOSAS Y PARASITARIAS**	**36.073**	**11.018,6**	**8,4**	**1,3**
	TRANSMISIÓN HÍDRICA Y ALIMENTOS	31.146	9.513,6	7,2	1,1
	OTRAS ENF. TRANSMISIBLES	3.431	1.048,0	0,8	3,3
	TRANSMITIDAS POR VECTORES	1.295	395,6	0,3	1,1
	TRANSMISIÓN AEREA	39	11,9	0,0	1,8
	TRANSMISIÓN SEXUAL	88	26,9	0,0	1,3
	PREVENIBLES POR VACUNAS	69	21,1	0,0	1,1
	ENFERMEDADES ZOONOTICAS	5	1,5	0,0	1,0
3	**TRAUMATISMOS Y ENVENENAMIENTOS**	**23.715**	**7.243,8**	**5,5**	**1,1**
4	**ENF.DEL SISTEMA GENITO-URINARIO**	**16.560**	**5.058,3**	**3,8**	**1,3**
5	**ENFERMEDADES DEL SISTEMA DIGESTIVO**	**9.771**	**2.984,6**	**2,3**	**1,4**
6	**ENF.DE LA PIEL Y TEJ. SUBCUTANEO**	**13.503**	**4.124,5**	**3,1**	**1,3**
7	**ENFERM. DEL SISTEMA CIRCULATORIO**	**9.844**	**3.006,9**	**2,3**	**2,2**
8	**ENF.SIST.OSTEOMUSC. Y TEJ. CONJUNTIVO**	**5.503**	**1.680,9**	**1,3**	**1,3**
9	**ENF. DEL OIDO Y APOFISIS MASTOIDES**	**7.517**	**2.296,1**	**1,7**	**1,2**
10	**EMBARAZO, PARTO Y PUERPERIO(*)**	**2.558**	**781,3**	**0,6**	**1,1**
11	**ENF.DEL OJO Y SUS ANEXOS**	**3.548**	**1.083,7**	**0,8**	**1,5**
12	**ENF. ENDOCRINAS, NUTRIC. Y METABOLICAS**	**3.977**	**1.214,8**	**0,9**	**2,5**
13	**ENF.DE LA SANGRE Y ORG. HEMATOPOY.**	**4.724**	**1.443,0**	**1,1**	**1,5**
14	**ENF. DEL SISTEMA NERVIOSO**	**949**	**289,9**	**0,2**	**1,7**
15	**TRAST.MENTALES Y DEL COMPORTAMIENTO**	**492**	**150,3**	**0,1**	**1,7**
16	**NEOPLASIAS**	**309**	**94,4**	**0,1**	**1,6**
	CAUSAS EXTERNAS DE TRAUM. Y ENVENEN.(**)	2.582	788,7	0,6	1,1
	SUB-TOTAL APARATOS Y SISTEMAS	**267.279**	**81.641,1**	**62,0**	**1,1**
	SUB-TOTAL SINT.SIG. Y HALLAZG. ANORMALES	**56.115**	**17.140,5**	**13,0**	**1,1**
	SUB-TOTAL OTRAS CAUSAS DE CONSULTA	**154.859**	**47.302,1**	**35,9**	**1,3**
	TOTAL CAUSAS DE CONSULTA	**430.790**	**131.585,9**	**100,0**	**1,1**

(*) : TASAS POR 100.000 MUJERES ENTRE 15 Y 49 a. DE EDAD.
(**): ACCIDENTES DE TRANSPORTE TERRESTRE, DEL HOGAR, LABORALES Y OTROS ACCIDENTES, SE EXCLUYEN DEL CONTEO DEL TOTAL DE CAUSAS. SE SUPONEN INCLUIDAS EN HERIDAS, FRACTURAS Y/O LUXACIONES, ESGUINCES Y OTROS TRAUMATISMOS DEL SISTEMA TRAUMATISMOS Y ENVENENAMIENTOS.
Fuente: Epi -15 Dirección de Vigilancia Epidemiológica
MORBILIDAD REGISTRADA POR SISTEMAS Y APARATOS.

MORBILIDAD REGISTRADA POR ENFERMEDADES INFECCIOSAS Y PARASITARIAS
COJEDES, 2012

TRANSMISIÓN HÍDRICA Y ALIMENTOS

ENFERMEDADES	No.	TASAS	%	CONC.
COLERA (A00)	0	0,0	0,0	1,0
DIARREAS (A08-A09)	22.623	6.910,3	5,3	1,1
AMIBIASIS (A06)	467	142,6	0,1	1,2
FIEBRE TIFOIDEA (A01.0)	0	0,0	0,0	1,0
CASOS ASOC. BROTES ETA	0	0,0	0,0	1,0
HEPATITIS AGUDA TIPO A (B15)	68	20,8	0,0	1,0

TRANSMISIÓN AEREA Y OTRAS

ENFERMEDADES	No.	TASAS	%	CONC.
TUBERCULOSIS (A15-A19)	35	10,7	0,0	1,9
INFLUENZA (J10-J11)	4	1,2	0,0	1,0
VARICELA (B01)	440	134,4	0,1	1,1
PAROTIDITIS (B26)	49	15,0	0,0	1,1

Concentración; número de consultas realizadas por cada paciente por la misma causa.
(*) TASAS ESPECIFICAS POR 100.000 NVR.
(**) TASAS ESPECIFICAS POR 100.000 INDIVIDUOS DEL GRUPO CORRESPONDIENTE.
TASAS ESPECIFICAS POR 100.000 HABITANTES.
Fuente: Epi -15 Dirección de Vigilancia Epidemiológica

ENFERMEDADES RESPIRATORIAS, DIGESTIVAS Y TRAUMATISMOS
COJEDES, 2012

MORBILIDAD REGISTRADA POR ENFERMEDADES DEL SISTEMA RESPIRATORIO

ENFERMEDADES	No.	TASAS	%	CONC.
IRA VIAS RESP. SUPERIORES (J06)	54.647	16.692,1	12,7	1,0
AMIGDALITIS AGUDA (J03)	28.641	8.748,5	6,6	1,1
RINOFARINGITIS AGUDA (J00)	11.900	3.634,9	2,8	1,2
BRONQUITIS AGUDA (J20)	7.240	2.211,5	1,7	1,1
NEUMONÍA (J12-J18)	459	140,2	0,1	1,1

MORBILIDAD REGISTRADA POR ENFERMEDADES DEL SISTEMA DIGESTIVO

ENFERMEDADES	No.	TASAS	%	CONC.
DIARREAS AGUDAS (A08-A09)	22.623	6.910,3	5,3	1,1
AMIBIASIS INTESTINAL (A06)	467	142,6	0,1	1,2

MORBILIDAD REGISTRADA POR TRAUMATISMO Y ENVENENAMIENTO

ENFERMEDADES	No.	TASAS	%	CONC.
MORDEDURA SOSPECHOSA RABIA (A82)	990	302,4	0,2	1,0
INTOXICACIÓN POR PLAGUICIDAS (T60)	20	6,1	0,0	1,2

Concentración; número de consultas realizadas por cada paciente por la misma causa.
TASAS ESPECIFICAS POR 100.000 HABITANTES.
Fuente: Epi -15 Dirección de Vigilancia Epidemiológica

CAUSAS EXTERNAS, SÍNTOMAS Y SÍNDROMES FEBRILES
COJEDES, 2012

CAUSAS EXTERNAS DE MORBILIDAD

ENFERMEDADES	No.	TASAS	%	CONC.
ACCIDENTES TRANSPORTE TERRESTRE (V01-V89)	412	125,8	0,1	1,0
EFECTOS ADVERSOS MEDICAMENTOS (Y40-Y57)	109	33,3	0,0	1,1

MORBILIDAD REGISTRADA POR SÍNTOMAS, SIGNOS Y HALLAZGOS ANORMALES

ENFERMEDADES	No.	TASAS	%	CONC.
FIEBRE (R50)	31.871	9.735,1	7,4	1,1

MORBILIDAD AGRUPADA SEGÚN SÍNDROME FEBRIL ERUPTIVO

ENFERMEDADES	No.	TASAS	%	CONC.
VARICELA (B01)	440	134,4	0,1	1,1
SARAMPION SOSPECHA (B05)	0	0,0	0,0	1,0
RUBEOLA SOSPECHA (B06)	0	0,0	0,0	1,0

MORBILIDAD AGRUPADA SEGÚN SÍNDROME FEBRIL HEMORRÁGICO

ENFERMEDADES	No.	TASAS	%	CONC.
DENGUE GRAVE / HEMORRAGICO (A91)	56	17,1	0,0	1,0
FIEBRE HEMORRAGICA VENEZOLANA (A96.8)	0	0,0	0,0	1,0

Concentración; número de consultas realizadas por cada paciente por la misma causa.
TASAS ESPECIFICAS POR 100.000 HABITANTES.
Fuente: Epi -15 Dirección de Vigilancia Epidemiológica

SÍNDROMES FEBRIL ICTERICO, RESPIRATORIO Y GASTROINTESTINAL
COJEDES, 2012

MORBILIDAD REGISTRADA AGRUPADA SEGÚN SÍNDROME FEBRIL ICTÉRICO

ENFERMEDADES	No.	TASAS	%	CONC.
HEPATITIS AGUDA TIPO A (B15)	68	20,8	0,0	1,0
HEPATITIS AGUDA TIPO B (B16)	7	2,1	0,0	1,9
HEPATITIS AGUDA TIPO C (B17)	9	2,7	0,0	1,1
LEPTOSPIROSIS (A27)	5	1,5	0,0	1,0
FIEBRE AMARILLA (A95)	0	0,0	0,0	1,0

MORBILIDAD REGISTRADA AGRUPADA SEGÚN SÍNDROME RESPIRATORIOS

ENFERMEDADES	No.	TASAS	%	CONC.
IRA VIAS RESP. SUPERIORES (J06)	54.647	16.692,1	12,7	1,0
NEUMONIA (J12-J18)	459	140,2	0,1	1,1

MORBILIDAD REGISTRADA AGRUPADA SEGÚN SÍNDROME GASTROINTESTINAL

ENFERMEDADES	No.	TASAS	%	CONC.
DIARREAS (A08-A09)	22.623	6.910,3	5,3	1,1
AMIBIASIS (A06)	467	142,6	0,1	1,2

Concentración; número de consultas realizadas por cada paciente por la misma causa.
TASAS ESPECIFICAS POR 100.000 HABITANTES.
Fuente: Epi -15 Dirección de Vigilancia Epidemiológica

SÍNDROMES NEUROLOGICO Y FEBRIL CON LINFADENOPATIAS
COJEDES, 2012

MORBILIDAD REGISTRADA AGRUPADA SEGÚN SÍNDROME NEUROLÓGICO

ENFERMEDADES	No.	TASAS	%	CONC.
MENINGITIS VIRAL (A87)	17	5,2	0,0	2,0
MENINGITIS BACTERIANA (G00)	10	3,1	0,0	1,0
MENINGITIS MENINGOCOCICA (A39.0)	0	0,0	0,0	1,0
PARALISIS FLACIDA (G82.0)	1	0,3	0,0	3,0
TETANOS (A33-A35)	0	0,0	0,0	1,0
RABIA HUMANA (A82)	0	0,0	0,0	1,0

MORBILIDAD REGISTRADA AGRUPADA SEGÚN SÍNDROME FEBRIL CON LINFOADENOPATIANOPATÍA

ENFERMEDADES	No.	TASAS	%	CONC.
PAROTIDITIS (B26)	49	15,0	0,0	1,1
RUBÉOLA (B06)	0	0,0	0,0	1,0

Concentración; número de consultas realizadas por cada paciente por la misma causa.
TASAS ESPECIFICAS POR 100.000 HABITANTES.
Fuente: Epi -15 Dirección de Vigilancia Epidemiológica

MORBILIDAD REGISTRADA POR ENFERMEDADES, APARATOS Y SISTEMAS. DELTA AMACURO, 2012

ENFERMEDADES	P	S	X	TOTAL	TASA	%	CONC.
I.- ENFERM. INFECCIOSAS Y PARASITARIAS	**44.504**	**1.637**	**875**	**45.379**	**25.837,3**	**13,7**	**1,0**
Ia.- TRANSMISIÓN HÍDRICA Y ALIMENTOS	**35.469**	**332**	**328**	**35.797**	**20.381,6**	**10,8**	**1,0**
1.- COLERA (A00)	0	0	0	0	0,0	0,0	1,0
2.- AMIBIASIS (A06)	1.364	0	22	1.386	789,1	0,4	1,0
3.- DIARREAS < 1a. (A08-A09)	4.014	6	16	4.030	2.294,5	1,2	1,0
4.- DIARREAS 1-4a. (A08-A09)	10.053	13	39	10.092	5.746,0	3,1	1,0
5.- DIARREAS 5a. Y MAS (A08-A09)	16.827	13	42	16.869	9.604,6	5,1	1,0
6.- FIEBRE TIFOIDEA (A01.0)	2	0	0	2	1,1	0,0	1,0
7.- ETA Nº DE BROTES	1	0	0	1	0,6	0,0	1,0
8.- CASOS ASOC. A BROTES DE ETA	12	0	0	12	6,8	0,0	1,0
9.- HEPATITIS AGUDA TIPO A (B15)	2	0	0	2	1,1	0,0	1,0
Ib.- TRANSMISIÓN AEREA	**117**	**0**	**0**	**117**	**66,6**	**0,0**	**1,0**
10.- TUBERCULOSIS (A15-A19)	117	0	0	117	66,6	0,0	1,0
11.- INFLUENZA (J10-J11) ENF. TIPO INFLUENZA	0	0	0	0	0,0	0,0	1,0
Ic.- TRANSMISIÓN SEXUAL	**86**	**0**	**0**	**86**	**49,0**	**0,0**	**1,0**
12.- INFECCIÓN GONOCOCICA (A54)	8	0	0	8	4,6	0,0	1,0
13.- SIFILIS (A51-A53)	39	0	0	39	22,2	0,0	1,0
14.- SIFILIS CONGENITA (A50)	0	0	0	0	0,0	0,0	1,0
15.- INFECCIÓN ASINTOMATICA VIH (Z21)	24	0	0	24	13,7	0,0	1,0
16.- ENFERMEDAD VIH/SIDA (B20-B24)	15	0	0	15	8,5	0,0	1,0
Id.- OTRAS TRANSMISIBLES	**6.927**	**1.304**	**546**	**7.473**	**4.254,9**	**2,3**	**1,2**
17.- TOSFERINA (A37)	23	0	0	23	13,1	0,0	1,0
18.- PAROTIDITIS INFECCIOSA (B26)	4	0	0	4	2,3	0,0	1,0
19.- TETANOS (A33-A35)	0	0	0	0	0,0	0,0	1,0
20.- VARICELA (B01)	338	2	1	339	193,0	0,1	1,0

MORBILIDAD REGISTRADA POR ENFERMEDADES, APARATOS Y SISTEMAS. DELTA AMACURO, 2012. Continuación

ENFERMEDADES	P	S	X	TOTAL	TASA	%	CONC.
Ie.- TRANSMISIÓN VECTORIAL	**1.873**	**1**	**1**	**1.874**	**1.067,0**	**0,6**	**1,0**
21.- DENGUE (TODAS LAS FORMAS)	865	0	1	866	493,1	0,3	1,0
22.- MALARIA (VIVAX + FALCIPARUM)	986	0	0	986	561,4	0,3	1,0
23.- FIEBRE AMARILLA (A95)	0	0	0	0	0,0	0,0	1,0
24.- LEISHMANIASIS (B55)	0	0	0	0	0,0	0,0	1,0
25.- ENFERMEDAD DE CHAGAS (B57)	0	0	0	0	0,0	0,0	1,0
II.- NEOPLASIAS (C00-D48)	**298**	**240**	**31**	**329**	**187,3**	**0,1**	**1,8**
III.- ENFERM. DE LA SANGRE (D50-D89)	**2.646**	**390**	**455**	**3.101**	**1.765,6**	**0,9**	**1,1**
IV.- ENFERM. ENDOCRINAS Y METABOLICAS (E00-E90)	**2.235**	**1.091**	**940**	**3.175**	**1.807,7**	**1,0**	**1,5**
26.- DIABETES (E10-E14)	912	784	399	1.311	746,4	0,4	1,9
V.- TRASTORNOS MENTALES (F00-F99)	**614**	**417**	**47**	**661**	**376,4**	**0,2**	**1,7**
VI.- ENFERM. DEL SISTEMA NERVIOSO (G00-G99)	**749**	**175**	**46**	**795**	**452,6**	**0,2**	**1,2**
27.- MENINGITIS VIRAL (A87)	0	0	0	0	0,0	0,0	1,0
28.- MENINGITIS BACTERIANA (G00)	16	0	0	16	9,1	0,0	1,0
29.- PARALISIS FLACIDA (G82.0)	1	0	0	1	0,6	0,0	1,0
VII.- ENFERM. DEL OJO Y SUS ANEXOS (H00-H59)	**2.484**	**1.542**	**57**	**2.541**	**1.446,8**	**0,8**	**1,6**
VIII.- ENFERM. DEL OIDO (H60-H95)	**2.721**	**363**	**120**	**2.841**	**1.617,6**	**0,9**	**1,1**
IX.- ENFERM. DEL SISTEMA CIRCULATORIO (I00-I99)	**5.622**	**2.348**	**1.328**	**6.950**	**3.957,1**	**2,1**	**1,4**
30.- HIPERTENSION ARTERIAL (I10)	5.349	2.230	1.267	6.616	3.766,9	2,0	1,4
31.- CARDIOPATIA ISQUEMICA (I25.9)	83	66	28	111	63,2	0,0	1,8
32.- ENFERMEDADES CEREBROVASCULARES (I60-I69)	86	40	25	111	63,2	0,0	1,5

MORBILIDAD REGISTRADA POR ENFERMEDADES, APARATOS Y SISTEMAS. DELTA AMACURO, 2012. Continuación

ENFERMEDADES	P	S	X	TOTAL	TASA	%	CONC.
X.- ENFERM. DEL SISTEMA RESPIRATORIO (J00-J99)	**103.443**	**735**	**440**	**103.883**	**59.147,4**	**31,5**	**1,0**
33.- RINOFARINGITIS AGUDA (J00)	15.933	0	19	15.952	9.082,5	4,8	1,0
34.- SINUSITIS AGUDA (J01)	757	0	0	757	431,0	0,2	1,0
35.- FARINGITIS AGUDA (J02)	3.850	0	0	3.850	2.192,1	1,2	1,0
36.- AMIGDALITIS AGUDA (J03)	12.130	10	15	12.145	6.914,9	3,7	1,0
37.- LARINGITIS Y TRAQUEITIS AGUDA (J04-J05)	1.178	0	0	1.178	670,7	0,4	1,0
38.- IRA VIAS RESP. SUP. NO ESPECIF. (J06)	36.459	0	0	36.459	20.758,5	11,0	1,0
39.- BRONQUITIS AGUDA (J20)	7.387	14	9	7.396	4.211,0	2,2	1,0
40.- BRONQUIOLITIS AGUDA MENOR DE 2 AÑOS (J21)	637	0	0	637	362,7	0,2	1,0
41.- IRA NO ESPECIF. VIAS RESP. INFERIORES (J22)	17.688	0	0	17.688	10.070,9	5,4	1,0
42.- INFECCIÓN RESPIRATORIA AGUDA GRAVE (J22)	649	0	0	649	369,5	0,2	1,0
43.- NEUMONÍA (J12-J18)	1.052	0	0	1.052	599,0	0,3	1,0
44.- ASMA (J45)	4.194	572	251	4.445	2.530,8	1,3	1,1
45.- EPOC (J44)	0	0	0	0	0,0	0,0	1,0
XI.- ENFERM. DEL SISTEMA DIGESTIVO (K00-K93)	**6.734**	**844**	**477**	**7.211**	**4.105,7**	**2,2**	**1,1**
XII.- ENFERM. DE LA PIEL (L00-L99)	**8.921**	**935**	**387**	**9.308**	**5.299,7**	**2,8**	**1,1**
XIII.- ENFERM. OSTEOMUSCULAR (M00-M99)	**3.022**	**356**	**198**	**3.220**	**1.833,4**	**1,0**	**1,1**

MORBILIDAD REGISTRADA POR ENFERMEDADES, APARATOS Y SISTEMAS. DELTA AMACURO, 2012. Continuación

ENFERMEDADES	P	S	X	TOTAL	TASA	%	CONC.
XIV.- ENFERM. SISTEMA GENITOURINARIO (N00-N99)	**6.544**	**923**	**871**	**7.415**	**4.221,8**	**2,2**	**1,1**
46.- ENFERMEDAD RENAL (N00-N29)	4.645	582	712	5.357	3.050,1	1,6	1,1
XV.- EMBARAZO, PARTO Y PUERPERIO (O00-O99)	**2.636**	**202**	**227**	**2.863**	**1.630,1**	**0,9**	**1,1**
XVI.- AFECCIONES PERINATALES (P00-P96)	**0**	**0**	**0**	**0**	**0,0**	**0,0**	**1,0**
XVIII.- SÍNTOMAS, SIGNOS Y HALLAZGOS ANORMALES (R00-R99)	**40.605**	**1.232**	**1.088**	**41.693**	**23.738,6**	**12,6**	**1,0**
47.- FIEBRE (R50)	27.868	0	36	27.904	15.887,6	8,5	1,0
XIX.- TRAUMATISMOS Y ENVENENAMIENTOS (S00-T98)	**9.911**	**1.022**	**210**	**10.121**	**5.762,6**	**3,1**	**1,1**
48.- MORDEDURA SOSPECHOSA DE RABIA (A82)	214	0	0	214	121,8	0,1	1,0
49.- INTOXICACION POR PLAGUICIDAS (T60)	10	0	0	10	5,7	0,0	1,0
XX.- CAUSAS EXTERNAS (V01-Y98)	**1.105**	**14**	**3**	**1.108**	**630,9**	**0,3**	**1,0**
50.- ACCIDENTES DE TRANSPORTE TERRESTRE (V01-V89)	377	0	0	377	214,7	0,1	1,0
51.- EFECTOS ADVERSOS DE MEDICAMENTOS (Y40-Y57)	0	0	0	0	0,0	0,0	1,0
52.- EFECTOS ADVERSOS DE VACUNAS (Y58-Y59)	0	0	0	0	0,0	0,0	1,0
TOTAL CONSULTAS REALIZADAS (P+X)	**287.390**	**31.882**	**10.930**	**298.320**	**169.853,2**	**100,0**	**1,1**
TOTAL PACIENTES HOSPITALIZADOS POR TODAS CAUSAS	**8.707**	**0**	**0**	**8.707**	**4.957,5**	**2,6**	**1,0**

(a*): CHAGAS AGUDO SE INCLUYE EN ENFERMEDAD DE CHAGAS.
(a**): ACCIDENTES DE TRANSPORTE TERRESTRE, DEL HOGAR, LABORALES Y OTROS ACCIDENTES,
SE EXCLUYEN DEL CONTEO DEL TOTAL DE CAUSAS. SE SUPONEN INCLUIDAS EN HERIDAS,
FRACTURAS Y/O LUXACIONES, ESGUINCES Y OTROS TRAUMATISMOS.
Para calcular las tasas:
(*) : TASAS POR 100.000 N.V.R.
(**) : TASAS ESPECIFICAS POR 100.000 MUJERES ENTRE 15 Y 49 AÑOS DE EDAD.
(***) : TASAS ESPECIFICAS POR 100.000 HABS. DEL CORRESPONDIENTE GRUPO DE EDAD.
Fuente: Epi -15 Dirección de Vigilancia Epidemiológica

MORBILIDAD REGISTRADA RED AMBULATORIA. INFORME EPI-15, CONSOLIDADO DEL AÑO 2012

DELTA AMACURO

ORDEN	ENFERMEDADES	Nº	Tasa	%	CONC.
1	OTRAS CAUSAS DE CONSULTAS NO ESPECIFICADA	45.452	25.878,8	13,8	1,4
2	IRA VIAS RESP. SUP. Y SITIOS MULTIPLES NO ESPECIF.(J06)	36.459	20.758,5	11,0	1,0
3	FIEBRE (R50)	27.904	15.887,6	8,5	1,0
4	IRA NO ESPECIF.VIAS RESP.INFERIORES (J22)	17.688	10.070,9	5,4	1,0
5	DIARREAS DE 5 AÑOS Y MAS (A08-A09) (***)	16.869	9.604,6	5,1	1,0
6	AMIGDALITIS AGUDA (J03)	12.145	6.914,9	3,7	1,0
7	DIARREAS DE 1 A 4 AÑOS (A08-A09) (**)	10.092	5.746,0	3,1	1,0
8	CEFALEA (R51)	9.396	5.349,8	2,8	1,1
9	RINOFARINGITIS AGUDA MAYOR O IGUAL DE 5 AÑOS (J00) (****)	8.736	4.974,0	2,6	1,0
10	BRONQUITIS AGUDA (J20)	7.396	4.211,0	2,2	1,0
11	RINOFARINGITIS AGUDA MENOR DE 5 AÑOS (J00) (****)	7.216	4.108,5	2,2	1,0
12	INFECCIÓN URINARIA (N39.0)	4.401	2.505,8	1,3	1,1
13	HIPERTENSION ARTERIAL 45 AÑOS Y MAS (I10) (***)	4.309	2.453,4	1,3	1,5
14	SÍNDROME VIRAL (VIROSIS) (B34)	4.217	2.401,0	1,3	1,3
15	DIARREAS MENORES DE 1 AÑO (A08-A09) (*)	4.030	2.294,5	1,2	1,0
16	OTROS TRAUMATISMOS	3.818	2.173,8	1,2	1,1
17	DOLOR ABDOMINAL (R10.4)	3.741	2.130,0	1,1	1,1
18	HERIDAS	3.298	1.877,8	1,0	1,1
19	ABSCESOS (L02)	3.120	1.776,4	0,9	1,1
20	ANEMIAS (D50-B64)	3.101	1.765,6	0,9	1,1
21	HELMINTIASIS (B65-B68, B70-B83)	2.981	1.697,3	0,9	1,1
22	FARINGITIS AGUDA MAYOR O IGUAL DE 5 AÑOS (J02) (****)	2.942	1.675,1	0,9	1,0
23	GASTRITIS (K29)	2.362	1.344,8	0,7	1,1
24	ASMA MENOR DE 10 AÑOS (J45) (***)	2.292	1.305,0	0,7	1,1
25	HIPERTENSION ARTERIAL 15 A 44 AÑOS (I10) (***)	2.242	1.276,5	0,7	1,3

Concentración; número de consultas realizadas por cada paciente por la misma causa.
(a**): ACCIDENTES DE TRANSPORTE TERRESTRE, DEL HOGAR, LABORALES Y OTROS ACCIDENTES, SE EXCLUYEN DEL CONTEO DEL TOTAL DE CAUSAS.
(*) : TASAS POR 100.000 N.V.R.
(**) : TASAS ESPECIFICAS POR 100.000 MUJERES ENTRE 15 Y 49 AÑOS DE EDAD.
(***) : TASAS ESPECIFICAS POR 100.000 HABS. DEL CORRESPONDIENTE GRUPO DE EDAD.
NOTA: LA TASA GENERAL DE MORBILIDAD REGISTRADA (TOTAL CAUSAS) ES POR 1.000 HABITANTES.
Fuente: Epi -15 Dirección de Vigilancia Epidemiológica
MORBILIDAD REGISTRADA RED AMBULATORIA. INFORME EPI-15, CONSOLIDADO DEL AÑO 2012
DELTA AMACURO

MORBILIDAD REGISTRADA POR SISTEMAS Y APARATOS.
DELTA AMACURO, 2012

ORDEN	APARATOS Y SISTEMAS	No.	TASAS	%	CONC.
1	**ENFERM. DEL SISTEMA RESPIRATORIO**	**103.883**	**59.147,4**	**31,5**	**1,0**
2	**ENFERM. INFECCIOSAS Y PARASITARIAS**	**45.379**	**25.837,3**	**13,7**	**1,0**
	TRANSMISIÓN HÍDRICA Y ALIMENTOS	35.797	20.381,6	10,8	1,0
	OTRAS ENF. TRANSMISIBLES	7.473	4.254,9	2,3	1,2
	TRANSMITIDAS POR VECTORES	1.874	1.067,0	0,6	1,0
	TRANSMISIÓN AEREA	117	66,6	0,0	1,0
	TRANSMISIÓN SEXUAL	86	49,0	0,0	1,0
	PREVENIBLES POR VACUNAS	32	18,2	0,0	1,0
	ENFERMEDADES ZOONOTICAS	0	0,0	0,0	1,0
3	**TRAUMATISMOS Y ENVENENAMIENTOS**	**10.121**	**5.762,6**	**3,1**	**1,1**
4	**ENF.DEL SISTEMA GENITO-URINARIO**	**7.415**	**4.221,8**	**2,2**	**1,1**
5	**ENFERMEDADES DEL SISTEMA DIGESTIVO**	**7.211**	**4.105,7**	**2,2**	**1,1**
6	**ENF.DE LA PIEL Y TEJ. SUBCUTANEO**	**9.308**	**5.299,7**	**2,8**	**1,1**
7	**ENFERM. DEL SISTEMA CIRCULATORIO**	**6.950**	**3.957,1**	**2,1**	**1,4**
8	**ENF.SIST.OSTEOMUSC. Y TEJ. CONJUNTIVO**	**3.220**	**1.833,4**	**1,0**	**1,1**
9	**ENF. DEL OIDO Y APOFISIS MASTOIDES**	**2.841**	**1.617,6**	**0,9**	**1,1**
10	**EMBARAZO, PARTO Y PUERPERIO(*)**	**2.863**	**1.630,1**	**0,9**	**1,1**
11	**ENF.DEL OJO Y SUS ANEXOS**	**2.541**	**1.446,8**	**0,8**	**1,6**
12	**ENF. ENDOCRINAS, NUTRIC. Y METABOLICAS**	**3.175**	**1.807,7**	**1,0**	**1,5**
13	**ENF.DE LA SANGRE Y ORG. HEMATOPOY.**	**3.101**	**1.765,6**	**0,9**	**1,1**
14	**ENF. DEL SISTEMA NERVIOSO**	**795**	**452,6**	**0,2**	**1,2**
15	**TRAST.MENTALES Y DEL COMPORTAMIENTO**	**661**	**376,4**	**0,2**	**1,7**
16	**NEOPLASIAS**	**329**	**187,3**	**0,1**	**1,8**
	CAUSAS EXTERNAS DE TRAUM. Y ENVENEN.(**)	1.108	630,9	0,3	1,0
	SUB-TOTAL APARATOS Y SISTEMAS	**209.793**	**119.449,0**	**63,5**	**1,1**
	SUB-TOTAL SINT.SIG. Y HALLAZG. ANORMALES	**41.693**	**23.738,6**	**12,6**	**1,0**
	SUB-TOTAL OTRAS CAUSAS DE CONSULTA	**45.452**	**25.878,8**	**13,8**	**1,4**
	TOTAL CAUSAS DE CONSULTA	**330.202**	**188.005,7**	**100,0**	**1,1**

(*) : TASAS POR 100.000 MUJERES ENTRE 15 Y 49 a. DE EDAD.
(**): ACCIDENTES DE TRANSPORTE TERRESTRE, DEL HOGAR, LABORALES Y OTROS ACCIDENTES, SE EXCLUYEN DEL CONTEO DEL TOTAL DE CAUSAS. SE SUPONEN INCLUIDAS EN HERIDAS, FRACTURAS Y/O LUXACIONES, ESGUINCES Y OTROS TRAUMATISMOS DEL SISTEMA TRAUMATISMOS Y ENVENENAMIENTOS.
Fuente: Epi -15 Dirección de Vigilancia Epidemiológica
MORBILIDAD REGISTRADA POR SISTEMAS Y APARATOS.

MORBILIDAD REGISTRADA POR ENFERMEDADES INFECCIOSAS Y PARASITARIAS
DELTA AMACURO, 2012

TRANSMISIÓN HÍDRICA Y ALIMENTOS

ENFERMEDADES	No.	TASAS	%	CONC.
COLERA (A00)	0	0,0	0,0	1,0
DIARREAS (A08-A09)	30.991	17.645,2	9,4	1,0
AMIBIASIS (A06)	1.386	789,1	0,4	1,0
FIEBRE TIFOIDEA (A01.0)	2	1,1	0,0	1,0
CASOS ASOC. BROTES ETA	12	6,8	0,0	1,0
HEPATITIS AGUDA TIPO A (B15)	2	1,1	0,0	1,0

TRANSMISIÓN AEREA Y OTRAS

ENFERMEDADES	No.	TASAS	%	CONC.
TUBERCULOSIS (A15-A19)	117	66,6	0,0	1,0
INFLUENZA (J10-J11)	0	0,0	0,0	1,0
VARICELA (B01)	339	193,0	0,1	1,0
PAROTIDITIS (B26)	4	2,3	0,0	1,0

Concentración; número de consultas realizadas por cada paciente por la misma causa.
(*) TASAS ESPECIFICAS POR 100.000 NVR.
(**) TASAS ESPECIFICAS POR 100.000 INDIVIDUOS DEL GRUPO CORRESPONDIENTE.
TASAS ESPECIFICAS POR 100.000 HABITANTES.
Fuente: Epi -15 Dirección de Vigilancia Epidemiológica

ENFERMEDADES RESPIRATORIAS, DIGESTIVAS Y TRAUMATISMOS
DELTA AMACURO, 2012

MORBILIDAD REGISTRADA POR ENFERMEDADES DEL SISTEMA RESPIRATORIO

ENFERMEDADES	No.	TASAS	%	CONC.
IRA VIAS RESP. SUPERIORES (J06)	36.459	20.758,5	11,0	1,0
AMIGDALITIS AGUDA (J03)	12.145	6.914,9	3,7	1,0
RINOFARINGITIS AGUDA (J00)	15.952	9.082,5	4,8	1,0
BRONQUITIS AGUDA (J20)	7.396	4.211,0	2,2	1,0
NEUMONÍA (J12-J18)	1.052	599,0	0,3	1,0

MORBILIDAD REGISTRADA POR ENFERMEDADES DEL SISTEMA DIGESTIVO

ENFERMEDADES	No.	TASAS	%	CONC.
DIARREAS AGUDAS (A08-A09)	30.991	17.645,2	9,4	1,0
AMIBIASIS INTESTINAL (A06)	1.386	789,1	0,4	1,0

MORBILIDAD REGISTRADA POR TRAUMATISMO Y ENVENENAMIENTO

ENFERMEDADES	No.	TASAS	%	CONC.
MORDEDURA SOSPECHOSA RABIA (A82)	214	121,8	0,1	1,0
INTOXICACIÓN POR PLAGUICIDAS (T60)	10	5,7	0,0	1,0

Concentración; número de consultas realizadas por cada paciente por la misma causa.
TASAS ESPECIFICAS POR 100.000 HABITANTES.
Fuente: Epi -15 Dirección de Vigilancia Epidemiológica

CAUSAS EXTERNAS, SÍNTOMAS Y SÍNDROMES FEBRILES
DELTA AMACURO, 2012

CAUSAS EXTERNAS DE MORBILIDAD

ENFERMEDADES	No.	TASAS	%	CONC.
ACCIDENTES TRANSPORTE TERRESTRE (V01-V89)	377	214,7	0,1	1,0
EFECTOS ADVERSOS MEDICAMENTOS (Y40-Y57)	0	0,0	0,0	1,0

MORBILIDAD REGISTRADA POR SÍNTOMAS, SIGNOS Y HALLAZGOS ANORMALES

ENFERMEDADES	No.	TASAS	%	CONC.
FIEBRE (R50)	27.904	15.887,6	8,5	1,0

MORBILIDAD AGRUPADA SEGÚN SÍNDROME FEBRIL ERUPTIVO

ENFERMEDADES	No.	TASAS	%	CONC.
VARICELA (B01)	339	193,0	0,1	1,0
SARAMPION SOSPECHA (B05)	0	0,0	0,0	1,0
RUBEOLA SOSPECHA (B06)	0	0,0	0,0	1,0

MORBILIDAD AGRUPADA SEGÚN SÍNDROME FEBRIL HEMORRÁGICO

ENFERMEDADES	No.	TASAS	%	CONC.
DENGUE GRAVE / HEMORRAGICO (A91)	0	0,0	0,0	1,0
FIEBRE HEMORRAGICA VENEZOLANA (A96.8)	0	0,0	0,0	1,0

Concentración; número de consultas realizadas por cada paciente por la misma causa.
TASAS ESPECIFICAS POR 100.000 HABITANTES.
Fuente: Epi -15 Dirección de Vigilancia Epidemiológica

SÍNDROMES FEBRIL ICTERICO, RESPIRATORIO Y GASTROINTESTINAL
DELTA AMACURO, 2012

MORBILIDAD REGISTRADA AGRUPADA SEGÚN SÍNDROME FEBRIL ICTÉRICO

ENFERMEDADES	No.	TASAS	%	CONC.
HEPATITIS AGUDA TIPO A (B15)	2	1,1	0,0	1,0
HEPATITIS AGUDA TIPO B (B16)	4	2,3	0,0	1,0
HEPATITIS AGUDA TIPO C (B17)	13	7,4	0,0	1,0
LEPTOSPIROSIS (A27)	0	0,0	0,0	1,0
FIEBRE AMARILLA (A95)	0	0,0	0,0	1,0

MORBILIDAD REGISTRADA AGRUPADA SEGÚN SÍNDROME RESPIRATORIOS

ENFERMEDADES	No.	TASAS	%	CONC.
IRA VIAS RESP. SUPERIORES (J06)	36.459	20.758,5	11,0	1,0
NEUMONIA (J12-J18)	1.052	599,0	0,3	1,0

MORBILIDAD REGISTRADA AGRUPADA SEGÚN SÍNDROME GASTROINTESTINAL

ENFERMEDADES	No.	TASAS	%	CONC.
DIARREAS (A08-A09)	30.991	17.645,2	9,4	1,0
AMIBIASIS (A06)	1.386	789,1	0,4	1,0

Concentración; número de consultas realizadas por cada paciente por la misma causa.
TASAS ESPECIFICAS POR 100.000 HABITANTES.
Fuente: Epi -15 Dirección de Vigilancia Epidemiológica

SÍNDROMES NEUROLOGICO Y FEBRIL CON LINFADENOPATIAS
DELTA AMACURO, 2012

MORBILIDAD REGISTRADA AGRUPADA SEGÚN SÍNDROME NEUROLÓGICO

ENFERMEDADES	No.	TASAS	%	CONC.
MENINGITIS VIRAL (A87)	0	0,0	0,0	1,0
MENINGITIS BACTERIANA (G00)	16	9,1	0,0	1,0
MENINGITIS MENINGOCOCICA (A39.0)	0	0,0	0,0	1,0
PARALISIS FLACIDA (G82.0)	1	0,6	0,0	1,0
TETANOS (A33-A35)	0	0,0	0,0	1,0
RABIA HUMANA (A82)	0	0,0	0,0	1,0

MORBILIDAD REGISTRADA AGRUPADA SEGÚN SÍNDROME FEBRIL CON LINFOADENOPATIANOPATÍA

ENFERMEDADES	No.	TASAS	%	CONC.
PAROTIDITIS (B26)	4	2,3	0,0	1,0
RUBÉOLA (B06)	0	0,0	0,0	1,0

Concentración; número de consultas realizadas por cada paciente por la misma causa.
TASAS ESPECIFICAS POR 100.000 HABITANTES.
Fuente: Epi -15 Dirección de Vigilancia Epidemiológica

MORBILIDAD REGISTRADA POR ENFERMEDADES, APARATOS Y SISTEMAS. DISTRITO CAPITAL, 2012

ENFERMEDADES	P	S	X	TOTAL	TASA	%	CONC.
I.- ENFERM. INFECCIOSAS Y PARASITARIAS	**145.300**	**4.004**	**7.502**	**152.802**	**7.362,8**	**13,0**	**1,0**
Ia.- TRANSMISIÓN HÍDRICA Y ALIMENTOS	**97.697**	**245**	**853**	**98.550**	**4.748,6**	**8,4**	**1,0**
1.- COLERA (A00)	0	0	0	0	0,0	0,0	1,0
2.- AMIBIASIS (A06)	1.354	0	0	1.354	65,2	0,1	1,0
3.- DIARREAS < 1a. (A08-A09)	7.783	1	0	7.783	375,0	0,7	1,0
4.- DIARREAS 1-4a. (A08-A09)	19.557	3	0	19.557	942,4	1,7	1,0
5.- DIARREAS 5a. Y MAS (A08-A09)	64.870	5	0	64.870	3.125,8	5,5	1,0
6.- FIEBRE TIFOIDEA (A01.0)	0	0	0	0	0,0	0,0	1,0
7.- ETA Nº DE BROTES	0	0	0	0	0,0	0,0	1,0
8.- CASOS ASOC. A BROTES DE ETA	1	0	0	1	0,0	0,0	1,0
9.- HEPATITIS AGUDA TIPO A (B15)	278	0	0	278	13,4	0,0	1,0
Ib.- TRANSMISIÓN AEREA	**620**	**0**	**0**	**620**	**29,9**	**0,1**	**1,0**
10.- TUBERCULOSIS (A15-A19)	591	0	0	591	28,5	0,1	1,0
11.- INFLUENZA (J10-J11) ENF. TIPO INFLUENZA	29	0	0	29	1,4	0,0	1,0
Ic.- TRANSMISIÓN SEXUAL	**643**	**704**	**11**	**654**	**31,5**	**0,1**	**2,1**
12.- INFECCIÓN GONOCOCICA (A54)	164	214	0	164	7,9	0,0	2,3
13.- SIFILIS (A51-A53)	174	489	11	185	8,9	0,0	3,8
14.- SIFILIS CONGENITA (A50)	23	0	0	23	1,1	0,0	1,0
15.- INFECCIÓN ASINTOMATICA VIH (Z21)	11	0	0	11	0,5	0,0	1,0
16.- ENFERMEDAD VIH/SIDA (B20-B24)	268	0	0	268	12,9	0,0	1,0
Id.- OTRAS TRANSMISIBLES	**45.630**	**3.055**	**6.638**	**52.268**	**2.518,5**	**4,4**	**1,1**
17.- TOSFERINA (A37)	9	0	0	9	0,4	0,0	1,0
18.- PAROTIDITIS INFECCIOSA (B26)	114	0	0	114	5,5	0,0	1,0
19.- TETANOS (A33-A35)	0	0	0	0	0,0	0,0	1,0
20.- VARICELA (B01)	3.398	0	0	3.398	163,7	0,3	1,0

MORBILIDAD REGISTRADA POR ENFERMEDADES, APARATOS Y SISTEMAS. DISTRITO CAPITAL, 2012. Continuación

ENFERMEDADES	P	S	X	TOTAL	TASA	%	CONC.
Ie.- TRANSMISIÓN VECTORIAL	**575**	**0**	**0**	**575**	**27,7**	**0,0**	**1,0**
21.- DENGUE (TODAS LAS FORMAS)	575	0	0	575	27,7	0,0	1,0
22.- MALARIA (VIVAX + FALCIPARUM)	0	0	0	0	0,0	0,0	1,0
23.- FIEBRE AMARILLA (A95)	0	0	0	0	0,0	0,0	1,0
24.- LEISHMANIASIS (B55)	0	0	0	0	0,0	0,0	1,0
25.- ENFERMEDAD DE CHAGAS (B57)	0	0	0	0	0,0	0,0	1,0
II.- NEOPLASIAS (C00-D48)	**728**	**285**	**287**	**1.015**	**48,9**	**0,1**	**1,4**
III.- ENFERM. DE LA SANGRE (D50-D89)	**3.261**	**1.152**	**1.177**	**4.438**	**213,8**	**0,4**	**1,4**
IV.- ENFERM. ENDOCRINAS Y METABOLICAS (E00-E90)	**10.226**	**6.607**	**3.416**	**13.642**	**657,3**	**1,2**	**1,6**
26.- DIABETES (E10-E14)	5.251	3.768	1.453	6.704	323,0	0,6	1,7
V.- TRASTORNOS MENTALES (F00-F99)	**4.942**	**3.186**	**659**	**5.601**	**269,9**	**0,5**	**1,6**
VI.- ENFERM. DEL SISTEMA NERVIOSO (G00-G99)	**2.027**	**312**	**858**	**2.885**	**139,0**	**0,2**	**1,2**
27.- MENINGITIS VIRAL (A87)	61	0	0	61	2,9	0,0	1,0
28.- MENINGITIS BACTERIANA (G00)	69	0	0	69	3,3	0,0	1,0
29.- PARALISIS FLACIDA (G82.0)	1	0	0	1	0,0	0,0	1,0
VII.- ENFERM. DEL OJO Y SUS ANEXOS (H00-H59)	**9.096**	**2.020**	**2.706**	**11.802**	**568,7**	**1,0**	**1,2**
VIII.- ENFERM. DEL OIDO (H60-H95)	**14.024**	**679**	**3.052**	**17.076**	**822,8**	**1,5**	**1,0**
IX.- ENFERM. DEL SISTEMA CIRCULATORIO (I00-I99)	**17.217**	**7.819**	**7.749**	**24.966**	**1.203,0**	**2,1**	**1,5**
30.- HIPERTENSION ARTERIAL (I10)	15.126	6.541	6.889	22.015	1.060,8	1,9	1,4
31.- CARDIOPATIA ISQUEMICA (I25.9)	377	261	103	480	23,1	0,0	1,7
32.- ENFERMEDADES CEREBROVASCULARES (I60-I69)	287	280	30	317	15,3	0,0	2,0

MORBILIDAD REGISTRADA POR ENFERMEDADES, APARATOS Y SISTEMAS. DISTRITO CAPITAL, 2012. Continuación

ENFERMEDADES	P	S	X	TOTAL	TASA	%	CONC.
X.- ENFERM. DEL SISTEMA RESPIRATORIO (J00-J99)	**561.246**	**2.116**	**11.145**	**572.391**	**27.580,7**	**48,6**	**1,0**
33.- RINOFARINGITIS AGUDA (J00)	59.934	169	45	59.979	2.890,1	5,1	1,0
34.- SINUSITIS AGUDA (J01)	9.001	0	0	9.001	433,7	0,8	1,0
35.- FARINGITIS AGUDA (J02)	23.300	75	200	23.500	1.132,4	2,0	1,0
36.- AMIGDALITIS AGUDA (J03)	100.805	74	77	100.882	4.861,0	8,6	1,0
37.- LARINGITIS Y TRAQUEITIS AGUDA (J04-J05)	3.145	0	0	3.145	151,5	0,3	1,0
38.- IRA VIAS RESP. SUP. NO ESPECIF. (J06)	260.111	0	0	260.111	12.533,5	22,1	1,0
39.- BRONQUITIS AGUDA (J20)	54.019	0	0	54.019	2.602,9	4,6	1,0
40.- BRONQUIOLITIS AGUDA MENOR DE 2 AÑOS (J21)	2.159	22	0	2.159	104,0	0,2	1,0
41.- IRA NO ESPECIF. VIAS RESP. INFERIORES (J22)	5.024	0	0	5.024	242,1	0,4	1,0
42.- INFECCIÓN RESPIRATORIA AGUDA GRAVE (J22)	645	0	0	645	31,1	0,1	1,0
43.- NEUMONÍA (J12-J18)	5.724	0	0	5.724	275,8	0,5	1,0
44.- ASMA (J45)	30.180	1.300	7.771	37.951	1.828,7	3,2	1,0
45.- EPOC (J44)	0	0	0	0	0,0	0,0	1,0
XI.- ENFERM. DEL SISTEMA DIGESTIVO (K00-K93)	**39.109**	**9.507**	**5.638**	**44.747**	**2.156,1**	**3,8**	**1,2**
XII.- ENFERM. DE LA PIEL (L00-L99)	**19.470**	**1.960**	**5.675**	**25.145**	**1.211,6**	**2,1**	**1,1**
XIII.- ENFERM. OSTEOMUSCULAR (M00-M99)	**9.580**	**1.745**	**2.069**	**11.649**	**561,3**	**1,0**	**1,2**

MORBILIDAD REGISTRADA POR ENFERMEDADES, APARATOS Y SISTEMAS. DISTRITO CAPITAL, 2012. Continuación

ENFERMEDADES	P	S	X	TOTAL	TASA	%	CONC.
XIV.- ENFERM. SISTEMA GENITOURINARIO (N00-N99)	**19.750**	**2.801**	**8.396**	**28.146**	**1.356,2**	**2,4**	**1,1**
46.- ENFERMEDAD RENAL (N00-N29)	14.609	1.763	5.504	20.113	969,1	1,7	1,1
XV.- EMBARAZO, PARTO Y PUERPERIO (O00-O99)	**6.000**	**630**	**941**	**6.941**	**334,5**	**0,6**	**1,1**
XVI.- AFECCIONES PERINATALES (P00-P96)	**0**	**0**	**0**	**0**	**0,0**	**0,0**	**1,0**
XVIII.- SÍNTOMAS, SIGNOS Y HALLAZGOS ANORMALES (R00-R99)	**42.266**	**1.479**	**6.654**	**48.920**	**2.357,2**	**4,2**	**1,0**
47.- FIEBRE (R50)	20.764	0	0	20.764	1.000,5	1,8	1,0
XIX.- TRAUMATISMOS Y ENVENENAMIENTOS (S00-T98)	**36.905**	**7.149**	**7.709**	**44.614**	**2.149,7**	**3,8**	**1,2**
48.- MORDEDURA SOSPECHOSA DE RABIA (A82)	3.985	0	0	3.985	192,0	0,3	1,0
49.- INTOXICACION POR PLAGUICIDAS (T60)	45	0	0	45	2,2	0,0	1,0
XX.- CAUSAS EXTERNAS (V01-Y98)	**6.175**	**25**	**124**	**6.299**	**303,5**	**0,5**	**1,0**
50.- ACCIDENTES DE TRANSPORTE TERRESTRE (V01-V89)	317	0	0	317	15,3	0,0	1,0
51.- EFECTOS ADVERSOS DE MEDICAMENTOS (Y40-Y57)	915	0	0	915	44,1	0,1	1,0
52.- EFECTOS ADVERSOS DE VACUNAS (Y58-Y59)	9	0	0	9	0,4	0,0	1,0
TOTAL CONSULTAS REALIZADAS (P+X)	**1.024.940**	**70.223**	**81.723**	**1.106.663**	**53.324,7**	**100,0**	**1,1**
TOTAL PACIENTES HOSPITALIZADOS POR TODAS CAUSAS	**22.324**	**0**	**0**	**22.324**	**1.075,7**	**1,9**	**1,0**

(a*): CHAGAS AGUDO SE INCLUYE EN ENFERMEDAD DE CHAGAS.
(a**): ACCIDENTES DE TRANSPORTE TERRESTRE, DEL HOGAR, LABORALES Y OTROS ACCIDENTES,
SE EXCLUYEN DEL CONTEO DEL TOTAL DE CAUSAS. SE SUPONEN INCLUIDAS EN HERIDAS,
FRACTURAS Y/O LUXACIONES, ESGUINCES Y OTROS TRAUMATISMOS.
Para calcular las tasas:
(*) : TASAS POR 100.000 N.V.R.
(**) : TASAS ESPECIFICAS POR 100.000 MUJERES ENTRE 15 Y 49 AÑOS DE EDAD.
(***) : TASAS ESPECIFICAS POR 100.000 HABS. DEL CORRESPONDIENTE GRUPO DE EDAD.
Fuente: Epi -15 Dirección de Vigilancia Epidemiológica

MORBILIDAD REGISTRADA RED AMBULATORIA. INFORME EPI-15, CONSOLIDADO DEL AÑO 2012

DISTRITO CAPITAL

ORDEN	ENFERMEDADES	Nº	Tasa	%	CONC.
1	IRA VIAS RESP. SUP. Y SITIOS MULTIPLES NO ESPECIF.(J06)	260.111	12.533,5	22,1	1,0
2	AMIGDALITIS AGUDA (J03)	100.882	4.861,0	8,6	1,0
3	OTRAS CAUSAS DE CONSULTAS NO ESPECIFICADA	83.584	4.027,5	7,1	1,2
4	DIARREAS DE 5 AÑOS Y MAS (A08-A09) (***)	64.870	3.125,8	5,5	1,0
5	BRONQUITIS AGUDA (J20)	54.019	2.602,9	4,6	1,0
6	SÍNDROME VIRAL (VIROSIS) (B34)	42.955	2.069,8	3,6	1,1
7	RINOFARINGITIS AGUDA MAYOR O IGUAL DE 5 AÑOS (J00) (****)	40.574	1.955,1	3,4	1,0
8	OTROS TRAUMATISMOS	27.649	1.332,3	2,3	1,3
9	ASMA MENOR DE 10 AÑOS (J45) (***)	23.942	1.153,6	2,0	1,0
10	CARIES DENTAL (K02)	22.073	1.063,6	1,9	1,3
11	FIEBRE (R50)	20.764	1.000,5	1,8	1,0
12	FARINGITIS AGUDA MAYOR O IGUAL DE 5 AÑOS (J02) (****)	20.004	963,9	1,7	1,0
13	DIARREAS DE 1 A 4 AÑOS (A08-A09) (**)	19.557	942,4	1,7	1,0
14	RINOFARINGITIS AGUDA MENOR DE 5 AÑOS (J00) (****)	19.405	935,0	1,6	1,0
15	INFECCIÓN URINARIA (N39.0)	17.594	847,8	1,5	1,1
16	HIPERTENSION ARTERIAL 45 AÑOS Y MAS (I10) (***)	16.546	797,3	1,4	1,5
17	ASMA DE 10 AÑOS Y MÁS (J45) (***)	14.009	675,0	1,2	1,1
18	CEFALEA (R51)	13.810	665,4	1,2	1,1
19	DOLOR ABDOMINAL (R10.4)	12.597	607,0	1,1	1,1
20	DERMATITIS (L20-L30)	9.703	467,5	0,8	1,1
21	SINUSITIS AGUDA (J01)	9.001	433,7	0,8	1,0
22	OTRAS ENFERMEDADES ESOFAGO, ESTOMAGO E INTESTINO	8.926	430,1	0,8	1,1
23	CONJUNTIVITIS (H10)	8.266	398,3	0,7	1,1
24	DIARREAS MENORES DE 1 AÑO (A08-A09) (*)	7.783	375,0	0,7	1,0
25	RINITIS ALERGICA (J30.1-J30.4)	7.675	369,8	0,7	1,1

Concentración; número de consultas realizadas por cada paciente por la misma causa.
(a**): ACCIDENTES DE TRANSPORTE TERRESTRE, DEL HOGAR, LABORALES Y OTROS ACCIDENTES, SE EXCLUYEN DEL CONTEO DEL TOTAL DE CAUSAS.
(*) : TASAS POR 100.000 N.V.R.
(**) : TASAS ESPECIFICAS POR 100.000 MUJERES ENTRE 15 Y 49 AÑOS DE EDAD.
(***) : TASAS ESPECIFICAS POR 100.000 HABS. DEL CORRESPONDIENTE GRUPO DE EDAD.
NOTA: LA TASA GENERAL DE MORBILIDAD REGISTRADA (TOTAL CAUSAS) ES POR 1.000 HABITANTES.
Fuente: Epi -15 Dirección de Vigilancia Epidemiológica
MORBILIDAD REGISTRADA RED AMBULATORIA. INFORME EPI-15, CONSOLIDADO DEL AÑO 2012
DISTRITO CAPITAL

MORBILIDAD REGISTRADA POR SISTEMAS Y APARATOS.
DISTRITO CAPITAL, 2012

ORDEN	APARATOS Y SISTEMAS	No.	TASAS	%	CONC.
1	**ENFERM. DEL SISTEMA RESPIRATORIO**	**572.391**	**27.580,7**	**48,6**	**1,0**
2	**ENFERM. INFECCIOSAS Y PARASITARIAS**	**152.802**	**7.362,8**	**13,0**	**1,0**
	TRANSMISIÓN HÍDRICA Y ALIMENTOS	98.550	4.748,6	8,4	1,0
	OTRAS ENF. TRANSMISIBLES	52.268	2.518,5	4,4	1,1
	TRANSMITIDAS POR VECTORES	575	27,7	0,0	1,0
	TRANSMISIÓN AEREA	620	29,9	0,1	1,0
	TRANSMISIÓN SEXUAL	654	31,5	0,1	2,1
	PREVENIBLES POR VACUNAS	132	6,4	0,0	1,0
	ENFERMEDADES ZOONOTICAS	3	0,1	0,0	1,0
3	**TRAUMATISMOS Y ENVENENAMIENTOS**	**44.614**	**2.149,7**	**3,8**	**1,2**
4	**ENF.DEL SISTEMA GENITO-URINARIO**	**28.146**	**1.356,2**	**2,4**	**1,1**
5	**ENFERMEDADES DEL SISTEMA DIGESTIVO**	**44.747**	**2.156,1**	**3,8**	**1,2**
6	**ENF.DE LA PIEL Y TEJ. SUBCUTANEO**	**25.145**	**1.211,6**	**2,1**	**1,1**
7	**ENFERM. DEL SISTEMA CIRCULATORIO**	**24.966**	**1.203,0**	**2,1**	**1,5**
8	**ENF.SIST.OSTEOMUSC. Y TEJ. CONJUNTIVO**	**11.649**	**561,3**	**1,0**	**1,2**
9	**ENF. DEL OIDO Y APOFISIS MASTOIDES**	**17.076**	**822,8**	**1,5**	**1,0**
10	**EMBARAZO, PARTO Y PUERPERIO(*)**	**6.941**	**334,5**	**0,6**	**1,1**
11	**ENF.DEL OJO Y SUS ANEXOS**	**11.802**	**568,7**	**1,0**	**1,2**
12	**ENF. ENDOCRINAS, NUTRIC. Y METABOLICAS**	**13.642**	**657,3**	**1,2**	**1,6**
13	**ENF.DE LA SANGRE Y ORG. HEMATOPOY.**	**4.438**	**213,8**	**0,4**	**1,4**
14	**ENF. DEL SISTEMA NERVIOSO**	**2.885**	**139,0**	**0,2**	**1,2**
15	**TRAST.MENTALES Y DEL COMPORTAMIENTO**	**5.601**	**269,9**	**0,5**	**1,6**
16	**NEOPLASIAS**	**1.015**	**48,9**	**0,1**	**1,4**
	CAUSAS EXTERNAS DE TRAUM. Y ENVENEN.(**)	6.299	303,5	0,5	1,0
	SUB-TOTAL APARATOS Y SISTEMAS	**967.860**	**46.636,4**	**82,2**	**1,1**
	SUB-TOTAL SINT.SIG. Y HALLAZG. ANORMALES	**48.920**	**2.357,2**	**4,2**	**1,0**
	SUB-TOTAL OTRAS CAUSAS DE CONSULTA	**106.055**	**5.110,3**	**9,0**	**1,3**
	TOTAL CAUSAS DE CONSULTA	**1.176.886**	**56.708,4**	**100,0**	**1,1**

(*) : TASAS POR 100.000 MUJERES ENTRE 15 Y 49 a. DE EDAD.
(**): ACCIDENTES DE TRANSPORTE TERRESTRE, DEL HOGAR, LABORALES Y OTROS ACCIDENTES, SE EXCLUYEN DEL CONTEO DEL TOTAL DE CAUSAS. SE SUPONEN INCLUIDAS EN HERIDAS, FRACTURAS Y/O LUXACIONES, ESGUINCES Y OTROS TRAUMATISMOS DEL SISTEMA TRAUMATISMOS Y ENVENENAMIENTOS.
Fuente: Epi -15 Dirección de Vigilancia Epidemiológica
MORBILIDAD REGISTRADA POR SISTEMAS Y APARATOS.

MORBILIDAD REGISTRADA POR ENFERMEDADES INFECCIOSAS Y PARASITARIAS
DISTRITO CAPITAL, 2012

TRANSMISIÓN HÍDRICA Y ALIMENTOS

ENFERMEDADES	No.	TASAS	%	CONC.
COLERA (A00)	0	0,0	0,0	1,0
DIARREAS (A08-A09)	92.210	4.443,1	7,8	1,0
AMIBIASIS (A06)	1.354	65,2	0,1	1,0
FIEBRE TIFOIDEA (A01.0)	0	0,0	0,0	1,0
CASOS ASOC. BROTES ETA	1	0,0	0,0	1,0
HEPATITIS AGUDA TIPO A (B15)	278	13,4	0,0	1,0

TRANSMISIÓN AEREA Y OTRAS

ENFERMEDADES	No.	TASAS	%	CONC.
TUBERCULOSIS (A15-A19)	591	28,5	0,1	1,0
INFLUENZA (J10-J11)	29	1,4	0,0	1,0
VARICELA (B01)	3.398	163,7	0,3	1,0
PAROTIDITIS (B26)	114	5,5	0,0	1,0

Concentración; número de consultas realizadas por cada paciente por la misma causa.
(*) TASAS ESPECIFICAS POR 100.000 NVR.
(**) TASAS ESPECIFICAS POR 100.000 INDIVIDUOS DEL GRUPO CORRESPONDIENTE.
TASAS ESPECIFICAS POR 100.000 HABITANTES.
Fuente: Epi -15 Dirección de Vigilancia Epidemiológica

ENFERMEDADES RESPIRATORIAS, DIGESTIVAS Y TRAUMATISMOS
DISTRITO CAPITAL, 2012

MORBILIDAD REGISTRADA POR ENFERMEDADES DEL SISTEMA RESPIRATORIO

ENFERMEDADES	No.	TASAS	%	CONC.
IRA VIAS RESP. SUPERIORES (J06)	260.111	12.533,5	22,1	1,0
AMIGDALITIS AGUDA (J03)	100.882	4.861,0	8,6	1,0
RINOFARINGITIS AGUDA (J00)	59.979	2.890,1	5,1	1,0
BRONQUITIS AGUDA (J20)	54.019	2.602,9	4,6	1,0
NEUMONÍA (J12-J18)	5.724	275,8	0,5	1,0

MORBILIDAD REGISTRADA POR ENFERMEDADES DEL SISTEMA DIGESTIVO

ENFERMEDADES	No.	TASAS	%	CONC.
DIARREAS AGUDAS (A08-A09)	92.210	4.443,1	7,8	1,0
AMIBIASIS INTESTINAL (A06)	1.354	65,2	0,1	1,0

MORBILIDAD REGISTRADA POR TRAUMATISMO Y ENVENENAMIENTO

ENFERMEDADES	No.	TASAS	%	CONC.
MORDEDURA SOSPECHOSA RABIA (A82)	3.985	192,0	0,3	1,0
INTOXICACIÓN POR PLAGUICIDAS (T60)	45	2,2	0,0	1,0

Concentración; número de consultas realizadas por cada paciente por la misma causa.
TASAS ESPECIFICAS POR 100.000 HABITANTES.
Fuente: Epi -15 Dirección de Vigilancia Epidemiológica

CAUSAS EXTERNAS, SÍNTOMAS Y SÍNDROMES FEBRILES
DISTRITO CAPITAL, 2012

CAUSAS EXTERNAS DE MORBILIDAD

ENFERMEDADES	No.	TASAS	%	CONC.
ACCIDENTES TRANSPORTE TERRESTRE (V01-V89)	317	15,3	0,0	1,0
EFECTOS ADVERSOS MEDICAMENTOS (Y40-Y57)	915	44,1	0,1	1,0

MORBILIDAD REGISTRADA POR SÍNTOMAS, SIGNOS Y HALLAZGOS ANORMALES

ENFERMEDADES	No.	TASAS	%	CONC.
FIEBRE (R50)	20.764	1.000,5	1,8	1,0

MORBILIDAD AGRUPADA SEGÚN SÍNDROME FEBRIL ERUPTIVO

ENFERMEDADES	No.	TASAS	%	CONC.
VARICELA (B01)	3.398	163,7	0,3	1,0
SARAMPION SOSPECHA (B05)	0	0,0	0,0	1,0
RUBEOLA SOSPECHA (B06)	0	0,0	0,0	1,0

MORBILIDAD AGRUPADA SEGÚN SÍNDROME FEBRIL HEMORRÁGICO

ENFERMEDADES	No.	TASAS	%	CONC.
DENGUE GRAVE / HEMORRAGICO (A91)	78	3,8	0,0	1,0
FIEBRE HEMORRAGICA VENEZOLANA (A96.8)	0	0,0	0,0	1,0

Concentración; número de consultas realizadas por cada paciente por la misma causa.
TASAS ESPECIFICAS POR 100.000 HABITANTES.
Fuente: Epi -15 Dirección de Vigilancia Epidemiológica

SÍNDROMES FEBRIL ICTERICO, RESPIRATORIO Y GASTROINTESTINAL
DISTRITO CAPITAL, 2012

MORBILIDAD REGISTRADA AGRUPADA SEGÚN SÍNDROME FEBRIL ICTÉRICO

ENFERMEDADES	No.	TASAS	%	CONC.
HEPATITIS AGUDA TIPO A (B15)	278	13,4	0,0	1,0
HEPATITIS AGUDA TIPO B (B16)	84	4,0	0,0	1,0
HEPATITIS AGUDA TIPO C (B17)	40	1,9	0,0	1,0
LEPTOSPIROSIS (A27)	3	0,1	0,0	1,0
FIEBRE AMARILLA (A95)	0	0,0	0,0	1,0

MORBILIDAD REGISTRADA AGRUPADA SEGÚN SÍNDROME RESPIRATORIOS

ENFERMEDADES	No.	TASAS	%	CONC.
IRA VIAS RESP. SUPERIORES (J06)	260.111	12.533,5	22,1	1,0
NEUMONIA (J12-J18)	5.724	275,8	0,5	1,0

MORBILIDAD REGISTRADA AGRUPADA SEGÚN SÍNDROME GASTROINTESTINAL

ENFERMEDADES	No.	TASAS	%	CONC.
DIARREAS (A08-A09)	92.210	4.443,1	7,8	1,0
AMIBIASIS (A06)	1.354	65,2	0,1	1,0

Concentración; número de consultas realizadas por cada paciente por la misma causa.
TASAS ESPECIFICAS POR 100.000 HABITANTES.
Fuente: Epi -15 Dirección de Vigilancia Epidemiológica

SÍNDROMES NEUROLOGICO Y FEBRIL CON LINFADENOPATIAS
DISTRITO CAPITAL, 2012

MORBILIDAD REGISTRADA AGRUPADA SEGÚN SÍNDROME NEUROLÓGICO

ENFERMEDADES	No.	TASAS	%	CONC.
MENINGITIS VIRAL (A87)	61	2,9	0,0	1,0
MENINGITIS BACTERIANA (G00)	69	3,3	0,0	1,0
MENINGITIS MENINGOCOCICA (A39.0)	10	0,5	0,0	1,0
PARALISIS FLACIDA (G82.0)	1	0,0	0,0	1,0
TETANOS (A33-A35)	0	0,0	0,0	1,0
RABIA HUMANA (A82)	0	0,0	0,0	1,0

MORBILIDAD REGISTRADA AGRUPADA SEGÚN SÍNDROME FEBRIL CON LINFOADENOPATIANOPATÍA

ENFERMEDADES	No.	TASAS	%	CONC.
PAROTIDITIS (B26)	114	5,5	0,0	1,0
RUBÉOLA (B06)	0	0,0	0,0	1,0

Concentración; número de consultas realizadas por cada paciente por la misma causa.
TASAS ESPECIFICAS POR 100.000 HABITANTES.
Fuente: Epi -15 Dirección de Vigilancia Epidemiológica

MORBILIDAD REGISTRADA POR ENFERMEDADES, APARATOS Y SISTEMAS. FALCÓN, 2012

ENFERMEDADES	P	S	X	TOTAL	TASA	%	CONC.
I.- ENFERM. INFECCIOSAS Y PARASITARIAS	**166.575**	**7.014**	**3.423**	**169.998**	**17.550,6**	**15,0**	**1,0**
Ia.- TRANSMISIÓN HÍDRICA Y ALIMENTOS	**73.477**	**1.965**	**1.074**	**74.551**	**7.696,6**	**6,6**	**1,0**
1.- COLERA (A00)	0	0	0	0	0,0	0,0	1,0
2.- AMIBIASIS (A06)	3.036	199	73	3.109	321,0	0,3	1,1
3.- DIARREAS < 1a. (A08-A09)	7.473	372	109	7.582	782,8	0,7	1,0
4.- DIARREAS 1-4a. (A08-A09)	16.408	481	163	16.571	1.710,8	1,5	1,0
5.- DIARREAS 5a. Y MAS (A08-A09)	40.937	497	251	41.188	4.252,2	3,6	1,0
6.- FIEBRE TIFOIDEA (A01.0)	0	0	0	0	0,0	0,0	1,0
7.- ETA Nº DE BROTES	6	0	0	6	0,6	0,0	1,0
8.- CASOS ASOC. A BROTES DE ETA	64	0	0	64	6,6	0,0	1,0
9.- HEPATITIS AGUDA TIPO A (B15)	257	25	11	268	27,7	0,0	1,1
Ib.- TRANSMISIÓN AEREA	**21**	**27**	**0**	**21**	**2,2**	**0,0**	**2,3**
10.- TUBERCULOSIS (A15-A19)	21	27	0	21	2,2	0,0	2,3
11.- INFLUENZA (J10-J11) ENF. TIPO INFLUENZA	0	0	0	0	0,0	0,0	1,0
Ic.- TRANSMISIÓN SEXUAL	**122**	**195**	**0**	**122**	**12,6**	**0,0**	**2,6**
12.- INFECCIÓN GONOCOCICA (A54)	23	10	0	23	2,4	0,0	1,4
13.- SIFILIS (A51-A53)	68	179	0	68	7,0	0,0	3,6
14.- SIFILIS CONGENITA (A50)	1	0	0	1	0,1	0,0	1,0
15.- INFECCIÓN ASINTOMATICA VIH (Z21)	2	2	0	2	0,2	0,0	2,0
16.- ENFERMEDAD VIH/SIDA (B20-B24)	28	4	0	28	2,9	0,0	1,1
Id.- OTRAS TRANSMISIBLES	**92.201**	**4.780**	**2.345**	**94.546**	**9.760,9**	**8,3**	**1,1**
17.- TOSFERINA (A37)	0	0	0	0	0,0	0,0	1,0
18.- PAROTIDITIS INFECCIOSA (B26)	49	3	0	49	5,1	0,0	1,1
19.- TETANOS (A33-A35)	1	0	0	1	0,1	0,0	1,0
20.- VARICELA (B01)	2.127	78	13	2.140	220,9	0,2	1,0

MORBILIDAD REGISTRADA POR ENFERMEDADES, APARATOS Y SISTEMAS. FALCÓN, 2012. Continuación

ENFERMEDADES	P	S	X	TOTAL	TASA	%	CONC.
Ie.- TRANSMISIÓN VECTORIAL	**699**	**44**	**4**	**703**	**72,6**	**0,1**	**1,1**
21.- DENGUE (TODAS LAS FORMAS)	699	44	4	703	72,6	0,1	1,1
22.- MALARIA (VIVAX + FALCIPARUM)	0	0	0	0	0,0	0,0	1,0
23.- FIEBRE AMARILLA (A95)	0	0	0	0	0,0	0,0	1,0
24.- LEISHMANIASIS (B55)	0	0	0	0	0,0	0,0	1,0
25.- ENFERMEDAD DE CHAGAS (B57)	0	0	0	0	0,0	0,0	1,0
II.- NEOPLASIAS (C00-D48)	**729**	**220**	**29**	**758**	**78,3**	**0,1**	**1,3**
III.- ENFERM. DE LA SANGRE (D50-D89)	**5.857**	**927**	**951**	**6.808**	**702,9**	**0,6**	**1,2**
IV.- ENFERM. ENDOCRINAS Y METABOLICAS (E00-E90)	**7.724**	**13.016**	**5.731**	**13.455**	**1.389,1**	**1,2**	**2,7**
26.- DIABETES (E10-E14)	3.569	9.329	403	3.972	410,1	0,3	3,6
V.- TRASTORNOS MENTALES (F00-F99)	**590**	**265**	**39**	**629**	**64,9**	**0,1**	**1,4**
VI.- ENFERM. DEL SISTEMA NERVIOSO (G00-G99)	**6.145**	**1.433**	**312**	**6.457**	**666,6**	**0,6**	**1,2**
27.- MENINGITIS VIRAL (A87)	19	0	0	19	2,0	0,0	1,0
28.- MENINGITIS BACTERIANA (G00)	7	0	0	7	0,7	0,0	1,0
29.- PARALISIS FLACIDA (G82.0)	3	0	0	3	0,3	0,0	1,0
VII.- ENFERM. DEL OJO Y SUS ANEXOS (H00-H59)	**12.604**	**826**	**448**	**13.052**	**1.347,5**	**1,1**	**1,1**
VIII.- ENFERM. DEL OIDO (H60-H95)	**23.468**	**1.617**	**619**	**24.087**	**2.486,7**	**2,1**	**1,1**
IX.- ENFERM. DEL SISTEMA CIRCULATORIO (I00-I99)	**15.588**	**23.349**	**1.287**	**16.875**	**1.742,2**	**1,5**	**2,5**
30.- HIPERTENSION ARTERIAL (I10)	11.184	22.618	893	12.077	1.246,8	1,1	3,0
31.- CARDIOPATIA ISQUEMICA (I25.9)	2.339	267	23	2.362	243,9	0,2	1,1
32.- ENFERMEDADES CEREBROVASCULARES (I60-I69)	476	103	13	489	50,5	0,0	1,2

MORBILIDAD REGISTRADA POR ENFERMEDADES, APARATOS Y SISTEMAS. FALCÓN, 2012. Continuación

ENFERMEDADES	P	S	X	TOTAL	TASA	%	CONC.
X.- ENFERM. DEL SISTEMA RESPIRATORIO (J00-J99)	**329.897**	**19.421**	**2.305**	**332.202**	**34.296,5**	**29,3**	**1,1**
33.- RINOFARINGITIS AGUDA (J00)	41.908	837	459	42.367	4.374,0	3,7	1,0
34.- SINUSITIS AGUDA (J01)	4.126	0	0	4.126	426,0	0,4	1,0
35.- FARINGITIS AGUDA (J02)	21.864	575	238	22.102	2.281,8	1,9	1,0
36.- AMIGDALITIS AGUDA (J03)	86.039	1.235	514	86.553	8.935,7	7,6	1,0
37.- LARINGITIS Y TRAQUEITIS AGUDA (J04-J05)	1.531	34	2	1.533	158,3	0,1	1,0
38.- IRA VIAS RESP. SUP. NO ESPECIF. (J06)	70.237	0	0	70.237	7.251,3	6,2	1,0
39.- BRONQUITIS AGUDA (J20)	37.254	637	63	37.317	3.852,6	3,3	1,0
40.- BRONQUIOLITIS AGUDA MENOR DE 2 AÑOS (J21)	5.110	209	24	5.134	530,0	0,5	1,0
41.- IRA NO ESPECIF. VIAS RESP. INFERIORES (J22)	25.466	0	0	25.466	2.629,1	2,2	1,0
42.- INFECCIÓN RESPIRATORIA AGUDA GRAVE (J22)	317	0	0	317	32,7	0,0	1,0
43.- NEUMONÍA (J12-J18)	2.908	91	9	2.917	301,2	0,3	1,0
44.- ASMA (J45)	15.232	14.756	541	15.773	1.628,4	1,4	2,0
45.- EPOC (J44)	0	0	0	0	0,0	0,0	1,0
XI.- ENFERM. DEL SISTEMA DIGESTIVO (K00-K93)	**48.901**	**6.069**	**3.284**	**52.185**	**5.387,6**	**4,6**	**1,1**
XII.- ENFERM. DE LA PIEL (L00-L99)	**43.171**	**2.634**	**837**	**44.008**	**4.543,4**	**3,9**	**1,1**
XIII.- ENFERM. OSTEOMUSCULAR (M00-M99)	**51.561**	**3.730**	**1.201**	**52.762**	**5.447,1**	**4,6**	**1,1**

MORBILIDAD REGISTRADA POR ENFERMEDADES, APARATOS Y SISTEMAS. FALCÓN, 2012. Continuación

ENFERMEDADES	P	S	X	TOTAL	TASA	%	CONC.
XIV.- ENFERM. SISTEMA GENITOURINARIO (N00-N99)	**57.720**	**5.485**	**2.019**	**59.739**	**6.167,5**	**5,3**	**1,1**
46.- ENFERMEDAD RENAL (N00-N29)	44.902	4.539	1.399	46.301	4.780,1	4,1	1,1
XV.- EMBARAZO, PARTO Y PUERPERIO (O00-O99)	**21.593**	**461**	**106**	**21.699**	**2.240,2**	**1,9**	**1,0**
XVI.- AFECCIONES PERINATALES (P00-P96)	**0**	**0**	**0**	**0**	**0,0**	**0,0**	**1,0**
XVIII.- SÍNTOMAS, SIGNOS Y HALLAZGOS ANORMALES (R00-R99)	**149.002**	**7.111**	**3.065**	**152.067**	**15.699,4**	**13,4**	**1,0**
47.- FIEBRE (R50)	52.119	1.505	1.141	53.260	5.498,6	4,7	1,0
XIX.- TRAUMATISMOS Y ENVENENAMIENTOS (S00-T98)	**59.966**	**2.227**	**524**	**60.490**	**6.245,0**	**5,3**	**1,0**
48.- MORDEDURA SOSPECHOSA DE RABIA (A82)	1.707	22	5	1.712	176,7	0,2	1,0
49.- INTOXICACION POR PLAGUICIDAS (T60)	9	2	0	9	0,9	0,0	1,2
XX.- CAUSAS EXTERNAS (V01-Y98)	**10.539**	**616**	**134**	**10.673**	**1.101,9**	**0,9**	**1,1**
50.- ACCIDENTES DE TRANSPORTE TERRESTRE (V01-V89)	1.499	181	25	1.524	157,3	0,1	1,1
51.- EFECTOS ADVERSOS DE MEDICAMENTOS (Y40-Y57)	117	0	0	117	12,1	0,0	1,0
52.- EFECTOS ADVERSOS DE VACUNAS (Y58-Y59)	3	0	0	3	0,3	0,0	1,0
TOTAL CONSULTAS REALIZADAS (P+X)	**1.012.511**	**96.540**	**26.328**	**1.038.839**	**107.249,7**	**100,0**	**1,1**
TOTAL PACIENTES HOSPITALIZADOS POR TODAS CAUSAS	**10.454**	**0**	**0**	**10.454**	**1.079,3**	**0,9**	**1,0**

(a*): CHAGAS AGUDO SE INCLUYE EN ENFERMEDAD DE CHAGAS.
(a**): ACCIDENTES DE TRANSPORTE TERRESTRE, DEL HOGAR, LABORALES Y OTROS ACCIDENTES,
SE EXCLUYEN DEL CONTEO DEL TOTAL DE CAUSAS. SE SUPONEN INCLUIDAS EN HERIDAS,
FRACTURAS Y/O LUXACIONES, ESGUINCES Y OTROS TRAUMATISMOS.
Para calcular las tasas:
(*) : TASAS POR 100.000 N.V.R.
(**) : TASAS ESPECIFICAS POR 100.000 MUJERES ENTRE 15 Y 49 AÑOS DE EDAD.
(***) : TASAS ESPECIFICAS POR 100.000 HABS. DEL CORRESPONDIENTE GRUPO DE EDAD.
Fuente: Epi -15 Dirección de Vigilancia Epidemiológica

MORBILIDAD REGISTRADA RED AMBULATORIA. INFORME EPI-15, CONSOLIDADO DEL AÑO 2012
FALCÓN

ORDEN	ENFERMEDADES	Nº	Tasa	%	CONC.
1	AMIGDALITIS AGUDA (J03)	86.553	8.935,7	7,6	1,0
2	SÍNDROME VIRAL (VIROSIS) (B34)	85.343	8.810,8	7,5	1,1
3	IRA VIAS RESP. SUP. Y SITIOS MULTIPLES NO ESPECIF.(J06)	70.237	7.251,3	6,2	1,0
4	CEFALEA (R51)	56.196	5.801,7	4,9	1,1
5	FIEBRE (R50)	53.260	5.498,6	4,7	1,0
6	DIARREAS DE 5 AÑOS Y MAS (A08-A09) (***)	41.188	4.252,2	3,6	1,0
7	DOLOR ABDOMINAL (R10.4)	37.684	3.890,5	3,3	1,0
8	BRONQUITIS AGUDA (J20)	37.317	3.852,6	3,3	1,0
9	INFECCIÓN URINARIA (N39.0)	32.260	3.330,5	2,8	1,1
10	MIALGIAS (M79.1)	25.643	2.647,4	2,3	1,1
11	IRA NO ESPECIF.VIAS RESP.INFERIORES (J22)	25.466	2.629,1	2,2	1,0
12	RINOFARINGITIS AGUDA MAYOR O IGUAL DE 5 AÑOS (J00) (****)	24.382	2.517,2	2,1	1,0
13	OTROS TRAUMATISMOS	23.535	2.429,8	2,1	1,0
14	NEURALGIAS (M79.2)	22.347	2.307,1	2,0	1,1
15	HERIDAS	21.240	2.192,8	1,9	1,1
16	OTRAS COMPLICACIONES DEL EMBARAZO, PARTO Y PUERPERIO (**)	18.350	1.894,5	1,6	1,0
17	RINOFARINGITIS AGUDA MENOR DE 5 AÑOS (J00) (****)	17.985	1.856,8	1,6	1,0
18	FARINGITIS AGUDA MAYOR O IGUAL DE 5 AÑOS (J02) (****)	16.695	1.723,6	1,5	1,0
19	ABSCESOS (L02)	16.607	1.714,5	1,5	1,1
20	DIARREAS DE 1 A 4 AÑOS (A08-A09) (**)	16.571	1.710,8	1,5	1,0
21	RINITIS ALERGICA (J30.1-J30.4)	15.756	1.626,6	1,4	1,1
22	GASTRITIS (K29)	15.104	1.559,3	1,3	1,1
23	CARIES DENTAL (K02)	14.750	1.522,8	1,3	1,2
24	COLICO NEFRITICO (N23)	14.041	1.449,6	1,2	1,1
25	OTRAS ENFERMEDADES ESOFAGO, ESTOMAGO E INTESTINO	13.921	1.437,2	1,2	1,1

Concentración; número de consultas realizadas por cada paciente por la misma causa.
(a**): ACCIDENTES DE TRANSPORTE TERRESTRE, DEL HOGAR, LABORALES Y OTROS ACCIDENTES, SE EXCLUYEN DEL CONTEO DEL TOTAL DE CAUSAS.
(*) : TASAS POR 100.000 N.V.R.
(**) : TASAS ESPECIFICAS POR 100.000 MUJERES ENTRE 15 Y 49 AÑOS DE EDAD.
(***) : TASAS ESPECIFICAS POR 100.000 HABS. DEL CORRESPONDIENTE GRUPO DE EDAD.
NOTA: LA TASA GENERAL DE MORBILIDAD REGISTRADA (TOTAL CAUSAS) ES POR 1.000 HABITANTES.
Fuente: Epi -15 Dirección de Vigilancia Epidemiológica
MORBILIDAD REGISTRADA RED AMBULATORIA. INFORME EPI-15, CONSOLIDADO DEL AÑO 2012
FALCÓN

MORBILIDAD REGISTRADA POR SISTEMAS Y APARATOS. FALCÓN, 2012

ORDEN	APARATOS Y SISTEMAS	No.	TASAS	%	CONC.
1	**ENFERM. DEL SISTEMA RESPIRATORIO**	**332.202**	**34.296,5**	**29,3**	**1,1**
2	**ENFERM. INFECCIOSAS Y PARASITARIAS**	**169.998**	**17.550,6**	**15,0**	**1,0**
	TRANSMISIÓN HÍDRICA Y ALIMENTOS	74.551	7.696,6	6,6	1,0
	OTRAS ENF. TRANSMISIBLES	94.546	9.760,9	8,3	1,1
	TRANSMITIDAS POR VECTORES	703	72,6	0,1	1,1
	TRANSMISIÓN AEREA	21	2,2	0,0	2,3
	TRANSMISIÓN SEXUAL	122	12,6	0,0	2,6
	PREVENIBLES POR VACUNAS	55	5,7	0,0	1,1
	ENFERMEDADES ZOONOTICAS	0	0,0	0,0	1,0
3	**TRAUMATISMOS Y ENVENENAMIENTOS**	**60.490**	**6.245,0**	**5,3**	**1,0**
4	**ENF.DEL SISTEMA GENITO-URINARIO**	**59.739**	**6.167,5**	**5,3**	**1,1**
5	**ENFERMEDADES DEL SISTEMA DIGESTIVO**	**52.185**	**5.387,6**	**4,6**	**1,1**
6	**ENF.DE LA PIEL Y TEJ. SUBCUTANEO**	**44.008**	**4.543,4**	**3,9**	**1,1**
7	**ENFERM. DEL SISTEMA CIRCULATORIO**	**16.875**	**1.742,2**	**1,5**	**2,5**
8	**ENF.SIST.OSTEOMUSC. Y TEJ. CONJUNTIVO**	**52.762**	**5.447,1**	**4,6**	**1,1**
9	**ENF. DEL OIDO Y APOFISIS MASTOIDES**	**24.087**	**2.486,7**	**2,1**	**1,1**
10	**EMBARAZO, PARTO Y PUERPERIO(*)**	**21.699**	**2.240,2**	**1,9**	**1,0**
11	**ENF.DEL OJO Y SUS ANEXOS**	**13.052**	**1.347,5**	**1,1**	**1,1**
12	**ENF. ENDOCRINAS, NUTRIC. Y METABOLICAS**	**13.455**	**1.389,1**	**1,2**	**2,7**
13	**ENF.DE LA SANGRE Y ORG. HEMATOPOY.**	**6.808**	**702,9**	**0,6**	**1,2**
14	**ENF. DEL SISTEMA NERVIOSO**	**6.457**	**666,6**	**0,6**	**1,2**
15	**TRAST.MENTALES Y DEL COMPORTAMIENTO**	**629**	**64,9**	**0,1**	**1,4**
16	**NEOPLASIAS**	**758**	**78,3**	**0,1**	**1,3**
	CAUSAS EXTERNAS DE TRAUM. Y ENVENEN.(**)	10.673	1.101,9	0,9	1,1
	SUB-TOTAL APARATOS Y SISTEMAS	**875.204**	**90.356,0**	**77,1**	**1,1**
	SUB-TOTAL SINT.SIG. Y HALLAZG. ANORMALES	**152.067**	**15.699,4**	**13,4**	**1,0**
	SUB-TOTAL OTRAS CAUSAS DE CONSULTA	**190.265**	**19.643,0**	**16,8**	**1,1**
	TOTAL CAUSAS DE CONSULTA	**1.135.379**	**117.216,5**	**100,0**	**1,1**

(*) : TASAS POR 100.000 MUJERES ENTRE 15 Y 49 a. DE EDAD.
(**): ACCIDENTES DE TRANSPORTE TERRESTRE, DEL HOGAR, LABORALES Y OTROS ACCIDENTES, SE EXCLUYEN DEL CONTEO DEL TOTAL DE CAUSAS. SE SUPONEN INCLUIDAS EN HERIDAS, FRACTURAS Y/O LUXACIONES, ESGUINCES Y OTROS TRAUMATISMOS DEL SISTEMA TRAUMATISMOS Y ENVENENAMIENTOS.
Fuente: Epi -15 Dirección de Vigilancia Epidemiológica
MORBILIDAD REGISTRADA POR SISTEMAS Y APARATOS.

MORBILIDAD REGISTRADA POR ENFERMEDADES INFECCIOSAS Y PARASITARIAS
FALCÓN, 2012

TRANSMISIÓN HÍDRICA Y ALIMENTOS

ENFERMEDADES	No.	TASAS	%	CONC.
COLERA (A00)	0	0,0	0,0	1,0
DIARREAS (A08-A09)	65.341	6.745,8	5,8	1,0
AMIBIASIS (A06)	3.109	321,0	0,3	1,1
FIEBRE TIFOIDEA (A01.0)	0	0,0	0,0	1,0
CASOS ASOC. BROTES ETA	64	6,6	0,0	1,0
HEPATITIS AGUDA TIPO A (B15)	268	27,7	0,0	1,1

TRANSMISIÓN AEREA Y OTRAS

ENFERMEDADES	No.	TASAS	%	CONC.
TUBERCULOSIS (A15-A19)	21	2,2	0,0	2,3
INFLUENZA (J10-J11)	0	0,0	0,0	1,0
VARICELA (B01)	2.140	220,9	0,2	1,0
PAROTIDITIS (B26)	49	5,1	0,0	1,1

Concentración; número de consultas realizadas por cada paciente por la misma causa.
(*) TASAS ESPECIFICAS POR 100.000 NVR.
(**) TASAS ESPECIFICAS POR 100.000 INDIVIDUOS DEL GRUPO CORRESPONDIENTE.
TASAS ESPECIFICAS POR 100.000 HABITANTES.
Fuente: Epi -15 Dirección de Vigilancia Epidemiológica

ENFERMEDADES RESPIRATORIAS, DIGESTIVAS Y TRAUMATISMOS
FALCÓN, 2012

MORBILIDAD REGISTRADA POR ENFERMEDADES DEL SISTEMA RESPIRATORIO

ENFERMEDADES	No.	TASAS	%	CONC.
IRA VIAS RESP. SUPERIORES (J06)	70.237	7.251,3	6,2	1,0
AMIGDALITIS AGUDA (J03)	86.553	8.935,7	7,6	1,0
RINOFARINGITIS AGUDA (J00)	42.367	4.374,0	3,7	1,0
BRONQUITIS AGUDA (J20)	37.317	3.852,6	3,3	1,0
NEUMONÍA (J12-J18)	2.917	301,2	0,3	1,0

MORBILIDAD REGISTRADA POR ENFERMEDADES DEL SISTEMA DIGESTIVO

ENFERMEDADES	No.	TASAS	%	CONC.
DIARREAS AGUDAS (A08-A09)	65.341	6.745,8	5,8	1,0
AMIBIASIS INTESTINAL (A06)	3.109	321,0	0,3	1,1

MORBILIDAD REGISTRADA POR TRAUMATISMO Y ENVENENAMIENTO

ENFERMEDADES	No.	TASAS	%	CONC.
MORDEDURA SOSPECHOSA RABIA (A82)	1.712	176,7	0,2	1,0
INTOXICACIÓN POR PLAGUICIDAS (T60)	9	0,9	0,0	1,2

Concentración; número de consultas realizadas por cada paciente por la misma causa.
TASAS ESPECIFICAS POR 100.000 HABITANTES.
Fuente: Epi -15 Dirección de Vigilancia Epidemiológica

CAUSAS EXTERNAS, SÍNTOMAS Y SÍNDROMES FEBRILES
FALCÓN, 2012

CAUSAS EXTERNAS DE MORBILIDAD

ENFERMEDADES	No.	TASAS	%	CONC.
ACCIDENTES TRANSPORTE TERRESTRE (V01-V89)	1.524	157,3	0,1	1,1
EFECTOS ADVERSOS MEDICAMENTOS (Y40-Y57)	117	12,1	0,0	1,0

MORBILIDAD REGISTRADA POR SÍNTOMAS, SIGNOS Y HALLAZGOS ANORMALES

ENFERMEDADES	No.	TASAS	%	CONC.
FIEBRE (R50)	53.260	5.498,6	4,7	1,0

MORBILIDAD AGRUPADA SEGÚN SÍNDROME FEBRIL ERUPTIVO

ENFERMEDADES	No.	TASAS	%	CONC.
VARICELA (B01)	2.140	220,9	0,2	1,0
SARAMPION SOSPECHA (B05)	0	0,0	0,0	1,0
RUBEOLA SOSPECHA (B06)	0	0,0	0,0	1,0

MORBILIDAD AGRUPADA SEGÚN SÍNDROME FEBRIL HEMORRÁGICO

ENFERMEDADES	No.	TASAS	%	CONC.
DENGUE GRAVE / HEMORRAGICO (A91)	43	4,4	0,0	1,0
FIEBRE HEMORRAGICA VENEZOLANA (A96.8)	0	0,0	0,0	1,0

Concentración; número de consultas realizadas por cada paciente por la misma causa.
TASAS ESPECIFICAS POR 100.000 HABITANTES.
Fuente: Epi -15 Dirección de Vigilancia Epidemiológica

SÍNDROMES FEBRIL ICTERICO, RESPIRATORIO Y GASTROINTESTINAL
FALCÓN, 2012

MORBILIDAD REGISTRADA AGRUPADA SEGÚN SÍNDROME FEBRIL ICTÉRICO

ENFERMEDADES	No.	TASAS	%	CONC.
HEPATITIS AGUDA TIPO A (B15)	268	27,7	0,0	1,1
HEPATITIS AGUDA TIPO B (B16)	7	0,7	0,0	1,0
HEPATITIS AGUDA TIPO C (B17)	6	0,6	0,0	1,2
LEPTOSPIROSIS (A27)	0	0,0	0,0	1,0
FIEBRE AMARILLA (A95)	0	0,0	0,0	1,0

MORBILIDAD REGISTRADA AGRUPADA SEGÚN SÍNDROME RESPIRATORIOS

ENFERMEDADES	No.	TASAS	%	CONC.
IRA VIAS RESP. SUPERIORES (J06)	70.237	7.251,3	6,2	1,0
NEUMONIA (J12-J18)	2.917	301,2	0,3	1,0

MORBILIDAD REGISTRADA AGRUPADA SEGÚN SÍNDROME GASTROINTESTINAL

ENFERMEDADES	No.	TASAS	%	CONC.
DIARREAS (A08-A09)	65.341	6.745,8	5,8	1,0
AMIBIASIS (A06)	3.109	321,0	0,3	1,1

Concentración; número de consultas realizadas por cada paciente por la misma causa.
TASAS ESPECIFICAS POR 100.000 HABITANTES.
Fuente: Epi -15 Dirección de Vigilancia Epidemiológica

SÍNDROMES NEUROLOGICO Y FEBRIL CON LINFADENOPATIAS
FALCÓN, 2012

MORBILIDAD REGISTRADA AGRUPADA SEGÚN SÍNDROME NEUROLÓGICO

ENFERMEDADES	No.	TASAS	%	CONC.
MENINGITIS VIRAL (A87)	19	2,0	0,0	1,0
MENINGITIS BACTERIANA (G00)	7	0,7	0,0	1,0
MENINGITIS MENINGOCOCICA (A39.0)	0	0,0	0,0	1,0
PARALISIS FLACIDA (G82.0)	3	0,3	0,0	1,0
TETANOS (A33-A35)	1	0,1	0,0	1,0
RABIA HUMANA (A82)	0	0,0	0,0	1,0

MORBILIDAD REGISTRADA AGRUPADA SEGÚN SÍNDROME FEBRIL CON LINFOADENOPATIANOPATÍA

ENFERMEDADES	No.	TASAS	%	CONC.
PAROTIDITIS (B26)	49	5,1	0,0	1,1
RUBÉOLA (B06)	0	0,0	0,0	1,0

Concentración; número de consultas realizadas por cada paciente por la misma causa.
TASAS ESPECIFICAS POR 100.000 HABITANTES.
Fuente: Epi -15 Dirección de Vigilancia Epidemiológica

MORBILIDAD REGISTRADA POR ENFERMEDADES, APARATOS Y SISTEMAS. GUÁRICO, 2012

ENFERMEDADES	P	S	X	TOTAL	TASA	%	CONC.
I.- ENFERM. INFECCIOSAS Y PARASITARIAS	**46.954**	**1.438**	**1.018**	**47.972**	**5.876,7**	**6,6**	**1,0**
Ia.- TRANSMISIÓN HÍDRICA Y ALIMENTOS	**27.965**	**763**	**674**	**28.639**	**3.508,4**	**3,9**	**1,0**
1.- COLERA (A00)	0	0	0	0	0,0	0,0	1,0
2.- AMIBIASIS (A06)	1.919	0	0	1.919	235,1	0,3	1,0
3.- DIARREAS < 1a. (A08-A09)	3.185	0	0	3.185	390,2	0,4	1,0
4.- DIARREAS 1-4a. (A08-A09)	6.686	0	0	6.686	819,1	0,9	1,0
5.- DIARREAS 5a. Y MAS (A08-A09)	10.262	0	0	10.262	1.257,1	1,4	1,0
6.- FIEBRE TIFOIDEA (A01.0)	0	0	0	0	0,0	0,0	1,0
7.- ETA Nº DE BROTES	0	0	0	0	0,0	0,0	1,0
8.- CASOS ASOC. A BROTES DE ETA	75	0	0	75	9,2	0,0	1,0
9.- HEPATITIS AGUDA TIPO A (B15)	53	0	0	53	6,5	0,0	1,0
Ib.- TRANSMISIÓN AEREA	**10.048**	**0**	**0**	**10.048**	**1.230,9**	**1,4**	**1,0**
10.- TUBERCULOSIS (A15-A19)	88	0	0	88	10,8	0,0	1,0
11.- INFLUENZA (J10-J11) ENF. TIPO INFLUENZA	9.960	0	0	9.960	1.220,1	1,4	1,0
Ic.- TRANSMISIÓN SEXUAL	**273**	**24**	**9**	**282**	**34,5**	**0,0**	**1,1**
12.- INFECCIÓN GONOCOCICA (A54)	14	2	0	14	1,7	0,0	1,1
13.- SIFILIS (A51-A53)	67	7	0	67	8,2	0,0	1,1
14.- SIFILIS CONGENITA (A50)	2	0	0	2	0,2	0,0	1,0
15.- INFECCIÓN ASINTOMATICA VIH (Z21)	59	0	0	59	7,2	0,0	1,0
16.- ENFERMEDAD VIH/SIDA (B20-B24)	27	0	0	27	3,3	0,0	1,0
Id.- OTRAS TRANSMISIBLES	**6.577**	**651**	**335**	**6.912**	**846,7**	**0,9**	**1,1**
17.- TOSFERINA (A37)	34	0	0	34	4,2	0,0	1,0
18.- PAROTIDITIS INFECCIOSA (B26)	40	0	0	40	4,9	0,0	1,0
19.- TETANOS (A33-A35)	0	0	0	0	0,0	0,0	1,0
20.- VARICELA (B01)	717	0	0	717	87,8	0,1	1,0

MORBILIDAD REGISTRADA POR ENFERMEDADES, APARATOS Y SISTEMAS. GUÁRICO, 2012. Continuación

ENFERMEDADES	P	S	X	TOTAL	TASA	%	CONC.
Ie.- TRANSMISIÓN VECTORIAL	**2.010**	**0**	**0**	**2.010**	**246,2**	**0,3**	**1,0**
21.- DENGUE (TODAS LAS FORMAS)	1.790	0	0	1.790	219,3	0,2	1,0
22.- MALARIA (VIVAX + FALCIPARUM)	207	0	0	207	25,4	0,0	1,0
23.- FIEBRE AMARILLA (A95)	0	0	0	0	0,0	0,0	1,0
24.- LEISHMANIASIS (B55)	0	0	0	0	0,0	0,0	1,0
25.- ENFERMEDAD DE CHAGAS (B57)	3	0	0	3	0,4	0,0	1,0
II.- NEOPLASIAS (C00-D48)	**448**	**70**	**11**	**459**	**56,2**	**0,1**	**1,2**
III.- ENFERM. DE LA SANGRE (D50-D89)	**4.665**	**1.250**	**540**	**5.205**	**637,6**	**0,7**	**1,3**
IV.- ENFERM. ENDOCRINAS Y METABOLICAS (E00-E90)	**3.123**	**4.463**	**1.181**	**4.304**	**527,3**	**0,6**	**2,4**
26.- DIABETES (E10-E14)	1.727	3.238	168	1.895	232,1	0,3	2,9
V.- TRASTORNOS MENTALES (F00-F99)	**761**	**1.371**	**53**	**814**	**99,7**	**0,1**	**2,8**
VI.- ENFERM. DEL SISTEMA NERVIOSO (G00-G99)	**1.859**	**1.028**	**60**	**1.919**	**235,1**	**0,3**	**1,6**
27.- MENINGITIS VIRAL (A87)	0	0	0	0	0,0	0,0	1,0
28.- MENINGITIS BACTERIANA (G00)	4	0	0	4	0,5	0,0	1,0
29.- PARALISIS FLACIDA (G82.0)	0	0	0	0	0,0	0,0	1,0
VII.- ENFERM. DEL OJO Y SUS ANEXOS (H00-H59)	**5.055**	**860**	**697**	**5.752**	**704,6**	**0,8**	**1,2**
VIII.- ENFERM. DEL OIDO (H60-H95)	**10.981**	**1.467**	**166**	**11.147**	**1.365,5**	**1,5**	**1,1**
IX.- ENFERM. DEL SISTEMA CIRCULATORIO (I00-I99)	**13.660**	**11.611**	**708**	**14.368**	**1.760,1**	**2,0**	**1,9**
30.- HIPERTENSION ARTERIAL (I10)	12.747	11.092	589	13.336	1.633,7	1,8	1,9
31.- CARDIOPATIA ISQUEMICA (I25.9)	230	139	21	251	30,7	0,0	1,6
32.- ENFERMEDADES CEREBROVASCULARES (I60-I69)	267	177	5	272	33,3	0,0	1,7

MORBILIDAD REGISTRADA POR ENFERMEDADES, APARATOS Y SISTEMAS. GUÁRICO, 2012. Continuación

ENFERMEDADES	P	S	X	TOTAL	TASA	%	CONC.
X.- ENFERM. DEL SISTEMA RESPIRATORIO (J00-J99)	**105.016**	**6.953**	**504**	**105.520**	**12.926,5**	**14,5**	**1,1**
33.- RINOFARINGITIS AGUDA (J00)	24.256	0	0	24.256	2.971,4	3,3	1,0
34.- SINUSITIS AGUDA (J01)	785	0	0	785	96,2	0,1	1,0
35.- FARINGITIS AGUDA (J02)	4.420	0	0	4.420	541,5	0,6	1,0
36.- AMIGDALITIS AGUDA (J03)	27.444	0	0	27.444	3.362,0	3,8	1,0
37.- LARINGITIS Y TRAQUEITIS AGUDA (J04-J05)	958	0	0	958	117,4	0,1	1,0
38.- IRA VIAS RESP. SUP. NO ESPECIF. (J06)	6.563	0	0	6.563	804,0	0,9	1,0
39.- BRONQUITIS AGUDA (J20)	8.124	0	0	8.124	995,2	1,1	1,0
40.- BRONQUIOLITIS AGUDA MENOR DE 2 AÑOS (J21)	2.611	0	0	2.611	319,9	0,4	1,0
41.- IRA NO ESPECIF. VIAS RESP. INFERIORES (J22)	7.680	0	0	7.680	940,8	1,1	1,0
42.- INFECCIÓN RESPIRATORIA AGUDA GRAVE (J22)	1	0	0	1	0,1	0,0	1,0
43.- NEUMONÍA (J12-J18)	1.067	0	0	1.067	130,7	0,1	1,0
44.- ASMA (J45)	13.559	5.493	273	13.832	1.694,5	1,9	1,4
45.- EPOC (J44)	0	0	0	0	0,0	0,0	1,0
XI.- ENFERM. DEL SISTEMA DIGESTIVO (K00-K93)	**23.770**	**4.814**	**1.894**	**25.664**	**3.143,9**	**3,5**	**1,2**
XII.- ENFERM. DE LA PIEL (L00-L99)	**23.290**	**3.554**	**513**	**23.803**	**2.915,9**	**3,3**	**1,2**
XIII.- ENFERM. OSTEOMUSCULAR (M00-M99)	**10.641**	**2.584**	**442**	**11.083**	**1.357,7**	**1,5**	**1,2**

MORBILIDAD REGISTRADA POR ENFERMEDADES, APARATOS Y SISTEMAS. GUÁRICO, 2012. Continuación

ENFERMEDADES	P	S	X	TOTAL	TASA	%	CONC.
XIV.- ENFERM. SISTEMA GENITOURINARIO (N00-N99)	**24.919**	**4.687**	**1.883**	**26.802**	**3.283,3**	**3,7**	**1,2**
46.- ENFERMEDAD RENAL (N00-N29)	17.834	3.217	856	18.690	2.289,6	2,6	1,2
XV.- EMBARAZO, PARTO Y PUERPERIO (O00-O99)	**6.353**	**1.023**	**100**	**6.453**	**790,5**	**0,9**	**1,2**
XVI.- AFECCIONES PERINATALES (P00-P96)	**0**	**0**	**0**	**0**	**0,0**	**0,0**	**1,0**
XVIII.- SÍNTOMAS, SIGNOS Y HALLAZGOS ANORMALES (R00-R99)	**57.059**	**6.279**	**1.167**	**58.226**	**7.132,8**	**8,0**	**1,1**
47.- FIEBRE (R50)	23.191	0	0	23.191	2.841,0	3,2	1,0
XIX.- TRAUMATISMOS Y ENVENENAMIENTOS (S00-T98)	**32.925**	**5.581**	**359**	**33.284**	**4.077,4**	**4,6**	**1,2**
48.- MORDEDURA SOSPECHOSA DE RABIA (A82)	1.167	0	0	1.167	143,0	0,2	1,0
49.- INTOXICACION POR PLAGUICIDAS (T60)	52	0	0	52	6,4	0,0	1,0
XX.- CAUSAS EXTERNAS (V01-Y98)	**4.565**	**522**	**169**	**4.734**	**579,9**	**0,6**	**1,1**
50.- ACCIDENTES DE TRANSPORTE TERRESTRE (V01-V89)	253	14	3	256	31,4	0,0	1,1
51.- EFECTOS ADVERSOS DE MEDICAMENTOS (Y40-Y57)	37	0	0	37	4,5	0,0	1,0
52.- EFECTOS ADVERSOS DE VACUNAS (Y58-Y59)	5	0	0	5	0,6	0,0	1,0
TOTAL CONSULTAS REALIZADAS (P+X)	**592.018**	**121.263**	**16.841**	**608.859**	**74.586,8**	**100,0**	**1,2**
TOTAL PACIENTES HOSPITALIZADOS POR TODAS CAUSAS	**35.277**	**0**	**0**	**35.277**	**4.321,5**	**4,8**	**1,0**

(a*): CHAGAS AGUDO SE INCLUYE EN ENFERMEDAD DE CHAGAS.
(a**): ACCIDENTES DE TRANSPORTE TERRESTRE, DEL HOGAR, LABORALES Y OTROS ACCIDENTES,
SE EXCLUYEN DEL CONTEO DEL TOTAL DE CAUSAS. SE SUPONEN INCLUIDAS EN HERIDAS,
FRACTURAS Y/O LUXACIONES, ESGUINCES Y OTROS TRAUMATISMOS.
Para calcular las tasas:
(*) : TASAS POR 100.000 N.V.R.
(**) : TASAS ESPECIFICAS POR 100.000 MUJERES ENTRE 15 Y 49 AÑOS DE EDAD.
(***) : TASAS ESPECIFICAS POR 100.000 HABS. DEL CORRESPONDIENTE GRUPO DE EDAD.
Fuente: Epi -15 Dirección de Vigilancia Epidemiológica

MORBILIDAD REGISTRADA RED AMBULATORIA. INFORME EPI-15, CONSOLIDADO DEL AÑO 2012
GUÁRICO

ORDEN	ENFERMEDADES	Nº	Tasa	%	CONC.
1	OTRAS CAUSAS DE CONSULTAS NO ESPECIFICADA	221.212	27.099,1	30,3	1,3
2	AMIGDALITIS AGUDA (J03)	27.444	3.362,0	3,8	1,0
3	FIEBRE (R50)	23.191	2.841,0	3,2	1,0
4	CEFALEA (R51)	22.613	2.770,2	3,1	1,2
5	INFECCIÓN URINARIA (N39.0)	15.411	1.887,9	2,1	1,2
6	RINOFARINGITIS AGUDA MENOR DE 5 AÑOS (J00) (****)	12.774	1.564,8	1,7	1,0
7	HERIDAS	12.685	1.553,9	1,7	1,1
8	OTRAS ENFERMEDADES ESOFAGO, ESTOMAGO E INTESTINO	12.492	1.530,3	1,7	1,1
9	OTROS TRAUMATISMOS	12.224	1.497,5	1,7	1,2
10	RINOFARINGITIS AGUDA MAYOR O IGUAL DE 5 AÑOS (J00) (****)	11.482	1.406,6	1,6	1,0
11	DOLOR ABDOMINAL (R10.4)	11.209	1.373,1	1,5	1,2
12	DIARREAS DE 5 AÑOS Y MAS (A08-A09) (***)	10.262	1.257,1	1,4	1,0
13	INFLUENZA (J10-J11) ENFERMEDAD TIPO INFLUENZA	9.960	1.220,1	1,4	1,0
14	ABSCESOS (L02)	9.758	1.195,4	1,3	1,2
15	HIPERTENSION ARTERIAL 45 AÑOS Y MAS (I10) (***)	8.278	1.014,1	1,1	2,1
16	BRONQUITIS AGUDA (J20)	8.124	995,2	1,1	1,0
17	IRA NO ESPECIF.VIAS RESP.INFERIORES (J22)	7.680	940,8	1,1	1,0
18	RINITIS ALERGICA (J30.1-J30.4)	7.126	873,0	1,0	1,2
19	ASMA DE 10 AÑOS Y MÁS (J45) (***)	7.022	860,2	1,0	1,4
20	ASMA MENOR DE 10 AÑOS (J45) (***)	6.810	834,2	0,9	1,4
21	DIARREAS DE 1 A 4 AÑOS (A08-A09) (**)	6.686	819,1	0,9	1,0
22	IRA VIAS RESP. SUP. Y SITIOS MULTIPLES NO ESPECIF.(J06)	6.563	804,0	0,9	1,0
23	DERMATITIS (L20-L30)	5.828	713,9	0,8	1,2
24	OTITIS MEDIA AGUDA MAYOR O IGUAL A 5 AÑOS (H65.0-H65.1,H66.0,H66.9) (***)	5.519	676,1	0,8	1,1
25	HELMINTIASIS (B65-B68, B70-B83)	5.282	647,1	0,7	1,1

Concentración; número de consultas realizadas por cada paciente por la misma causa.
(a**): ACCIDENTES DE TRANSPORTE TERRESTRE, DEL HOGAR, LABORALES Y OTROS ACCIDENTES, SE EXCLUYEN DEL CONTEO DEL TOTAL DE CAUSAS.
(*) : TASAS POR 100.000 N.V.R.
(**) : TASAS ESPECIFICAS POR 100.000 MUJERES ENTRE 15 Y 49 AÑOS DE EDAD.
(***) : TASAS ESPECIFICAS POR 100.000 HABS. DEL CORRESPONDIENTE GRUPO DE EDAD.
NOTA: LA TASA GENERAL DE MORBILIDAD REGISTRADA (TOTAL CAUSAS) ES POR 1.000 HABITANTES.
Fuente: Epi -15 Dirección de Vigilancia Epidemiológica
MORBILIDAD REGISTRADA RED AMBULATORIA. INFORME EPI-15, CONSOLIDADO DEL AÑO 2012
GUÁRICO

MORBILIDAD REGISTRADA POR SISTEMAS Y APARATOS.
GUÁRICO, 2012

ORDEN	APARATOS Y SISTEMAS	No.	TASAS	%	CONC.
1	**ENFERM. DEL SISTEMA RESPIRATORIO**	**105.520**	**12.926,5**	**14,5**	**1,1**
2	**ENFERM. INFECCIOSAS Y PARASITARIAS**	**47.972**	**5.876,7**	**6,6**	**1,0**
	TRANSMISIÓN HÍDRICA Y ALIMENTOS	28.639	3.508,4	3,9	1,0
	OTRAS ENF. TRANSMISIBLES	6.912	846,7	0,9	1,1
	TRANSMITIDAS POR VECTORES	2.010	246,2	0,3	1,0
	TRANSMISIÓN AEREA	10.048	1.230,9	1,4	1,0
	TRANSMISIÓN SEXUAL	282	34,5	0,0	1,1
	PREVENIBLES POR VACUNAS	77	9,4	0,0	1,0
	ENFERMEDADES ZOONOTICAS	4	0,5	0,0	1,0
3	**TRAUMATISMOS Y ENVENENAMIENTOS**	**33.284**	**4.077,4**	**4,6**	**1,2**
4	**ENF.DEL SISTEMA GENITO-URINARIO**	**26.802**	**3.283,3**	**3,7**	**1,2**
5	**ENFERMEDADES DEL SISTEMA DIGESTIVO**	**25.664**	**3.143,9**	**3,5**	**1,2**
6	**ENF.DE LA PIEL Y TEJ. SUBCUTANEO**	**23.803**	**2.915,9**	**3,3**	**1,2**
7	**ENFERM. DEL SISTEMA CIRCULATORIO**	**14.368**	**1.760,1**	**2,0**	**1,9**
8	**ENF.SIST.OSTEOMUSC. Y TEJ. CONJUNTIVO**	**11.083**	**1.357,7**	**1,5**	**1,2**
9	**ENF. DEL OIDO Y APOFISIS MASTOIDES**	**11.147**	**1.365,5**	**1,5**	**1,1**
10	**EMBARAZO, PARTO Y PUERPERIO(*)**	**6.453**	**790,5**	**0,9**	**1,2**
11	**ENF.DEL OJO Y SUS ANEXOS**	**5.752**	**704,6**	**0,8**	**1,2**
12	**ENF. ENDOCRINAS, NUTRIC. Y METABOLICAS**	**4.304**	**527,3**	**0,6**	**2,4**
13	**ENF.DE LA SANGRE Y ORG. HEMATOPOY.**	**5.205**	**637,6**	**0,7**	**1,3**
14	**ENF. DEL SISTEMA NERVIOSO**	**1.919**	**235,1**	**0,3**	**1,6**
15	**TRAST.MENTALES Y DEL COMPORTAMIENTO**	**814**	**99,7**	**0,1**	**2,8**
16	**NEOPLASIAS**	**459**	**56,2**	**0,1**	**1,2**
	CAUSAS EXTERNAS DE TRAUM. Y ENVENEN.(**)	4.734	579,9	0,6	1,1
	SUB-TOTAL APARATOS Y SISTEMAS	**324.549**	**39.758,1**	**44,5**	**1,1**
	SUB-TOTAL SINT.SIG. Y HALLAZG. ANORMALES	**58.226**	**7.132,8**	**8,0**	**1,1**
	SUB-TOTAL OTRAS CAUSAS DE CONSULTA	**221.213**	**27.099,2**	**30,3**	**1,3**
	TOTAL CAUSAS DE CONSULTA	**730.122**	**89.441,9**	**100,0**	**1,1**

(*) : TASAS POR 100.000 MUJERES ENTRE 15 Y 49 a. DE EDAD.
(**): ACCIDENTES DE TRANSPORTE TERRESTRE, DEL HOGAR, LABORALES Y OTROS ACCIDENTES, SE EXCLUYEN DEL CONTEO DEL TOTAL DE CAUSAS. SE SUPONEN INCLUIDAS EN HERIDAS, FRACTURAS Y/O LUXACIONES, ESGUINCES Y OTROS TRAUMATISMOS DEL SISTEMA TRAUMATISMOS Y ENVENENAMIENTOS.
Fuente: Epi -15 Dirección de Vigilancia Epidemiológica
MORBILIDAD REGISTRADA POR SISTEMAS Y APARATOS.

MORBILIDAD REGISTRADA POR ENFERMEDADES INFECCIOSAS Y PARASITARIAS
GUÁRICO, 2012

TRANSMISIÓN HÍDRICA Y ALIMENTOS

ENFERMEDADES	No.	TASAS	%	CONC.
COLERA (A00)	0	0,0	0,0	1,0
DIARREAS (A08-A09)	20.133	2.466,3	2,8	1,0
AMIBIASIS (A06)	1.919	235,1	0,3	1,0
FIEBRE TIFOIDEA (A01.0)	0	0,0	0,0	1,0
CASOS ASOC. BROTES ETA	75	9,2	0,0	1,0
HEPATITIS AGUDA TIPO A (B15)	53	6,5	0,0	1,0

TRANSMISIÓN AEREA Y OTRAS

ENFERMEDADES	No.	TASAS	%	CONC.
TUBERCULOSIS (A15-A19)	88	10,8	0,0	1,0
INFLUENZA (J10-J11)	9.960	1.220,1	1,4	1,0
VARICELA (B01)	717	87,8	0,1	1,0
PAROTIDITIS (B26)	40	4,9	0,0	1,0

Concentración; número de consultas realizadas por cada paciente por la misma causa.
(*) TASAS ESPECIFICAS POR 100.000 NVR.
(**) TASAS ESPECIFICAS POR 100.000 INDIVIDUOS DEL GRUPO CORRESPONDIENTE.
TASAS ESPECIFICAS POR 100.000 HABITANTES.
Fuente: Epi -15 Dirección de Vigilancia Epidemiológica

ENFERMEDADES RESPIRATORIAS, DIGESTIVAS Y TRAUMATISMOS
GUÁRICO, 2012

MORBILIDAD REGISTRADA POR ENFERMEDADES DEL SISTEMA RESPIRATORIO

ENFERMEDADES	No.	TASAS	%	CONC.
IRA VIAS RESP. SUPERIORES (J06)	6.563	804,0	0,9	1,0
AMIGDALITIS AGUDA (J03)	27.444	3.362,0	3,8	1,0
RINOFARINGITIS AGUDA (J00)	24.256	2.971,4	3,3	1,0
BRONQUITIS AGUDA (J20)	8.124	995,2	1,1	1,0
NEUMONÍA (J12-J18)	1.067	130,7	0,1	1,0

MORBILIDAD REGISTRADA POR ENFERMEDADES DEL SISTEMA DIGESTIVO

ENFERMEDADES	No.	TASAS	%	CONC.
DIARREAS AGUDAS (A08-A09)	20.133	2.466,3	2,8	1,0
AMIBIASIS INTESTINAL (A06)	1.919	235,1	0,3	1,0

MORBILIDAD REGISTRADA POR TRAUMATISMO Y ENVENENAMIENTO

ENFERMEDADES	No.	TASAS	%	CONC.
MORDEDURA SOSPECHOSA RABIA (A82)	1.167	143,0	0,2	1,0
INTOXICACIÓN POR PLAGUICIDAS (T60)	52	6,4	0,0	1,0

Concentración; número de consultas realizadas por cada paciente por la misma causa.
TASAS ESPECIFICAS POR 100.000 HABITANTES.
Fuente: Epi -15 Dirección de Vigilancia Epidemiológica

CAUSAS EXTERNAS, SÍNTOMAS Y SÍNDROMES FEBRILES
GUÁRICO, 2012

CAUSAS EXTERNAS DE MORBILIDAD

ENFERMEDADES	No.	TASAS	%	CONC.
ACCIDENTES TRANSPORTE TERRESTRE (V01-V89)	256	31,4	0,0	1,1
EFECTOS ADVERSOS MEDICAMENTOS (Y40-Y57)	37	4,5	0,0	1,0

MORBILIDAD REGISTRADA POR SÍNTOMAS, SIGNOS Y HALLAZGOS ANORMALES

ENFERMEDADES	No.	TASAS	%	CONC.
FIEBRE (R50)	23.191	2.841,0	3,2	1,0

MORBILIDAD AGRUPADA SEGÚN SÍNDROME FEBRIL ERUPTIVO

ENFERMEDADES	No.	TASAS	%	CONC.
VARICELA (B01)	717	87,8	0,1	1,0
SARAMPION SOSPECHA (B05)	0	0,0	0,0	1,0
RUBEOLA SOSPECHA (B06)	0	0,0	0,0	1,0

MORBILIDAD AGRUPADA SEGÚN SÍNDROME FEBRIL HEMORRÁGICO

ENFERMEDADES	No.	TASAS	%	CONC.
DENGUE GRAVE / HEMORRAGICO (A91)	23	2,8	0,0	1,0
FIEBRE HEMORRAGICA VENEZOLANA (A96.8)	0	0,0	0,0	1,0

Concentración; número de consultas realizadas por cada paciente por la misma causa.
TASAS ESPECIFICAS POR 100.000 HABITANTES.
Fuente: Epi -15 Dirección de Vigilancia Epidemiológica

SÍNDROMES FEBRIL ICTERICO, RESPIRATORIO Y GASTROINTESTINAL
GUÁRICO, 2012

MORBILIDAD REGISTRADA AGRUPADA SEGÚN SÍNDROME FEBRIL ICTÉRICO

ENFERMEDADES	No.	TASAS	%	CONC.
HEPATITIS AGUDA TIPO A (B15)	53	6,5	0,0	1,0
HEPATITIS AGUDA TIPO B (B16)	73	8,9	0,0	1,0
HEPATITIS AGUDA TIPO C (B17)	16	2,0	0,0	1,0
LEPTOSPIROSIS (A27)	2	0,2	0,0	1,0
FIEBRE AMARILLA (A95)	0	0,0	0,0	1,0

MORBILIDAD REGISTRADA AGRUPADA SEGÚN SÍNDROME RESPIRATORIOS

ENFERMEDADES	No.	TASAS	%	CONC.
IRA VIAS RESP. SUPERIORES (J06)	6.563	804,0	0,9	1,0
NEUMONIA (J12-J18)	1.067	130,7	0,1	1,0

MORBILIDAD REGISTRADA AGRUPADA SEGÚN SÍNDROME GASTROINTESTINAL

ENFERMEDADES	No.	TASAS	%	CONC.
DIARREAS (A08-A09)	20.133	2.466,3	2,8	1,0
AMIBIASIS (A06)	1.919	235,1	0,3	1,0

Concentración; número de consultas realizadas por cada paciente por la misma causa.
TASAS ESPECIFICAS POR 100.000 HABITANTES.
Fuente: Epi -15 Dirección de Vigilancia Epidemiológica

SÍNDROMES NEUROLOGICO Y FEBRIL CON LINFADENOPATIAS
GUÁRICO, 2012

MORBILIDAD REGISTRADA AGRUPADA SEGÚN SÍNDROME NEUROLÓGICO

ENFERMEDADES	No.	TASAS	%	CONC.
MENINGITIS VIRAL (A87)	0	0,0	0,0	1,0
MENINGITIS BACTERIANA (G00)	4	0,5	0,0	1,0
MENINGITIS MENINGOCOCICA (A39.0)	0	0,0	0,0	1,0
PARALISIS FLACIDA (G82.0)	0	0,0	0,0	1,0
TETANOS (A33-A35)	0	0,0	0,0	1,0
RABIA HUMANA (A82)	0	0,0	0,0	1,0

MORBILIDAD REGISTRADA AGRUPADA SEGÚN SÍNDROME FEBRIL CON LINFOADENOPATIANOPATÍA

ENFERMEDADES	No.	TASAS	%	CONC.
PAROTIDITIS (B26)	40	4,9	0,0	1,0
RUBÉOLA (B06)	0	0,0	0,0	1,0

Concentración; número de consultas realizadas por cada paciente por la misma causa.
TASAS ESPECIFICAS POR 100.000 HABITANTES.
Fuente: Epi -15 Dirección de Vigilancia Epidemiológica

MORBILIDAD REGISTRADA POR ENFERMEDADES, APARATOS Y SISTEMAS. LARA, 2012

ENFERMEDADES	P	S	X	TOTAL	TASA	%	CONC.
I.- ENFERM. INFECCIOSAS Y PARASITARIAS	**92.417**	**10.894**	**5.305**	**97.722**	**5.167,1**	**7,5**	**1,1**
Ia.- TRANSMISIÓN HÍDRICA Y ALIMENTOS	**75.108**	**6.678**	**3.485**	**78.593**	**4.155,6**	**6,1**	**1,1**
1.- COLERA (A00)	0	0	0	0	0,0	0,0	1,0
2.- AMIBIASIS (A06)	2.572	148	24	2.596	137,3	0,2	1,1
3.- DIARREAS < 1a. (A08-A09)	9.008	269	50	9.058	478,9	0,7	1,0
4.- DIARREAS 1-4a. (A08-A09)	19.722	654	133	19.855	1.049,8	1,5	1,0
5.- DIARREAS 5a. Y MAS (A08-A09)	27.855	814	109	27.964	1.478,6	2,2	1,0
6.- FIEBRE TIFOIDEA (A01.0)	0	0	0	0	0,0	0,0	1,0
7.- ETA Nº DE BROTES	3	0	0	3	0,2	0,0	1,0
8.- CASOS ASOC. A BROTES DE ETA	65	0	0	65	3,4	0,0	1,0
9.- HEPATITIS AGUDA TIPO A (B15)	268	10	0	268	14,2	0,0	1,0
Ib.- TRANSMISIÓN AEREA	**255**	**193**	**0**	**255**	**13,5**	**0,0**	**1,8**
10.- TUBERCULOSIS (A15-A19)	224	191	0	224	11,8	0,0	1,9
11.- INFLUENZA (J10-J11) ENF. TIPO INFLUENZA	31	2	0	31	1,6	0,0	1,1
Ic.- TRANSMISIÓN SEXUAL	**300**	**46**	**0**	**300**	**15,9**	**0,0**	**1,2**
12.- INFECCIÓN GONOCOCICA (A54)	13	1	0	13	0,7	0,0	1,1
13.- SIFILIS (A51-A53)	13	3	0	13	0,7	0,0	1,2
14.- SIFILIS CONGENITA (A50)	4	0	0	4	0,2	0,0	1,0
15.- INFECCIÓN ASINTOMATICA VIH (Z21)	197	7	0	197	10,4	0,0	1,0
16.- ENFERMEDAD VIH/SIDA (B20-B24)	63	35	0	63	3,3	0,0	1,6
Id.- OTRAS TRANSMISIBLES	**13.887**	**3.614**	**1.802**	**15.689**	**829,6**	**1,2**	**1,3**
17.- TOSFERINA (A37)	0	0	0	0	0,0	0,0	1,0
18.- PAROTIDITIS INFECCIOSA (B26)	73	2	0	73	3,9	0,0	1,0
19.- TETANOS (A33-A35)	0	0	0	0	0,0	0,0	1,0
20.- VARICELA (B01)	2.607	74	2	2.609	138,0	0,2	1,0

MORBILIDAD REGISTRADA POR ENFERMEDADES, APARATOS Y SISTEMAS. LARA, 2012. Continuación

ENFERMEDADES	P	S	X	TOTAL	TASA	%	CONC.
Ie.- TRANSMISIÓN VECTORIAL	**2.683**	**144**	**18**	**2.701**	**142,8**	**0,2**	**1,1**
21.- DENGUE (TODAS LAS FORMAS)	2.482	100	15	2.497	132,0	0,2	1,0
22.- MALARIA (VIVAX + FALCIPARUM)	0	0	0	0	0,0	0,0	1,0
23.- FIEBRE AMARILLA (A95)	0	0	0	0	0,0	0,0	1,0
24.- LEISHMANIASIS (B55)	0	0	0	0	0,0	0,0	1,0
25.- ENFERMEDAD DE CHAGAS (B57)	11	5	3	14	0,7	0,0	1,5
II.- NEOPLASIAS (C00-D48)	**2.046**	**2.966**	**55**	**2.101**	**111,1**	**0,2**	**2,4**
III.- ENFERM. DE LA SANGRE (D50-D89)	**8.609**	**5.966**	**1.962**	**10.571**	**558,9**	**0,8**	**1,7**
IV.- ENFERM. ENDOCRINAS Y METABOLICAS (E00-E90)	**18.330**	**17.609**	**6.420**	**24.750**	**1.308,7**	**1,9**	**2,0**
26.- DIABETES (E10-E14)	8.655	11.285	1.289	9.944	525,8	0,8	2,3
V.- TRASTORNOS MENTALES (F00-F99)	**4.667**	**4.877**	**294**	**4.961**	**262,3**	**0,4**	**2,0**
VI.- ENFERM. DEL SISTEMA NERVIOSO (G00-G99)	**8.071**	**7.329**	**772**	**8.843**	**467,6**	**0,7**	**1,9**
27.- MENINGITIS VIRAL (A87)	26	0	0	26	1,4	0,0	1,0
28.- MENINGITIS BACTERIANA (G00)	14	0	0	14	0,7	0,0	1,0
29.- PARALISIS FLACIDA (G82.0)	9	0	0	9	0,5	0,0	1,0
VII.- ENFERM. DEL OJO Y SUS ANEXOS (H00-H59)	**19.142**	**4.428**	**1.710**	**20.852**	**1.102,6**	**1,6**	**1,2**
VIII.- ENFERM. DEL OIDO (H60-H95)	**27.939**	**6.251**	**1.176**	**29.115**	**1.539,5**	**2,2**	**1,2**
IX.- ENFERM. DEL SISTEMA CIRCULATORIO (I00-I99)	**40.858**	**34.030**	**5.019**	**45.877**	**2.425,8**	**3,5**	**1,8**
30.- HIPERTENSION ARTERIAL (I10)	34.956	30.171	3.508	38.464	2.033,8	3,0	1,9
31.- CARDIOPATIA ISQUEMICA (I25.9)	903	266	75	978	51,7	0,1	1,3
32.- ENFERMEDADES CEREBROVASCULARES (I60-I69)	1.273	365	82	1.355	71,6	0,1	1,3

MORBILIDAD REGISTRADA POR ENFERMEDADES, APARATOS Y SISTEMAS. LARA, 2012. Continuación

ENFERMEDADES	P	S	X	TOTAL	TASA	%	CONC.
X.- ENFERM. DEL SISTEMA RESPIRATORIO (J00-J99)	**234.049**	**32.451**	**3.758**	**237.807**	**12.574,1**	**18,3**	**1,1**
33.- RINOFARINGITIS AGUDA (J00)	38.611	1.215	437	39.048	2.064,7	3,0	1,0
34.- SINUSITIS AGUDA (J01)	5.518	3	0	5.518	291,8	0,4	1,0
35.- FARINGITIS AGUDA (J02)	20.022	608	190	20.212	1.068,7	1,6	1,0
36.- AMIGDALITIS AGUDA (J03)	48.999	1.355	323	49.322	2.607,9	3,8	1,0
37.- LARINGITIS Y TRAQUEITIS AGUDA (J04-J05)	1.949	170	8	1.957	103,5	0,2	1,1
38.- IRA VIAS RESP. SUP. NO ESPECIF. (J06)	11.899	0	0	11.899	629,2	0,9	1,0
39.- BRONQUITIS AGUDA (J20)	19.608	770	121	19.729	1.043,2	1,5	1,0
40.- BRONQUIOLITIS AGUDA MENOR DE 2 AÑOS (J21)	2.555	138	25	2.580	136,4	0,2	1,1
41.- IRA NO ESPECIF. VIAS RESP. INFERIORES (J22)	15.912	18	0	15.912	841,4	1,2	1,0
42.- INFECCIÓN RESPIRATORIA AGUDA GRAVE (J22)	360	0	0	360	19,0	0,0	1,0
43.- NEUMONÍA (J12-J18)	1.718	58	6	1.724	91,2	0,1	1,0
44.- ASMA (J45)	43.343	21.363	1.483	44.826	2.370,2	3,5	1,5
45.- EPOC (J44)	0	0	0	0	0,0	0,0	1,0
XI.- ENFERM. DEL SISTEMA DIGESTIVO (K00-K93)	**52.432**	**19.844**	**5.694**	**58.126**	**3.073,4**	**4,5**	**1,4**
XII.- ENFERM. DE LA PIEL (L00-L99)	**48.389**	**13.306**	**2.385**	**50.774**	**2.684,7**	**3,9**	**1,3**
XIII.- ENFERM. OSTEOMUSCULAR (M00-M99)	**42.499**	**18.186**	**2.087**	**44.586**	**2.357,5**	**3,4**	**1,4**

MORBILIDAD REGISTRADA POR ENFERMEDADES, APARATOS Y SISTEMAS. LARA, 2012. Continuación

ENFERMEDADES	P	S	X	TOTAL	TASA	%	CONC.
XIV.- ENFERM. SISTEMA GENITOURINARIO (N00-N99)	**58.439**	**16.748**	**5.385**	**63.824**	**3.374,7**	**4,9**	**1,3**
46.- ENFERMEDAD RENAL (N00-N29)	43.131	10.624	2.813	45.944	2.429,3	3,5	1,2
XV.- EMBARAZO, PARTO Y PUERPERIO (O00-O99)	**28.864**	**3.951**	**696**	**29.560**	**1.563,0**	**2,3**	**1,1**
XVI.- AFECCIONES PERINATALES (P00-P96)	**0**	**0**	**0**	**0**	**0,0**	**0,0**	**1,0**
XVIII.- SÍNTOMAS, SIGNOS Y HALLAZGOS ANORMALES (R00-R99)	**186.284**	**19.839**	**4.224**	**190.508**	**10.073,2**	**14,7**	**1,1**
47.- FIEBRE (R50)	97.109	2.353	280	97.389	5.149,5	7,5	1,0
XIX.- TRAUMATISMOS Y ENVENENAMIENTOS (S00-T98)	**99.072**	**10.778**	**1.748**	**100.820**	**5.330,9**	**7,8**	**1,1**
48.- MORDEDURA SOSPECHOSA DE RABIA (A82)	6.188	107	3	6.191	327,4	0,5	1,0
49.- INTOXICACION POR PLAGUICIDAS (T60)	79	19	4	83	4,4	0,0	1,2
XX.- CAUSAS EXTERNAS (V01-Y98)	**17.675**	**1.048**	**313**	**17.988**	**951,1**	**1,4**	**1,1**
50.- ACCIDENTES DE TRANSPORTE TERRESTRE (V01-V89)	1.530	25	60	1.590	84,1	0,1	1,0
51.- EFECTOS ADVERSOS DE MEDICAMENTOS (Y40-Y57)	61	1	2	63	3,3	0,0	1,0
52.- EFECTOS ADVERSOS DE VACUNAS (Y58-Y59)	6	0	0	6	0,3	0,0	1,0
TOTAL CONSULTAS REALIZADAS (P+X)	**1.006.288**	**237.611**	**52.599**	**1.058.887**	**55.989,1**	**100,0**	**1,2**
TOTAL PACIENTES HOSPITALIZADOS POR TODAS CAUSAS	**11.395**	**0**	**0**	**11.395**	**602,5**	**0,9**	**1,0**

(a*): CHAGAS AGUDO SE INCLUYE EN ENFERMEDAD DE CHAGAS.
(a**): ACCIDENTES DE TRANSPORTE TERRESTRE, DEL HOGAR, LABORALES Y OTROS ACCIDENTES,
SE EXCLUYEN DEL CONTEO DEL TOTAL DE CAUSAS. SE SUPONEN INCLUIDAS EN HERIDAS,
FRACTURAS Y/O LUXACIONES, ESGUINCES Y OTROS TRAUMATISMOS.
Para calcular las tasas:
(*) : TASAS POR 100.000 N.V.R.
(**) : TASAS ESPECIFICAS POR 100.000 MUJERES ENTRE 15 Y 49 AÑOS DE EDAD.
(***) : TASAS ESPECIFICAS POR 100.000 HABS. DEL CORRESPONDIENTE GRUPO DE EDAD.
Fuente: Epi -15 Dirección de Vigilancia Epidemiológica

MORBILIDAD REGISTRADA RED AMBULATORIA. INFORME EPI-15, CONSOLIDADO DEL AÑO 2012
LARA

ORDEN	ENFERMEDADES	Nº	Tasa	%	CONC.
1	FIEBRE (R50)	97.389	5.149,5	7,5	1,0
2	CEFALEA (R51)	53.768	2.843,0	4,1	1,2
3	AMIGDALITIS AGUDA (J03)	49.322	2.607,9	3,8	1,0
4	HERIDAS	40.933	2.164,3	3,2	1,1
5	OTROS TRAUMATISMOS	38.664	2.044,4	3,0	1,1
6	DOLOR ABDOMINAL (R10.4)	34.867	1.843,6	2,7	1,2
7	INFECCIÓN URINARIA (N39.0)	30.464	1.610,8	2,3	1,3
8	DIARREAS DE 5 AÑOS Y MAS (A08-A09) (***)	27.964	1.478,6	2,2	1,0
9	ASMA MENOR DE 10 AÑOS (J45) (***)	26.883	1.421,4	2,1	1,4
10	HIPERTENSION ARTERIAL 45 AÑOS Y MAS (I10) (***)	26.837	1.419,0	2,1	1,9
11	OTRAS COMPLICACIONES DEL EMBARAZO, PARTO Y PUERPERIO (**)	24.709	1.306,5	1,9	1,1
12	RINITIS ALERGICA (J30.1-J30.4)	21.858	1.155,8	1,7	1,3
13	OTRAS ENFERMEDADES ESOFAGO, ESTOMAGO E INTESTINO	21.674	1.146,0	1,7	1,3
14	MIALGIAS (M79.1)	21.088	1.115,0	1,6	1,3
15	RINOFARINGITIS AGUDA MENOR DE 5 AÑOS (J00) (****)	19.919	1.053,2	1,5	1,0
16	DIARREAS DE 1 A 4 AÑOS (A08-A09) (**)	19.855	1.049,8	1,5	1,0
17	BRONQUITIS AGUDA (J20)	19.729	1.043,2	1,5	1,0
18	RINOFARINGITIS AGUDA MAYOR O IGUAL DE 5 AÑOS (J00) (****)	19.129	1.011,5	1,5	1,0
19	OTRAS CAUSAS DE CONSULTAS NO ESPECIFICADA	18.476	976,9	1,4	1,5
20	ASMA DE 10 AÑOS Y MÁS (J45) (***)	17.943	948,7	1,4	1,6
21	DERMATITIS (L20-L30)	16.236	858,5	1,3	1,4
22	IRA NO ESPECIF.VIAS RESP.INFERIORES (J22)	15.912	841,4	1,2	1,0
23	OTITIS MEDIA AGUDA MAYOR O IGUAL A 5 AÑOS (H65.0-H65.1,H66.0,H66.9) (***)	15.726	831,5	1,2	1,1
24	COLICO NEFRITICO (N23)	15.480	818,5	1,2	1,2
25	FARINGITIS AGUDA MAYOR O IGUAL DE 5 AÑOS (J02) (****)	15.394	814,0	1,2	1,0

Concentración; número de consultas realizadas por cada paciente por la misma causa.
(a**): ACCIDENTES DE TRANSPORTE TERRESTRE, DEL HOGAR, LABORALES Y OTROS ACCIDENTES, SE EXCLUYEN DEL CONTEO DEL TOTAL DE CAUSAS.
(*) : TASAS POR 100.000 N.V.R.
(**) : TASAS ESPECIFICAS POR 100.000 MUJERES ENTRE 15 Y 49 AÑOS DE EDAD.
(***) : TASAS ESPECIFICAS POR 100.000 HABS. DEL CORRESPONDIENTE GRUPO DE EDAD.
NOTA: LA TASA GENERAL DE MORBILIDAD REGISTRADA (TOTAL CAUSAS) ES POR 1.000 HABITANTES.
Fuente: Epi -15 Dirección de Vigilancia Epidemiológica
MORBILIDAD REGISTRADA RED AMBULATORIA. INFORME EPI-15, CONSOLIDADO DEL AÑO 2012
LARA

MORBILIDAD REGISTRADA POR SISTEMAS Y APARATOS.
LARA, 2012

ORDEN	APARATOS Y SISTEMAS	No.	TASAS	%	CONC.
1	**ENFERM. DEL SISTEMA RESPIRATORIO**	**237.807**	**12.574,1**	**18,3**	**1,1**
2	**ENFERM. INFECCIOSAS Y PARASITARIAS**	**97.722**	**5.167,1**	**7,5**	**1,1**
	TRANSMISIÓN HÍDRICA Y ALIMENTOS	78.593	4.155,6	6,1	1,1
	OTRAS ENF. TRANSMISIBLES	15.689	829,6	1,2	1,3
	TRANSMITIDAS POR VECTORES	2.701	142,8	0,2	1,1
	TRANSMISIÓN AEREA	255	13,5	0,0	1,8
	TRANSMISIÓN SEXUAL	300	15,9	0,0	1,2
	PREVENIBLES POR VACUNAS	83	4,4	0,0	1,0
	ENFERMEDADES ZOONOTICAS	101	5,3	0,0	3,1
3	**TRAUMATISMOS Y ENVENENAMIENTOS**	**100.820**	**5.330,9**	**7,8**	**1,1**
4	**ENF.DEL SISTEMA GENITO-URINARIO**	**63.824**	**3.374,7**	**4,9**	**1,3**
5	**ENFERMEDADES DEL SISTEMA DIGESTIVO**	**58.126**	**3.073,4**	**4,5**	**1,4**
6	**ENF.DE LA PIEL Y TEJ. SUBCUTANEO**	**50.774**	**2.684,7**	**3,9**	**1,3**
7	**ENFERM. DEL SISTEMA CIRCULATORIO**	**45.877**	**2.425,8**	**3,5**	**1,8**
8	**ENF.SIST.OSTEOMUSC. Y TEJ. CONJUNTIVO**	**44.586**	**2.357,5**	**3,4**	**1,4**
9	**ENF. DEL OIDO Y APOFISIS MASTOIDES**	**29.115**	**1.539,5**	**2,2**	**1,2**
10	**EMBARAZO, PARTO Y PUERPERIO(*)**	**29.560**	**1.563,0**	**2,3**	**1,1**
11	**ENF.DEL OJO Y SUS ANEXOS**	**20.852**	**1.102,6**	**1,6**	**1,2**
12	**ENF. ENDOCRINAS, NUTRIC. Y METABOLICAS**	**24.750**	**1.308,7**	**1,9**	**2,0**
13	**ENF.DE LA SANGRE Y ORG. HEMATOPOY.**	**10.571**	**558,9**	**0,8**	**1,7**
14	**ENF. DEL SISTEMA NERVIOSO**	**8.843**	**467,6**	**0,7**	**1,9**
15	**TRAST.MENTALES Y DEL COMPORTAMIENTO**	**4.961**	**262,3**	**0,4**	**2,0**
16	**NEOPLASIAS**	**2.101**	**111,1**	**0,2**	**2,4**
	CAUSAS EXTERNAS DE TRAUM. Y ENVENEN.(**)	17.988	951,1	1,4	1,1
	SUB-TOTAL APARATOS Y SISTEMAS	**830.289**	**43.901,9**	**64,0**	**1,1**
	SUB-TOTAL SINT.SIG. Y HALLAZG. ANORMALES	**190.508**	**10.073,2**	**14,7**	**1,1**
	SUB-TOTAL OTRAS CAUSAS DE CONSULTA	**335.433**	**17.736,2**	**25,9**	**1,3**
	TOTAL CAUSAS DE CONSULTA	**1.296.498**	**68.552,8**	**100,0**	**1,1**

(*) : TASAS POR 100.000 MUJERES ENTRE 15 Y 49 a. DE EDAD.
(**): ACCIDENTES DE TRANSPORTE TERRESTRE, DEL HOGAR, LABORALES Y OTROS ACCIDENTES, SE EXCLUYEN DEL CONTEO DEL TOTAL DE CAUSAS. SE SUPONEN INCLUIDAS EN HERIDAS, FRACTURAS Y/O LUXACIONES, ESGUINCES Y OTROS TRAUMATISMOS DEL SISTEMA TRAUMATISMOS Y ENVENENAMIENTOS.
Fuente: Epi -15 Dirección de Vigilancia Epidemiológica
MORBILIDAD REGISTRADA POR SISTEMAS Y APARATOS.

MORBILIDAD REGISTRADA POR ENFERMEDADES INFECCIOSAS Y PARASITARIAS
LARA, 2012

TRANSMISIÓN HÍDRICA Y ALIMENTOS

ENFERMEDADES	No.	TASAS	%	CONC.
COLERA (A00)	0	0,0	0,0	1,0
DIARREAS (A08-A09)	56.877	3.007,4	4,4	1,0
AMIBIASIS (A06)	2.596	137,3	0,2	1,1
FIEBRE TIFOIDEA (A01.0)	0	0,0	0,0	1,0
CASOS ASOC. BROTES ETA	65	3,4	0,0	1,0
HEPATITIS AGUDA TIPO A (B15)	268	14,2	0,0	1,0

TRANSMISIÓN AEREA Y OTRAS

ENFERMEDADES	No.	TASAS	%	CONC.
TUBERCULOSIS (A15-A19)	224	11,8	0,0	1,9
INFLUENZA (J10-J11)	31	1,6	0,0	1,1
VARICELA (B01)	2.609	138,0	0,2	1,0
PAROTIDITIS (B26)	73	3,9	0,0	1,0

Concentración; número de consultas realizadas por cada paciente por la misma causa.
(*) TASAS ESPECIFICAS POR 100.000 NVR.
(**) TASAS ESPECIFICAS POR 100.000 INDIVIDUOS DEL GRUPO CORRESPONDIENTE.
TASAS ESPECIFICAS POR 100.000 HABITANTES.
Fuente: Epi -15 Dirección de Vigilancia Epidemiológica

ENFERMEDADES RESPIRATORIAS, DIGESTIVAS Y TRAUMATISMOS
LARA, 2012

MORBILIDAD REGISTRADA POR ENFERMEDADES DEL SISTEMA RESPIRATORIO

ENFERMEDADES	No.	TASAS	%	CONC.
IRA VIAS RESP. SUPERIORES (J06)	11.899	629,2	0,9	1,0
AMIGDALITIS AGUDA (J03)	49.322	2.607,9	3,8	1,0
RINOFARINGITIS AGUDA (J00)	39.048	2.064,7	3,0	1,0
BRONQUITIS AGUDA (J20)	19.729	1.043,2	1,5	1,0
NEUMONÍA (J12-J18)	1.724	91,2	0,1	1,0

MORBILIDAD REGISTRADA POR ENFERMEDADES DEL SISTEMA DIGESTIVO

ENFERMEDADES	No.	TASAS	%	CONC.
DIARREAS AGUDAS (A08-A09)	56.877	3.007,4	4,4	1,0
AMIBIASIS INTESTINAL (A06)	2.596	137,3	0,2	1,1

MORBILIDAD REGISTRADA POR TRAUMATISMO Y ENVENENAMIENTO

ENFERMEDADES	No.	TASAS	%	CONC.
MORDEDURA SOSPECHOSA RABIA (A82)	6.191	327,4	0,5	1,0
INTOXICACIÓN POR PLAGUICIDAS (T60)	83	4,4	0,0	1,2

Concentración; número de consultas realizadas por cada paciente por la misma causa.
TASAS ESPECIFICAS POR 100.000 HABITANTES.
Fuente: Epi -15 Dirección de Vigilancia Epidemiológica

CAUSAS EXTERNAS, SÍNTOMAS Y SÍNDROMES FEBRILES
LARA, 2012

CAUSAS EXTERNAS DE MORBILIDAD

ENFERMEDADES	No.	TASAS	%	CONC.
ACCIDENTES TRANSPORTE TERRESTRE (V01-V89)	1.590	84,1	0,1	1,0
EFECTOS ADVERSOS MEDICAMENTOS (Y40-Y57)	63	3,3	0,0	1,0

MORBILIDAD REGISTRADA POR SÍNTOMAS, SIGNOS Y HALLAZGOS ANORMALES

ENFERMEDADES	No.	TASAS	%	CONC.
FIEBRE (R50)	97.389	5.149,5	7,5	1,0

MORBILIDAD AGRUPADA SEGÚN SÍNDROME FEBRIL ERUPTIVO

ENFERMEDADES	No.	TASAS	%	CONC.
VARICELA (B01)	2.609	138,0	0,2	1,0
SARAMPION SOSPECHA (B05)	0	0,0	0,0	1,0
RUBEOLA SOSPECHA (B06)	0	0,0	0,0	1,0

MORBILIDAD AGRUPADA SEGÚN SÍNDROME FEBRIL HEMORRÁGICO

ENFERMEDADES	No.	TASAS	%	CONC.
DENGUE GRAVE / HEMORRAGICO (A91)	149	7,9	0,0	1,0
FIEBRE HEMORRAGICA VENEZOLANA (A96.8)	0	0,0	0,0	1,0

Concentración; número de consultas realizadas por cada paciente por la misma causa.
TASAS ESPECIFICAS POR 100.000 HABITANTES.
Fuente: Epi -15 Dirección de Vigilancia Epidemiológica

SÍNDROMES FEBRIL ICTERICO, RESPIRATORIO Y GASTROINTESTINAL
LARA, 2012

MORBILIDAD REGISTRADA AGRUPADA SEGÚN SÍNDROME FEBRIL ICTÉRICO

ENFERMEDADES	No.	TASAS	%	CONC.
HEPATITIS AGUDA TIPO A (B15)	268	14,2	0,0	1,0
HEPATITIS AGUDA TIPO B (B16)	44	2,3	0,0	1,0
HEPATITIS AGUDA TIPO C (B17)	95	5,0	0,0	1,0
LEPTOSPIROSIS (A27)	22	1,2	0,0	1,0
FIEBRE AMARILLA (A95)	0	0,0	0,0	1,0

MORBILIDAD REGISTRADA AGRUPADA SEGÚN SÍNDROME RESPIRATORIOS

ENFERMEDADES	No.	TASAS	%	CONC.
IRA VIAS RESP. SUPERIORES (J06)	11.899	629,2	0,9	1,0
NEUMONIA (J12-J18)	1.724	91,2	0,1	1,0

MORBILIDAD REGISTRADA AGRUPADA SEGÚN SÍNDROME GASTROINTESTINAL

ENFERMEDADES	No.	TASAS	%	CONC.
DIARREAS (A08-A09)	56.877	3.007,4	4,4	1,0
AMIBIASIS (A06)	2.596	137,3	0,2	1,1

Concentración; número de consultas realizadas por cada paciente por la misma causa.
TASAS ESPECIFICAS POR 100.000 HABITANTES.
Fuente: Epi -15 Dirección de Vigilancia Epidemiológica

SÍNDROMES NEUROLOGICO Y FEBRIL CON LINFADENOPATIAS
LARA, 2012

MORBILIDAD REGISTRADA AGRUPADA SEGÚN SÍNDROME NEUROLÓGICO

ENFERMEDADES	No.	TASAS	%	CONC.
MENINGITIS VIRAL (A87)	26	1,4	0,0	1,0
MENINGITIS BACTERIANA (G00)	14	0,7	0,0	1,0
MENINGITIS MENINGOCOCICA (A39.0)	0	0,0	0,0	1,0
PARALISIS FLACIDA (G82.0)	9	0,5	0,0	1,0
TETANOS (A33-A35)	0	0,0	0,0	1,0
RABIA HUMANA (A82)	0	0,0	0,0	1,0

MORBILIDAD REGISTRADA AGRUPADA SEGÚN SÍNDROME FEBRIL CON LINFOADENOPATIANOPATÍA

ENFERMEDADES	No.	TASAS	%	CONC.
PAROTIDITIS (B26)	73	3,9	0,0	1,0
RUBÉOLA (B06)	0	0,0	0,0	1,0

Concentración; número de consultas realizadas por cada paciente por la misma causa.
TASAS ESPECIFICAS POR 100.000 HABITANTES.
Fuente: Epi -15 Dirección de Vigilancia Epidemiológica

MORBILIDAD REGISTRADA POR ENFERMEDADES, APARATOS Y SISTEMAS. MÉRIDA, 2012

ENFERMEDADES	P	S	X	TOTAL	TASA	%	CONC.
I.- ENFERM. INFECCIOSAS Y PARASITARIAS	**91.232**	**5.258**	**16.824**	**108.056**	**11.757,5**	**8,5**	**1,1**
Ia.- TRANSMISIÓN HÍDRICA Y ALIMENTOS	**50.527**	**2.587**	**8.720**	**59.247**	**6.446,6**	**4,6**	**1,1**
1.- COLERA (A00)	0	0	0	0	0,0	0,0	1,0
2.- AMIBIASIS (A06)	2.466	149	738	3.204	348,6	0,3	1,1
3.- DIARREAS < 1a. (A08-A09)	3.627	78	501	4.128	449,2	0,3	1,0
4.- DIARREAS 1-4a. (A08-A09)	8.926	217	883	9.809	1.067,3	0,8	1,0
5.- DIARREAS 5a. Y MAS (A08-A09)	20.475	447	1.501	21.976	2.391,2	1,7	1,0
6.- FIEBRE TIFOIDEA (A01.0)	0	0	3	3	0,3	0,0	1,0
7.- ETA Nº DE BROTES	14	4	17	31	3,4	0,0	1,3
8.- CASOS ASOC. A BROTES DE ETA	446	0	20	466	50,7	0,0	1,0
9.- HEPATITIS AGUDA TIPO A (B15)	105	6	33	138	15,0	0,0	1,1
Ib.- TRANSMISIÓN AEREA	**245**	**0**	**3**	**248**	**27,0**	**0,0**	**1,0**
10.- TUBERCULOSIS (A15-A19)	22	0	1	23	2,5	0,0	1,0
11.- INFLUENZA (J10-J11) ENF. TIPO INFLUENZA	223	0	2	225	24,5	0,0	1,0
Ic.- TRANSMISIÓN SEXUAL	**463**	**80**	**11**	**474**	**51,6**	**0,0**	**1,2**
12.- INFECCIÓN GONOCOCICA (A54)	47	12	2	49	5,3	0,0	1,3
13.- SIFILIS (A51-A53)	32	0	0	32	3,5	0,0	1,0
14.- SIFILIS CONGENITA (A50)	0	0	2	2	0,2	0,0	1,0
15.- INFECCIÓN ASINTOMATICA VIH (Z21)	185	2	5	190	20,7	0,0	1,0
16.- ENFERMEDAD VIH/SIDA (B20-B24)	139	3	2	141	15,3	0,0	1,0
Id.- OTRAS TRANSMISIBLES	**37.308**	**2.232**	**7.570**	**44.878**	**4.883,2**	**3,5**	**1,1**
17.- TOSFERINA (A37)	0	0	9	9	1,0	0,0	1,0
18.- PAROTIDITIS INFECCIOSA (B26)	113	4	30	143	15,6	0,0	1,0
19.- TETANOS (A33-A35)	2	6	7	9	1,0	0,0	4,0
20.- VARICELA (B01)	1.799	57	179	1.978	215,2	0,2	1,0

MORBILIDAD REGISTRADA POR ENFERMEDADES, APARATOS Y SISTEMAS. MÉRIDA, 2012. Continuación

ENFERMEDADES	P	S	X	TOTAL	TASA	%	CONC.
Ie.- TRANSMISIÓN VECTORIAL	**2.486**	**317**	**464**	**2.950**	**321,0**	**0,2**	**1,1**
21.- DENGUE (TODAS LAS FORMAS)	2.453	256	442	2.895	315,0	0,2	1,1
22.- MALARIA (VIVAX + FALCIPARUM)	1	0	0	1	0,1	0,0	1,0
23.- FIEBRE AMARILLA (A95)	0	0	0	0	0,0	0,0	1,0
24.- LEISHMANIASIS (B55)	0	11	3	3	0,3	0,0	1,0
25.- ENFERMEDAD DE CHAGAS (B57)	2	0	3	5	0,5	0,0	1,0
II.- NEOPLASIAS (C00-D48)	**1.210**	**294**	**35**	**1.245**	**135,5**	**0,1**	**1,2**
III.- ENFERM. DE LA SANGRE (D50-D89)	**6.179**	**1.697**	**476**	**6.655**	**724,1**	**0,5**	**1,3**
IV.- ENFERM. ENDOCRINAS Y METABOLICAS (E00-E90)	**13.202**	**14.553**	**2.264**	**15.466**	**1.682,9**	**1,2**	**2,1**
26.- DIABETES (E10-E14)	7.290	9.520	660	7.950	865,0	0,6	2,3
V.- TRASTORNOS MENTALES (F00-F99)	**1.940**	**3.009**	**108**	**2.048**	**222,8**	**0,2**	**2,6**
VI.- ENFERM. DEL SISTEMA NERVIOSO (G00-G99)	**6.623**	**2.422**	**276**	**6.899**	**750,7**	**0,5**	**1,4**
27.- MENINGITIS VIRAL (A87)	3	0	1	4	0,4	0,0	1,0
28.- MENINGITIS BACTERIANA (G00)	6	0	1	7	0,8	0,0	1,0
29.- PARALISIS FLACIDA (G82.0)	2	1	1	3	0,3	0,0	1,5
VII.- ENFERM. DEL OJO Y SUS ANEXOS (H00-H59)	**13.094**	**4.406**	**1.188**	**14.282**	**1.554,0**	**1,1**	**1,3**
VIII.- ENFERM. DEL OIDO (H60-H95)	**23.231**	**1.616**	**1.038**	**24.269**	**2.640,7**	**1,9**	**1,1**
IX.- ENFERM. DEL SISTEMA CIRCULATORIO (I00-I99)	**21.875**	**17.179**	**2.231**	**24.106**	**2.623,0**	**1,9**	**1,8**
30.- HIPERTENSION ARTERIAL (I10)	16.792	15.815	1.488	18.280	1.989,0	1,4	1,9
31.- CARDIOPATIA ISQUEMICA (I25.9)	1.307	231	99	1.406	153,0	0,1	1,2
32.- ENFERMEDADES CEREBROVASCULARES (I60-I69)	1.028	251	23	1.051	114,4	0,1	1,2

MORBILIDAD REGISTRADA POR ENFERMEDADES, APARATOS Y SISTEMAS. MÉRIDA, 2012. Continuación

ENFERMEDADES	P	S	X	TOTAL	TASA	%	CONC.
X.- ENFERM. DEL SISTEMA RESPIRATORIO (J00-J99)	**153.802**	**15.370**	**16.109**	**169.911**	**18.488,0**	**13,3**	**1,1**
33.- RINOFARINGITIS AGUDA (J00)	24.790	2.301	3.120	27.910	3.036,9	2,2	1,1
34.- SINUSITIS AGUDA (J01)	958	43	106	1.064	115,8	0,1	1,0
35.- FARINGITIS AGUDA (J02)	16.873	1.079	2.320	19.193	2.088,4	1,5	1,1
36.- AMIGDALITIS AGUDA (J03)	44.747	2.925	5.582	50.329	5.476,3	3,9	1,1
37.- LARINGITIS Y TRAQUEITIS AGUDA (J04-J05)	1.766	153	209	1.975	214,9	0,2	1,1
38.- IRA VIAS RESP. SUP. NO ESPECIF. (J06)	7.642	64	593	8.235	896,0	0,6	1,0
39.- BRONQUITIS AGUDA (J20)	19.370	1.732	1.837	21.207	2.307,5	1,7	1,1
40.- BRONQUIOLITIS AGUDA MENOR DE 2 AÑOS (J21)	1.349	151	677	2.026	220,4	0,2	1,1
41.- IRA NO ESPECIF. VIAS RESP. INFERIORES (J22)	4.991	19	319	5.310	577,8	0,4	1,0
42.- INFECCIÓN RESPIRATORIA AGUDA GRAVE (J22)	604	5	58	662	72,0	0,1	1,0
43.- NEUMONÍA (J12-J18)	1.920	114	260	2.180	237,2	0,2	1,1
44.- ASMA (J45)	19.393	4.828	447	19.840	2.158,8	1,6	1,2
45.- EPOC (J44)	0	0	0	0	0,0	0,0	1,0
XI.- ENFERM. DEL SISTEMA DIGESTIVO (K00-K93)	**35.016**	**6.429**	**2.489**	**37.505**	**4.080,9**	**2,9**	**1,2**
XII.- ENFERM. DE LA PIEL (L00-L99)	**38.912**	**2.890**	**911**	**39.823**	**4.333,1**	**3,1**	**1,1**
XIII.- ENFERM. OSTEOMUSCULAR (M00-M99)	**32.861**	**4.283**	**1.425**	**34.286**	**3.730,6**	**2,7**	**1,1**

MORBILIDAD REGISTRADA POR ENFERMEDADES, APARATOS Y SISTEMAS. MÉRIDA, 2012. Continuación

ENFERMEDADES	P	S	X	TOTAL	TASA	%	CONC.
XIV.- ENFERM. SISTEMA GENITOURINARIO (N00-N99)	**56.707**	**7.007**	**2.598**	**59.305**	**6.453,0**	**4,7**	**1,1**
46.- ENFERMEDAD RENAL (N00-N29)	43.553	4.504	1.520	45.073	4.904,4	3,5	1,1
XV.- EMBARAZO, PARTO Y PUERPERIO (O00-O99)	**19.384**	**1.523**	**1.390**	**20.774**	**2.260,4**	**1,6**	**1,1**
XVI.- AFECCIONES PERINATALES (P00-P96)	**0**	**0**	**0**	**0**	**0,0**	**0,0**	**1,0**
XVIII.- SÍNTOMAS, SIGNOS Y HALLAZGOS ANORMALES (R00-R99)	**94.402**	**3.852**	**4.683**	**99.085**	**10.781,4**	**7,8**	**1,0**
47.- FIEBRE (R50)	26.353	604	3.123	29.476	3.207,3	2,3	1,0
XIX.- TRAUMATISMOS Y ENVENENAMIENTOS (S00-T98)	**72.505**	**4.069**	**1.021**	**73.526**	**8.000,3**	**5,8**	**1,1**
48.- MORDEDURA SOSPECHOSA DE RABIA (A82)	2.823	28	315	3.138	341,4	0,2	1,0
49.- INTOXICACION POR PLAGUICIDAS (T60)	231	17	95	326	35,5	0,0	1,1
XX.- CAUSAS EXTERNAS (V01-Y98)	**10.897**	**368**	**838**	**11.735**	**1.276,9**	**0,9**	**1,0**
50.- ACCIDENTES DE TRANSPORTE TERRESTRE (V01-V89)	2.698	24	21	2.719	295,9	0,2	1,0
51.- EFECTOS ADVERSOS DE MEDICAMENTOS (Y40-Y57)	34	32	60	94	10,2	0,0	1,9
52.- EFECTOS ADVERSOS DE VACUNAS (Y58-Y59)	11	2	5	16	1,7	0,0	1,2
TOTAL CONSULTAS REALIZADAS (P+X)	**1.001.299**	**199.997**	**73.849**	**1.075.148**	**116.986,5**	**100,0**	**1,2**
TOTAL PACIENTES HOSPITALIZADOS POR TODAS CAUSAS	**28.841**	**466**	**1.161**	**30.002**	**3.264,5**	**2,4**	**1,0**

(a*): CHAGAS AGUDO SE INCLUYE EN ENFERMEDAD DE CHAGAS.
(a**): ACCIDENTES DE TRANSPORTE TERRESTRE, DEL HOGAR, LABORALES Y OTROS ACCIDENTES,
SE EXCLUYEN DEL CONTEO DEL TOTAL DE CAUSAS. SE SUPONEN INCLUIDAS EN HERIDAS,
FRACTURAS Y/O LUXACIONES, ESGUINCES Y OTROS TRAUMATISMOS.
Para calcular las tasas:
(*) : TASAS POR 100.000 N.V.R.
(**) : TASAS ESPECIFICAS POR 100.000 MUJERES ENTRE 15 Y 49 AÑOS DE EDAD.
(***) : TASAS ESPECIFICAS POR 100.000 HABS. DEL CORRESPONDIENTE GRUPO DE EDAD.
Fuente: Epi -15 Dirección de Vigilancia Epidemiológica

MORBILIDAD REGISTRADA RED AMBULATORIA. INFORME EPI-15, CONSOLIDADO DEL AÑO 2012
MÉRIDA

ORDEN	ENFERMEDADES	Nº	Tasa	%	CONC.
1	OTRAS CAUSAS DE CONSULTAS NO ESPECIFICADA	325.237	35.388,9	25,5	1,3
2	AMIGDALITIS AGUDA (J03)	50.329	5.476,3	3,9	1,1
3	CEFALEA (R51)	40.954	4.456,2	3,2	1,1
4	INFECCIÓN URINARIA (N39.0)	37.843	4.117,7	3,0	1,1
5	SÍNDROME VIRAL (VIROSIS) (B34)	35.501	3.862,9	2,8	1,1
6	OTROS TRAUMATISMOS	33.738	3.671,0	2,6	1,1
7	FIEBRE (R50)	29.476	3.207,3	2,3	1,0
8	DOLOR ABDOMINAL (R10.4)	25.175	2.739,3	2,0	1,0
9	DIARREAS DE 5 AÑOS Y MAS (A08-A09) (***)	21.976	2.391,2	1,7	1,0
10	BRONQUITIS AGUDA (J20)	21.207	2.307,5	1,7	1,1
11	HERIDAS	19.628	2.135,7	1,5	1,0
12	OTRAS COMPLICACIONES DEL EMBARAZO, PARTO Y PUERPERIO (**)	17.711	1.927,1	1,4	1,1
13	HELMINTIASIS (B65-B68, B70-B83)	15.876	1.727,5	1,2	1,1
14	MIALGIAS (M79.1)	15.331	1.668,2	1,2	1,1
15	RINOFARINGITIS AGUDA MAYOR O IGUAL DE 5 AÑOS (J00) (****)	15.162	1.649,8	1,2	1,1
16	HIPERTENSION ARTERIAL 45 AÑOS Y MAS (I10) (***)	14.111	1.535,4	1,1	2,1
17	FARINGITIS AGUDA MAYOR O IGUAL DE 5 AÑOS (J02) (****)	13.422	1.460,4	1,1	1,1
18	RINOFARINGITIS AGUDA MENOR DE 5 AÑOS (J00) (****)	12.748	1.387,1	1,0	1,1
19	NEURALGIAS (M79.2)	12.647	1.376,1	1,0	1,1
20	ABSCESOS (L02)	12.547	1.365,2	1,0	1,1
21	OTRAS ENFERMEDADES ESOFAGO, ESTOMAGO E INTESTINO	11.521	1.253,6	0,9	1,3
22	OTITIS MEDIA AGUDA MAYOR O IGUAL A 5 AÑOS (H65.0-H65.1,H66.0,H66.9) (***)	11.166	1.215,0	0,9	1,1
23	GASTRITIS (K29)	10.841	1.179,6	0,9	1,1
24	DERMATITIS (L20-L30)	10.566	1.149,7	0,8	1,1
25	ASMA DE 10 AÑOS Y MÁS (J45) (***)	10.437	1.135,6	0,8	1,3

Concentración; número de consultas realizadas por cada paciente por la misma causa.
(a**): ACCIDENTES DE TRANSPORTE TERRESTRE, DEL HOGAR, LABORALES Y OTROS ACCIDENTES, SE EXCLUYEN DEL CONTEO DEL TOTAL DE CAUSAS.
(*) : TASAS POR 100.000 N.V.R.
(**) : TASAS ESPECIFICAS POR 100.000 MUJERES ENTRE 15 Y 49 AÑOS DE EDAD.
(***) : TASAS ESPECIFICAS POR 100.000 HABS. DEL CORRESPONDIENTE GRUPO DE EDAD.
NOTA: LA TASA GENERAL DE MORBILIDAD REGISTRADA (TOTAL CAUSAS) ES POR 1.000 HABITANTES.
Fuente: Epi -15 Dirección de Vigilancia Epidemiológica
MORBILIDAD REGISTRADA RED AMBULATORIA. INFORME EPI-15, CONSOLIDADO DEL AÑO 2012
MÉRIDA

MORBILIDAD REGISTRADA POR SISTEMAS Y APARATOS.
MÉRIDA, 2012

ORDEN	APARATOS Y SISTEMAS	No.	TASAS	%	CONC.
1	**ENFERM. DEL SISTEMA RESPIRATORIO**	**169.911**	**18.488,0**	**13,3**	**1,1**
2	**ENFERM. INFECCIOSAS Y PARASITARIAS**	**108.056**	**11.757,5**	**8,5**	**1,1**
	TRANSMISIÓN HÍDRICA Y ALIMENTOS	59.247	6.446,6	4,6	1,1
	OTRAS ENF. TRANSMISIBLES	44.878	4.883,2	3,5	1,1
	TRANSMITIDAS POR VECTORES	2.950	321,0	0,2	1,1
	TRANSMISIÓN AEREA	248	27,0	0,0	1,0
	TRANSMISIÓN SEXUAL	474	51,6	0,0	1,2
	PREVENIBLES POR VACUNAS	255	27,7	0,0	1,1
	ENFERMEDADES ZOONOTICAS	4	0,4	0,0	10,0
3	**TRAUMATISMOS Y ENVENENAMIENTOS**	**73.526**	**8.000,3**	**5,8**	**1,1**
4	**ENF.DEL SISTEMA GENITO-URINARIO**	**59.305**	**6.453,0**	**4,7**	**1,1**
5	**ENFERMEDADES DEL SISTEMA DIGESTIVO**	**37.505**	**4.080,9**	**2,9**	**1,2**
6	**ENF.DE LA PIEL Y TEJ. SUBCUTANEO**	**39.823**	**4.333,1**	**3,1**	**1,1**
7	**ENFERM. DEL SISTEMA CIRCULATORIO**	**24.106**	**2.623,0**	**1,9**	**1,8**
8	**ENF.SIST.OSTEOMUSC. Y TEJ. CONJUNTIVO**	**34.286**	**3.730,6**	**2,7**	**1,1**
9	**ENF. DEL OIDO Y APOFISIS MASTOIDES**	**24.269**	**2.640,7**	**1,9**	**1,1**
10	**EMBARAZO, PARTO Y PUERPERIO(*)**	**20.774**	**2.260,4**	**1,6**	**1,1**
11	**ENF.DEL OJO Y SUS ANEXOS**	**14.282**	**1.554,0**	**1,1**	**1,3**
12	**ENF. ENDOCRINAS, NUTRIC. Y METABOLICAS**	**15.466**	**1.682,9**	**1,2**	**2,1**
13	**ENF.DE LA SANGRE Y ORG. HEMATOPOY.**	**6.655**	**724,1**	**0,5**	**1,3**
14	**ENF. DEL SISTEMA NERVIOSO**	**6.899**	**750,7**	**0,5**	**1,4**
15	**TRAST.MENTALES Y DEL COMPORTAMIENTO**	**2.048**	**222,8**	**0,2**	**2,6**
16	**NEOPLASIAS**	**1.245**	**135,5**	**0,1**	**1,2**
	CAUSAS EXTERNAS DE TRAUM. Y ENVENEN.(**)	11.735	1.276,9	0,9	1,0
	SUB-TOTAL APARATOS Y SISTEMAS	**638.156**	**69.437,5**	**50,0**	**1,1**
	SUB-TOTAL SINT.SIG. Y HALLAZG. ANORMALES	**99.085**	**10.781,4**	**7,8**	**1,0**
	SUB-TOTAL OTRAS CAUSAS DE CONSULTA	**325.237**	**35.388,9**	**25,5**	**1,3**
	TOTAL CAUSAS DE CONSULTA	**1.275.145**	**138.748,1**	**100,0**	**1,1**

(*) : TASAS POR 100.000 MUJERES ENTRE 15 Y 49 a. DE EDAD.
(**): ACCIDENTES DE TRANSPORTE TERRESTRE, DEL HOGAR, LABORALES Y OTROS ACCIDENTES, SE EXCLUYEN DEL CONTEO DEL TOTAL DE CAUSAS. SE SUPONEN INCLUIDAS EN HERIDAS, FRACTURAS Y/O LUXACIONES, ESGUINCES Y OTROS TRAUMATISMOS DEL SISTEMA TRAUMATISMOS Y ENVENENAMIENTOS.
Fuente: Epi -15 Dirección de Vigilancia Epidemiológica
MORBILIDAD REGISTRADA POR SISTEMAS Y APARATOS.

MORBILIDAD REGISTRADA POR ENFERMEDADES INFECCIOSAS Y PARASITARIAS
MÉRIDA, 2012

TRANSMISIÓN HÍDRICA Y ALIMENTOS

ENFERMEDADES	No.	TASAS	%	CONC.
COLERA (A00)	0	0,0	0,0	1,0
DIARREAS (A08-A09)	35.913	3.907,7	2,8	1,0
AMIBIASIS (A06)	3.204	348,6	0,3	1,1
FIEBRE TIFOIDEA (A01.0)	3	0,3	0,0	1,0
CASOS ASOC. BROTES ETA	466	50,7	0,0	1,0
HEPATITIS AGUDA TIPO A (B15)	138	15,0	0,0	1,1

TRANSMISIÓN AEREA Y OTRAS

ENFERMEDADES	No.	TASAS	%	CONC.
TUBERCULOSIS (A15-A19)	23	2,5	0,0	1,0
INFLUENZA (J10-J11)	225	24,5	0,0	1,0
VARICELA (B01)	1.978	215,2	0,2	1,0
PAROTIDITIS (B26)	143	15,6	0,0	1,0

Concentración; número de consultas realizadas por cada paciente por la misma causa.
(*) TASAS ESPECIFICAS POR 100.000 NVR.
(**) TASAS ESPECIFICAS POR 100.000 INDIVIDUOS DEL GRUPO CORRESPONDIENTE.
TASAS ESPECIFICAS POR 100.000 HABITANTES.
Fuente: Epi -15 Dirección de Vigilancia Epidemiológica

ENFERMEDADES RESPIRATORIAS, DIGESTIVAS Y TRAUMATISMOS
MÉRIDA, 2012

MORBILIDAD REGISTRADA POR ENFERMEDADES DEL SISTEMA RESPIRATORIO

ENFERMEDADES	No.	TASAS	%	CONC.
IRA VIAS RESP. SUPERIORES (J06)	8.235	896,0	0,6	1,0
AMIGDALITIS AGUDA (J03)	50.329	5.476,3	3,9	1,1
RINOFARINGITIS AGUDA (J00)	27.910	3.036,9	2,2	1,1
BRONQUITIS AGUDA (J20)	21.207	2.307,5	1,7	1,1
NEUMONÍA (J12-J18)	2.180	237,2	0,2	1,1

MORBILIDAD REGISTRADA POR ENFERMEDADES DEL SISTEMA DIGESTIVO

ENFERMEDADES	No.	TASAS	%	CONC.
DIARREAS AGUDAS (A08-A09)	35.913	3.907,7	2,8	1,0
AMIBIASIS INTESTINAL (A06)	3.204	348,6	0,3	1,1

MORBILIDAD REGISTRADA POR TRAUMATISMO Y ENVENENAMIENTO

ENFERMEDADES	No.	TASAS	%	CONC.
MORDEDURA SOSPECHOSA RABIA (A82)	3.138	341,4	0,2	1,0
INTOXICACIÓN POR PLAGUICIDAS (T60)	326	35,5	0,0	1,1

Concentración; número de consultas realizadas por cada paciente por la misma causa.
TASAS ESPECIFICAS POR 100.000 HABITANTES.
Fuente: Epi -15 Dirección de Vigilancia Epidemiológica

CAUSAS EXTERNAS, SÍNTOMAS Y SÍNDROMES FEBRILES
MÉRIDA, 2012

CAUSAS EXTERNAS DE MORBILIDAD

ENFERMEDADES	No.	TASAS	%	CONC.
ACCIDENTES TRANSPORTE TERRESTRE (V01-V89)	2.719	295,9	0,2	1,0
EFECTOS ADVERSOS MEDICAMENTOS (Y40-Y57)	94	10,2	0,0	1,9

MORBILIDAD REGISTRADA POR SÍNTOMAS, SIGNOS Y HALLAZGOS ANORMALES

ENFERMEDADES	No.	TASAS	%	CONC.
FIEBRE (R50)	29.476	3.207,3	2,3	1,0

MORBILIDAD AGRUPADA SEGÚN SÍNDROME FEBRIL ERUPTIVO

ENFERMEDADES	No.	TASAS	%	CONC.
VARICELA (B01)	1.978	215,2	0,2	1,0
SARAMPION SOSPECHA (B05)	0	0,0	0,0	1,0
RUBEOLA SOSPECHA (B06)	14	1,5	0,0	1,1

MORBILIDAD AGRUPADA SEGÚN SÍNDROME FEBRIL HEMORRÁGICO

ENFERMEDADES	No.	TASAS	%	CONC.
DENGUE GRAVE / HEMORRAGICO (A91)	74	8,1	0,0	1,0
FIEBRE HEMORRAGICA VENEZOLANA (A96.8)	0	0,0	0,0	1,0

Concentración; número de consultas realizadas por cada paciente por la misma causa.
TASAS ESPECIFICAS POR 100.000 HABITANTES.
Fuente: Epi -15 Dirección de Vigilancia Epidemiológica

SÍNDROMES FEBRIL ICTERICO, RESPIRATORIO Y GASTROINTESTINAL
MÉRIDA, 2012

MORBILIDAD REGISTRADA AGRUPADA SEGÚN SÍNDROME FEBRIL ICTÉRICO

ENFERMEDADES	No.	TASAS	%	CONC.
HEPATITIS AGUDA TIPO A (B15)	138	15,0	0,0	1,1
HEPATITIS AGUDA TIPO B (B16)	48	5,2	0,0	1,1
HEPATITIS AGUDA TIPO C (B17)	454	49,4	0,0	1,1
LEPTOSPIROSIS (A27)	0	0,0	0,0	1,0
FIEBRE AMARILLA (A95)	0	0,0	0,0	1,0

MORBILIDAD REGISTRADA AGRUPADA SEGÚN SÍNDROME RESPIRATORIOS

ENFERMEDADES	No.	TASAS	%	CONC.
IRA VIAS RESP. SUPERIORES (J06)	8.235	896,0	0,6	1,0
NEUMONIA (J12-J18)	2.180	237,2	0,2	1,1

MORBILIDAD REGISTRADA AGRUPADA SEGÚN SÍNDROME GASTROINTESTINAL

ENFERMEDADES	No.	TASAS	%	CONC.
DIARREAS (A08-A09)	35.913	3.907,7	2,8	1,0
AMIBIASIS (A06)	3.204	348,6	0,3	1,1

Concentración; número de consultas realizadas por cada paciente por la misma causa.
TASAS ESPECIFICAS POR 100.000 HABITANTES.
Fuente: Epi -15 Dirección de Vigilancia Epidemiológica

SÍNDROMES NEUROLOGICO Y FEBRIL CON LINFADENOPATIAS
MÉRIDA, 2012

MORBILIDAD REGISTRADA AGRUPADA SEGÚN SÍNDROME NEUROLÓGICO

ENFERMEDADES	No.	TASAS	%	CONC.
MENINGITIS VIRAL (A87)	4	0,4	0,0	1,0
MENINGITIS BACTERIANA (G00)	7	0,8	0,0	1,0
MENINGITIS MENINGOCOCICA (A39.0)	78	8,5	0,0	1,0
PARALISIS FLACIDA (G82.0)	3	0,3	0,0	1,5
TETANOS (A33-A35)	9	1,0	0,0	4,0
RABIA HUMANA (A82)	0	0,0	0,0	1,0

MORBILIDAD REGISTRADA AGRUPADA SEGÚN SÍNDROME FEBRIL CON LINFOADENOPATIANOPATÍA

ENFERMEDADES	No.	TASAS	%	CONC.
PAROTIDITIS (B26)	143	15,6	0,0	1,0
RUBÉOLA (B06)	14	1,5	0,0	1,1

Concentración; número de consultas realizadas por cada paciente por la misma causa.
TASAS ESPECIFICAS POR 100.000 HABITANTES.
Fuente: Epi -15 Dirección de Vigilancia Epidemiológica

MORBILIDAD REGISTRADA POR ENFERMEDADES, APARATOS Y SISTEMAS. MIRANDA, 2012

ENFERMEDADES	P	S	X	TOTAL	TASA	%	CONC.
I.- ENFERM. INFECCIOSAS Y PARASITARIAS	**168.081**	**2.869**	**2.049**	**170.130**	**5.586,4**	**13,7**	**1,0**
Ia.- TRANSMISIÓN HÍDRICA Y ALIMENTOS	**161.709**	**922**	**1.163**	**162.872**	**5.348,1**	**13,2**	**1,0**
1.- COLERA (A00)	0	0	0	0	0,0	0,0	1,0
2.- AMIBIASIS (A06)	3.073	27	49	3.122	102,5	0,3	1,0
3.- DIARREAS < 1a. (A08-A09)	16.205	131	146	16.351	536,9	1,3	1,0
4.- DIARREAS 1-4a. (A08-A09)	36.774	234	277	37.051	1.216,6	3,0	1,0
5.- DIARREAS 5a. Y MAS (A08-A09)	104.348	357	532	104.880	3.443,9	8,5	1,0
6.- FIEBRE TIFOIDEA (A01.0)	0	0	0	0	0,0	0,0	1,0
7.- ETA Nº DE BROTES	1	0	0	1	0,0	0,0	1,0
8.- CASOS ASOC. A BROTES DE ETA	17	0	29	46	1,5	0,0	1,0
9.- HEPATITIS AGUDA TIPO A (B15)	292	4	8	300	9,9	0,0	1,0
Ib.- TRANSMISIÓN AEREA	**378**	**29**	**11**	**389**	**12,8**	**0,0**	**1,1**
10.- TUBERCULOSIS (A15-A19)	358	29	11	369	12,1	0,0	1,1
11.- INFLUENZA (J10-J11) ENF. TIPO INFLUENZA	20	0	0	20	0,7	0,0	1,0
Ic.- TRANSMISIÓN SEXUAL	**360**	**362**	**36**	**396**	**13,0**	**0,0**	**2,0**
12.- INFECCIÓN GONOCOCICA (A54)	64	19	0	64	2,1	0,0	1,3
13.- SIFILIS (A51-A53)	56	40	7	63	2,1	0,0	1,7
14.- SIFILIS CONGENITA (A50)	41	1	0	41	1,3	0,0	1,0
15.- INFECCIÓN ASINTOMATICA VIH (Z21)	68	206	5	73	2,4	0,0	4,0
16.- ENFERMEDAD VIH/SIDA (B20-B24)	61	3	3	64	2,1	0,0	1,0
Id.- OTRAS TRANSMISIBLES	**4.598**	**1.546**	**817**	**5.415**	**177,8**	**0,4**	**1,3**
17.- TOSFERINA (A37)	5	0	1	6	0,2	0,0	1,0
18.- PAROTIDITIS INFECCIOSA (B26)	78	4	5	83	2,7	0,0	1,1
19.- TETANOS (A33-A35)	1	0	0	1	0,0	0,0	1,0
20.- VARICELA (B01)	2.652	49	36	2.688	88,3	0,2	1,0

MORBILIDAD REGISTRADA POR ENFERMEDADES, APARATOS Y SISTEMAS. MIRANDA, 2012. Continuación

ENFERMEDADES	P	S	X	TOTAL	TASA	%	CONC.
Ie.- TRANSMISIÓN VECTORIAL	**919**	**6**	**16**	**935**	**30,7**	**0,1**	**1,0**
21.- DENGUE (TODAS LAS FORMAS)	722	6	16	738	24,2	0,1	1,0
22.- MALARIA (VIVAX + FALCIPARUM)	14	0	0	14	0,5	0,0	1,0
23.- FIEBRE AMARILLA (A95)	0	0	0	0	0,0	0,0	1,0
24.- LEISHMANIASIS (B55)	0	0	0	0	0,0	0,0	1,0
25.- ENFERMEDAD DE CHAGAS (B57)	2	0	0	2	0,1	0,0	1,0
II.- NEOPLASIAS (C00-D48)	**444**	**132**	**6**	**450**	**14,8**	**0,0**	**1,3**
III.- ENFERM. DE LA SANGRE (D50-D89)	**1.239**	**197**	**222**	**1.461**	**48,0**	**0,1**	**1,2**
IV.- ENFERM. ENDOCRINAS Y METABOLICAS (E00-E90)	**2.912**	**1.649**	**652**	**3.564**	**117,0**	**0,3**	**1,6**
26.- DIABETES (E10-E14)	1.891	1.220	360	2.251	73,9	0,2	1,6
V.- TRASTORNOS MENTALES (F00-F99)	**959**	**1.377**	**19**	**978**	**32,1**	**0,1**	**2,4**
VI.- ENFERM. DEL SISTEMA NERVIOSO (G00-G99)	**912**	**156**	**92**	**1.004**	**33,0**	**0,1**	**1,2**
27.- MENINGITIS VIRAL (A87)	38	0	1	39	1,3	0,0	1,0
28.- MENINGITIS BACTERIANA (G00)	174	0	0	174	5,7	0,0	1,0
29.- PARALISIS FLACIDA (G82.0)	2	0	0	2	0,1	0,0	1,0
VII.- ENFERM. DEL OJO Y SUS ANEXOS (H00-H59)	**4.305**	**892**	**176**	**4.481**	**147,1**	**0,4**	**1,2**
VIII.- ENFERM. DEL OIDO (H60-H95)	**5.050**	**315**	**188**	**5.238**	**172,0**	**0,4**	**1,1**
IX.- ENFERM. DEL SISTEMA CIRCULATORIO (I00-I99)	**8.482**	**4.175**	**927**	**9.409**	**309,0**	**0,8**	**1,5**
30.- HIPERTENSION ARTERIAL (I10)	7.007	3.310	799	7.806	256,3	0,6	1,5
31.- CARDIOPATIA ISQUEMICA (I25.9)	616	302	21	637	20,9	0,1	1,5
32.- ENFERMEDADES CEREBROVASCULARES (I60-I69)	256	80	29	285	9,4	0,0	1,3

MORBILIDAD REGISTRADA POR ENFERMEDADES, APARATOS Y SISTEMAS. MIRANDA, 2012. Continuación

ENFERMEDADES	P	S	X	TOTAL	TASA	%	CONC.
X.- ENFERM. DEL SISTEMA RESPIRATORIO (J00-J99)	**829.883**	**3.269**	**3.016**	**832.899**	**27.349,3**	**67,3**	**1,0**
33.- RINOFARINGITIS AGUDA (J00)	74.614	357	292	74.906	2.459,6	6,1	1,0
34.- SINUSITIS AGUDA (J01)	14.802	75	96	14.898	489,2	1,2	1,0
35.- FARINGITIS AGUDA (J02)	33.616	361	97	33.713	1.107,0	2,7	1,0
36.- AMIGDALITIS AGUDA (J03)	158.418	391	543	158.961	5.219,7	12,8	1,0
37.- LARINGITIS Y TRAQUEITIS AGUDA (J04-J05)	5.761	61	31	5.792	190,2	0,5	1,0
38.- IRA VIAS RESP. SUP. NO ESPECIF. (J06)	407.308	116	524	407.832	13.391,7	33,0	1,0
39.- BRONQUITIS AGUDA (J20)	80.779	325	231	81.010	2.660,1	6,5	1,0
40.- BRONQUIOLITIS AGUDA MENOR DE 2 AÑOS (J21)	5.868	102	89	5.957	195,6	0,5	1,0
41.- IRA NO ESPECIF. VIAS RESP. INFERIORES (J22)	18.892	33	360	19.252	632,2	1,6	1,0
42.- INFECCIÓN RESPIRATORIA AGUDA GRAVE (J22)	825	19	75	900	29,6	0,1	1,0
43.- NEUMONÍA (J12-J18)	12.399	36	84	12.483	409,9	1,0	1,0
44.- ASMA (J45)	9.240	986	325	9.565	314,1	0,8	1,1
45.- EPOC (J44)	0	0	0	0	0,0	0,0	1,0
XI.- ENFERM. DEL SISTEMA DIGESTIVO (K00-K93)	**9.407**	**1.347**	**815**	**10.222**	**335,7**	**0,8**	**1,1**
XII.- ENFERM. DE LA PIEL (L00-L99)	**7.497**	**832**	**427**	**7.924**	**260,2**	**0,6**	**1,1**
XIII.- ENFERM. OSTEOMUSCULAR (M00-M99)	**3.994**	**909**	**522**	**4.516**	**148,3**	**0,4**	**1,2**

MORBILIDAD REGISTRADA POR ENFERMEDADES, APARATOS Y SISTEMAS. MIRANDA, 2012. Continuación

ENFERMEDADES	P	S	X	TOTAL	TASA	%	CONC.
XIV.- ENFERM. SISTEMA GENITOURINARIO (N00-N99)	**7.750**	**705**	**607**	**8.357**	**274,4**	**0,7**	**1,1**
46.- ENFERMEDAD RENAL (N00-N29)	5.767	535	470	6.237	204,8	0,5	1,1
XV.- EMBARAZO, PARTO Y PUERPERIO (O00-O99)	**1.876**	**314**	**61**	**1.937**	**63,6**	**0,2**	**1,2**
XVI.- AFECCIONES PERINATALES (P00-P96)	**0**	**0**	**0**	**0**	**0,0**	**0,0**	**1,0**
XVIII.- SÍNTOMAS, SIGNOS Y HALLAZGOS ANORMALES (R00-R99)	**126.646**	**1.188**	**1.643**	**128.289**	**4.212,5**	**10,4**	**1,0**
47.- FIEBRE (R50)	116.823	617	998	117.821	3.868,8	9,5	1,0
XIX.- TRAUMATISMOS Y ENVENENAMIENTOS (S00-T98)	**20.029**	**1.288**	**214**	**20.243**	**664,7**	**1,6**	**1,1**
48.- MORDEDURA SOSPECHOSA DE RABIA (A82)	3.471	7	6	3.477	114,2	0,3	1,0
49.- INTOXICACION POR PLAGUICIDAS (T60)	23	4	3	26	0,9	0,0	1,2
XX.- CAUSAS EXTERNAS (V01-Y98)	**4.462**	**48**	**20**	**4.482**	**147,2**	**0,4**	**1,0**
50.- ACCIDENTES DE TRANSPORTE TERRESTRE (V01-V89)	302	0	0	302	9,9	0,0	1,0
51.- EFECTOS ADVERSOS DE MEDICAMENTOS (Y40-Y57)	161	0	2	163	5,4	0,0	1,0
52.- EFECTOS ADVERSOS DE VACUNAS (Y58-Y59)	6	0	0	6	0,2	0,0	1,0
TOTAL CONSULTAS REALIZADAS (P+X)	**1.204.170**	**21.674**	**11.656**	**1.215.826**	**39.923,2**	**100,0**	**1,0**
TOTAL PACIENTES HOSPITALIZADOS POR TODAS CAUSAS	**84.345**	**0**	**0**	**84.345**	**2.769,6**	**6,8**	**1,0**

(a*): CHAGAS AGUDO SE INCLUYE EN ENFERMEDAD DE CHAGAS.
(a**): ACCIDENTES DE TRANSPORTE TERRESTRE, DEL HOGAR, LABORALES Y OTROS ACCIDENTES,
SE EXCLUYEN DEL CONTEO DEL TOTAL DE CAUSAS. SE SUPONEN INCLUIDAS EN HERIDAS,
FRACTURAS Y/O LUXACIONES, ESGUINCES Y OTROS TRAUMATISMOS.
Para calcular las tasas:
(*) : TASAS POR 100.000 N.V.R.
(**) : TASAS ESPECIFICAS POR 100.000 MUJERES ENTRE 15 Y 49 AÑOS DE EDAD.
(***) : TASAS ESPECIFICAS POR 100.000 HABS. DEL CORRESPONDIENTE GRUPO DE EDAD.
Fuente: Epi -15 Dirección de Vigilancia Epidemiológica

MORBILIDAD REGISTRADA RED AMBULATORIA. INFORME EPI-15, CONSOLIDADO DEL AÑO 2012
MIRANDA

ORDEN	ENFERMEDADES	Nº	Tasa	%	CONC.
1	IRA VIAS RESP. SUP. Y SITIOS MULTIPLES NO ESPECIF.(J06)	407.832	13.391,7	33,0	1,0
2	AMIGDALITIS AGUDA (J03)	158.961	5.219,7	12,8	1,0
3	FIEBRE (R50)	117.821	3.868,8	9,5	1,0
4	DIARREAS DE 5 AÑOS Y MAS (A08-A09) (***)	104.880	3.443,9	8,5	1,0
5	BRONQUITIS AGUDA (J20)	81.010	2.660,1	6,5	1,0
6	RINOFARINGITIS AGUDA MAYOR O IGUAL DE 5 AÑOS (J00) (****)	48.471	1.591,6	3,9	1,0
7	DIARREAS DE 1 A 4 AÑOS (A08-A09) (**)	37.051	1.216,6	3,0	1,0
8	FARINGITIS AGUDA MAYOR O IGUAL DE 5 AÑOS (J02) (****)	28.338	930,5	2,3	1,0
9	RINOFARINGITIS AGUDA MENOR DE 5 AÑOS (J00) (****)	26.435	868,0	2,1	1,0
10	IRA NO ESPECIF.VIAS RESP.INFERIORES (J22)	19.252	632,2	1,6	1,0
11	DIARREAS MENORES DE 1 AÑO (A08-A09) (*)	16.351	536,9	1,3	1,0
12	SINUSITIS AGUDA (J01)	14.898	489,2	1,2	1,0
13	NEUMONÍA DE 5 AÑOS Y MAS (J12-J18) (***)	12.483	409,9	1,0	1,0
14	OTROS TRAUMATISMOS	9.411	309,0	0,8	1,1
15	BRONQUIOLITIS AGUDA MENOR DE 2 AÑOS (J21) (***)	5.957	195,6	0,5	1,0
16	CEFALEA (R51)	5.918	194,3	0,5	1,1
17	HIPERTENSION ARTERIAL 45 AÑOS Y MAS (I10) (***)	5.764	189,3	0,5	1,6
18	ASMA MENOR DE 10 AÑOS (J45) (***)	5.504	180,7	0,4	1,1
19	FARINGITIS AGUDA MENOR DE 5 AÑOS (J02) (****)	5.375	176,5	0,4	1,0
20	INFECCIÓN URINARIA (N39.0)	5.056	166,0	0,4	1,1
21	LARINGITIS Y TRAQUEITIS AGUDA (J04)	4.734	155,4	0,4	1,0
22	HERIDAS	4.590	150,7	0,4	1,0
23	OTRAS ENFERMEDADES ESOFAGO, ESTOMAGO E INTESTINO	4.304	141,3	0,3	1,1
24	ASMA DE 10 AÑOS Y MÁS (J45) (***)	4.061	133,3	0,3	1,1
25	DOLOR ABDOMINAL (R10.4)	3.808	125,0	0,3	1,1

Concentración; número de consultas realizadas por cada paciente por la misma causa.
(a**): ACCIDENTES DE TRANSPORTE TERRESTRE, DEL HOGAR, LABORALES Y OTROS ACCIDENTES, SE EXCLUYEN DEL CONTEO DEL TOTAL DE CAUSAS.
(*) : TASAS POR 100.000 N.V.R.
(**) : TASAS ESPECIFICAS POR 100.000 MUJERES ENTRE 15 Y 49 AÑOS DE EDAD.
(***) : TASAS ESPECIFICAS POR 100.000 HABS. DEL CORRESPONDIENTE GRUPO DE EDAD.
NOTA: LA TASA GENERAL DE MORBILIDAD REGISTRADA (TOTAL CAUSAS) ES POR 1.000 HABITANTES.
Fuente: Epi -15 Dirección de Vigilancia Epidemiológica
MORBILIDAD REGISTRADA RED AMBULATORIA. INFORME EPI-15, CONSOLIDADO DEL AÑO 2012
MIRANDA

MORBILIDAD REGISTRADA POR SISTEMAS Y APARATOS.
MIRANDA, 2012

ORDEN	APARATOS Y SISTEMAS	No.	TASAS	%	CONC.
1	**ENFERM. DEL SISTEMA RESPIRATORIO**	**832.899**	**27.349,3**	**67,3**	**1,0**
2	**ENFERM. INFECCIOSAS Y PARASITARIAS**	**170.130**	**5.586,4**	**13,7**	**1,0**
	TRANSMISIÓN HÍDRICA Y ALIMENTOS	162.872	5.348,1	13,2	1,0
	OTRAS ENF. TRANSMISIBLES	5.415	177,8	0,4	1,3
	TRANSMITIDAS POR VECTORES	935	30,7	0,1	1,0
	TRANSMISIÓN AEREA	389	12,8	0,0	1,1
	TRANSMISIÓN SEXUAL	396	13,0	0,0	2,0
	PREVENIBLES POR VACUNAS	116	3,8	0,0	1,0
	ENFERMEDADES ZOONOTICAS	7	0,2	0,0	1,0
3	**TRAUMATISMOS Y ENVENENAMIENTOS**	**20.243**	**664,7**	**1,6**	**1,1**
4	**ENF.DEL SISTEMA GENITO-URINARIO**	**8.357**	**274,4**	**0,7**	**1,1**
5	**ENFERMEDADES DEL SISTEMA DIGESTIVO**	**10.222**	**335,7**	**0,8**	**1,1**
6	**ENF.DE LA PIEL Y TEJ. SUBCUTANEO**	**7.924**	**260,2**	**0,6**	**1,1**
7	**ENFERM. DEL SISTEMA CIRCULATORIO**	**9.409**	**309,0**	**0,8**	**1,5**
8	**ENF.SIST.OSTEOMUSC. Y TEJ. CONJUNTIVO**	**4.516**	**148,3**	**0,4**	**1,2**
9	**ENF. DEL OIDO Y APOFISIS MASTOIDES**	**5.238**	**172,0**	**0,4**	**1,1**
10	**EMBARAZO, PARTO Y PUERPERIO(*)**	**1.937**	**63,6**	**0,2**	**1,2**
11	**ENF.DEL OJO Y SUS ANEXOS**	**4.481**	**147,1**	**0,4**	**1,2**
12	**ENF. ENDOCRINAS, NUTRIC. Y METABOLICAS**	**3.564**	**117,0**	**0,3**	**1,6**
13	**ENF.DE LA SANGRE Y ORG. HEMATOPOY.**	**1.461**	**48,0**	**0,1**	**1,2**
14	**ENF. DEL SISTEMA NERVIOSO**	**1.004**	**33,0**	**0,1**	**1,2**
15	**TRAST.MENTALES Y DEL COMPORTAMIENTO**	**978**	**32,1**	**0,1**	**2,4**
16	**NEOPLASIAS**	**450**	**14,8**	**0,0**	**1,3**
	CAUSAS EXTERNAS DE TRAUM. Y ENVENEN.(**)	4.482	147,2	0,4	1,0
	SUB-TOTAL APARATOS Y SISTEMAS	**1.082.813**	**35.555,6**	**87,5**	**1,1**
	SUB-TOTAL SINT.SIG. Y HALLAZG. ANORMALES	**128.289**	**4.212,5**	**10,4**	**1,0**
	SUB-TOTAL OTRAS CAUSAS DE CONSULTA	**0**	**0,0**	**0,0**	**1,0**
	TOTAL CAUSAS DE CONSULTA	**1.237.500**	**40.634,9**	**100,0**	**1,1**

(*) : TASAS POR 100.000 MUJERES ENTRE 15 Y 49 a. DE EDAD.
(**): ACCIDENTES DE TRANSPORTE TERRESTRE, DEL HOGAR, LABORALES Y OTROS ACCIDENTES, SE EXCLUYEN DEL CONTEO DEL TOTAL DE CAUSAS. SE SUPONEN INCLUIDAS EN HERIDAS, FRACTURAS Y/O LUXACIONES, ESGUINCES Y OTROS TRAUMATISMOS DEL SISTEMA TRAUMATISMOS Y ENVENENAMIENTOS.
Fuente: Epi -15 Dirección de Vigilancia Epidemiológica
MORBILIDAD REGISTRADA POR SISTEMAS Y APARATOS.

MORBILIDAD REGISTRADA POR ENFERMEDADES INFECCIOSAS Y PARASITARIAS MIRANDA, 2012

TRANSMISIÓN HÍDRICA Y ALIMENTOS

ENFERMEDADES	No.	TASAS	%	CONC.
COLERA (A00)	0	0,0	0,0	1,0
DIARREAS (A08-A09)	158.282	5.197,4	12,8	1,0
AMIBIASIS (A06)	3.122	102,5	0,3	1,0
FIEBRE TIFOIDEA (A01.0)	0	0,0	0,0	1,0
CASOS ASOC. BROTES ETA	46	1,5	0,0	1,0
HEPATITIS AGUDA TIPO A (B15)	300	9,9	0,0	1,0

TRANSMISIÓN AEREA Y OTRAS

ENFERMEDADES	No.	TASAS	%	CONC.
TUBERCULOSIS (A15-A19)	369	12,1	0,0	1,1
INFLUENZA (J10-J11)	20	0,7	0,0	1,0
VARICELA (B01)	2.688	88,3	0,2	1,0
PAROTIDITIS (B26)	83	2,7	0,0	1,1

Concentración; número de consultas realizadas por cada paciente por la misma causa.
(*) TASAS ESPECIFICAS POR 100.000 NVR.
(**) TASAS ESPECIFICAS POR 100.000 INDIVIDUOS DEL GRUPO CORRESPONDIENTE.
TASAS ESPECIFICAS POR 100.000 HABITANTES.
Fuente: Epi -15 Dirección de Vigilancia Epidemiológica

ENFERMEDADES RESPIRATORIAS, DIGESTIVAS Y TRAUMATISMOS
MIRANDA, 2012

MORBILIDAD REGISTRADA POR ENFERMEDADES DEL SISTEMA RESPIRATORIO

ENFERMEDADES	No.	TASAS	%	CONC.
IRA VIAS RESP. SUPERIORES (J06)	407.832	13.391,7	33,0	1,0
AMIGDALITIS AGUDA (J03)	158.961	5.219,7	12,8	1,0
RINOFARINGITIS AGUDA (J00)	74.906	2.459,6	6,1	1,0
BRONQUITIS AGUDA (J20)	81.010	2.660,1	6,5	1,0
NEUMONÍA (J12-J18)	12.483	409,9	1,0	1,0

MORBILIDAD REGISTRADA POR ENFERMEDADES DEL SISTEMA DIGESTIVO

ENFERMEDADES	No.	TASAS	%	CONC.
DIARREAS AGUDAS (A08-A09)	158.282	5.197,4	12,8	1,0
AMIBIASIS INTESTINAL (A06)	3.122	102,5	0,3	1,0

MORBILIDAD REGISTRADA POR TRAUMATISMO Y ENVENENAMIENTO

ENFERMEDADES	No.	TASAS	%	CONC.
MORDEDURA SOSPECHOSA RABIA (A82)	3.477	114,2	0,3	1,0
INTOXICACIÓN POR PLAGUICIDAS (T60)	26	0,9	0,0	1,2

Concentración; número de consultas realizadas por cada paciente por la misma causa.
TASAS ESPECIFICAS POR 100.000 HABITANTES.
Fuente: Epi -15 Dirección de Vigilancia Epidemiológica

CAUSAS EXTERNAS, SÍNTOMAS Y SÍNDROMES FEBRILES
MIRANDA, 2012

CAUSAS EXTERNAS DE MORBILIDAD

ENFERMEDADES	No.	TASAS	%	CONC.
ACCIDENTES TRANSPORTE TERRESTRE (V01-V89)	302	9,9	0,0	1,0
EFECTOS ADVERSOS MEDICAMENTOS (Y40-Y57)	163	5,4	0,0	1,0

MORBILIDAD REGISTRADA POR SÍNTOMAS, SIGNOS Y HALLAZGOS ANORMALES

ENFERMEDADES	No.	TASAS	%	CONC.
FIEBRE (R50)	117.821	3.868,8	9,5	1,0

MORBILIDAD AGRUPADA SEGÚN SÍNDROME FEBRIL ERUPTIVO

ENFERMEDADES	No.	TASAS	%	CONC.
VARICELA (B01)	2.688	88,3	0,2	1,0
SARAMPION SOSPECHA (B05)	0	0,0	0,0	1,0
RUBEOLA SOSPECHA (B06)	0	0,0	0,0	1,0

MORBILIDAD AGRUPADA SEGÚN SÍNDROME FEBRIL HEMORRÁGICO

ENFERMEDADES	No.	TASAS	%	CONC.
DENGUE GRAVE / HEMORRAGICO (A91)	78	2,6	0,0	1,0
FIEBRE HEMORRAGICA VENEZOLANA (A96.8)	0	0,0	0,0	1,0

Concentración; número de consultas realizadas por cada paciente por la misma causa.
TASAS ESPECIFICAS POR 100.000 HABITANTES.
Fuente: Epi -15 Dirección de Vigilancia Epidemiológica

SÍNDROMES FEBRIL ICTERICO, RESPIRATORIO Y GASTROINTESTINAL
MIRANDA, 2012

MORBILIDAD REGISTRADA AGRUPADA SEGÚN SÍNDROME FEBRIL ICTÉRICO

ENFERMEDADES	No.	TASAS	%	CONC.
HEPATITIS AGUDA TIPO A (B15)	300	9,9	0,0	1,0
HEPATITIS AGUDA TIPO B (B16)	38	1,2	0,0	1,0
HEPATITIS AGUDA TIPO C (B17)	53	1,7	0,0	1,1
LEPTOSPIROSIS (A27)	7	0,2	0,0	1,0
FIEBRE AMARILLA (A95)	0	0,0	0,0	1,0

MORBILIDAD REGISTRADA AGRUPADA SEGÚN SÍNDROME RESPIRATORIOS

ENFERMEDADES	No.	TASAS	%	CONC.
IRA VIAS RESP. SUPERIORES (J06)	407.832	13.391,7	33,0	1,0
NEUMONIA (J12-J18)	12.483	409,9	1,0	1,0

MORBILIDAD REGISTRADA AGRUPADA SEGÚN SÍNDROME GASTROINTESTINAL

ENFERMEDADES	No.	TASAS	%	CONC.
DIARREAS (A08-A09)	158.282	5.197,4	12,8	1,0
AMIBIASIS (A06)	3.122	102,5	0,3	1,0

Concentración; número de consultas realizadas por cada paciente por la misma causa.
TASAS ESPECIFICAS POR 100.000 HABITANTES.
Fuente: Epi -15 Dirección de Vigilancia Epidemiológica

SÍNDROMES NEUROLOGICO Y FEBRIL CON LINFADENOPATIAS
MIRANDA, 2012

MORBILIDAD REGISTRADA AGRUPADA SEGÚN SÍNDROME NEUROLÓGICO

ENFERMEDADES	No.	TASAS	%	CONC.
MENINGITIS VIRAL (A87)	39	1,3	0,0	1,0
MENINGITIS BACTERIANA (G00)	174	5,7	0,0	1,0
MENINGITIS MENINGOCOCICA (A39.0)	4	0,1	0,0	1,0
PARALISIS FLACIDA (G82.0)	2	0,1	0,0	1,0
TETANOS (A33-A35)	1	0,0	0,0	1,0
RABIA HUMANA (A82)	0	0,0	0,0	1,0

MORBILIDAD REGISTRADA AGRUPADA SEGÚN SÍNDROME FEBRIL CON LINFOADENOPATIANOPATÍA

ENFERMEDADES	No.	TASAS	%	CONC.
PAROTIDITIS (B26)	83	2,7	0,0	1,1
RUBÉOLA (B06)	0	0,0	0,0	1,0

Concentración; número de consultas realizadas por cada paciente por la misma causa.
TASAS ESPECIFICAS POR 100.000 HABITANTES.
Fuente: Epi -15 Dirección de Vigilancia Epidemiológica

MORBILIDAD REGISTRADA POR ENFERMEDADES, APARATOS Y SISTEMAS. MONAGAS, 2012

ENFERMEDADES	P	S	X	TOTAL	TASA	%	CONC.
I.- ENFERM. INFECCIOSAS Y PARASITARIAS	**98.536**	**1.426**	**2.081**	**100.617**	**10.865,8**	**8,3**	**1,0**
Ia.- TRANSMISIÓN HÍDRICA Y ALIMENTOS	**62.197**	**257**	**1.173**	**63.370**	**6.843,4**	**5,3**	**1,0**
1.- COLERA (A00)	0	0	0	0	0,0	0,0	1,0
2.- AMIBIASIS (A06)	2.417	0	0	2.417	261,0	0,2	1,0
3.- DIARREAS < 1a. (A08-A09)	7.207	0	0	7.207	778,3	0,6	1,0
4.- DIARREAS 1-4a. (A08-A09)	14.119	0	0	14.119	1.524,7	1,2	1,0
5.- DIARREAS 5a. Y MAS (A08-A09)	30.076	0	0	30.076	3.248,0	2,5	1,0
6.- FIEBRE TIFOIDEA (A01.0)	3	0	0	3	0,3	0,0	1,0
7.- ETA Nº DE BROTES	1	0	0	1	0,1	0,0	1,0
8.- CASOS ASOC. A BROTES DE ETA	7	0	0	7	0,8	0,0	1,0
9.- HEPATITIS AGUDA TIPO A (B15)	7	0	0	7	0,8	0,0	1,0
Ib.- TRANSMISIÓN AEREA	**107**	**12**	**0**	**107**	**11,6**	**0,0**	**1,1**
10.- TUBERCULOSIS (A15-A19)	103	12	0	103	11,1	0,0	1,1
11.- INFLUENZA (J10-J11) ENF. TIPO INFLUENZA	4	0	0	4	0,4	0,0	1,0
Ic.- TRANSMISIÓN SEXUAL	**521**	**46**	**2**	**523**	**56,5**	**0,0**	**1,1**
12.- INFECCIÓN GONOCOCICA (A54)	64	0	0	64	6,9	0,0	1,0
13.- SIFILIS (A51-A53)	128	2	0	128	13,8	0,0	1,0
14.- SIFILIS CONGENITA (A50)	0	0	0	0	0,0	0,0	1,0
15.- INFECCIÓN ASINTOMATICA VIH (Z21)	8	0	0	8	0,9	0,0	1,0
16.- ENFERMEDAD VIH/SIDA (B20-B24)	29	0	0	29	3,1	0,0	1,0
Id.- OTRAS TRANSMISIBLES	**32.481**	**1.111**	**905**	**33.386**	**3.605,4**	**2,8**	**1,0**
17.- TOSFERINA (A37)	3	0	0	3	0,3	0,0	1,0
18.- PAROTIDITIS INFECCIOSA (B26)	82	0	1	83	9,0	0,0	1,0
19.- TETANOS (A33-A35)	1	0	0	1	0,1	0,0	1,0
20.- VARICELA (B01)	838	0	0	838	90,5	0,1	1,0

MORBILIDAD REGISTRADA POR ENFERMEDADES, APARATOS Y SISTEMAS. MONAGAS, 2012. Continuación

ENFERMEDADES	P	S	X	TOTAL	TASA	%	CONC.
Ie.- TRANSMISIÓN VECTORIAL	**3.121**	**0**	**0**	**3.121**	**337,0**	**0,3**	**1,0**
21.- DENGUE (TODAS LAS FORMAS)	3.015	0	0	3.015	325,6	0,3	1,0
22.- MALARIA (VIVAX + FALCIPARUM)	14	0	0	14	1,5	0,0	1,0
23.- FIEBRE AMARILLA (A95)	0	0	0	0	0,0	0,0	1,0
24.- LEISHMANIASIS (B55)	0	0	0	0	0,0	0,0	1,0
25.- ENFERMEDAD DE CHAGAS (B57)	1	0	0	1	0,1	0,0	1,0
II.- NEOPLASIAS (C00-D48)	**812**	**231**	**39**	**851**	**91,9**	**0,1**	**1,3**
III.- ENFERM. DE LA SANGRE (D50-D89)	**6.708**	**291**	**685**	**7.393**	**798,4**	**0,6**	**1,0**
IV.- ENFERM. ENDOCRINAS Y METABOLICAS (E00-E90)	**9.484**	**2.496**	**1.300**	**10.784**	**1.164,6**	**0,9**	**1,3**
26.- DIABETES (E10-E14)	6.645	1.943	575	7.220	779,7	0,6	1,3
V.- TRASTORNOS MENTALES (F00-F99)	**465**	**111**	**3.090**	**3.555**	**383,9**	**0,3**	**1,2**
VI.- ENFERM. DEL SISTEMA NERVIOSO (G00-G99)	**5.295**	**368**	**213**	**5.508**	**594,8**	**0,5**	**1,1**
27.- MENINGITIS VIRAL (A87)	7	0	0	7	0,8	0,0	1,0
28.- MENINGITIS BACTERIANA (G00)	16	0	0	16	1,7	0,0	1,0
29.- PARALISIS FLACIDA (G82.0)	0	0	0	0	0,0	0,0	1,0
VII.- ENFERM. DEL OJO Y SUS ANEXOS (H00-H59)	**10.304**	**486**	**376**	**10.680**	**1.153,3**	**0,9**	**1,0**
VIII.- ENFERM. DEL OIDO (H60-H95)	**16.651**	**677**	**509**	**17.160**	**1.853,1**	**1,4**	**1,0**
IX.- ENFERM. DEL SISTEMA CIRCULATORIO (I00-I99)	**43.223**	**11.015**	**14.574**	**57.797**	**6.241,6**	**4,8**	**1,3**
30.- HIPERTENSION ARTERIAL (I10)	38.864	10.659	14.215	53.079	5.732,1	4,4	1,3
31.- CARDIOPATIA ISQUEMICA (I25.9)	1.908	97	84	1.992	215,1	0,2	1,1
32.- ENFERMEDADES CEREBROVASCULARES (I60-I69)	663	64	44	707	76,3	0,1	1,1

MORBILIDAD REGISTRADA POR ENFERMEDADES, APARATOS Y SISTEMAS. MONAGAS, 2012. Continuación

ENFERMEDADES	P	S	X	TOTAL	TASA	%	CONC.
X.- ENFERM. DEL SISTEMA RESPIRATORIO (J00-J99)	**324.164**	**2.851**	**1.294**	**325.458**	**35.146,7**	**27,0**	**1,0**
33.- RINOFARINGITIS AGUDA (J00)	80.023	0	0	80.023	8.641,8	6,6	1,0
34.- SINUSITIS AGUDA (J01)	4.832	0	0	4.832	521,8	0,4	1,0
35.- FARINGITIS AGUDA (J02)	14.150	0	0	14.150	1.528,1	1,2	1,0
36.- AMIGDALITIS AGUDA (J03)	62.797	0	0	62.797	6.781,5	5,2	1,0
37.- LARINGITIS Y TRAQUEITIS AGUDA (J04-J05)	1.328	0	0	1.328	143,4	0,1	1,0
38.- IRA VIAS RESP. SUP. NO ESPECIF. (J06)	59.827	0	0	59.827	6.460,8	5,0	1,0
39.- BRONQUITIS AGUDA (J20)	25.328	0	0	25.328	2.735,2	2,1	1,0
40.- BRONQUIOLITIS AGUDA MENOR DE 2 AÑOS (J21)	1.849	0	0	1.849	199,7	0,2	1,0
41.- IRA NO ESPECIF. VIAS RESP. INFERIORES (J22)	30.475	0	0	30.475	3.291,0	2,5	1,0
42.- INFECCIÓN RESPIRATORIA AGUDA GRAVE (J22)	8	0	0	8	0,9	0,0	1,0
43.- NEUMONÍA (J12-J18)	2.791	0	0	2.791	301,4	0,2	1,0
44.- ASMA (J45)	31.512	2.444	1.045	32.557	3.515,9	2,7	1,1
45.- EPOC (J44)	0	0	0	0	0,0	0,0	1,0
XI.- ENFERM. DEL SISTEMA DIGESTIVO (K00-K93)	**35.283**	**4.371**	**1.736**	**37.019**	**3.997,7**	**3,1**	**1,1**
XII.- ENFERM. DE LA PIEL (L00-L99)	**32.899**	**1.538**	**987**	**33.886**	**3.659,4**	**2,8**	**1,0**
XIII.- ENFERM. OSTEOMUSCULAR (M00-M99)	**22.738**	**1.932**	**742**	**23.480**	**2.535,6**	**1,9**	**1,1**

MORBILIDAD REGISTRADA POR ENFERMEDADES, APARATOS Y SISTEMAS. MONAGAS, 2012. Continuación

ENFERMEDADES	P	S	X	TOTAL	TASA	%	CONC.
XIV.- ENFERM. SISTEMA GENITOURINARIO (N00-N99)	**41.913**	**1.773**	**1.597**	**43.510**	**4.698,7**	**3,6**	**1,0**
46.- ENFERMEDAD RENAL (N00-N29)	30.910	1.114	1.084	31.994	3.455,1	2,7	1,0
XV.- EMBARAZO, PARTO Y PUERPERIO (O00-O99)	**5.651**	**428**	**216**	**5.867**	**633,6**	**0,5**	**1,1**
XVI.- AFECCIONES PERINATALES (P00-P96)	**0**	**0**	**0**	**0**	**0,0**	**0,0**	**1,0**
XVIII.- SÍNTOMAS, SIGNOS Y HALLAZGOS ANORMALES (R00-R99)	**142.857**	**1.552**	**1.482**	**144.339**	**15.587,4**	**12,0**	**1,0**
47.- FIEBRE (R50)	83.015	26	11	83.026	8.966,1	6,9	1,0
XIX.- TRAUMATISMOS Y ENVENENAMIENTOS (S00-T98)	**62.117**	**1.103**	**1.043**	**63.160**	**6.820,7**	**5,2**	**1,0**
48.- MORDEDURA SOSPECHOSA DE RABIA (A82)	2.530	0	0	2.530	273,2	0,2	1,0
49.- INTOXICACION POR PLAGUICIDAS (T60)	79	0	0	79	8,5	0,0	1,0
XX.- CAUSAS EXTERNAS (V01-Y98)	**6.840**	**61**	**45**	**6.885**	**743,5**	**0,6**	**1,0**
50.- ACCIDENTES DE TRANSPORTE TERRESTRE (V01-V89)	989	14	2	991	107,0	0,1	1,0
51.- EFECTOS ADVERSOS DE MEDICAMENTOS (Y40-Y57)	490	0	0	490	52,9	0,0	1,0
52.- EFECTOS ADVERSOS DE VACUNAS (Y58-Y59)	8	0	0	8	0,9	0,0	1,0
TOTAL CONSULTAS REALIZADAS (P+X)	**1.118.142**	**49.836**	**37.686**	**1.155.828**	**124.819,6**	**100,0**	**1,0**
TOTAL PACIENTES HOSPITALIZADOS POR TODAS CAUSAS	**31.716**	**0**	**0**	**31.716**	**3.425,1**	**2,6**	**1,0**

(a*): CHAGAS AGUDO SE INCLUYE EN ENFERMEDAD DE CHAGAS.
(a**): ACCIDENTES DE TRANSPORTE TERRESTRE, DEL HOGAR, LABORALES Y OTROS ACCIDENTES,
SE EXCLUYEN DEL CONTEO DEL TOTAL DE CAUSAS. SE SUPONEN INCLUIDAS EN HERIDAS,
FRACTURAS Y/O LUXACIONES, ESGUINCES Y OTROS TRAUMATISMOS.
Para calcular las tasas:
(*) : TASAS POR 100.000 N.V.R.
(**) : TASAS ESPECIFICAS POR 100.000 MUJERES ENTRE 15 Y 49 AÑOS DE EDAD.
(***) : TASAS ESPECIFICAS POR 100.000 HABS. DEL CORRESPONDIENTE GRUPO DE EDAD.
Fuente: Epi -15 Dirección de Vigilancia Epidemiológica

MORBILIDAD REGISTRADA RED AMBULATORIA. INFORME EPI-15, CONSOLIDADO DEL AÑO 2012
MONAGAS

ORDEN	ENFERMEDADES	Nº	Tasa	%	CONC.
1	OTRAS CAUSAS DE CONSULTAS NO ESPECIFICADA	257.117	27.766,4	21,3	1,1
2	FIEBRE (R50)	83.026	8.966,1	6,9	1,0
3	AMIGDALITIS AGUDA (J03)	62.797	6.781,5	5,2	1,0
4	IRA VIAS RESP. SUP. Y SITIOS MULTIPLES NO ESPECIF.(J06)	59.827	6.460,8	5,0	1,0
5	RINOFARINGITIS AGUDA MAYOR O IGUAL DE 5 AÑOS (J00) (****)	47.871	5.169,7	4,0	1,0
6	HIPERTENSION ARTERIAL 45 AÑOS Y MAS (I10) (***)	40.156	4.336,5	3,3	1,4
7	CEFALEA (R51)	36.519	3.943,7	3,0	1,0
8	RINOFARINGITIS AGUDA MENOR DE 5 AÑOS (J00) (****)	32.152	3.472,1	2,7	1,0
9	IRA NO ESPECIF.VIAS RESP.INFERIORES (J22)	30.475	3.291,0	2,5	1,0
10	DIARREAS DE 5 AÑOS Y MAS (A08-A09) (***)	30.076	3.248,0	2,5	1,0
11	OTROS TRAUMATISMOS	26.339	2.844,4	2,2	1,0
12	SÍNDROME VIRAL (VIROSIS) (B34)	25.517	2.755,6	2,1	1,0
13	BRONQUITIS AGUDA (J20)	25.328	2.735,2	2,1	1,0
14	INFECCIÓN URINARIA (N39.0)	24.177	2.610,9	2,0	1,0
15	HERIDAS	21.111	2.279,8	1,8	1,0
16	DOLOR ABDOMINAL (R10.4)	18.675	2.016,7	1,5	1,0
17	ASMA MENOR DE 10 AÑOS (J45) (***)	16.793	1.813,5	1,4	1,1
18	ASMA DE 10 AÑOS Y MÁS (J45) (***)	15.764	1.702,4	1,3	1,1
19	DIARREAS DE 1 A 4 AÑOS (A08-A09) (**)	14.119	1.524,7	1,2	1,0
20	CARIES DENTAL (K02)	13.219	1.427,5	1,1	1,2
21	HIPERTENSION ARTERIAL 15 A 44 AÑOS (I10) (***)	12.479	1.347,6	1,0	1,1
22	FARINGITIS AGUDA MAYOR O IGUAL DE 5 AÑOS (J02) (****)	11.378	1.228,7	0,9	1,0
23	DERMATITIS (L20-L30)	9.347	1.009,4	0,8	1,0
24	MIALGIAS (M79.1)	9.236	997,4	0,8	1,1
25	NEURALGIAS (M79.2)	9.112	984,0	0,8	1,0

Concentración; número de consultas realizadas por cada paciente por la misma causa.
(a**): ACCIDENTES DE TRANSPORTE TERRESTRE, DEL HOGAR, LABORALES Y OTROS ACCIDENTES, SE EXCLUYEN DEL CONTEO DEL TOTAL DE CAUSAS.
(*) : TASAS POR 100.000 N.V.R.
(**) : TASAS ESPECIFICAS POR 100.000 MUJERES ENTRE 15 Y 49 AÑOS DE EDAD.
(***) : TASAS ESPECIFICAS POR 100.000 HABS. DEL CORRESPONDIENTE GRUPO DE EDAD.
NOTA: LA TASA GENERAL DE MORBILIDAD REGISTRADA (TOTAL CAUSAS) ES POR 1.000 HABITANTES.
Fuente: Epi -15 Dirección de Vigilancia Epidemiológica
MORBILIDAD REGISTRADA RED AMBULATORIA. INFORME EPI-15, CONSOLIDADO DEL AÑO 2012
MONAGAS

MORBILIDAD REGISTRADA POR SISTEMAS Y APARATOS.
MONAGAS, 2012

ORDEN	APARATOS Y SISTEMAS	No.	TASAS	%	CONC.
1	**ENFERM. DEL SISTEMA RESPIRATORIO**	**325.458**	**35.146,7**	**27,0**	**1,0**
2	**ENFERM. INFECCIOSAS Y PARASITARIAS**	**100.617**	**10.865,8**	**8,3**	**1,0**
	TRANSMISIÓN HÍDRICA Y ALIMENTOS	63.370	6.843,4	5,3	1,0
	OTRAS ENF. TRANSMISIBLES	33.386	3.605,4	2,8	1,0
	TRANSMITIDAS POR VECTORES	3.121	337,0	0,3	1,0
	TRANSMISIÓN AEREA	107	11,6	0,0	1,1
	TRANSMISIÓN SEXUAL	523	56,5	0,0	1,1
	PREVENIBLES POR VACUNAS	87	9,4	0,0	1,0
	ENFERMEDADES ZOONOTICAS	23	2,5	0,0	1,0
3	**TRAUMATISMOS Y ENVENENAMIENTOS**	**63.160**	**6.820,7**	**5,2**	**1,0**
4	**ENF.DEL SISTEMA GENITO-URINARIO**	**43.510**	**4.698,7**	**3,6**	**1,0**
5	**ENFERMEDADES DEL SISTEMA DIGESTIVO**	**37.019**	**3.997,7**	**3,1**	**1,1**
6	**ENF.DE LA PIEL Y TEJ. SUBCUTANEO**	**33.886**	**3.659,4**	**2,8**	**1,0**
7	**ENFERM. DEL SISTEMA CIRCULATORIO**	**57.797**	**6.241,6**	**4,8**	**1,3**
8	**ENF.SIST.OSTEOMUSC. Y TEJ. CONJUNTIVO**	**23.480**	**2.535,6**	**1,9**	**1,1**
9	**ENF. DEL OIDO Y APOFISIS MASTOIDES**	**17.160**	**1.853,1**	**1,4**	**1,0**
10	**EMBARAZO, PARTO Y PUERPERIO(*)**	**5.867**	**633,6**	**0,5**	**1,1**
11	**ENF.DEL OJO Y SUS ANEXOS**	**10.680**	**1.153,3**	**0,9**	**1,0**
12	**ENF. ENDOCRINAS, NUTRIC. Y METABOLICAS**	**10.784**	**1.164,6**	**0,9**	**1,3**
13	**ENF.DE LA SANGRE Y ORG. HEMATOPOY.**	**7.393**	**798,4**	**0,6**	**1,0**
14	**ENF. DEL SISTEMA NERVIOSO**	**5.508**	**594,8**	**0,5**	**1,1**
15	**TRAST.MENTALES Y DEL COMPORTAMIENTO**	**3.555**	**383,9**	**0,3**	**1,2**
16	**NEOPLASIAS**	**851**	**91,9**	**0,1**	**1,3**
	CAUSAS EXTERNAS DE TRAUM. Y ENVENEN.(**)	6.885	743,5	0,6	1,0
	SUB-TOTAL APARATOS Y SISTEMAS	**746.725**	**80.639,9**	**61,9**	**1,1**
	SUB-TOTAL SINT.SIG. Y HALLAZG. ANORMALES	**144.339**	**15.587,4**	**12,0**	**1,0**
	SUB-TOTAL OTRAS CAUSAS DE CONSULTA	**257.117**	**27.766,4**	**21,3**	**1,1**
	TOTAL CAUSAS DE CONSULTA	**1.205.664**	**130.201,4**	**100,0**	**1,1**

(*) : TASAS POR 100.000 MUJERES ENTRE 15 Y 49 a. DE EDAD.
(**): ACCIDENTES DE TRANSPORTE TERRESTRE, DEL HOGAR, LABORALES Y OTROS ACCIDENTES, SE EXCLUYEN DEL CONTEO DEL TOTAL DE CAUSAS. SE SUPONEN INCLUIDAS EN HERIDAS, FRACTURAS Y/O LUXACIONES, ESGUINCES Y OTROS TRAUMATISMOS DEL SISTEMA TRAUMATISMOS Y ENVENENAMIENTOS.
Fuente: Epi -15 Dirección de Vigilancia Epidemiológica
MORBILIDAD REGISTRADA POR SISTEMAS Y APARATOS.

MORBILIDAD REGISTRADA POR ENFERMEDADES INFECCIOSAS Y PARASITARIAS MONAGAS, 2012

TRANSMISIÓN HÍDRICA Y ALIMENTOS

ENFERMEDADES	No.	TASAS	%	CONC.
COLERA (A00)	0	0,0	0,0	1,0
DIARREAS (A08-A09)	51.402	5.551,0	4,3	1,0
AMIBIASIS (A06)	2.417	261,0	0,2	1,0
FIEBRE TIFOIDEA (A01.0)	3	0,3	0,0	1,0
CASOS ASOC. BROTES ETA	7	0,8	0,0	1,0
HEPATITIS AGUDA TIPO A (B15)	7	0,8	0,0	1,0

TRANSMISIÓN AEREA Y OTRAS

ENFERMEDADES	No.	TASAS	%	CONC.
TUBERCULOSIS (A15-A19)	103	11,1	0,0	1,1
INFLUENZA (J10-J11)	4	0,4	0,0	1,0
VARICELA (B01)	838	90,5	0,1	1,0
PAROTIDITIS (B26)	83	9,0	0,0	1,0

Concentración; número de consultas realizadas por cada paciente por la misma causa.
(*) TASAS ESPECIFICAS POR 100.000 NVR.
(**) TASAS ESPECIFICAS POR 100.000 INDIVIDUOS DEL GRUPO CORRESPONDIENTE.
TASAS ESPECIFICAS POR 100.000 HABITANTES.
Fuente: Epi -15 Dirección de Vigilancia Epidemiológica

ENFERMEDADES RESPIRATORIAS, DIGESTIVAS Y TRAUMATISMOS
MONAGAS, 2012

MORBILIDAD REGISTRADA POR ENFERMEDADES DEL SISTEMA RESPIRATORIO

ENFERMEDADES	No.	TASAS	%	CONC.
IRA VIAS RESP. SUPERIORES (J06)	59.827	6.460,8	5,0	1,0
AMIGDALITIS AGUDA (J03)	62.797	6.781,5	5,2	1,0
RINOFARINGITIS AGUDA (J00)	80.023	8.641,8	6,6	1,0
BRONQUITIS AGUDA (J20)	25.328	2.735,2	2,1	1,0
NEUMONÍA (J12-J18)	2.791	301,4	0,2	1,0

MORBILIDAD REGISTRADA POR ENFERMEDADES DEL SISTEMA DIGESTIVO

ENFERMEDADES	No.	TASAS	%	CONC.
DIARREAS AGUDAS (A08-A09)	51.402	5.551,0	4,3	1,0
AMIBIASIS INTESTINAL (A06)	2.417	261,0	0,2	1,0

MORBILIDAD REGISTRADA POR TRAUMATISMO Y ENVENENAMIENTO

ENFERMEDADES	No.	TASAS	%	CONC.
MORDEDURA SOSPECHOSA RABIA (A82)	2.530	273,2	0,2	1,0
INTOXICACIÓN POR PLAGUICIDAS (T60)	79	8,5	0,0	1,0

Concentración; número de consultas realizadas por cada paciente por la misma causa.
TASAS ESPECIFICAS POR 100.000 HABITANTES.
Fuente: Epi -15 Dirección de Vigilancia Epidemiológica

CAUSAS EXTERNAS, SÍNTOMAS Y SÍNDROMES FEBRILES
MONAGAS, 2012

CAUSAS EXTERNAS DE MORBILIDAD

ENFERMEDADES	No.	TASAS	%	CONC.
ACCIDENTES TRANSPORTE TERRESTRE (V01-V89)	991	107,0	0,1	1,0
EFECTOS ADVERSOS MEDICAMENTOS (Y40-Y57)	490	52,9	0,0	1,0

MORBILIDAD REGISTRADA POR SÍNTOMAS, SIGNOS Y HALLAZGOS ANORMALES

ENFERMEDADES	No.	TASAS	%	CONC.
FIEBRE (R50)	83.026	8.966,1	6,9	1,0

MORBILIDAD AGRUPADA SEGÚN SÍNDROME FEBRIL ERUPTIVO

ENFERMEDADES	No.	TASAS	%	CONC.
VARICELA (B01)	838	90,5	0,1	1,0
SARAMPION SOSPECHA (B05)	0	0,0	0,0	1,0
RUBEOLA SOSPECHA (B06)	0	0,0	0,0	1,0

MORBILIDAD AGRUPADA SEGÚN SÍNDROME FEBRIL HEMORRÁGICO

ENFERMEDADES	No.	TASAS	%	CONC.
DENGUE GRAVE / HEMORRAGICO (A91)	1	0,1	0,0	1,0
FIEBRE HEMORRAGICA VENEZOLANA (A96.8)	0	0,0	0,0	1,0

Concentración; número de consultas realizadas por cada paciente por la misma causa.
TASAS ESPECIFICAS POR 100.000 HABITANTES.
Fuente: Epi -15 Dirección de Vigilancia Epidemiológica

SÍNDROMES FEBRIL ICTERICO, RESPIRATORIO Y GASTROINTESTINAL
MONAGAS, 2012

MORBILIDAD REGISTRADA AGRUPADA SEGÚN SÍNDROME FEBRIL ICTÉRICO

ENFERMEDADES	No.	TASAS	%	CONC.
HEPATITIS AGUDA TIPO A (B15)	7	0,8	0,0	1,0
HEPATITIS AGUDA TIPO B (B16)	7	0,8	0,0	1,0
HEPATITIS AGUDA TIPO C (B17)	5	0,5	0,0	1,0
LEPTOSPIROSIS (A27)	20	2,2	0,0	1,0
FIEBRE AMARILLA (A95)	0	0,0	0,0	1,0

MORBILIDAD REGISTRADA AGRUPADA SEGÚN SÍNDROME RESPIRATORIOS

ENFERMEDADES	No.	TASAS	%	CONC.
IRA VIAS RESP. SUPERIORES (J06)	59.827	6.460,8	5,0	1,0
NEUMONIA (J12-J18)	2.791	301,4	0,2	1,0

MORBILIDAD REGISTRADA AGRUPADA SEGÚN SÍNDROME GASTROINTESTINAL

ENFERMEDADES	No.	TASAS	%	CONC.
DIARREAS (A08-A09)	51.402	5.551,0	4,3	1,0
AMIBIASIS (A06)	2.417	261,0	0,2	1,0

Concentración; número de consultas realizadas por cada paciente por la misma causa.
TASAS ESPECIFICAS POR 100.000 HABITANTES.
Fuente: Epi -15 Dirección de Vigilancia Epidemiológica

SÍNDROMES NEUROLOGICO Y FEBRIL CON LINFADENOPATIAS
MONAGAS, 2012

MORBILIDAD REGISTRADA AGRUPADA SEGÚN SÍNDROME NEUROLÓGICO

ENFERMEDADES	No.	TASAS	%	CONC.
MENINGITIS VIRAL (A87)	7	0,8	0,0	1,0
MENINGITIS BACTERIANA (G00)	16	1,7	0,0	1,0
MENINGITIS MENINGOCOCICA (A39.0)	0	0,0	0,0	1,0
PARALISIS FLACIDA (G82.0)	0	0,0	0,0	1,0
TETANOS (A33-A35)	1	0,1	0,0	1,0
RABIA HUMANA (A82)	0	0,0	0,0	1,0

MORBILIDAD REGISTRADA AGRUPADA SEGÚN SÍNDROME FEBRIL CON LINFOADENOPATIANOPATÍA

ENFERMEDADES	No.	TASAS	%	CONC.
PAROTIDITIS (B26)	83	9,0	0,0	1,0
RUBÉOLA (B06)	0	0,0	0,0	1,0

Concentración; número de consultas realizadas por cada paciente por la misma causa.
TASAS ESPECIFICAS POR 100.000 HABITANTES.
Fuente: Epi -15 Dirección de Vigilancia Epidemiológica

MORBILIDAD REGISTRADA POR ENFERMEDADES, APARATOS Y SISTEMAS.
NUEVA ESPARTA, 2012

ENFERMEDADES	P	S	X	TOTAL	TASA	%	CONC.
I.- ENFERM. INFECCIOSAS Y PARASITARIAS	**36.414**	**3.476**	**384**	**36.798**	**7.198,8**	**12,3**	**1,1**
Ia.- TRANSMISIÓN HÍDRICA Y ALIMENTOS	**17.530**	**979**	**140**	**17.670**	**3.456,8**	**5,9**	**1,1**
1.- COLERA (A00)	0	0	0	0	0,0	0,0	1,0
2.- AMIBIASIS (A06)	1.104	44	0	1.104	216,0	0,4	1,0
3.- DIARREAS < 1a. (A08-A09)	2.035	52	0	2.035	398,1	0,7	1,0
4.- DIARREAS 1-4a. (A08-A09)	4.390	195	0	4.390	858,8	1,5	1,0
5.- DIARREAS 5a. Y MAS (A08-A09)	7.740	452	0	7.740	1.514,2	2,6	1,1
6.- FIEBRE TIFOIDEA (A01.0)	0	0	0	0	0,0	0,0	1,0
7.- ETA Nº DE BROTES	0	0	0	0	0,0	0,0	1,0
8.- CASOS ASOC. A BROTES DE ETA	0	0	0	0	0,0	0,0	1,0
9.- HEPATITIS AGUDA TIPO A (B15)	0	0	0	0	0,0	0,0	1,0
Ib.- TRANSMISIÓN AEREA	**38**	**1**	**0**	**38**	**7,4**	**0,0**	**1,0**
10.- TUBERCULOSIS (A15-A19)	38	1	0	38	7,4	0,0	1,0
11.- INFLUENZA (J10-J11) ENF. TIPO INFLUENZA	0	0	0	0	0,0	0,0	1,0
Ic.- TRANSMISIÓN SEXUAL	**148**	**19**	**0**	**148**	**29,0**	**0,0**	**1,1**
12.- INFECCIÓN GONOCOCICA (A54)	9	0	0	9	1,8	0,0	1,0
13.- SIFILIS (A51-A53)	19	3	0	19	3,7	0,0	1,2
14.- SIFILIS CONGENITA (A50)	0	0	0	0	0,0	0,0	1,0
15.- INFECCIÓN ASINTOMATICA VIH (Z21)	69	3	0	69	13,5	0,0	1,0
16.- ENFERMEDAD VIH/SIDA (B20-B24)	43	1	0	43	8,4	0,0	1,0
Id.- OTRAS TRANSMISIBLES	**18.341**	**2.456**	**244**	**18.585**	**3.635,8**	**6,2**	**1,1**
17.- TOSFERINA (A37)	0	0	0	0	0,0	0,0	1,0
18.- PAROTIDITIS INFECCIOSA (B26)	57	0	0	57	11,2	0,0	1,0
19.- TETANOS (A33-A35)	1	0	0	1	0,2	0,0	1,0
20.- VARICELA (B01)	1.263	30	0	1.263	247,1	0,4	1,0

MORBILIDAD REGISTRADA POR ENFERMEDADES, APARATOS Y SISTEMAS. NUEVA ESPARTA, 2012. Continuación

ENFERMEDADES	P	S	X	TOTAL	TASA	%	CONC.
Ie.- TRANSMISIÓN VECTORIAL	**278**	**21**	**0**	**278**	**54,4**	**0,1**	**1,1**
21.- DENGUE (TODAS LAS FORMAS)	267	21	0	267	52,2	0,1	1,1
22.- MALARIA (VIVAX + FALCIPARUM)	10	0	0	10	2,0	0,0	1,0
23.- FIEBRE AMARILLA (A95)	0	0	0	0	0,0	0,0	1,0
24.- LEISHMANIASIS (B55)	0	0	0	0	0,0	0,0	1,0
25.- ENFERMEDAD DE CHAGAS (B57)	0	0	0	0	0,0	0,0	1,0
II.- NEOPLASIAS (C00-D48)	**184**	**96**	**12**	**196**	**38,3**	**0,1**	**1,5**
III.- ENFERM. DE LA SANGRE (D50-D89)	**2.107**	**545**	**358**	**2.465**	**482,2**	**0,8**	**1,3**
IV.- ENFERM. ENDOCRINAS Y METABOLICAS (E00-E90)	**2.016**	**2.482**	**487**	**2.503**	**489,7**	**0,8**	**2,2**
26.- DIABETES (E10-E14)	893	2.055	135	1.028	201,1	0,3	3,3
V.- TRASTORNOS MENTALES (F00-F99)	**380**	**120**	**18**	**398**	**77,9**	**0,1**	**1,3**
VI.- ENFERM. DEL SISTEMA NERVIOSO (G00-G99)	**1.136**	**593**	**78**	**1.214**	**237,5**	**0,4**	**1,5**
27.- MENINGITIS VIRAL (A87)	0	0	0	0	0,0	0,0	1,0
28.- MENINGITIS BACTERIANA (G00)	2	0	0	2	0,4	0,0	1,0
29.- PARALISIS FLACIDA (G82.0)	2	0	0	2	0,4	0,0	1,0
VII.- ENFERM. DEL OJO Y SUS ANEXOS (H00-H59)	**3.994**	**320**	**106**	**4.100**	**802,1**	**1,4**	**1,1**
VIII.- ENFERM. DEL OIDO (H60-H95)	**10.090**	**752**	**272**	**10.362**	**2.027,1**	**3,5**	**1,1**
IX.- ENFERM. DEL SISTEMA CIRCULATORIO (I00-I99)	**4.383**	**7.311**	**394**	**4.777**	**934,5**	**1,6**	**2,7**
30.- HIPERTENSION ARTERIAL (I10)	3.270	6.943	229	3.499	684,5	1,2	3,1
31.- CARDIOPATIA ISQUEMICA (I25.9)	446	100	13	459	89,8	0,2	1,2
32.- ENFERMEDADES CEREBROVASCULARES (I60-I69)	196	50	11	207	40,5	0,1	1,3

MORBILIDAD REGISTRADA POR ENFERMEDADES, APARATOS Y SISTEMAS. NUEVA ESPARTA, 2012. Continuación

ENFERMEDADES	P	S	X	TOTAL	TASA	%	CONC.
X.- ENFERM. DEL SISTEMA RESPIRATORIO (J00-J99)	**58.068**	**11.284**	**450**	**58.518**	**11.447,9**	**19,5**	**1,2**
33.- RINOFARINGITIS AGUDA (J00)	10.213	1.135	0	10.213	1.998,0	3,4	1,1
34.- SINUSITIS AGUDA (J01)	3.265	58	0	3.265	638,7	1,1	1,0
35.- FARINGITIS AGUDA (J02)	5.130	458	0	5.130	1.003,6	1,7	1,1
36.- AMIGDALITIS AGUDA (J03)	13.167	1.000	3	13.170	2.576,5	4,4	1,1
37.- LARINGITIS Y TRAQUEITIS AGUDA (J04-J05)	423	56	0	423	82,8	0,1	1,1
38.- IRA VIAS RESP. SUP. NO ESPECIF. (J06)	6.569	29	0	6.569	1.285,1	2,2	1,0
39.- BRONQUITIS AGUDA (J20)	3.558	257	0	3.558	696,1	1,2	1,1
40.- BRONQUIOLITIS AGUDA MENOR DE 2 AÑOS (J21)	1.076	73	0	1.076	210,5	0,4	1,1
41.- IRA NO ESPECIF. VIAS RESP. INFERIORES (J22)	5.413	43	0	5.413	1.058,9	1,8	1,0
42.- INFECCIÓN RESPIRATORIA AGUDA GRAVE (J22)	5	0	0	5	1,0	0,0	1,0
43.- NEUMONÍA (J12-J18)	603	35	0	603	118,0	0,2	1,1
44.- ASMA (J45)	3.259	7.384	122	3.381	661,4	1,1	3,3
45.- EPOC (J44)	0	0	0	0	0,0	0,0	1,0
XI.- ENFERM. DEL SISTEMA DIGESTIVO (K00-K93)	**16.007**	**2.700**	**1.003**	**17.010**	**3.327,7**	**5,7**	**1,2**
XII.- ENFERM. DE LA PIEL (L00-L99)	**18.436**	**1.301**	**612**	**19.048**	**3.726,4**	**6,3**	**1,1**
XIII.- ENFERM. OSTEOMUSCULAR (M00-M99)	**16.102**	**2.370**	**864**	**16.966**	**3.319,1**	**5,7**	**1,1**

MORBILIDAD REGISTRADA POR ENFERMEDADES, APARATOS Y SISTEMAS. NUEVA ESPARTA, 2012. Continuación

ENFERMEDADES	P	S	X	TOTAL	TASA	%	CONC.
XIV.- ENFERM. SISTEMA GENITOURINARIO (N00-N99)	**14.962**	**2.830**	**761**	**15.723**	**3.075,9**	**5,2**	**1,2**
46.- ENFERMEDAD RENAL (N00-N29)	11.548	2.417	389	11.937	2.335,2	4,0	1,2
XV.- EMBARAZO, PARTO Y PUERPERIO (O00-O99)	**2.342**	**99**	**31**	**2.373**	**464,2**	**0,8**	**1,0**
XVI.- AFECCIONES PERINATALES (P00-P96)	**4**	**0**	**0**	**4**	**0,8**	**0,0**	**1,0**
XVIII.- SÍNTOMAS, SIGNOS Y HALLAZGOS ANORMALES (R00-R99)	**26.740**	**2.836**	**320**	**27.060**	**5.293,8**	**9,0**	**1,1**
47.- FIEBRE (R50)	12.412	1.315	0	12.412	2.428,2	4,1	1,1
XIX.- TRAUMATISMOS Y ENVENENAMIENTOS (S00-T98)	**30.026**	**1.047**	**163**	**30.189**	**5.905,9**	**10,1**	**1,0**
48.- MORDEDURA SOSPECHOSA DE RABIA (A82)	737	2	0	737	144,2	0,2	1,0
49.- INTOXICACION POR PLAGUICIDAS (T60)	0	0	0	0	0,0	0,0	1,0
XX.- CAUSAS EXTERNAS (V01-Y98)	**2.002**	**33**	**65**	**2.067**	**404,4**	**0,7**	**1,0**
50.- ACCIDENTES DE TRANSPORTE TERRESTRE (V01-V89)	251	3	45	296	57,9	0,1	1,0
51.- EFECTOS ADVERSOS DE MEDICAMENTOS (Y40-Y57)	6	1	0	6	1,2	0,0	1,2
52.- EFECTOS ADVERSOS DE VACUNAS (Y58-Y59)	1	0	0	1	0,2	0,0	1,0
TOTAL CONSULTAS REALIZADAS (P+X)	**251.921**	**41.754**	**6.573**	**258.494**	**50.569,3**	**100,0**	**1,2**
TOTAL PACIENTES HOSPITALIZADOS POR TODAS CAUSAS	**12.626**	**0**	**0**	**12.626**	**2.470,0**	**4,2**	**1,0**

(a*): CHAGAS AGUDO SE INCLUYE EN ENFERMEDAD DE CHAGAS.
(a**): ACCIDENTES DE TRANSPORTE TERRESTRE, DEL HOGAR, LABORALES Y OTROS ACCIDENTES,
SE EXCLUYEN DEL CONTEO DEL TOTAL DE CAUSAS. SE SUPONEN INCLUIDAS EN HERIDAS,
FRACTURAS Y/O LUXACIONES, ESGUINCES Y OTROS TRAUMATISMOS.
Para calcular las tasas:
(*) : TASAS POR 100.000 N.V.R.
(**) : TASAS ESPECIFICAS POR 100.000 MUJERES ENTRE 15 Y 49 AÑOS DE EDAD.
(***) : TASAS ESPECIFICAS POR 100.000 HABS. DEL CORRESPONDIENTE GRUPO DE EDAD.
Fuente: Epi -15 Dirección de Vigilancia Epidemiológica

MORBILIDAD REGISTRADA RED AMBULATORIA. INFORME EPI-15, CONSOLIDADO DEL AÑO 2012

NUEVA ESPARTA

ORDEN	ENFERMEDADES	Nº	Tasa	%	CONC.
1	OTROS TRAUMATISMOS	15.202	2.974,0	5,1	1,0
2	SÍNDROME VIRAL (VIROSIS) (B34)	14.437	2.824,3	4,8	1,1
3	AMIGDALITIS AGUDA (J03)	13.170	2.576,5	4,4	1,1
4	FIEBRE (R50)	12.412	2.428,2	4,1	1,1
5	MIALGIAS (M79.1)	9.815	1.920,1	3,3	1,1
6	INFECCIÓN URINARIA (N39.0)	9.481	1.854,8	3,2	1,1
7	OTRAS ENFERMEDADES ESOFAGO, ESTOMAGO E INTESTINO	9.282	1.815,8	3,1	1,1
8	HERIDAS	8.709	1.703,7	2,9	1,0
9	DIARREAS DE 5 AÑOS Y MAS (A08-A09) (***)	7.740	1.514,2	2,6	1,1
10	CEFALEA (R51)	7.048	1.378,8	2,3	1,1
11	OTRAS CAUSAS DE CONSULTAS NO ESPECIFICADA	6.649	1.300,7	2,2	1,2
12	IRA VIAS RESP. SUP. Y SITIOS MULTIPLES NO ESPECIF.(J06)	6.569	1.285,1	2,2	1,0
13	DOLOR ABDOMINAL (R10.4)	6.322	1.236,8	2,1	1,1
14	RINOFARINGITIS AGUDA MENOR DE 5 AÑOS (J00) (****)	5.810	1.136,6	1,9	1,1
15	IRA NO ESPECIF.VIAS RESP.INFERIORES (J22)	5.413	1.058,9	1,8	1,0
16	ABSCESOS (L02)	5.351	1.046,8	1,8	1,1
17	URTICARIA (L50)	5.162	1.009,8	1,7	1,0
18	RINITIS ALERGICA (J30.1-J30.4)	5.101	997,9	1,7	1,2
19	OTITIS MEDIA AGUDA MAYOR O IGUAL A 5 AÑOS (H65.0-H65.1,H66.0,H66.9) (***)	4.663	912,2	1,6	1,1
20	NEURALGIAS (M79.2)	4.477	875,8	1,5	1,1
21	RINOFARINGITIS AGUDA MAYOR O IGUAL DE 5 AÑOS (J00) (****)	4.403	861,4	1,5	1,1
22	DIARREAS DE 1 A 4 AÑOS (A08-A09) (**)	4.390	858,8	1,5	1,0
23	DERMATITIS (L20-L30)	3.604	705,1	1,2	1,1
24	BRONQUITIS AGUDA (J20)	3.558	696,1	1,2	1,1
25	OTITIS MEDIA AGUDA MENOR 5 AÑOS (H65.0-H65.1,H66.0,H66.9) (***)	3.525	689,6	1,2	1,0

Concentración; número de consultas realizadas por cada paciente por la misma causa.
(a**): ACCIDENTES DE TRANSPORTE TERRESTRE, DEL HOGAR, LABORALES Y OTROS ACCIDENTES, SE EXCLUYEN DEL CONTEO DEL TOTAL DE CAUSAS.
(*) : TASAS POR 100.000 N.V.R.
(**) : TASAS ESPECIFICAS POR 100.000 MUJERES ENTRE 15 Y 49 AÑOS DE EDAD.
(***) : TASAS ESPECIFICAS POR 100.000 HABS. DEL CORRESPONDIENTE GRUPO DE EDAD.
NOTA: LA TASA GENERAL DE MORBILIDAD REGISTRADA (TOTAL CAUSAS) ES POR 1.000 HABITANTES.
Fuente: Epi -15 Dirección de Vigilancia Epidemiológica
MORBILIDAD REGISTRADA RED AMBULATORIA. INFORME EPI-15, CONSOLIDADO DEL AÑO 2012
NUEVA ESPARTA

MORBILIDAD REGISTRADA POR SISTEMAS Y APARATOS.
NUEVA ESPARTA, 2012

ORDEN	APARATOS Y SISTEMAS	No.	TASAS	%	CONC.
1	**ENFERM. DEL SISTEMA RESPIRATORIO**	**58.518**	**11.447,9**	**19,5**	**1,2**
2	**ENFERM. INFECCIOSAS Y PARASITARIAS**	**36.798**	**7.198,8**	**12,3**	**1,1**
	TRANSMISIÓN HÍDRICA Y ALIMENTOS	17.670	3.456,8	5,9	1,1
	OTRAS ENF. TRANSMISIBLES	18.585	3.635,8	6,2	1,1
	TRANSMITIDAS POR VECTORES	278	54,4	0,1	1,1
	TRANSMISIÓN AEREA	38	7,4	0,0	1,0
	TRANSMISIÓN SEXUAL	148	29,0	0,0	1,1
	PREVENIBLES POR VACUNAS	74	14,5	0,0	1,0
	ENFERMEDADES ZOONOTICAS	5	1,0	0,0	1,0
3	**TRAUMATISMOS Y ENVENENAMIENTOS**	**30.189**	**5.905,9**	**10,1**	**1,0**
4	**ENF.DEL SISTEMA GENITO-URINARIO**	**15.723**	**3.075,9**	**5,2**	**1,2**
5	**ENFERMEDADES DEL SISTEMA DIGESTIVO**	**17.010**	**3.327,7**	**5,7**	**1,2**
6	**ENF.DE LA PIEL Y TEJ. SUBCUTANEO**	**19.048**	**3.726,4**	**6,3**	**1,1**
7	**ENFERM. DEL SISTEMA CIRCULATORIO**	**4.777**	**934,5**	**1,6**	**2,7**
8	**ENF.SIST.OSTEOMUSC. Y TEJ. CONJUNTIVO**	**16.966**	**3.319,1**	**5,7**	**1,1**
9	**ENF. DEL OIDO Y APOFISIS MASTOIDES**	**10.362**	**2.027,1**	**3,5**	**1,1**
10	**EMBARAZO, PARTO Y PUERPERIO(*)**	**2.373**	**464,2**	**0,8**	**1,0**
11	**ENF.DEL OJO Y SUS ANEXOS**	**4.100**	**802,1**	**1,4**	**1,1**
12	**ENF. ENDOCRINAS, NUTRIC. Y METABOLICAS**	**2.503**	**489,7**	**0,8**	**2,2**
13	**ENF.DE LA SANGRE Y ORG. HEMATOPOY.**	**2.465**	**482,2**	**0,8**	**1,3**
14	**ENF. DEL SISTEMA NERVIOSO**	**1.214**	**237,5**	**0,4**	**1,5**
15	**TRAST.MENTALES Y DEL COMPORTAMIENTO**	**398**	**77,9**	**0,1**	**1,3**
16	**NEOPLASIAS**	**196**	**38,3**	**0,1**	**1,5**
	CAUSAS EXTERNAS DE TRAUM. Y ENVENEN.(**)	2.067	404,4	0,7	1,0
	SUB-TOTAL APARATOS Y SISTEMAS	**222.640**	**43.555,2**	**74,2**	**1,1**
	SUB-TOTAL SINT.SIG. Y HALLAZG. ANORMALES	**27.060**	**5.293,8**	**9,0**	**1,1**
	SUB-TOTAL OTRAS CAUSAS DE CONSULTA	**53.946**	**10.553,5**	**18,0**	**1,3**
	TOTAL CAUSAS DE CONSULTA	**300.248**	**58.737,6**	**100,0**	**1,1**

(*) : TASAS POR 100.000 MUJERES ENTRE 15 Y 49 a. DE EDAD.
(**): ACCIDENTES DE TRANSPORTE TERRESTRE, DEL HOGAR, LABORALES Y OTROS ACCIDENTES, SE EXCLUYEN DEL CONTEO DEL TOTAL DE CAUSAS. SE SUPONEN INCLUIDAS EN HERIDAS, FRACTURAS Y/O LUXACIONES, ESGUINCES Y OTROS TRAUMATISMOS DEL SISTEMA TRAUMATISMOS Y ENVENENAMIENTOS.
Fuente: Epi -15 Dirección de Vigilancia Epidemiológica
MORBILIDAD REGISTRADA POR SISTEMAS Y APARATOS.

MORBILIDAD REGISTRADA POR ENFERMEDADES INFECCIOSAS Y PARASITARIAS
NUEVA ESPARTA, 2012

TRANSMISIÓN HÍDRICA Y ALIMENTOS

ENFERMEDADES	No.	TASAS	%	CONC.
COLERA (A00)	0	0,0	0,0	1,0
DIARREAS (A08-A09)	14.165	2.771,1	4,7	1,0
AMIBIASIS (A06)	1.104	216,0	0,4	1,0
FIEBRE TIFOIDEA (A01.0)	0	0,0	0,0	1,0
CASOS ASOC. BROTES ETA	0	0,0	0,0	1,0
HEPATITIS AGUDA TIPO A (B15)	0	0,0	0,0	1,0

TRANSMISIÓN AEREA Y OTRAS

ENFERMEDADES	No.	TASAS	%	CONC.
TUBERCULOSIS (A15-A19)	38	7,4	0,0	1,0
INFLUENZA (J10-J11)	0	0,0	0,0	1,0
VARICELA (B01)	1.263	247,1	0,4	1,0
PAROTIDITIS (B26)	57	11,2	0,0	1,0

Concentración; número de consultas realizadas por cada paciente por la misma causa.
(*) TASAS ESPECIFICAS POR 100.000 NVR.
(**) TASAS ESPECIFICAS POR 100.000 INDIVIDUOS DEL GRUPO CORRESPONDIENTE.
TASAS ESPECIFICAS POR 100.000 HABITANTES.
Fuente: Epi -15 Dirección de Vigilancia Epidemiológica

ENFERMEDADES RESPIRATORIAS, DIGESTIVAS Y TRAUMATISMOS
NUEVA ESPARTA, 2012

MORBILIDAD REGISTRADA POR ENFERMEDADES DEL SISTEMA RESPIRATORIO

ENFERMEDADES	No.	TASAS	%	CONC.
IRA VIAS RESP. SUPERIORES (J06)	6.569	1.285,1	2,2	1,0
AMIGDALITIS AGUDA (J03)	13.170	2.576,5	4,4	1,1
RINOFARINGITIS AGUDA (J00)	10.213	1.998,0	3,4	1,1
BRONQUITIS AGUDA (J20)	3.558	696,1	1,2	1,1
NEUMONÍA (J12-J18)	603	118,0	0,2	1,1

MORBILIDAD REGISTRADA POR ENFERMEDADES DEL SISTEMA DIGESTIVO

ENFERMEDADES	No.	TASAS	%	CONC.
DIARREAS AGUDAS (A08-A09)	14.165	2.771,1	4,7	1,0
AMIBIASIS INTESTINAL (A06)	1.104	216,0	0,4	1,0

MORBILIDAD REGISTRADA POR TRAUMATISMO Y ENVENENAMIENTO

ENFERMEDADES	No.	TASAS	%	CONC.
MORDEDURA SOSPECHOSA RABIA (A82)	737	144,2	0,2	1,0
INTOXICACIÓN POR PLAGUICIDAS (T60)	0	0,0	0,0	1,0

Concentración; número de consultas realizadas por cada paciente por la misma causa.
TASAS ESPECIFICAS POR 100.000 HABITANTES.
Fuente: Epi -15 Dirección de Vigilancia Epidemiológica

CAUSAS EXTERNAS, SÍNTOMAS Y SÍNDROMES FEBRILES
NUEVA ESPARTA, 2012

CAUSAS EXTERNAS DE MORBILIDAD

ENFERMEDADES	No.	TASAS	%	CONC.
ACCIDENTES TRANSPORTE TERRESTRE (V01-V89)	296	57,9	0,1	1,0
EFECTOS ADVERSOS MEDICAMENTOS (Y40-Y57)	6	1,2	0,0	1,2

MORBILIDAD REGISTRADA POR SÍNTOMAS, SIGNOS Y HALLAZGOS ANORMALES

ENFERMEDADES	No.	TASAS	%	CONC.
FIEBRE (R50)	12.412	2.428,2	4,1	1,1

MORBILIDAD AGRUPADA SEGÚN SÍNDROME FEBRIL ERUPTIVO

ENFERMEDADES	No.	TASAS	%	CONC.
VARICELA (B01)	1.263	247,1	0,4	1,0
SARAMPION SOSPECHA (B05)	0	0,0	0,0	1,0
RUBEOLA SOSPECHA (B06)	0	0,0	0,0	1,0

MORBILIDAD AGRUPADA SEGÚN SÍNDROME FEBRIL HEMORRÁGICO

ENFERMEDADES	No.	TASAS	%	CONC.
DENGUE GRAVE / HEMORRAGICO (A91)	0	0,0	0,0	1,0
FIEBRE HEMORRAGICA VENEZOLANA (A96.8)	0	0,0	0,0	1,0

Concentración; número de consultas realizadas por cada paciente por la misma causa.
TASAS ESPECIFICAS POR 100.000 HABITANTES.
Fuente: Epi -15 Dirección de Vigilancia Epidemiológica

SÍNDROMES FEBRIL ICTERICO, RESPIRATORIO Y GASTROINTESTINAL
NUEVA ESPARTA, 2012

MORBILIDAD REGISTRADA AGRUPADA SEGÚN SÍNDROME FEBRIL ICTÉRICO

ENFERMEDADES	No.	TASAS	%	CONC.
HEPATITIS AGUDA TIPO A (B15)	0	0,0	0,0	1,0
HEPATITIS AGUDA TIPO B (B16)	1	0,2	0,0	2,0
HEPATITIS AGUDA TIPO C (B17)	0	0,0	0,0	1,0
LEPTOSPIROSIS (A27)	4	0,8	0,0	1,0
FIEBRE AMARILLA (A95)	0	0,0	0,0	1,0

MORBILIDAD REGISTRADA AGRUPADA SEGÚN SÍNDROME RESPIRATORIOS

ENFERMEDADES	No.	TASAS	%	CONC.
IRA VIAS RESP. SUPERIORES (J06)	6.569	1.285,1	2,2	1,0
NEUMONIA (J12-J18)	603	118,0	0,2	1,1

MORBILIDAD REGISTRADA AGRUPADA SEGÚN SÍNDROME GASTROINTESTINAL

ENFERMEDADES	No.	TASAS	%	CONC.
DIARREAS (A08-A09)	14.165	2.771,1	4,7	1,0
AMIBIASIS (A06)	1.104	216,0	0,4	1,0

Concentración; número de consultas realizadas por cada paciente por la misma causa.
TASAS ESPECIFICAS POR 100.000 HABITANTES.
Fuente: Epi -15 Dirección de Vigilancia Epidemiológica

SÍNDROMES NEUROLOGICO Y FEBRIL CON LINFADENOPATIAS
NUEVA ESPARTA, 2012

MORBILIDAD REGISTRADA AGRUPADA SEGÚN SÍNDROME NEUROLÓGICO

ENFERMEDADES	No.	TASAS	%	CONC.
MENINGITIS VIRAL (A87)	0	0,0	0,0	1,0
MENINGITIS BACTERIANA (G00)	2	0,4	0,0	1,0
MENINGITIS MENINGOCOCICA (A39.0)	1	0,2	0,0	1,0
PARALISIS FLACIDA (G82.0)	2	0,4	0,0	1,0
TETANOS (A33-A35)	1	0,2	0,0	1,0
RABIA HUMANA (A82)	0	0,0	0,0	1,0

MORBILIDAD REGISTRADA AGRUPADA SEGÚN SÍNDROME FEBRIL CON LINFOADENOPATIANOPATÍA

ENFERMEDADES	No.	TASAS	%	CONC.
PAROTIDITIS (B26)	57	11,2	0,0	1,0
RUBÉOLA (B06)	0	0,0	0,0	1,0

Concentración; número de consultas realizadas por cada paciente por la misma causa.
TASAS ESPECIFICAS POR 100.000 HABITANTES.
Fuente: Epi -15 Dirección de Vigilancia Epidemiológica

MORBILIDAD REGISTRADA POR ENFERMEDADES, APARATOS Y SISTEMAS. PORTUGUESA, 2012

ENFERMEDADES	P	S	X	TOTAL	TASA	%	CONC.
I.- ENFERM. INFECCIOSAS Y PARASITARIAS	**119.614**	**5.779**	**2.365**	**121.979**	**12.906,3**	**13,0**	**1,0**
Ia.- TRANSMISIÓN HÍDRICA Y ALIMENTOS	**70.534**	**3.100**	**1.813**	**72.347**	**7.654,8**	**7,7**	**1,0**
1.- COLERA (A00)	0	0	0	0	0,0	0,0	1,0
2.- AMIBIASIS (A06)	3.408	56	30	3.438	363,8	0,4	1,0
3.- DIARREAS < 1a. (A08-A09)	5.999	72	13	6.012	636,1	0,6	1,0
4.- DIARREAS 1-4a. (A08-A09)	14.957	1.169	47	15.004	1.587,5	1,6	1,1
5.- DIARREAS 5a. Y MAS (A08-A09)	31.471	196	45	31.516	3.334,6	3,3	1,0
6.- FIEBRE TIFOIDEA (A01.0)	0	0	0	0	0,0	0,0	1,0
7.- ETA Nº DE BROTES	0	0	0	0	0,0	0,0	1,0
8.- CASOS ASOC. A BROTES DE ETA	0	0	0	0	0,0	0,0	1,0
9.- HEPATITIS AGUDA TIPO A (B15)	180	13	0	180	19,0	0,0	1,1
Ib.- TRANSMISIÓN AEREA	**160**	**124**	**2**	**162**	**17,1**	**0,0**	**1,8**
10.- TUBERCULOSIS (A15-A19)	156	124	2	158	16,7	0,0	1,8
11.- INFLUENZA (J10-J11) ENF. TIPO INFLUENZA	4	0	0	4	0,4	0,0	1,0
Ic.- TRANSMISIÓN SEXUAL	**296**	**19**	**1**	**297**	**31,4**	**0,0**	**1,1**
12.- INFECCIÓN GONOCOCICA (A54)	45	1	0	45	4,8	0,0	1,0
13.- SIFILIS (A51-A53)	122	18	0	122	12,9	0,0	1,1
14.- SIFILIS CONGENITA (A50)	0	0	0	0	0,0	0,0	1,0
15.- INFECCIÓN ASINTOMATICA VIH (Z21)	59	0	0	59	6,2	0,0	1,0
16.- ENFERMEDAD VIH/SIDA (B20-B24)	68	0	1	69	7,3	0,0	1,0
Id.- OTRAS TRANSMISIBLES	**47.268**	**2.453**	**549**	**47.817**	**5.059,4**	**5,1**	**1,1**
17.- TOSFERINA (A37)	17	0	0	17	1,8	0,0	1,0
18.- PAROTIDITIS INFECCIOSA (B26)	4	0	0	4	0,4	0,0	1,0
19.- TETANOS (A33-A35)	0	0	0	0	0,0	0,0	1,0
20.- VARICELA (B01)	1.240	46	1	1.241	131,3	0,1	1,0

MORBILIDAD REGISTRADA POR ENFERMEDADES, APARATOS Y SISTEMAS. PORTUGUESA, 2012. Continuación

ENFERMEDADES	P	S	X	TOTAL	TASA	%	CONC.
Ie.- TRANSMISIÓN VECTORIAL	**1.283**	**83**	**0**	**1.283**	**135,8**	**0,1**	**1,1**
21.- DENGUE (TODAS LAS FORMAS)	1.166	46	0	1.166	123,4	0,1	1,0
22.- MALARIA (VIVAX + FALCIPARUM)	0	0	0	0	0,0	0,0	1,0
23.- FIEBRE AMARILLA (A95)	0	0	0	0	0,0	0,0	1,0
24.- LEISHMANIASIS (B55)	0	0	0	0	0,0	0,0	1,0
25.- ENFERMEDAD DE CHAGAS (B57)	0	19	0	0	0,0	0,0	1,0
II.- NEOPLASIAS (C00-D48)	**213**	**56**	**13**	**226**	**23,9**	**0,0**	**1,3**
III.- ENFERM. DE LA SANGRE (D50-D89)	**10.479**	**1.642**	**1.014**	**11.493**	**1.216,0**	**1,2**	**1,2**
IV.- ENFERM. ENDOCRINAS Y METABOLICAS (E00-E90)	**8.815**	**4.123**	**1.581**	**10.396**	**1.100,0**	**1,1**	**1,5**
26.- DIABETES (E10-E14)	4.607	2.472	398	5.005	529,6	0,5	1,5
V.- TRASTORNOS MENTALES (F00-F99)	**294**	**164**	**27**	**321**	**34,0**	**0,0**	**1,6**
VI.- ENFERM. DEL SISTEMA NERVIOSO (G00-G99)	**3.857**	**685**	**136**	**3.993**	**422,5**	**0,4**	**1,2**
27.- MENINGITIS VIRAL (A87)	1	0	0	1	0,1	0,0	1,0
28.- MENINGITIS BACTERIANA (G00)	9	0	0	9	1,0	0,0	1,0
29.- PARALISIS FLACIDA (G82.0)	7	3	4	11	1,2	0,0	1,4
VII.- ENFERM. DEL OJO Y SUS ANEXOS (H00-H59)	**7.322**	**375**	**368**	**7.690**	**813,7**	**0,8**	**1,1**
VIII.- ENFERM. DEL OIDO (H60-H95)	**15.614**	**637**	**293**	**15.907**	**1.683,1**	**1,7**	**1,0**
IX.- ENFERM. DEL SISTEMA CIRCULATORIO (I00-I99)	**19.876**	**7.524**	**1.210**	**21.086**	**2.231,1**	**2,2**	**1,4**
30.- HIPERTENSION ARTERIAL (I10)	17.307	6.999	693	18.000	1.904,5	1,9	1,4
31.- CARDIOPATIA ISQUEMICA (I25.9)	797	178	114	911	96,4	0,1	1,2
32.- ENFERMEDADES CEREBROVASCULARES (I60-I69)	643	79	43	686	72,6	0,1	1,1

MORBILIDAD REGISTRADA POR ENFERMEDADES, APARATOS Y SISTEMAS. PORTUGUESA, 2012. Continuación

ENFERMEDADES	P	S	X	TOTAL	TASA	%	CONC.
X.- ENFERM. DEL SISTEMA RESPIRATORIO (J00-J99)	**380.311**	**8.927**	**1.949**	**382.260**	**40.445,9**	**40,6**	**1,0**
33.- RINOFARINGITIS AGUDA (J00)	47.254	843	299	47.553	5.031,5	5,1	1,0
34.- SINUSITIS AGUDA (J01)	7.291	10	1	7.292	771,5	0,8	1,0
35.- FARINGITIS AGUDA (J02)	19.586	362	108	19.694	2.083,8	2,1	1,0
36.- AMIGDALITIS AGUDA (J03)	84.563	1.036	227	84.790	8.971,4	9,0	1,0
37.- LARINGITIS Y TRAQUEITIS AGUDA (J04-J05)	1.437	12	14	1.451	153,5	0,2	1,0
38.- IRA VIAS RESP. SUP. NO ESPECIF. (J06)	139.162	5	0	139.162	14.724,3	14,8	1,0
39.- BRONQUITIS AGUDA (J20)	30.400	320	67	30.467	3.223,6	3,2	1,0
40.- BRONQUIOLITIS AGUDA MENOR DE 2 AÑOS (J21)	2.096	68	16	2.112	223,5	0,2	1,0
41.- IRA NO ESPECIF. VIAS RESP. INFERIORES (J22)	7.115	0	0	7.115	752,8	0,8	1,0
42.- INFECCIÓN RESPIRATORIA AGUDA GRAVE (J22)	41	0	0	41	4,3	0,0	1,0
43.- NEUMONÍA (J12-J18)	2.656	39	17	2.673	282,8	0,3	1,0
44.- ASMA (J45)	24.389	5.095	460	24.849	2.629,2	2,6	1,2
45.- EPOC (J44)	0	0	0	0	0,0	0,0	1,0
XI.- ENFERM. DEL SISTEMA DIGESTIVO (K00-K93)	**31.634**	**4.613**	**2.876**	**34.510**	**3.651,4**	**3,7**	**1,1**
XII.- ENFERM. DE LA PIEL (L00-L99)	**34.724**	**2.004**	**1.041**	**35.765**	**3.784,2**	**3,8**	**1,1**
XIII.- ENFERM. OSTEOMUSCULAR (M00-M99)	**17.030**	**1.448**	**750**	**17.780**	**1.881,3**	**1,9**	**1,1**

MORBILIDAD REGISTRADA POR ENFERMEDADES, APARATOS Y SISTEMAS. PORTUGUESA, 2012. Continuación

ENFERMEDADES	P	S	X	TOTAL	TASA	%	CONC.
XIV.- ENFERM. SISTEMA GENITOURINARIO (N00-N99)	**33.016**	**2.717**	**2.069**	**35.085**	**3.712,2**	**3,7**	**1,1**
46.- ENFERMEDAD RENAL (N00-N29)	24.754	1.451	1.074	25.828	2.732,8	2,7	1,1
XV.- EMBARAZO, PARTO Y PUERPERIO (O00-O99)	**9.755**	**201**	**72**	**9.827**	**1.039,8**	**1,0**	**1,0**
XVI.- AFECCIONES PERINATALES (P00-P96)	**0**	**0**	**0**	**0**	**0,0**	**0,0**	**1,0**
XVIII.- SÍNTOMAS, SIGNOS Y HALLAZGOS ANORMALES (R00-R99)	**113.166**	**2.826**	**2.561**	**115.727**	**12.244,8**	**12,3**	**1,0**
47.- FIEBRE (R50)	61.090	726	561	61.651	6.523,1	6,6	1,0
XIX.- TRAUMATISMOS Y ENVENENAMIENTOS (S00-T98)	**48.041**	**789**	**428**	**48.469**	**5.128,4**	**5,2**	**1,0**
48.- MORDEDURA SOSPECHOSA DE RABIA (A82)	1.197	7	8	1.205	127,5	0,1	1,0
49.- INTOXICACION POR PLAGUICIDAS (T60)	42	0	2	44	4,7	0,0	1,0
XX.- CAUSAS EXTERNAS (V01-Y98)	**10.804**	**57**	**25**	**10.829**	**1.145,8**	**1,2**	**1,0**
50.- ACCIDENTES DE TRANSPORTE TERRESTRE (V01-V89)	3.223	6	6	3.229	341,7	0,3	1,0
51.- EFECTOS ADVERSOS DE MEDICAMENTOS (Y40-Y57)	360	0	0	360	38,1	0,0	1,0
52.- EFECTOS ADVERSOS DE VACUNAS (Y58-Y59)	1	0	0	1	0,1	0,0	1,0
TOTAL CONSULTAS REALIZADAS (P+X)	**876.418**	**45.420**	**18.985**	**895.403**	**94.740,1**	**100,0**	**1,1**
TOTAL PACIENTES HOSPITALIZADOS POR TODAS CAUSAS	**95.854**	**0**	**0**	**95.854**	**10.142,0**	**10,2**	**1,0**

(a*): CHAGAS AGUDO SE INCLUYE EN ENFERMEDAD DE CHAGAS.
(a**): ACCIDENTES DE TRANSPORTE TERRESTRE, DEL HOGAR, LABORALES Y OTROS ACCIDENTES,
SE EXCLUYEN DEL CONTEO DEL TOTAL DE CAUSAS. SE SUPONEN INCLUIDAS EN HERIDAS,
FRACTURAS Y/O LUXACIONES, ESGUINCES Y OTROS TRAUMATISMOS.
Para calcular las tasas:
(*) : TASAS POR 100.000 N.V.R.
(**) : TASAS ESPECIFICAS POR 100.000 MUJERES ENTRE 15 Y 49 AÑOS DE EDAD.
(***) : TASAS ESPECIFICAS POR 100.000 HABS. DEL CORRESPONDIENTE GRUPO DE EDAD.
Fuente: Epi -15 Dirección de Vigilancia Epidemiológica

MORBILIDAD REGISTRADA RED AMBULATORIA. INFORME EPI-15, CONSOLIDADO DEL AÑO 2012
PORTUGUESA

ORDEN	ENFERMEDADES	Nº	Tasa	%	CONC.
1	IRA VIAS RESP. SUP. Y SITIOS MULTIPLES NO ESPECIF.(J06)	139.162	14.724,3	14,8	1,0
2	AMIGDALITIS AGUDA (J03)	84.790	8.971,4	9,0	1,0
3	FIEBRE (R50)	61.651	6.523,1	6,6	1,0
4	SÍNDROME VIRAL (VIROSIS) (B34)	40.392	4.273,8	4,3	1,0
5	CEFALEA (R51)	34.897	3.692,4	3,7	1,0
6	DIARREAS DE 5 AÑOS Y MAS (A08-A09) (***)	31.516	3.334,6	3,3	1,0
7	BRONQUITIS AGUDA (J20)	30.467	3.223,6	3,2	1,0
8	RINOFARINGITIS AGUDA MAYOR O IGUAL DE 5 AÑOS (J00) (****)	29.099	3.078,9	3,1	1,0
9	OTROS TRAUMATISMOS	19.847	2.100,0	2,1	1,0
10	INFECCIÓN URINARIA (N39.0)	19.361	2.048,5	2,1	1,1
11	RINOFARINGITIS AGUDA MENOR DE 5 AÑOS (J00) (****)	18.454	1.952,6	2,0	1,0
12	DOLOR ABDOMINAL (R10.4)	17.537	1.855,5	1,9	1,0
13	HERIDAS	15.913	1.683,7	1,7	1,0
14	FARINGITIS AGUDA MAYOR O IGUAL DE 5 AÑOS (J02) (****)	15.594	1.650,0	1,7	1,0
15	ASMA MENOR DE 10 AÑOS (J45) (***)	15.177	1.605,8	1,6	1,2
16	DIARREAS DE 1 A 4 AÑOS (A08-A09) (**)	15.004	1.587,5	1,6	1,1
17	CARIES DENTAL (K02)	13.621	1.441,2	1,4	1,3
18	RINITIS ALERGICA (J30.1-J30.4)	13.615	1.440,6	1,4	1,1
19	HELMINTIASIS (B65-B68, B70-B83)	13.031	1.378,8	1,4	1,1
20	HIPERTENSION ARTERIAL 45 AÑOS Y MAS (I10) (***)	11.891	1.258,2	1,3	1,5
21	OTRAS CAUSAS DE CONSULTAS NO ESPECIFICADA	11.576	1.224,8	1,2	1,1
22	ANEMIAS (D50-B64)	11.493	1.216,0	1,2	1,2
23	ABSCESOS (L02)	10.299	1.089,7	1,1	1,1
24	ASMA DE 10 AÑOS Y MÁS (J45) (***)	9.672	1.023,4	1,0	1,2
25	MIALGIAS (M79.1)	8.788	929,8	0,9	1,1

Concentración; número de consultas realizadas por cada paciente por la misma causa.
(a**): ACCIDENTES DE TRANSPORTE TERRESTRE, DEL HOGAR, LABORALES Y OTROS ACCIDENTES, SE EXCLUYEN DEL CONTEO DEL TOTAL DE CAUSAS.
(*) : TASAS POR 100.000 N.V.R.
(**) : TASAS ESPECIFICAS POR 100.000 MUJERES ENTRE 15 Y 49 AÑOS DE EDAD.
(***) : TASAS ESPECIFICAS POR 100.000 HABS. DEL CORRESPONDIENTE GRUPO DE EDAD.
NOTA: LA TASA GENERAL DE MORBILIDAD REGISTRADA (TOTAL CAUSAS) ES POR 1.000 HABITANTES.
Fuente: Epi -15 Dirección de Vigilancia Epidemiológica
MORBILIDAD REGISTRADA RED AMBULATORIA. INFORME EPI-15, CONSOLIDADO DEL AÑO 2012
PORTUGUESA

MORBILIDAD REGISTRADA POR SISTEMAS Y APARATOS. PORTUGUESA, 2012

ORDEN	APARATOS Y SISTEMAS	No.	TASAS	%	CONC.
1	**ENFERM. DEL SISTEMA RESPIRATORIO**	**382.260**	**40.445,9**	**40,6**	**1,0**
2	**ENFERM. INFECCIOSAS Y PARASITARIAS**	**121.979**	**12.906,3**	**13,0**	**1,0**
	TRANSMISIÓN HÍDRICA Y ALIMENTOS	72.347	7.654,8	7,7	1,0
	OTRAS ENF. TRANSMISIBLES	47.817	5.059,4	5,1	1,1
	TRANSMITIDAS POR VECTORES	1.283	135,8	0,1	1,1
	TRANSMISIÓN AEREA	162	17,1	0,0	1,8
	TRANSMISIÓN SEXUAL	297	31,4	0,0	1,1
	PREVENIBLES POR VACUNAS	25	2,6	0,0	1,0
	ENFERMEDADES ZOONOTICAS	48	5,1	0,0	1,0
3	**TRAUMATISMOS Y ENVENENAMIENTOS**	**48.469**	**5.128,4**	**5,2**	**1,0**
4	**ENF.DEL SISTEMA GENITO-URINARIO**	**35.085**	**3.712,2**	**3,7**	**1,1**
5	**ENFERMEDADES DEL SISTEMA DIGESTIVO**	**34.510**	**3.651,4**	**3,7**	**1,1**
6	**ENF.DE LA PIEL Y TEJ. SUBCUTANEO**	**35.765**	**3.784,2**	**3,8**	**1,1**
7	**ENFERM. DEL SISTEMA CIRCULATORIO**	**21.086**	**2.231,1**	**2,2**	**1,4**
8	**ENF.SIST.OSTEOMUSC. Y TEJ. CONJUNTIVO**	**17.780**	**1.881,3**	**1,9**	**1,1**
9	**ENF. DEL OIDO Y APOFISIS MASTOIDES**	**15.907**	**1.683,1**	**1,7**	**1,0**
10	**EMBARAZO, PARTO Y PUERPERIO(*)**	**9.827**	**1.039,8**	**1,0**	**1,0**
11	**ENF.DEL OJO Y SUS ANEXOS**	**7.690**	**813,7**	**0,8**	**1,1**
12	**ENF. ENDOCRINAS, NUTRIC. Y METABOLICAS**	**10.396**	**1.100,0**	**1,1**	**1,5**
13	**ENF.DE LA SANGRE Y ORG. HEMATOPOY.**	**11.493**	**1.216,0**	**1,2**	**1,2**
14	**ENF. DEL SISTEMA NERVIOSO**	**3.993**	**422,5**	**0,4**	**1,2**
15	**TRAST.MENTALES Y DEL COMPORTAMIENTO**	**321**	**34,0**	**0,0**	**1,6**
16	**NEOPLASIAS**	**226**	**23,9**	**0,0**	**1,3**
	CAUSAS EXTERNAS DE TRAUM. Y ENVENEN.(**)	10.829	1.145,8	1,2	1,0
	SUB-TOTAL APARATOS Y SISTEMAS	**756.787**	**80.073,5**	**80,4**	**1,1**
	SUB-TOTAL SINT.SIG. Y HALLAZG. ANORMALES	**115.727**	**12.244,8**	**12,3**	**1,0**
	SUB-TOTAL OTRAS CAUSAS DE CONSULTA	**11.576**	**1.224,8**	**1,2**	**1,1**
	TOTAL CAUSAS DE CONSULTA	**940.823**	**99.545,9**	**100,0**	**1,1**

(*) : TASAS POR 100.000 MUJERES ENTRE 15 Y 49 a. DE EDAD.
(**): ACCIDENTES DE TRANSPORTE TERRESTRE, DEL HOGAR, LABORALES Y OTROS ACCIDENTES, SE EXCLUYEN DEL CONTEO DEL TOTAL DE CAUSAS. SE SUPONEN INCLUIDAS EN HERIDAS, FRACTURAS Y/O LUXACIONES, ESGUINCES Y OTROS TRAUMATISMOS DEL SISTEMA TRAUMATISMOS Y ENVENENAMIENTOS.
Fuente: Epi -15 Dirección de Vigilancia Epidemiológica
MORBILIDAD REGISTRADA POR SISTEMAS Y APARATOS.

MORBILIDAD REGISTRADA POR ENFERMEDADES INFECCIOSAS Y PARASITARIAS PORTUGUESA, 2012

TRANSMISIÓN HÍDRICA Y ALIMENTOS

ENFERMEDADES	No.	TASAS	%	CONC.
COLERA (A00)	0	0,0	0,0	1,0
DIARREAS (A08-A09)	52.532	5.558,3	5,6	1,0
AMIBIASIS (A06)	3.438	363,8	0,4	1,0
FIEBRE TIFOIDEA (A01.0)	0	0,0	0,0	1,0
CASOS ASOC. BROTES ETA	0	0,0	0,0	1,0
HEPATITIS AGUDA TIPO A (B15)	180	19,0	0,0	1,1

TRANSMISIÓN AEREA Y OTRAS

ENFERMEDADES	No.	TASAS	%	CONC.
TUBERCULOSIS (A15-A19)	158	16,7	0,0	1,8
INFLUENZA (J10-J11)	4	0,4	0,0	1,0
VARICELA (B01)	1.241	131,3	0,1	1,0
PAROTIDITIS (B26)	4	0,4	0,0	1,0

Concentración; número de consultas realizadas por cada paciente por la misma causa.
(*) TASAS ESPECIFICAS POR 100.000 NVR.
(**) TASAS ESPECIFICAS POR 100.000 INDIVIDUOS DEL GRUPO CORRESPONDIENTE.
TASAS ESPECIFICAS POR 100.000 HABITANTES.
Fuente: Epi -15 Dirección de Vigilancia Epidemiológica

ENFERMEDADES RESPIRATORIAS, DIGESTIVAS Y TRAUMATISMOS PORTUGUESA, 2012

MORBILIDAD REGISTRADA POR ENFERMEDADES DEL SISTEMA RESPIRATORIO

ENFERMEDADES	No.	TASAS	%	CONC.
IRA VIAS RESP. SUPERIORES (J06)	139.162	14.724,3	14,8	1,0
AMIGDALITIS AGUDA (J03)	84.790	8.971,4	9,0	1,0
RINOFARINGITIS AGUDA (J00)	47.553	5.031,5	5,1	1,0
BRONQUITIS AGUDA (J20)	30.467	3.223,6	3,2	1,0
NEUMONÍA (J12-J18)	2.673	282,8	0,3	1,0

MORBILIDAD REGISTRADA POR ENFERMEDADES DEL SISTEMA DIGESTIVO

ENFERMEDADES	No.	TASAS	%	CONC.
DIARREAS AGUDAS (A08-A09)	52.532	5.558,3	5,6	1,0
AMIBIASIS INTESTINAL (A06)	3.438	363,8	0,4	1,0

MORBILIDAD REGISTRADA POR TRAUMATISMO Y ENVENENAMIENTO

ENFERMEDADES	No.	TASAS	%	CONC.
MORDEDURA SOSPECHOSA RABIA (A82)	1.205	127,5	0,1	1,0
INTOXICACIÓN POR PLAGUICIDAS (T60)	44	4,7	0,0	1,0

Concentración; número de consultas realizadas por cada paciente por la misma causa.
TASAS ESPECIFICAS POR 100.000 HABITANTES.
Fuente: Epi -15 Dirección de Vigilancia Epidemiológica

CAUSAS EXTERNAS, SÍNTOMAS Y SÍNDROMES FEBRILES
PORTUGUESA, 2012

CAUSAS EXTERNAS DE MORBILIDAD

ENFERMEDADES	No.	TASAS	%	CONC.
ACCIDENTES TRANSPORTE TERRESTRE (V01-V89)	3.229	341,7	0,3	1,0
EFECTOS ADVERSOS MEDICAMENTOS (Y40-Y57)	360	38,1	0,0	1,0

MORBILIDAD REGISTRADA POR SÍNTOMAS, SIGNOS Y HALLAZGOS ANORMALES

ENFERMEDADES	No.	TASAS	%	CONC.
FIEBRE (R50)	61.651	6.523,1	6,6	1,0

MORBILIDAD AGRUPADA SEGÚN SÍNDROME FEBRIL ERUPTIVO

ENFERMEDADES	No.	TASAS	%	CONC.
VARICELA (B01)	1.241	131,3	0,1	1,0
SARAMPION SOSPECHA (B05)	0	0,0	0,0	1,0
RUBEOLA SOSPECHA (B06)	0	0,0	0,0	1,0

MORBILIDAD AGRUPADA SEGÚN SÍNDROME FEBRIL HEMORRÁGICO

ENFERMEDADES	No.	TASAS	%	CONC.
DENGUE GRAVE / HEMORRAGICO (A91)	0	0,0	0,0	1,0
FIEBRE HEMORRAGICA VENEZOLANA (A96.8)	38	4,0	0,0	1,0

Concentración; número de consultas realizadas por cada paciente por la misma causa.
TASAS ESPECIFICAS POR 100.000 HABITANTES.
Fuente: Epi -15 Dirección de Vigilancia Epidemiológica

SÍNDROMES FEBRIL ICTERICO, RESPIRATORIO Y GASTROINTESTINAL
PORTUGUESA, 2012

MORBILIDAD REGISTRADA AGRUPADA SEGÚN SÍNDROME FEBRIL ICTÉRICO

ENFERMEDADES	No.	TASAS	%	CONC.
HEPATITIS AGUDA TIPO A (B15)	180	19,0	0,0	1,1
HEPATITIS AGUDA TIPO B (B16)	4	0,4	0,0	1,0
HEPATITIS AGUDA TIPO C (B17)	5	0,5	0,0	1,0
LEPTOSPIROSIS (A27)	9	1,0	0,0	1,0
FIEBRE AMARILLA (A95)	0	0,0	0,0	1,0

MORBILIDAD REGISTRADA AGRUPADA SEGÚN SÍNDROME RESPIRATORIOS

ENFERMEDADES	No.	TASAS	%	CONC.
IRA VIAS RESP. SUPERIORES (J06)	139.162	14.724,3	14,8	1,0
NEUMONIA (J12-J18)	2.673	282,8	0,3	1,0

MORBILIDAD REGISTRADA AGRUPADA SEGÚN SÍNDROME GASTROINTESTINAL

ENFERMEDADES	No.	TASAS	%	CONC.
DIARREAS (A08-A09)	52.532	5.558,3	5,6	1,0
AMIBIASIS (A06)	3.438	363,8	0,4	1,0

Concentración; número de consultas realizadas por cada paciente por la misma causa.
TASAS ESPECIFICAS POR 100.000 HABITANTES.
Fuente: Epi -15 Dirección de Vigilancia Epidemiológica

SÍNDROMES NEUROLOGICO Y FEBRIL CON LINFADENOPATIAS
PORTUGUESA, 2012

MORBILIDAD REGISTRADA AGRUPADA SEGÚN SÍNDROME NEUROLÓGICO

ENFERMEDADES	No.	TASAS	%	CONC.
MENINGITIS VIRAL (A87)	1	0,1	0,0	1,0
MENINGITIS BACTERIANA (G00)	9	1,0	0,0	1,0
MENINGITIS MENINGOCOCICA (A39.0)	0	0,0	0,0	1,0
PARALISIS FLACIDA (G82.0)	11	1,2	0,0	1,4
TETANOS (A33-A35)	0	0,0	0,0	1,0
RABIA HUMANA (A82)	0	0,0	0,0	1,0

MORBILIDAD REGISTRADA AGRUPADA SEGÚN SÍNDROME FEBRIL CON LINFOADENOPATIANOPATÍA

ENFERMEDADES	No.	TASAS	%	CONC.
PAROTIDITIS (B26)	4	0,4	0,0	1,0
RUBÉOLA (B06)	0	0,0	0,0	1,0

Concentración; número de consultas realizadas por cada paciente por la misma causa.
TASAS ESPECIFICAS POR 100.000 HABITANTES.
Fuente: Epi -15 Dirección de Vigilancia Epidemiológica

MORBILIDAD REGISTRADA POR ENFERMEDADES, APARATOS Y SISTEMAS. SUCRE, 2012

ENFERMEDADES	P	S	X	TOTAL	TASA	%	CONC.
I.- ENFERM. INFECCIOSAS Y PARASITARIAS	**67.213**	**2.142**	**339**	**67.552**	**6.889,7**	**7,6**	**1,0**
Ia.- TRANSMISIÓN HÍDRICA Y ALIMENTOS	**48.069**	**945**	**89**	**48.158**	**4.911,7**	**5,4**	**1,0**
1.- COLERA (A00)	0	0	0	0	0,0	0,0	1,0
2.- AMIBIASIS (A06)	7.876	118	0	7.876	803,3	0,9	1,0
3.- DIARREAS < 1a. (A08-A09)	3.519	28	0	3.519	358,9	0,4	1,0
4.- DIARREAS 1-4a. (A08-A09)	7.241	47	0	7.241	738,5	0,8	1,0
5.- DIARREAS 5a. Y MAS (A08-A09)	19.740	60	0	19.740	2.013,3	2,2	1,0
6.- FIEBRE TIFOIDEA (A01.0)	0	0	0	0	0,0	0,0	1,0
7.- ETA Nº DE BROTES	2	0	0	2	0,2	0,0	1,0
8.- CASOS ASOC. A BROTES DE ETA	17	0	0	17	1,7	0,0	1,0
9.- HEPATITIS AGUDA TIPO A (B15)	212	0	0	212	21,6	0,0	1,0
Ib.- TRANSMISIÓN AEREA	**159**	**11**	**0**	**159**	**16,2**	**0,0**	**1,1**
10.- TUBERCULOSIS (A15-A19)	159	11	0	159	16,2	0,0	1,1
11.- INFLUENZA (J10-J11) ENF. TIPO INFLUENZA	0	0	0	0	0,0	0,0	1,0
Ic.- TRANSMISIÓN SEXUAL	**289**	**332**	**0**	**289**	**29,5**	**0,0**	**2,1**
12.- INFECCIÓN GONOCOCICA (A54)	26	34	0	26	2,7	0,0	2,3
13.- SIFILIS (A51-A53)	51	292	0	51	5,2	0,0	6,7
14.- SIFILIS CONGENITA (A50)	2	0	0	2	0,2	0,0	1,0
15.- INFECCIÓN ASINTOMATICA VIH (Z21)	96	1	0	96	9,8	0,0	1,0
16.- ENFERMEDAD VIH/SIDA (B20-B24)	104	5	0	104	10,6	0,0	1,0
Id.- OTRAS TRANSMISIBLES	**16.156**	**784**	**250**	**16.406**	**1.673,3**	**1,9**	**1,0**
17.- TOSFERINA (A37)	2	0	0	2	0,2	0,0	1,0
18.- PAROTIDITIS INFECCIOSA (B26)	2	0	0	2	0,2	0,0	1,0
19.- TETANOS (A33-A35)	1	0	0	1	0,1	0,0	1,0
20.- VARICELA (B01)	1.068	7	0	1.068	108,9	0,1	1,0

MORBILIDAD REGISTRADA POR ENFERMEDADES, APARATOS Y SISTEMAS. SUCRE, 2012. Continuación

ENFERMEDADES	P	S	X	TOTAL	TASA	%	CONC.
Ie.- TRANSMISIÓN VECTORIAL	**2.484**	**70**	**0**	**2.484**	**253,3**	**0,3**	**1,0**
21.- DENGUE (TODAS LAS FORMAS)	1.458	19	0	1.458	148,7	0,2	1,0
22.- MALARIA (VIVAX + FALCIPARUM)	886	1	0	886	90,4	0,1	1,0
23.- FIEBRE AMARILLA (A95)	0	0	0	0	0,0	0,0	1,0
24.- LEISHMANIASIS (B55)	0	0	0	0	0,0	0,0	1,0
25.- ENFERMEDAD DE CHAGAS (B57)	2	0	0	2	0,2	0,0	1,0
II.- NEOPLASIAS (C00-D48)	**280**	**195**	**2**	**282**	**28,8**	**0,0**	**1,7**
III.- ENFERM. DE LA SANGRE (D50-D89)	**7.390**	**986**	**288**	**7.678**	**783,1**	**0,9**	**1,1**
IV.- ENFERM. ENDOCRINAS Y METABOLICAS (E00-E90)	**4.913**	**6.304**	**163**	**5.076**	**517,7**	**0,6**	**2,3**
26.- DIABETES (E10-E14)	3.292	6.053	73	3.365	343,2	0,4	2,8
V.- TRASTORNOS MENTALES (F00-F99)	**1.834**	**890**	**59**	**1.893**	**193,1**	**0,2**	**1,5**
VI.- ENFERM. DEL SISTEMA NERVIOSO (G00-G99)	**4.974**	**668**	**42**	**5.016**	**511,6**	**0,6**	**1,1**
27.- MENINGITIS VIRAL (A87)	2	0	0	2	0,2	0,0	1,0
28.- MENINGITIS BACTERIANA (G00)	13	0	0	13	1,3	0,0	1,0
29.- PARALISIS FLACIDA (G82.0)	7	0	0	7	0,7	0,0	1,0
VII.- ENFERM. DEL OJO Y SUS ANEXOS (H00-H59)	**8.387**	**1.199**	**176**	**8.563**	**873,3**	**1,0**	**1,1**
VIII.- ENFERM. DEL OIDO (H60-H95)	**16.116**	**811**	**143**	**16.259**	**1.658,3**	**1,8**	**1,1**
IX.- ENFERM. DEL SISTEMA CIRCULATORIO (I00-I99)	**24.247**	**11.273**	**437**	**24.684**	**2.517,5**	**2,8**	**1,5**
30.- HIPERTENSION ARTERIAL (I10)	20.739	10.802	265	21.004	2.142,2	2,4	1,5
31.- CARDIOPATIA ISQUEMICA (I25.9)	959	34	6	965	98,4	0,1	1,0
32.- ENFERMEDADES CEREBROVASCULARES (I60-I69)	834	196	18	852	86,9	0,1	1,2

MORBILIDAD REGISTRADA POR ENFERMEDADES, APARATOS Y SISTEMAS. SUCRE, 2012. Continuación

ENFERMEDADES	P	S	X	TOTAL	TASA	%	CONC.
X.- ENFERM. DEL SISTEMA RESPIRATORIO (J00-J99)	**390.662**	**13.930**	**689**	**391.351**	**39.914,2**	**44,2**	**1,0**
33.- RINOFARINGITIS AGUDA (J00)	104.624	1.238	0	104.624	10.670,7	11,8	1,0
34.- SINUSITIS AGUDA (J01)	5.863	44	0	5.863	598,0	0,7	1,0
35.- FARINGITIS AGUDA (J02)	24.503	167	0	24.503	2.499,1	2,8	1,0
36.- AMIGDALITIS AGUDA (J03)	80.572	691	0	80.572	8.217,6	9,1	1,0
37.- LARINGITIS Y TRAQUEITIS AGUDA (J04-J05)	2.123	10	0	2.123	216,5	0,2	1,0
38.- IRA VIAS RESP. SUP. NO ESPECIF. (J06)	73.903	64	0	73.903	7.537,4	8,4	1,0
39.- BRONQUITIS AGUDA (J20)	37.741	447	0	37.741	3.849,2	4,3	1,0
40.- BRONQUIOLITIS AGUDA MENOR DE 2 AÑOS (J21)	3.986	69	0	3.986	406,5	0,5	1,0
41.- IRA NO ESPECIF. VIAS RESP. INFERIORES (J22)	4.670	51	0	4.670	476,3	0,5	1,0
42.- INFECCIÓN RESPIRATORIA AGUDA GRAVE (J22)	0	0	0	0	0,0	0,0	1,0
43.- NEUMONÍA (J12-J18)	3.502	16	0	3.502	357,2	0,4	1,0
44.- ASMA (J45)	34.457	9.442	207	34.664	3.535,4	3,9	1,3
45.- EPOC (J44)	0	0	0	0	0,0	0,0	1,0
XI.- ENFERM. DEL SISTEMA DIGESTIVO (K00-K93)	**37.255**	**2.883**	**981**	**38.236**	**3.899,7**	**4,3**	**1,1**
XII.- ENFERM. DE LA PIEL (L00-L99)	**41.378**	**2.436**	**517**	**41.895**	**4.272,9**	**4,7**	**1,1**
XIII.- ENFERM. OSTEOMUSCULAR (M00-M99)	**29.854**	**2.515**	**246**	**30.100**	**3.069,9**	**3,4**	**1,1**

MORBILIDAD REGISTRADA POR ENFERMEDADES, APARATOS Y SISTEMAS. SUCRE, 2012. Continuación

ENFERMEDADES	P	S	X	TOTAL	TASA	%	CONC.
XIV.- ENFERM. SISTEMA GENITOURINARIO (N00-N99)	**47.087**	**3.781**	**720**	**47.807**	**4.875,9**	**5,4**	**1,1**
46.- ENFERMEDAD RENAL (N00-N29)	38.373	2.711	595	38.968	3.974,4	4,4	1,1
XV.- EMBARAZO, PARTO Y PUERPERIO (O00-O99)	**7.279**	**553**	**69**	**7.348**	**749,4**	**0,8**	**1,1**
XVI.- AFECCIONES PERINATALES (P00-P96)	**0**	**0**	**0**	**0**	**0,0**	**0,0**	**1,0**
XVIII.- SÍNTOMAS, SIGNOS Y HALLAZGOS ANORMALES (R00-R99)	**66.665**	**1.979**	**411**	**67.076**	**6.841,1**	**7,6**	**1,0**
47.- FIEBRE (R50)	19.325	424	0	19.325	1.971,0	2,2	1,0
XIX.- TRAUMATISMOS Y ENVENENAMIENTOS (S00-T98)	**58.607**	**1.173**	**94**	**58.701**	**5.987,0**	**6,6**	**1,0**
48.- MORDEDURA SOSPECHOSA DE RABIA (A82)	2.543	6	0	2.543	259,4	0,3	1,0
49.- INTOXICACION POR PLAGUICIDAS (T60)	42	0	0	42	4,3	0,0	1,0
XX.- CAUSAS EXTERNAS (V01-Y98)	**9.522**	**57**	**7**	**9.529**	**971,9**	**1,1**	**1,0**
50.- ACCIDENTES DE TRANSPORTE TERRESTRE (V01-V89)	1.027	9	0	1.027	104,7	0,1	1,0
51.- EFECTOS ADVERSOS DE MEDICAMENTOS (Y40-Y57)	14	0	0	14	1,4	0,0	1,0
52.- EFECTOS ADVERSOS DE VACUNAS (Y58-Y59)	5	0	0	5	0,5	0,0	1,0
TOTAL CONSULTAS REALIZADAS (P+X)	**825.439**	**54.053**	**5.409**	**830.848**	**84.738,8**	**100,0**	**1,1**
TOTAL PACIENTES HOSPITALIZADOS POR TODAS CAUSAS	**54.937**	**0**	**0**	**54.937**	**5.603,1**	**6,2**	**1,0**

(a*): CHAGAS AGUDO SE INCLUYE EN ENFERMEDAD DE CHAGAS.
(a**): ACCIDENTES DE TRANSPORTE TERRESTRE, DEL HOGAR, LABORALES Y OTROS ACCIDENTES,
SE EXCLUYEN DEL CONTEO DEL TOTAL DE CAUSAS. SE SUPONEN INCLUIDAS EN HERIDAS,
FRACTURAS Y/O LUXACIONES, ESGUINCES Y OTROS TRAUMATISMOS.
Para calcular las tasas:
(*) : TASAS POR 100.000 N.V.R.
(**) : TASAS ESPECIFICAS POR 100.000 MUJERES ENTRE 15 Y 49 AÑOS DE EDAD.
(***) : TASAS ESPECIFICAS POR 100.000 HABS. DEL CORRESPONDIENTE GRUPO DE EDAD.
Fuente: Epi -15 Dirección de Vigilancia Epidemiológica

MORBILIDAD REGISTRADA RED AMBULATORIA. INFORME EPI-15, CONSOLIDADO DEL AÑO 2012
SUCRE

ORDEN	ENFERMEDADES	Nº	Tasa	%	CONC.
1	AMIGDALITIS AGUDA (J03)	80.572	8.217,6	9,1	1,0
2	IRA VIAS RESP. SUP. Y SITIOS MULTIPLES NO ESPECIF.(J06)	73.903	7.537,4	8,4	1,0
3	RINOFARINGITIS AGUDA MAYOR O IGUAL DE 5 AÑOS (J00) (****)	61.517	6.274,2	7,0	1,0
4	RINOFARINGITIS AGUDA MENOR DE 5 AÑOS (J00) (****)	43.107	4.396,5	4,9	1,0
5	BRONQUITIS AGUDA (J20)	37.741	3.849,2	4,3	1,0
6	INFECCIÓN URINARIA (N39.0)	31.710	3.234,1	3,6	1,1
7	CEFALEA (R51)	27.429	2.797,5	3,1	1,0
8	OTROS TRAUMATISMOS	24.333	2.481,7	2,7	1,0
9	HERIDAS	21.351	2.177,6	2,4	1,0
10	DIARREAS DE 5 AÑOS Y MAS (A08-A09) (***)	19.740	2.013,3	2,2	1,0
11	FIEBRE (R50)	19.325	1.971,0	2,2	1,0
12	ASMA MENOR DE 10 AÑOS (J45) (***)	19.054	1.943,3	2,2	1,3
13	DOLOR ABDOMINAL (R10.4)	18.607	1.897,7	2,1	1,0
14	FARINGITIS AGUDA MAYOR O IGUAL DE 5 AÑOS (J02) (****)	17.630	1.798,1	2,0	1,0
15	OTRAS ENFERMEDADES ESOFAGO, ESTOMAGO E INTESTINO	16.384	1.671,0	1,9	1,1
16	ASMA DE 10 AÑOS Y MÁS (J45) (***)	15.610	1.592,1	1,8	1,3
17	HIPERTENSION ARTERIAL 45 AÑOS Y MAS (I10) (***)	14.599	1.489,0	1,6	1,6
18	ABSCESOS (L02)	11.875	1.211,1	1,3	1,1
19	NEURALGIAS (M79.2)	11.730	1.196,4	1,3	1,0
20	RINITIS ALERGICA (J30.1-J30.4)	11.092	1.131,3	1,3	1,2
21	DERMATITIS (L20-L30)	10.754	1.096,8	1,2	1,1
22	MIALGIAS (M79.1)	9.322	950,8	1,1	1,1
23	GASTRITIS (K29)	9.174	935,7	1,0	1,1
24	URTICARIA (L50)	8.986	916,5	1,0	1,0
25	AMIBIASIS (A06)	7.876	803,3	0,9	1,0

Concentración; número de consultas realizadas por cada paciente por la misma causa.
(a**): ACCIDENTES DE TRANSPORTE TERRESTRE, DEL HOGAR, LABORALES Y OTROS ACCIDENTES, SE EXCLUYEN DEL CONTEO DEL TOTAL DE CAUSAS.
(*) : TASAS POR 100.000 N.V.R.
(**) : TASAS ESPECIFICAS POR 100.000 MUJERES ENTRE 15 Y 49 AÑOS DE EDAD.
(***) : TASAS ESPECIFICAS POR 100.000 HABS. DEL CORRESPONDIENTE GRUPO DE EDAD.
NOTA: LA TASA GENERAL DE MORBILIDAD REGISTRADA (TOTAL CAUSAS) ES POR 1.000 HABITANTES.
Fuente: Epi -15 Dirección de Vigilancia Epidemiológica
MORBILIDAD REGISTRADA RED AMBULATORIA. INFORME EPI-15, CONSOLIDADO DEL AÑO 2012
SUCRE

MORBILIDAD REGISTRADA POR SISTEMAS Y APARATOS.
SUCRE, 2012

ORDEN	APARATOS Y SISTEMAS	No.	TASAS	%	CONC.
1	**ENFERM. DEL SISTEMA RESPIRATORIO**	**391.351**	**39.914,2**	**44,2**	**1,0**
2	**ENFERM. INFECCIOSAS Y PARASITARIAS**	**67.552**	**6.889,7**	**7,6**	**1,0**
	TRANSMISIÓN HÍDRICA Y ALIMENTOS	48.158	4.911,7	5,4	1,0
	OTRAS ENF. TRANSMISIBLES	16.406	1.673,3	1,9	1,0
	TRANSMITIDAS POR VECTORES	2.484	253,3	0,3	1,0
	TRANSMISIÓN AEREA	159	16,2	0,0	1,1
	TRANSMISIÓN SEXUAL	289	29,5	0,0	2,1
	PREVENIBLES POR VACUNAS	36	3,7	0,0	1,0
	ENFERMEDADES ZOONOTICAS	20	2,0	0,0	1,0
3	**TRAUMATISMOS Y ENVENENAMIENTOS**	**58.701**	**5.987,0**	**6,6**	**1,0**
4	**ENF.DEL SISTEMA GENITO-URINARIO**	**47.807**	**4.875,9**	**5,4**	**1,1**
5	**ENFERMEDADES DEL SISTEMA DIGESTIVO**	**38.236**	**3.899,7**	**4,3**	**1,1**
6	**ENF.DE LA PIEL Y TEJ. SUBCUTANEO**	**41.895**	**4.272,9**	**4,7**	**1,1**
7	**ENFERM. DEL SISTEMA CIRCULATORIO**	**24.684**	**2.517,5**	**2,8**	**1,5**
8	**ENF.SIST.OSTEOMUSC. Y TEJ. CONJUNTIVO**	**30.100**	**3.069,9**	**3,4**	**1,1**
9	**ENF. DEL OIDO Y APOFISIS MASTOIDES**	**16.259**	**1.658,3**	**1,8**	**1,1**
10	**EMBARAZO, PARTO Y PUERPERIO(*)**	**7.348**	**749,4**	**0,8**	**1,1**
11	**ENF.DEL OJO Y SUS ANEXOS**	**8.563**	**873,3**	**1,0**	**1,1**
12	**ENF. ENDOCRINAS, NUTRIC. Y METABOLICAS**	**5.076**	**517,7**	**0,6**	**2,3**
13	**ENF.DE LA SANGRE Y ORG. HEMATOPOY.**	**7.678**	**783,1**	**0,9**	**1,1**
14	**ENF. DEL SISTEMA NERVIOSO**	**5.016**	**511,6**	**0,6**	**1,1**
15	**TRAST.MENTALES Y DEL COMPORTAMIENTO**	**1.893**	**193,1**	**0,2**	**1,5**
16	**NEOPLASIAS**	**282**	**28,8**	**0,0**	**1,7**
	CAUSAS EXTERNAS DE TRAUM. Y ENVENEN.(**)	9.529	971,9	1,1	1,0
	SUB-TOTAL APARATOS Y SISTEMAS	**752.441**	**76.742,0**	**85,0**	**1,1**
	SUB-TOTAL SINT.SIG. Y HALLAZG. ANORMALES	**67.076**	**6.841,1**	**7,6**	**1,0**
	SUB-TOTAL OTRAS CAUSAS DE CONSULTA	**160.908**	**16.411,1**	**18,2**	**1,2**
	TOTAL CAUSAS DE CONSULTA	**884.901**	**90.251,7**	**100,0**	**1,1**

(*) : TASAS POR 100.000 MUJERES ENTRE 15 Y 49 a. DE EDAD.
(**): ACCIDENTES DE TRANSPORTE TERRESTRE, DEL HOGAR, LABORALES Y OTROS ACCIDENTES, SE EXCLUYEN DEL CONTEO DEL TOTAL DE CAUSAS. SE SUPONEN INCLUIDAS EN HERIDAS, FRACTURAS Y/O LUXACIONES, ESGUINCES Y OTROS TRAUMATISMOS DEL SISTEMA TRAUMATISMOS Y ENVENENAMIENTOS.
Fuente: Epi -15 Dirección de Vigilancia Epidemiológica
MORBILIDAD REGISTRADA POR SISTEMAS Y APARATOS.

MORBILIDAD REGISTRADA POR ENFERMEDADES INFECCIOSAS Y PARASITARIAS
SUCRE, 2012

TRANSMISIÓN HÍDRICA Y ALIMENTOS

ENFERMEDADES	No.	TASAS	%	CONC.
COLERA (A00)	0	0,0	0,0	1,0
DIARREAS (A08-A09)	30.500	3.110,7	3,4	1,0
AMIBIASIS (A06)	7.876	803,3	0,9	1,0
FIEBRE TIFOIDEA (A01.0)	0	0,0	0,0	1,0
CASOS ASOC. BROTES ETA	17	1,7	0,0	1,0
HEPATITIS AGUDA TIPO A (B15)	212	21,6	0,0	1,0

TRANSMISIÓN AEREA Y OTRAS

ENFERMEDADES	No.	TASAS	%	CONC.
TUBERCULOSIS (A15-A19)	159	16,2	0,0	1,1
INFLUENZA (J10-J11)	0	0,0	0,0	1,0
VARICELA (B01)	1.068	108,9	0,1	1,0
PAROTIDITIS (B26)	2	0,2	0,0	1,0

Concentración; número de consultas realizadas por cada paciente por la misma causa.
(*) TASAS ESPECIFICAS POR 100.000 NVR.
(**) TASAS ESPECIFICAS POR 100.000 INDIVIDUOS DEL GRUPO CORRESPONDIENTE.
TASAS ESPECIFICAS POR 100.000 HABITANTES.
Fuente: Epi -15 Dirección de Vigilancia Epidemiológica

ENFERMEDADES RESPIRATORIAS, DIGESTIVAS Y TRAUMATISMOS
SUCRE, 2012

MORBILIDAD REGISTRADA POR ENFERMEDADES DEL SISTEMA RESPIRATORIO

ENFERMEDADES	No.	TASAS	%	CONC.
IRA VIAS RESP. SUPERIORES (J06)	73.903	7.537,4	8,4	1,0
AMIGDALITIS AGUDA (J03)	80.572	8.217,6	9,1	1,0
RINOFARINGITIS AGUDA (J00)	104.624	10.670,7	11,8	1,0
BRONQUITIS AGUDA (J20)	37.741	3.849,2	4,3	1,0
NEUMONÍA (J12-J18)	3.502	357,2	0,4	1,0

MORBILIDAD REGISTRADA POR ENFERMEDADES DEL SISTEMA DIGESTIVO

ENFERMEDADES	No.	TASAS	%	CONC.
DIARREAS AGUDAS (A08-A09)	30.500	3.110,7	3,4	1,0
AMIBIASIS INTESTINAL (A06)	7.876	803,3	0,9	1,0

MORBILIDAD REGISTRADA POR TRAUMATISMO Y ENVENENAMIENTO

ENFERMEDADES	No.	TASAS	%	CONC.
MORDEDURA SOSPECHOSA RABIA (A82)	2.543	259,4	0,3	1,0
INTOXICACIÓN POR PLAGUICIDAS (T60)	42	4,3	0,0	1,0

Concentración; número de consultas realizadas por cada paciente por la misma causa.
TASAS ESPECIFICAS POR 100.000 HABITANTES.
Fuente: Epi -15 Dirección de Vigilancia Epidemiológica

CAUSAS EXTERNAS, SÍNTOMAS Y SÍNDROMES FEBRILES
SUCRE, 2012

CAUSAS EXTERNAS DE MORBILIDAD

ENFERMEDADES	No.	TASAS	%	CONC.
ACCIDENTES TRANSPORTE TERRESTRE (V01-V89)	1.027	104,7	0,1	1,0
EFECTOS ADVERSOS MEDICAMENTOS (Y40-Y57)	14	1,4	0,0	1,0

MORBILIDAD REGISTRADA POR SÍNTOMAS, SIGNOS Y HALLAZGOS ANORMALES

ENFERMEDADES	No.	TASAS	%	CONC.
FIEBRE (R50)	19.325	1.971,0	2,2	1,0

MORBILIDAD AGRUPADA SEGÚN SÍNDROME FEBRIL ERUPTIVO

ENFERMEDADES	No.	TASAS	%	CONC.
VARICELA (B01)	1.068	108,9	0,1	1,0
SARAMPION SOSPECHA (B05)	0	0,0	0,0	1,0
RUBEOLA SOSPECHA (B06)	0	0,0	0,0	1,0

MORBILIDAD AGRUPADA SEGÚN SÍNDROME FEBRIL HEMORRÁGICO

ENFERMEDADES	No.	TASAS	%	CONC.
DENGUE GRAVE / HEMORRAGICO (A91)	60	6,1	0,0	1,0
FIEBRE HEMORRAGICA VENEZOLANA (A96.8)	0	0,0	0,0	1,0

Concentración; número de consultas realizadas por cada paciente por la misma causa.
TASAS ESPECIFICAS POR 100.000 HABITANTES.
Fuente: Epi -15 Dirección de Vigilancia Epidemiológica

SÍNDROMES FEBRIL ICTERICO, RESPIRATORIO Y GASTROINTESTINAL
SUCRE, 2012

MORBILIDAD REGISTRADA AGRUPADA SEGÚN SÍNDROME FEBRIL ICTÉRICO

ENFERMEDADES	No.	TASAS	%	CONC.
HEPATITIS AGUDA TIPO A (B15)	212	21,6	0,0	1,0
HEPATITIS AGUDA TIPO B (B16)	99	10,1	0,0	1,0
HEPATITIS AGUDA TIPO C (B17)	80	8,2	0,0	1,0
LEPTOSPIROSIS (A27)	3	0,3	0,0	1,0
FIEBRE AMARILLA (A95)	0	0,0	0,0	1,0

MORBILIDAD REGISTRADA AGRUPADA SEGÚN SÍNDROME RESPIRATORIOS

ENFERMEDADES	No.	TASAS	%	CONC.
IRA VIAS RESP. SUPERIORES (J06)	73.903	7.537,4	8,4	1,0
NEUMONIA (J12-J18)	3.502	357,2	0,4	1,0

MORBILIDAD REGISTRADA AGRUPADA SEGÚN SÍNDROME GASTROINTESTINAL

ENFERMEDADES	No.	TASAS	%	CONC.
DIARREAS (A08-A09)	30.500	3.110,7	3,4	1,0
AMIBIASIS (A06)	7.876	803,3	0,9	1,0

Concentración; número de consultas realizadas por cada paciente por la misma causa.
TASAS ESPECIFICAS POR 100.000 HABITANTES.
Fuente: Epi -15 Dirección de Vigilancia Epidemiológica

SÍNDROMES NEUROLOGICO Y FEBRIL CON LINFADENOPATIAS
SUCRE, 2012

MORBILIDAD REGISTRADA AGRUPADA SEGÚN SÍNDROME NEUROLÓGICO

ENFERMEDADES	No.	TASAS	%	CONC.
MENINGITIS VIRAL (A87)	2	0,2	0,0	1,0
MENINGITIS BACTERIANA (G00)	13	1,3	0,0	1,0
MENINGITIS MENINGOCOCICA (A39.0)	15	1,5	0,0	1,0
PARALISIS FLACIDA (G82.0)	7	0,7	0,0	1,0
TETANOS (A33-A35)	1	0,1	0,0	1,0
RABIA HUMANA (A82)	0	0,0	0,0	1,0

MORBILIDAD REGISTRADA AGRUPADA SEGÚN SÍNDROME FEBRIL CON LINFOADENOPATIANOPATÍA

ENFERMEDADES	No.	TASAS	%	CONC.
PAROTIDITIS (B26)	2	0,2	0,0	1,0
RUBÉOLA (B06)	0	0,0	0,0	1,0

Concentración; número de consultas realizadas por cada paciente por la misma causa.
TASAS ESPECIFICAS POR 100.000 HABITANTES.
Fuente: Epi -15 Dirección de Vigilancia Epidemiológica

MORBILIDAD REGISTRADA POR ENFERMEDADES, APARATOS Y SISTEMAS. TÁCHIRA, 2012

ENFERMEDADES	P	S	X	TOTAL	TASA	%	CONC.
I.- ENFERM. INFECCIOSAS Y PARASITARIAS	**68.466**	**25.760**	**33.050**	**101.516**	**8.396,4**	**9,9**	**1,4**
Ia.- TRANSMISIÓN HÍDRICA Y ALIMENTOS	**53.540**	**2.210**	**1.751**	**55.291**	**4.573,1**	**5,4**	**1,0**
1.- COLERA (A00)	0	0	0	0	0,0	0,0	1,0
2.- AMIBIASIS (A06)	3.616	146	211	3.827	316,5	0,4	1,0
3.- DIARREAS < 1a. (A08-A09)	5.471	87	134	5.605	463,6	0,5	1,0
4.- DIARREAS 1-4a. (A08-A09)	10.082	217	149	10.231	846,2	1,0	1,0
5.- DIARREAS 5a. Y MAS (A08-A09)	20.679	325	202	20.881	1.727,1	2,0	1,0
6.- FIEBRE TIFOIDEA (A01.0)	0	1	38	38	3,1	0,0	1,0
7.- ETA Nº DE BROTES	3	0	54	57	4,7	0,0	1,0
8.- CASOS ASOC. A BROTES DE ETA	43	4	162	205	17,0	0,0	1,1
9.- HEPATITIS AGUDA TIPO A (B15)	61	2	17	78	6,5	0,0	1,0
Ib.- TRANSMISIÓN AEREA	**2.710**	**110**	**159**	**2.869**	**237,3**	**0,3**	**1,0**
10.- TUBERCULOSIS (A15-A19)	14	88	145	159	13,2	0,0	7,3
11.- INFLUENZA (J10-J11) ENF. TIPO INFLUENZA	2.696	22	14	2.710	224,1	0,3	1,0
Ic.- TRANSMISIÓN SEXUAL	**666**	**658**	**145**	**811**	**67,1**	**0,1**	**2,0**
12.- INFECCIÓN GONOCOCICA (A54)	199	16	0	199	16,5	0,0	1,1
13.- SIFILIS (A51-A53)	272	97	0	272	22,5	0,0	1,4
14.- SIFILIS CONGENITA (A50)	2	3	14	16	1,3	0,0	2,5
15.- INFECCIÓN ASINTOMATICA VIH (Z21)	20	312	122	142	11,7	0,0	16,6
16.- ENFERMEDAD VIH/SIDA (B20-B24)	92	206	9	101	8,4	0,0	3,2
Id.- OTRAS TRANSMISIBLES	**10.541**	**22.715**	**30.639**	**41.180**	**3.406,0**	**4,0**	**3,2**
17.- TOSFERINA (A37)	45	0	12	57	4,7	0,0	1,0
18.- PAROTIDITIS INFECCIOSA (B26)	65	3	45	110	9,1	0,0	1,0
19.- TETANOS (A33-A35)	1	0	0	1	0,1	0,0	1,0
20.- VARICELA (B01)	1.083	44	134	1.217	100,7	0,1	1,0

MORBILIDAD REGISTRADA POR ENFERMEDADES, APARATOS Y SISTEMAS. TÁCHIRA, 2012. Continuación

ENFERMEDADES	P	S	X	TOTAL	TASA	%	CONC.
Ie.- TRANSMISIÓN VECTORIAL	**878**	**63**	**258**	**1.136**	**94,0**	**0,1**	**1,1**
21.- DENGUE (TODAS LAS FORMAS)	868	60	236	1.104	91,3	0,1	1,1
22.- MALARIA (VIVAX + FALCIPARUM)	2	0	3	5	0,4	0,0	1,0
23.- FIEBRE AMARILLA (A95)	0	0	0	0	0,0	0,0	1,0
24.- LEISHMANIASIS (B55)	0	0	0	0	0,0	0,0	1,0
25.- ENFERMEDAD DE CHAGAS (B57)	0	0	1	1	0,1	0,0	1,0
II.- NEOPLASIAS (C00-D48)	**417**	**1.195**	**9**	**426**	**35,2**	**0,0**	**3,9**
III.- ENFERM. DE LA SANGRE (D50-D89)	**4.166**	**961**	**325**	**4.491**	**371,4**	**0,4**	**1,2**
IV.- ENFERM. ENDOCRINAS Y METABOLICAS (E00-E90)	**11.116**	**11.827**	**1.006**	**12.122**	**1.002,6**	**1,2**	**2,1**
26.- DIABETES (E10-E14)	6.542	9.458	534	7.076	585,3	0,7	2,4
V.- TRASTORNOS MENTALES (F00-F99)	**1.877**	**1.670**	**193**	**2.070**	**171,2**	**0,2**	**1,9**
VI.- ENFERM. DEL SISTEMA NERVIOSO (G00-G99)	**6.472**	**1.165**	**178**	**6.650**	**550,0**	**0,6**	**1,2**
27.- MENINGITIS VIRAL (A87)	2	29	19	21	1,7	0,0	15,5
28.- MENINGITIS BACTERIANA (G00)	8	0	6	14	1,2	0,0	1,0
29.- PARALISIS FLACIDA (G82.0)	0	4	12	12	1,0	0,0	1,0
VII.- ENFERM. DEL OJO Y SUS ANEXOS (H00-H59)	**7.726**	**1.160**	**245**	**7.971**	**659,3**	**0,8**	**1,2**
VIII.- ENFERM. DEL OIDO (H60-H95)	**19.295**	**1.391**	**579**	**19.874**	**1.643,8**	**1,9**	**1,1**
IX.- ENFERM. DEL SISTEMA CIRCULATORIO (I00-I99)	**24.614**	**15.502**	**1.856**	**26.470**	**2.189,3**	**2,6**	**1,6**
30.- HIPERTENSION ARTERIAL (I10)	20.856	13.566	1.231	22.087	1.826,8	2,1	1,7
31.- CARDIOPATIA ISQUEMICA (I25.9)	654	959	314	968	80,1	0,1	2,5
32.- ENFERMEDADES CEREBROVASCULARES (I60-I69)	573	92	10	583	48,2	0,1	1,2

MORBILIDAD REGISTRADA POR ENFERMEDADES, APARATOS Y SISTEMAS. TÁCHIRA, 2012. Continuación

ENFERMEDADES	P	S	X	TOTAL	TASA	%	CONC.
X.- ENFERM. DEL SISTEMA RESPIRATORIO (J00-J99)	**131.995**	**5.555**	**3.647**	**135.642**	**11.218,9**	**13,2**	**1,0**
33.- RINOFARINGITIS AGUDA (J00)	6.753	322	402	7.155	591,8	0,7	1,0
34.- SINUSITIS AGUDA (J01)	1.744	39	18	1.762	145,7	0,2	1,0
35.- FARINGITIS AGUDA (J02)	8.328	226	535	8.863	733,1	0,9	1,0
36.- AMIGDALITIS AGUDA (J03)	39.937	1.070	381	40.318	3.334,7	3,9	1,0
37.- LARINGITIS Y TRAQUEITIS AGUDA (J04-J05)	1.696	56	360	2.056	170,1	0,2	1,0
38.- IRA VIAS RESP. SUP. NO ESPECIF. (J06)	12.680	13	22	12.702	1.050,6	1,2	1,0
39.- BRONQUITIS AGUDA (J20)	17.908	388	365	18.273	1.511,4	1,8	1,0
40.- BRONQUIOLITIS AGUDA MENOR DE 2 AÑOS (J21)	1.659	58	270	1.929	159,5	0,2	1,0
41.- IRA NO ESPECIF. VIAS RESP. INFERIORES (J22)	10.651	14	23	10.674	882,8	1,0	1,0
42.- INFECCIÓN RESPIRATORIA AGUDA GRAVE (J22)	1.957	0	117	2.074	171,5	0,2	1,0
43.- NEUMONÍA (J12-J18)	3.023	68	277	3.300	272,9	0,3	1,0
44.- ASMA (J45)	17.736	2.552	552	18.288	1.512,6	1,8	1,1
45.- EPOC (J44)	0	0	0	0	0,0	0,0	1,0
XI.- ENFERM. DEL SISTEMA DIGESTIVO (K00-K93)	**32.781**	**10.250**	**1.397**	**34.178**	**2.826,9**	**3,3**	**1,3**
XII.- ENFERM. DE LA PIEL (L00-L99)	**27.694**	**1.971**	**604**	**28.298**	**2.340,5**	**2,8**	**1,1**
XIII.- ENFERM. OSTEOMUSCULAR (M00-M99)	**15.020**	**1.579**	**452**	**15.472**	**1.279,7**	**1,5**	**1,1**

MORBILIDAD REGISTRADA POR ENFERMEDADES, APARATOS Y SISTEMAS. TÁCHIRA, 2012. Continuación

ENFERMEDADES	P	S	X	TOTAL	TASA	%	CONC.
XIV.- ENFERM. SISTEMA GENITOURINARIO (N00-N99)	**33.536**	**3.758**	**1.515**	**35.051**	**2.899,1**	**3,4**	**1,1**
46.- ENFERMEDAD RENAL (N00-N29)	27.477	2.877	813	28.290	2.339,9	2,8	1,1
XV.- EMBARAZO, PARTO Y PUERPERIO (O00-O99)	**8.589**	**2.580**	**72**	**8.661**	**716,3**	**0,8**	**1,3**
XVI.- AFECCIONES PERINATALES (P00-P96)	**0**	**0**	**0**	**0**	**0,0**	**0,0**	**1,0**
XVIII.- SÍNTOMAS, SIGNOS Y HALLAZGOS ANORMALES (R00-R99)	**69.342**	**3.648**	**2.448**	**71.790**	**5.937,7**	**7,0**	**1,1**
47.- FIEBRE (R50)	24.789	685	569	25.358	2.097,4	2,5	1,0
XIX.- TRAUMATISMOS Y ENVENENAMIENTOS (S00-T98)	**43.834**	**2.788**	**622**	**44.456**	**3.676,9**	**4,3**	**1,1**
48.- MORDEDURA SOSPECHOSA DE RABIA (A82)	3.386	33	149	3.535	292,4	0,3	1,0
49.- INTOXICACION POR PLAGUICIDAS (T60)	151	37	170	321	26,5	0,0	1,2
XX.- CAUSAS EXTERNAS (V01-Y98)	**24.448**	**130**	**785**	**25.233**	**2.087,0**	**2,5**	**1,0**
50.- ACCIDENTES DE TRANSPORTE TERRESTRE (V01-V89)	4.934	6	31	4.965	410,7	0,5	1,0
51.- EFECTOS ADVERSOS DE MEDICAMENTOS (Y40-Y57)	4	3	76	80	6,6	0,0	1,8
52.- EFECTOS ADVERSOS DE VACUNAS (Y58-Y59)	4	5	17	21	1,7	0,0	2,2
TOTAL CONSULTAS REALIZADAS (P+X)	**832.991**	**141.288**	**53.668**	**886.659**	**73.335,3**	**100,0**	**1,2**
TOTAL PACIENTES HOSPITALIZADOS POR TODAS CAUSAS	**24.373**	**0**	**3**	**24.376**	**2.016,1**	**2,4**	**1,0**

(a*): CHAGAS AGUDO SE INCLUYE EN ENFERMEDAD DE CHAGAS.
(a**): ACCIDENTES DE TRANSPORTE TERRESTRE, DEL HOGAR, LABORALES Y OTROS ACCIDENTES,
SE EXCLUYEN DEL CONTEO DEL TOTAL DE CAUSAS. SE SUPONEN INCLUIDAS EN HERIDAS,
FRACTURAS Y/O LUXACIONES, ESGUINCES Y OTROS TRAUMATISMOS.
Para calcular las tasas:
(*) : TASAS POR 100.000 N.V.R.
(**) : TASAS ESPECIFICAS POR 100.000 MUJERES ENTRE 15 Y 49 AÑOS DE EDAD.
(***) : TASAS ESPECIFICAS POR 100.000 HABS. DEL CORRESPONDIENTE GRUPO DE EDAD.
Fuente: Epi -15 Dirección de Vigilancia Epidemiológica

MORBILIDAD REGISTRADA RED AMBULATORIA. INFORME EPI-15, CONSOLIDADO DEL AÑO 2012
TÁCHIRA

ORDEN	ENFERMEDADES	Nº	Tasa	%	CONC.
1	OTRAS CAUSAS DE CONSULTAS NO ESPECIFICADA	305.354	25.255,7	29,7	1,2
2	AMIGDALITIS AGUDA (J03)	40.318	3.334,7	3,9	1,0
3	SÍNDROME VIRAL (VIROSIS) (B34)	32.452	2.684,1	3,2	8,4
4	CEFALEA (R51)	31.122	2.574,1	3,0	1,1
5	FIEBRE (R50)	25.358	2.097,4	2,5	1,0
6	INFECCIÓN URINARIA (N39.0)	23.945	1.980,5	2,3	1,1
7	DIARREAS DE 5 AÑOS Y MAS (A08-A09) (***)	20.881	1.727,1	2,0	1,0
8	BRONQUITIS AGUDA (J20)	18.273	1.511,4	1,8	1,0
9	HIPERTENSION ARTERIAL 45 AÑOS Y MAS (I10) (***)	15.621	1.292,0	1,5	1,8
10	OTROS TRAUMATISMOS	15.531	1.284,6	1,5	1,0
11	HERIDAS	13.112	1.084,5	1,3	1,0
12	OTROS ACCIDENTES (a**)	12.946	1.070,8	1,3	1,0
13	DOLOR ABDOMINAL (R10.4)	12.703	1.050,7	1,2	1,0
14	IRA VIAS RESP. SUP. Y SITIOS MULTIPLES NO ESPECIF.(J06)	12.702	1.050,6	1,2	1,0
15	CARIES DENTAL (K02)	11.834	978,8	1,2	1,4
16	HELMINTIASIS (B65-B68, B70-B83)	11.662	964,6	1,1	1,1
17	ABSCESOS (L02)	10.711	885,9	1,0	1,1
18	IRA NO ESPECIF.VIAS RESP.INFERIORES (J22)	10.674	882,8	1,0	1,0
19	ASMA DE 10 AÑOS Y MÁS (J45) (***)	10.566	873,9	1,0	1,2
20	DIARREAS DE 1 A 4 AÑOS (A08-A09) (**)	10.231	846,2	1,0	1,0
21	OTITIS MEDIA AGUDA MAYOR O IGUAL A 5 AÑOS (H65.0-H65.1,H66.0,H66.9) (***)	8.514	704,2	0,8	1,1
22	GASTRITIS (K29)	8.162	675,1	0,8	1,2
23	DERMATITIS (L20-L30)	7.927	655,6	0,8	1,1
24	ASMA MENOR DE 10 AÑOS (J45) (***)	7.722	638,7	0,8	1,1
25	RINITIS ALERGICA (J30.1-J30.4)	6.881	569,1	0,7	1,1

Concentración; número de consultas realizadas por cada paciente por la misma causa.
(a**): ACCIDENTES DE TRANSPORTE TERRESTRE, DEL HOGAR, LABORALES Y OTROS ACCIDENTES, SE EXCLUYEN DEL CONTEO DEL TOTAL DE CAUSAS.
(*) : TASAS POR 100.000 N.V.R.
(**) : TASAS ESPECIFICAS POR 100.000 MUJERES ENTRE 15 Y 49 AÑOS DE EDAD.
(***) : TASAS ESPECIFICAS POR 100.000 HABS. DEL CORRESPONDIENTE GRUPO DE EDAD.
NOTA: LA TASA GENERAL DE MORBILIDAD REGISTRADA (TOTAL CAUSAS) ES POR 1.000 HABITANTES.
Fuente: Epi -15 Dirección de Vigilancia Epidemiológica
MORBILIDAD REGISTRADA RED AMBULATORIA. INFORME EPI-15, CONSOLIDADO DEL AÑO 2012
TÁCHIRA

MORBILIDAD REGISTRADA POR SISTEMAS Y APARATOS.
TÁCHIRA, 2012

ORDEN	APARATOS Y SISTEMAS	No.	TASAS	%	CONC.
1	**ENFERM. DEL SISTEMA RESPIRATORIO**	**135.642**	**11.218,9**	**13,2**	**1,0**
2	**ENFERM. INFECCIOSAS Y PARASITARIAS**	**101.516**	**8.396,4**	**9,9**	**1,4**
	TRANSMISIÓN HÍDRICA Y ALIMENTOS	55.291	4.573,1	5,4	1,0
	OTRAS ENF. TRANSMISIBLES	41.180	3.406,0	4,0	3,2
	TRANSMITIDAS POR VECTORES	1.136	94,0	0,1	1,1
	TRANSMISIÓN AEREA	2.869	237,3	0,3	1,0
	TRANSMISIÓN SEXUAL	811	67,1	0,1	2,0
	PREVENIBLES POR VACUNAS	227	18,8	0,0	1,0
	ENFERMEDADES ZOONOTICAS	2	0,2	0,0	1,0
3	**TRAUMATISMOS Y ENVENENAMIENTOS**	**44.456**	**3.676,9**	**4,3**	**1,1**
4	**ENF.DEL SISTEMA GENITO-URINARIO**	**35.051**	**2.899,1**	**3,4**	**1,1**
5	**ENFERMEDADES DEL SISTEMA DIGESTIVO**	**34.178**	**2.826,9**	**3,3**	**1,3**
6	**ENF.DE LA PIEL Y TEJ. SUBCUTANEO**	**28.298**	**2.340,5**	**2,8**	**1,1**
7	**ENFERM. DEL SISTEMA CIRCULATORIO**	**26.470**	**2.189,3**	**2,6**	**1,6**
8	**ENF.SIST.OSTEOMUSC. Y TEJ. CONJUNTIVO**	**15.472**	**1.279,7**	**1,5**	**1,1**
9	**ENF. DEL OIDO Y APOFISIS MASTOIDES**	**19.874**	**1.643,8**	**1,9**	**1,1**
10	**EMBARAZO, PARTO Y PUERPERIO(*)**	**8.661**	**716,3**	**0,8**	**1,3**
11	**ENF.DEL OJO Y SUS ANEXOS**	**7.971**	**659,3**	**0,8**	**1,2**
12	**ENF. ENDOCRINAS, NUTRIC. Y METABOLICAS**	**12.122**	**1.002,6**	**1,2**	**2,1**
13	**ENF.DE LA SANGRE Y ORG. HEMATOPOY.**	**4.491**	**371,4**	**0,4**	**1,2**
14	**ENF. DEL SISTEMA NERVIOSO**	**6.650**	**550,0**	**0,6**	**1,2**
15	**TRAST.MENTALES Y DEL COMPORTAMIENTO**	**2.070**	**171,2**	**0,2**	**1,9**
16	**NEOPLASIAS**	**426**	**35,2**	**0,0**	**3,9**
	CAUSAS EXTERNAS DE TRAUM. Y ENVENEN.(**)	25.233	2.087,0	2,5	1,0
	SUB-TOTAL APARATOS Y SISTEMAS	**483.348**	**39.977,6**	**47,0**	**1,1**
	SUB-TOTAL SINT.SIG. Y HALLAZG. ANORMALES	**71.790**	**5.937,7**	**7,0**	**1,1**
	SUB-TOTAL OTRAS CAUSAS DE CONSULTA	**305.354**	**25.255,7**	**29,7**	**1,2**
	TOTAL CAUSAS DE CONSULTA	**1.027.947**	**85.021,2**	**100,0**	**1,1**

(*) : TASAS POR 100.000 MUJERES ENTRE 15 Y 49 a. DE EDAD.
(**): ACCIDENTES DE TRANSPORTE TERRESTRE, DEL HOGAR, LABORALES Y OTROS ACCIDENTES, SE EXCLUYEN DEL CONTEO DEL TOTAL DE CAUSAS. SE SUPONEN INCLUIDAS EN HERIDAS, FRACTURAS Y/O LUXACIONES, ESGUINCES Y OTROS TRAUMATISMOS DEL SISTEMA TRAUMATISMOS Y ENVENENAMIENTOS.
Fuente: Epi -15 Dirección de Vigilancia Epidemiológica
MORBILIDAD REGISTRADA POR SISTEMAS Y APARATOS.

MORBILIDAD REGISTRADA POR ENFERMEDADES INFECCIOSAS Y PARASITARIAS
TÁCHIRA, 2012

TRANSMISIÓN HÍDRICA Y ALIMENTOS

ENFERMEDADES	No.	TASAS	%	CONC.
COLERA (A00)	0	0,0	0,0	1,0
DIARREAS (A08-A09)	36.717	3.036,9	3,6	1,0
AMIBIASIS (A06)	3.827	316,5	0,4	1,0
FIEBRE TIFOIDEA (A01.0)	38	3,1	0,0	1,0
CASOS ASOC. BROTES ETA	205	17,0	0,0	1,1
HEPATITIS AGUDA TIPO A (B15)	78	6,5	0,0	1,0

TRANSMISIÓN AEREA Y OTRAS

ENFERMEDADES	No.	TASAS	%	CONC.
TUBERCULOSIS (A15-A19)	159	13,2	0,0	7,3
INFLUENZA (J10-J11)	2.710	224,1	0,3	1,0
VARICELA (B01)	1.217	100,7	0,1	1,0
PAROTIDITIS (B26)	110	9,1	0,0	1,0

Concentración; número de consultas realizadas por cada paciente por la misma causa.
(*) TASAS ESPECIFICAS POR 100.000 NVR.
(**) TASAS ESPECIFICAS POR 100.000 INDIVIDUOS DEL GRUPO CORRESPONDIENTE.
TASAS ESPECIFICAS POR 100.000 HABITANTES.
Fuente: Epi -15 Dirección de Vigilancia Epidemiológica

ENFERMEDADES RESPIRATORIAS, DIGESTIVAS Y TRAUMATISMOS
TÁCHIRA, 2012

MORBILIDAD REGISTRADA POR ENFERMEDADES DEL SISTEMA RESPIRATORIO

ENFERMEDADES	No.	TASAS	%	CONC.
IRA VIAS RESP. SUPERIORES (J06)	12.702	1.050,6	1,2	1,0
AMIGDALITIS AGUDA (J03)	40.318	3.334,7	3,9	1,0
RINOFARINGITIS AGUDA (J00)	7.155	591,8	0,7	1,0
BRONQUITIS AGUDA (J20)	18.273	1.511,4	1,8	1,0
NEUMONÍA (J12-J18)	3.300	272,9	0,3	1,0

MORBILIDAD REGISTRADA POR ENFERMEDADES DEL SISTEMA DIGESTIVO

ENFERMEDADES	No.	TASAS	%	CONC.
DIARREAS AGUDAS (A08-A09)	36.717	3.036,9	3,6	1,0
AMIBIASIS INTESTINAL (A06)	3.827	316,5	0,4	1,0

MORBILIDAD REGISTRADA POR TRAUMATISMO Y ENVENENAMIENTO

ENFERMEDADES	No.	TASAS	%	CONC.
MORDEDURA SOSPECHOSA RABIA (A82)	3.535	292,4	0,3	1,0
INTOXICACIÓN POR PLAGUICIDAS (T60)	321	26,5	0,0	1,2

Concentración; número de consultas realizadas por cada paciente por la misma causa.
TASAS ESPECIFICAS POR 100.000 HABITANTES.
Fuente: Epi -15 Dirección de Vigilancia Epidemiológica

CAUSAS EXTERNAS, SÍNTOMAS Y SÍNDROMES FEBRILES
TÁCHIRA, 2012

CAUSAS EXTERNAS DE MORBILIDAD

ENFERMEDADES	No.	TASAS	%	CONC.
ACCIDENTES TRANSPORTE TERRESTRE (V01-V89)	4.965	410,7	0,5	1,0
EFECTOS ADVERSOS MEDICAMENTOS (Y40-Y57)	80	6,6	0,0	1,8

MORBILIDAD REGISTRADA POR SÍNTOMAS, SIGNOS Y HALLAZGOS ANORMALES

ENFERMEDADES	No.	TASAS	%	CONC.
FIEBRE (R50)	25.358	2.097,4	2,5	1,0

MORBILIDAD AGRUPADA SEGÚN SÍNDROME FEBRIL ERUPTIVO

ENFERMEDADES	No.	TASAS	%	CONC.
VARICELA (B01)	1.217	100,7	0,1	1,0
SARAMPION SOSPECHA (B05)	18	1,5	0,0	1,0
RUBEOLA SOSPECHA (B06)	0	0,0	0,0	1,0

MORBILIDAD AGRUPADA SEGÚN SÍNDROME FEBRIL HEMORRÁGICO

ENFERMEDADES	No.	TASAS	%	CONC.
DENGUE GRAVE / HEMORRAGICO (A91)	68	5,6	0,0	1,0
FIEBRE HEMORRAGICA VENEZOLANA (A96.8)	0	0,0	0,0	1,0

Concentración; número de consultas realizadas por cada paciente por la misma causa.
TASAS ESPECIFICAS POR 100.000 HABITANTES.
Fuente: Epi -15 Dirección de Vigilancia Epidemiológica

SÍNDROMES FEBRIL ICTERICO, RESPIRATORIO Y GASTROINTESTINAL
TÁCHIRA, 2012

MORBILIDAD REGISTRADA AGRUPADA SEGÚN SÍNDROME FEBRIL ICTÉRICO

ENFERMEDADES	No.	TASAS	%	CONC.
HEPATITIS AGUDA TIPO A (B15)	78	6,5	0,0	1,0
HEPATITIS AGUDA TIPO B (B16)	41	3,4	0,0	1,1
HEPATITIS AGUDA TIPO C (B17)	262	21,7	0,0	6,1
LEPTOSPIROSIS (A27)	1	0,1	0,0	1,0
FIEBRE AMARILLA (A95)	0	0,0	0,0	1,0

MORBILIDAD REGISTRADA AGRUPADA SEGÚN SÍNDROME RESPIRATORIOS

ENFERMEDADES	No.	TASAS	%	CONC.
IRA VIAS RESP. SUPERIORES (J06)	12.702	1.050,6	1,2	1,0
NEUMONIA (J12-J18)	3.300	272,9	0,3	1,0

MORBILIDAD REGISTRADA AGRUPADA SEGÚN SÍNDROME GASTROINTESTINAL

ENFERMEDADES	No.	TASAS	%	CONC.
DIARREAS (A08-A09)	36.717	3.036,9	3,6	1,0
AMIBIASIS (A06)	3.827	316,5	0,4	1,0

Concentración; número de consultas realizadas por cada paciente por la misma causa.
TASAS ESPECIFICAS POR 100.000 HABITANTES.
Fuente: Epi -15 Dirección de Vigilancia Epidemiológica

SÍNDROMES NEUROLOGICO Y FEBRIL CON LINFADENOPATIAS
TÁCHIRA, 2012

MORBILIDAD REGISTRADA AGRUPADA SEGÚN SÍNDROME NEUROLÓGICO

ENFERMEDADES	No.	TASAS	%	CONC.
MENINGITIS VIRAL (A87)	21	1,7	0,0	15,5
MENINGITIS BACTERIANA (G00)	14	1,2	0,0	1,0
MENINGITIS MENINGOCOCICA (A39.0)	1	0,1	0,0	1,0
PARALISIS FLACIDA (G82.0)	12	1,0	0,0	1,0
TETANOS (A33-A35)	1	0,1	0,0	1,0
RABIA HUMANA (A82)	0	0,0	0,0	1,0

MORBILIDAD REGISTRADA AGRUPADA SEGÚN SÍNDROME FEBRIL CON LINFOADENOPATIANOPATÍA

ENFERMEDADES	No.	TASAS	%	CONC.
PAROTIDITIS (B26)	110	9,1	0,0	1,0
RUBÉOLA (B06)	0	0,0	0,0	1,0

Concentración; número de consultas realizadas por cada paciente por la misma causa.
TASAS ESPECIFICAS POR 100.000 HABITANTES.
Fuente: Epi -15 Dirección de Vigilancia Epidemiológica

MORBILIDAD REGISTRADA POR ENFERMEDADES, APARATOS Y SISTEMAS. TRUJILLO, 2012

ENFERMEDADES	P	S	X	TOTAL	TASA	%	CONC.
I.- ENFERM. INFECCIOSAS Y PARASITARIAS	**114.354**	**12.252**	**1.746**	**116.100**	**15.041,5**	**13,9**	**1,1**
Ia.- TRANSMISIÓN HÍDRICA Y ALIMENTOS	**52.113**	**2.001**	**788**	**52.901**	**6.853,7**	**6,3**	**1,0**
1.- COLERA (A00)	0	0	0	0	0,0	0,0	1,0
2.- AMIBIASIS (A06)	3.392	0	0	3.392	439,5	0,4	1,0
3.- DIARREAS < 1a. (A08-A09)	4.378	0	0	4.378	567,2	0,5	1,0
4.- DIARREAS 1-4a. (A08-A09)	9.527	0	0	9.527	1.234,3	1,1	1,0
5.- DIARREAS 5a. Y MAS (A08-A09)	20.181	0	0	20.181	2.614,6	2,4	1,0
6.- FIEBRE TIFOIDEA (A01.0)	0	0	0	0	0,0	0,0	1,0
7.- ETA Nº DE BROTES	1	0	0	1	0,1	0,0	1,0
8.- CASOS ASOC. A BROTES DE ETA	30	0	0	30	3,9	0,0	1,0
9.- HEPATITIS AGUDA TIPO A (B15)	80	0	0	80	10,4	0,0	1,0
Ib.- TRANSMISIÓN AEREA	**114**	**0**	**0**	**114**	**14,8**	**0,0**	**1,0**
10.- TUBERCULOSIS (A15-A19)	112	0	0	112	14,5	0,0	1,0
11.- INFLUENZA (J10-J11) ENF. TIPO INFLUENZA	2	0	0	2	0,3	0,0	1,0
Ic.- TRANSMISIÓN SEXUAL	**112**	**27**	**0**	**112**	**14,5**	**0,0**	**1,2**
12.- INFECCIÓN GONOCOCICA (A54)	45	23	0	45	5,8	0,0	1,5
13.- SIFILIS (A51-A53)	16	2	0	16	2,1	0,0	1,1
14.- SIFILIS CONGENITA (A50)	0	0	0	0	0,0	0,0	1,0
15.- INFECCIÓN ASINTOMATICA VIH (Z21)	1	0	0	1	0,1	0,0	1,0
16.- ENFERMEDAD VIH/SIDA (B20-B24)	21	0	0	21	2,7	0,0	1,0
Id.- OTRAS TRANSMISIBLES	**60.171**	**10.223**	**958**	**61.129**	**7.919,7**	**7,3**	**1,2**
17.- TOSFERINA (A37)	0	0	0	0	0,0	0,0	1,0
18.- PAROTIDITIS INFECCIOSA (B26)	35	0	0	35	4,5	0,0	1,0
19.- TETANOS (A33-A35)	1	0	0	1	0,1	0,0	1,0
20.- VARICELA (B01)	1.451	0	0	1.451	188,0	0,2	1,0

MORBILIDAD REGISTRADA POR ENFERMEDADES, APARATOS Y SISTEMAS. TRUJILLO, 2012. Continuación

ENFERMEDADES	P	S	X	TOTAL	TASA	%	CONC.
Ie.- TRANSMISIÓN VECTORIAL	**1.801**	**0**	**0**	**1.801**	**233,3**	**0,2**	**1,0**
21.- DENGUE (TODAS LAS FORMAS)	1.773	0	0	1.773	229,7	0,2	1,0
22.- MALARIA (VIVAX + FALCIPARUM)	5	0	0	5	0,6	0,0	1,0
23.- FIEBRE AMARILLA (A95)	0	0	0	0	0,0	0,0	1,0
24.- LEISHMANIASIS (B55)	0	0	0	0	0,0	0,0	1,0
25.- ENFERMEDAD DE CHAGAS (B57)	1	0	0	1	0,1	0,0	1,0
II.- NEOPLASIAS (C00-D48)	**453**	**277**	**13**	**466**	**60,4**	**0,1**	**1,6**
III.- ENFERM. DE LA SANGRE (D50-D89)	**9.794**	**2.978**	**685**	**10.479**	**1.357,6**	**1,3**	**1,3**
IV.- ENFERM. ENDOCRINAS Y METABOLICAS (E00-E90)	**10.254**	**9.667**	**951**	**11.205**	**1.451,7**	**1,3**	**1,9**
26.- DIABETES (E10-E14)	6.792	8.212	524	7.316	947,8	0,9	2,2
V.- TRASTORNOS MENTALES (F00-F99)	**1.159**	**2.427**	**38**	**1.197**	**155,1**	**0,1**	**3,1**
VI.- ENFERM. DEL SISTEMA NERVIOSO (G00-G99)	**7.908**	**1.350**	**165**	**8.073**	**1.045,9**	**1,0**	**1,2**
27.- MENINGITIS VIRAL (A87)	2	0	0	2	0,3	0,0	1,0
28.- MENINGITIS BACTERIANA (G00)	10	0	0	10	1,3	0,0	1,0
29.- PARALISIS FLACIDA (G82.0)	2	0	0	2	0,3	0,0	1,0
VII.- ENFERM. DEL OJO Y SUS ANEXOS (H00-H59)	**9.154**	**2.571**	**336**	**9.490**	**1.229,5**	**1,1**	**1,3**
VIII.- ENFERM. DEL OIDO (H60-H95)	**11.779**	**1.057**	**196**	**11.975**	**1.551,4**	**1,4**	**1,1**
IX.- ENFERM. DEL SISTEMA CIRCULATORIO (I00-I99)	**22.841**	**14.816**	**1.566**	**24.407**	**3.162,1**	**2,9**	**1,6**
30.- HIPERTENSION ARTERIAL (I10)	17.912	13.473	1.220	19.132	2.478,7	2,3	1,8
31.- CARDIOPATIA ISQUEMICA (I25.9)	1.520	340	38	1.558	201,8	0,2	1,2
32.- ENFERMEDADES CEREBROVASCULARES (I60-I69)	940	137	18	958	124,1	0,1	1,1

MORBILIDAD REGISTRADA POR ENFERMEDADES, APARATOS Y SISTEMAS. TRUJILLO, 2012. Continuación

ENFERMEDADES	P	S	X	TOTAL	TASA	%	CONC.
X.- ENFERM. DEL SISTEMA RESPIRATORIO (J00-J99)	**242.404**	**6.126**	**505**	**242.909**	**31.470,4**	**29,0**	**1,0**
33.- RINOFARINGITIS AGUDA (J00)	41.800	0	0	41.800	5.415,5	5,0	1,0
34.- SINUSITIS AGUDA (J01)	2.897	0	0	2.897	375,3	0,3	1,0
35.- FARINGITIS AGUDA (J02)	15.470	0	0	15.470	2.004,2	1,8	1,0
36.- AMIGDALITIS AGUDA (J03)	65.212	55	0	65.212	8.448,6	7,8	1,0
37.- LARINGITIS Y TRAQUEITIS AGUDA (J04-J05)	1.628	0	0	1.628	210,9	0,2	1,0
38.- IRA VIAS RESP. SUP. NO ESPECIF. (J06)	52.630	0	0	52.630	6.818,6	6,3	1,0
39.- BRONQUITIS AGUDA (J20)	22.995	0	0	22.995	2.979,2	2,7	1,0
40.- BRONQUIOLITIS AGUDA MENOR DE 2 AÑOS (J21)	1.955	0	0	1.955	253,3	0,2	1,0
41.- IRA NO ESPECIF. VIAS RESP. INFERIORES (J22)	3.987	0	0	3.987	516,5	0,5	1,0
42.- INFECCIÓN RESPIRATORIA AGUDA GRAVE (J22)	1.231	0	0	1.231	159,5	0,1	1,0
43.- NEUMONÍA (J12-J18)	2.788	0	0	2.788	361,2	0,3	1,0
44.- ASMA (J45)	19.485	4.323	306	19.791	2.564,1	2,4	1,2
45.- EPOC (J44)	0	0	0	0	0,0	0,0	1,0
XI.- ENFERM. DEL SISTEMA DIGESTIVO (K00-K93)	**29.818**	**6.230**	**1.465**	**31.283**	**4.052,9**	**3,7**	**1,2**
XII.- ENFERM. DE LA PIEL (L00-L99)	**31.202**	**3.396**	**493**	**31.695**	**4.106,3**	**3,8**	**1,1**
XIII.- ENFERM. OSTEOMUSCULAR (M00-M99)	**20.150**	**5.513**	**410**	**20.560**	**2.663,7**	**2,5**	**1,3**

MORBILIDAD REGISTRADA POR ENFERMEDADES, APARATOS Y SISTEMAS. TRUJILLO, 2012. Continuación

ENFERMEDADES	P	S	X	TOTAL	TASA	%	CONC.
XIV.- ENFERM. SISTEMA GENITOURINARIO (N00-N99)	**36.106**	**5.369**	**1.478**	**37.584**	**4.869,3**	**4,5**	**1,1**
46.- ENFERMEDAD RENAL (N00-N29)	25.317	4.105	668	25.985	3.366,5	3,1	1,2
XV.- EMBARAZO, PARTO Y PUERPERIO (O00-O99)	**4.262**	**323**	**59**	**4.321**	**559,8**	**0,5**	**1,1**
XVI.- AFECCIONES PERINATALES (P00-P96)	**0**	**0**	**0**	**0**	**0,0**	**0,0**	**1,0**
XVIII.- SÍNTOMAS, SIGNOS Y HALLAZGOS ANORMALES (R00-R99)	**75.185**	**4.581**	**655**	**75.840**	**9.825,6**	**9,1**	**1,1**
47.- FIEBRE (R50)	26.361	0	0	26.361	3.415,2	3,1	1,0
XIX.- TRAUMATISMOS Y ENVENENAMIENTOS (S00-T98)	**41.450**	**2.128**	**86**	**41.536**	**5.381,3**	**5,0**	**1,1**
48.- MORDEDURA SOSPECHOSA DE RABIA (A82)	1.615	0	0	1.615	209,2	0,2	1,0
49.- INTOXICACION POR PLAGUICIDAS (T60)	62	0	0	62	8,0	0,0	1,0
XX.- CAUSAS EXTERNAS (V01-Y98)	**11.931**	**132**	**17**	**11.948**	**1.547,9**	**1,4**	**1,0**
50.- ACCIDENTES DE TRANSPORTE TERRESTRE (V01-V89)	2.695	3	1	2.696	349,3	0,3	1,0
51.- EFECTOS ADVERSOS DE MEDICAMENTOS (Y40-Y57)	195	0	0	195	25,3	0,0	1,0
52.- EFECTOS ADVERSOS DE VACUNAS (Y58-Y59)	1	0	0	1	0,1	0,0	1,0
TOTAL CONSULTAS REALIZADAS (P+X)	**724.214**	**100.383**	**13.124**	**737.338**	**95.526,9**	**100,0**	**1,1**
TOTAL PACIENTES HOSPITALIZADOS POR TODAS CAUSAS	**15.742**	**0**	**0**	**15.742**	**2.039,5**	**1,9**	**1,0**

(a*): CHAGAS AGUDO SE INCLUYE EN ENFERMEDAD DE CHAGAS.
(a**): ACCIDENTES DE TRANSPORTE TERRESTRE, DEL HOGAR, LABORALES Y OTROS ACCIDENTES,
SE EXCLUYEN DEL CONTEO DEL TOTAL DE CAUSAS. SE SUPONEN INCLUIDAS EN HERIDAS,
FRACTURAS Y/O LUXACIONES, ESGUINCES Y OTROS TRAUMATISMOS.
Para calcular las tasas:
(*) : TASAS POR 100.000 N.V.R.
(**) : TASAS ESPECIFICAS POR 100.000 MUJERES ENTRE 15 Y 49 AÑOS DE EDAD.
(***) : TASAS ESPECIFICAS POR 100.000 HABS. DEL CORRESPONDIENTE GRUPO DE EDAD.
Fuente: Epi -15 Dirección de Vigilancia Epidemiológica

MORBILIDAD REGISTRADA RED AMBULATORIA. INFORME EPI-15, CONSOLIDADO DEL AÑO 2012
TRUJILLO

ORDEN	ENFERMEDADES	Nº	Tasa	%	CONC.
1	AMIGDALITIS AGUDA (J03)	65.212	8.448,6	7,8	1,0
2	IRA VIAS RESP. SUP. Y SITIOS MULTIPLES NO ESPECIF.(J06)	52.630	6.818,6	6,3	1,0
3	SÍNDROME VIRAL (VIROSIS) (B34)	49.508	6.414,1	5,9	1,2
4	OTRAS CAUSAS DE CONSULTAS NO ESPECIFICADA	45.292	5.867,9	5,4	1,4
5	CEFALEA (R51)	30.016	3.888,8	3,6	1,1
6	RINOFARINGITIS AGUDA MAYOR O IGUAL DE 5 AÑOS (J00) (****)	28.377	3.676,4	3,4	1,0
7	FIEBRE (R50)	26.361	3.415,2	3,1	1,0
8	BRONQUITIS AGUDA (J20)	22.995	2.979,2	2,7	1,0
9	INFECCIÓN URINARIA (N39.0)	21.848	2.830,6	2,6	1,2
10	DIARREAS DE 5 AÑOS Y MAS (A08-A09) (***)	20.181	2.614,6	2,4	1,0
11	OTROS TRAUMATISMOS	17.464	2.262,6	2,1	1,0
12	DOLOR ABDOMINAL (R10.4)	16.653	2.157,5	2,0	1,1
13	HERIDAS	13.835	1.792,4	1,7	1,0
14	RINOFARINGITIS AGUDA MENOR DE 5 AÑOS (J00) (****)	13.423	1.739,0	1,6	1,0
15	HIPERTENSION ARTERIAL 45 AÑOS Y MAS (I10) (***)	13.321	1.725,8	1,6	1,9
16	HELMINTIASIS (B65-B68, B70-B83)	12.569	1.628,4	1,5	1,2
17	FARINGITIS AGUDA MAYOR O IGUAL DE 5 AÑOS (J02) (****)	11.926	1.545,1	1,4	1,0
18	ANEMIAS (D50-B64)	10.479	1.357,6	1,3	1,3
19	ASMA MENOR DE 10 AÑOS (J45) (***)	10.109	1.309,7	1,2	1,3
20	ASMA DE 10 AÑOS Y MÁS (J45) (***)	9.682	1.254,4	1,2	1,2
21	DIARREAS DE 1 A 4 AÑOS (A08-A09) (**)	9.527	1.234,3	1,1	1,0
22	ABSCESOS (L02)	9.452	1.224,6	1,1	1,1
23	GASTRITIS (K29)	8.500	1.101,2	1,0	1,2
24	DERMATITIS (L20-L30)	8.442	1.093,7	1,0	1,2
25	CARIES DENTAL (K02)	8.223	1.065,3	1,0	1,1

Concentración; número de consultas realizadas por cada paciente por la misma causa.
(a**): ACCIDENTES DE TRANSPORTE TERRESTRE, DEL HOGAR, LABORALES Y OTROS ACCIDENTES, SE EXCLUYEN DEL CONTEO DEL TOTAL DE CAUSAS.
(*) : TASAS POR 100.000 N.V.R.
(**) : TASAS ESPECIFICAS POR 100.000 MUJERES ENTRE 15 Y 49 AÑOS DE EDAD.
(***) : TASAS ESPECIFICAS POR 100.000 HABS. DEL CORRESPONDIENTE GRUPO DE EDAD.
NOTA: LA TASA GENERAL DE MORBILIDAD REGISTRADA (TOTAL CAUSAS) ES POR 1.000 HABITANTES.
Fuente: Epi -15 Dirección de Vigilancia Epidemiológica
MORBILIDAD REGISTRADA RED AMBULATORIA. INFORME EPI-15, CONSOLIDADO DEL AÑO 2012
TRUJILLO

MORBILIDAD REGISTRADA POR SISTEMAS Y APARATOS.
TRUJILLO, 2012

ORDEN	APARATOS Y SISTEMAS	No.	TASAS	%	CONC.
1	**ENFERM. DEL SISTEMA RESPIRATORIO**	**242.909**	**31.470,4**	**29,0**	**1,0**
2	**ENFERM. INFECCIOSAS Y PARASITARIAS**	**116.100**	**15.041,5**	**13,9**	**1,1**
	TRANSMISIÓN HÍDRICA Y ALIMENTOS	52.901	6.853,7	6,3	1,0
	OTRAS ENF. TRANSMISIBLES	61.129	7.919,7	7,3	1,2
	TRANSMITIDAS POR VECTORES	1.801	233,3	0,2	1,0
	TRANSMISIÓN AEREA	114	14,8	0,0	1,0
	TRANSMISIÓN SEXUAL	112	14,5	0,0	1,2
	PREVENIBLES POR VACUNAS	41	5,3	0,0	1,0
	ENFERMEDADES ZOONOTICAS	2	0,3	0,0	1,5
3	**TRAUMATISMOS Y ENVENENAMIENTOS**	**41.536**	**5.381,3**	**5,0**	**1,1**
4	**ENF.DEL SISTEMA GENITO-URINARIO**	**37.584**	**4.869,3**	**4,5**	**1,1**
5	**ENFERMEDADES DEL SISTEMA DIGESTIVO**	**31.283**	**4.052,9**	**3,7**	**1,2**
6	**ENF.DE LA PIEL Y TEJ. SUBCUTANEO**	**31.695**	**4.106,3**	**3,8**	**1,1**
7	**ENFERM. DEL SISTEMA CIRCULATORIO**	**24.407**	**3.162,1**	**2,9**	**1,6**
8	**ENF.SIST.OSTEOMUSC. Y TEJ. CONJUNTIVO**	**20.560**	**2.663,7**	**2,5**	**1,3**
9	**ENF. DEL OIDO Y APOFISIS MASTOIDES**	**11.975**	**1.551,4**	**1,4**	**1,1**
10	**EMBARAZO, PARTO Y PUERPERIO(*)**	**4.321**	**559,8**	**0,5**	**1,1**
11	**ENF.DEL OJO Y SUS ANEXOS**	**9.490**	**1.229,5**	**1,1**	**1,3**
12	**ENF. ENDOCRINAS, NUTRIC. Y METABOLICAS**	**11.205**	**1.451,7**	**1,3**	**1,9**
13	**ENF.DE LA SANGRE Y ORG. HEMATOPOY.**	**10.479**	**1.357,6**	**1,3**	**1,3**
14	**ENF. DEL SISTEMA NERVIOSO**	**8.073**	**1.045,9**	**1,0**	**1,2**
15	**TRAST.MENTALES Y DEL COMPORTAMIENTO**	**1.197**	**155,1**	**0,1**	**3,1**
16	**NEOPLASIAS**	**466**	**60,4**	**0,1**	**1,6**
	CAUSAS EXTERNAS DE TRAUM. Y ENVENEN.(**)	11.948	1.547,9	1,4	1,0
	SUB-TOTAL APARATOS Y SISTEMAS	**603.280**	**78.158,8**	**72,0**	**1,1**
	SUB-TOTAL SINT.SIG. Y HALLAZG. ANORMALES	**75.840**	**9.825,6**	**9,1**	**1,1**
	SUB-TOTAL OTRAS CAUSAS DE CONSULTA	**221.387**	**28.682,1**	**26,4**	**1,3**
	TOTAL CAUSAS DE CONSULTA	**837.721**	**108.532,2**	**100,0**	**1,1**

(*) : TASAS POR 100.000 MUJERES ENTRE 15 Y 49 a. DE EDAD.
(**): ACCIDENTES DE TRANSPORTE TERRESTRE, DEL HOGAR, LABORALES Y OTROS ACCIDENTES, SE EXCLUYEN DEL CONTEO DEL TOTAL DE CAUSAS. SE SUPONEN INCLUIDAS EN HERIDAS, FRACTURAS Y/O LUXACIONES, ESGUINCES Y OTROS TRAUMATISMOS DEL SISTEMA TRAUMATISMOS Y ENVENENAMIENTOS.
Fuente: Epi -15 Dirección de Vigilancia Epidemiológica
MORBILIDAD REGISTRADA POR SISTEMAS Y APARATOS.

MORBILIDAD REGISTRADA POR ENFERMEDADES INFECCIOSAS Y PARASITARIAS
TRUJILLO, 2012

TRANSMISIÓN HÍDRICA Y ALIMENTOS

ENFERMEDADES	No.	TASAS	%	CONC.
COLERA (A00)	0	0,0	0,0	1,0
DIARREAS (A08-A09)	34.086	4.416,1	4,1	1,0
AMIBIASIS (A06)	3.392	439,5	0,4	1,0
FIEBRE TIFOIDEA (A01.0)	0	0,0	0,0	1,0
CASOS ASOC. BROTES ETA	30	3,9	0,0	1,0
HEPATITIS AGUDA TIPO A (B15)	80	10,4	0,0	1,0

TRANSMISIÓN AEREA Y OTRAS

ENFERMEDADES	No.	TASAS	%	CONC.
TUBERCULOSIS (A15-A19)	112	14,5	0,0	1,0
INFLUENZA (J10-J11)	2	0,3	0,0	1,0
VARICELA (B01)	1.451	188,0	0,2	1,0
PAROTIDITIS (B26)	35	4,5	0,0	1,0

Concentración; número de consultas realizadas por cada paciente por la misma causa.
(*) TASAS ESPECIFICAS POR 100.000 NVR.
(**) TASAS ESPECIFICAS POR 100.000 INDIVIDUOS DEL GRUPO CORRESPONDIENTE.
TASAS ESPECIFICAS POR 100.000 HABITANTES.
Fuente: Epi -15 Dirección de Vigilancia Epidemiológica

ENFERMEDADES RESPIRATORIAS, DIGESTIVAS Y TRAUMATISMOS
TRUJILLO, 2012

MORBILIDAD REGISTRADA POR ENFERMEDADES DEL SISTEMA RESPIRATORIO

ENFERMEDADES	No.	TASAS	%	CONC.
IRA VIAS RESP. SUPERIORES (J06)	52.630	6.818,6	6,3	1,0
AMIGDALITIS AGUDA (J03)	65.212	8.448,6	7,8	1,0
RINOFARINGITIS AGUDA (J00)	41.800	5.415,5	5,0	1,0
BRONQUITIS AGUDA (J20)	22.995	2.979,2	2,7	1,0
NEUMONÍA (J12-J18)	2.788	361,2	0,3	1,0

MORBILIDAD REGISTRADA POR ENFERMEDADES DEL SISTEMA DIGESTIVO

ENFERMEDADES	No.	TASAS	%	CONC.
DIARREAS AGUDAS (A08-A09)	34.086	4.416,1	4,1	1,0
AMIBIASIS INTESTINAL (A06)	3.392	439,5	0,4	1,0

MORBILIDAD REGISTRADA POR TRAUMATISMO Y ENVENENAMIENTO

ENFERMEDADES	No.	TASAS	%	CONC.
MORDEDURA SOSPECHOSA RABIA (A82)	1.615	209,2	0,2	1,0
INTOXICACIÓN POR PLAGUICIDAS (T60)	62	8,0	0,0	1,0

Concentración; número de consultas realizadas por cada paciente por la misma causa.
TASAS ESPECIFICAS POR 100.000 HABITANTES.
Fuente: Epi -15 Dirección de Vigilancia Epidemiológica

CAUSAS EXTERNAS, SÍNTOMAS Y SÍNDROMES FEBRILES
TRUJILLO, 2012

CAUSAS EXTERNAS DE MORBILIDAD

ENFERMEDADES	No.	TASAS	%	CONC.
ACCIDENTES TRANSPORTE TERRESTRE (V01-V89)	2.696	349,3	0,3	1,0
EFECTOS ADVERSOS MEDICAMENTOS (Y40-Y57)	195	25,3	0,0	1,0

MORBILIDAD REGISTRADA POR SÍNTOMAS, SIGNOS Y HALLAZGOS ANORMALES

ENFERMEDADES	No.	TASAS	%	CONC.
FIEBRE (R50)	26.361	3.415,2	3,1	1,0

MORBILIDAD AGRUPADA SEGÚN SÍNDROME FEBRIL ERUPTIVO

ENFERMEDADES	No.	TASAS	%	CONC.
VARICELA (B01)	1.451	188,0	0,2	1,0
SARAMPION SOSPECHA (B05)	0	0,0	0,0	1,0
RUBEOLA SOSPECHA (B06)	0	0,0	0,0	1,0

MORBILIDAD AGRUPADA SEGÚN SÍNDROME FEBRIL HEMORRÁGICO

ENFERMEDADES	No.	TASAS	%	CONC.
DENGUE GRAVE / HEMORRAGICO (A91)	211	27,3	0,0	1,0
FIEBRE HEMORRAGICA VENEZOLANA (A96.8)	0	0,0	0,0	1,0

Concentración; número de consultas realizadas por cada paciente por la misma causa.
TASAS ESPECIFICAS POR 100.000 HABITANTES.
Fuente: Epi -15 Dirección de Vigilancia Epidemiológica

SÍNDROMES FEBRIL ICTERICO, RESPIRATORIO Y GASTROINTESTINAL
TRUJILLO, 2012

MORBILIDAD REGISTRADA AGRUPADA SEGÚN SÍNDROME FEBRIL ICTÉRICO

ENFERMEDADES	No.	TASAS	%	CONC.
HEPATITIS AGUDA TIPO A (B15)	80	10,4	0,0	1,0
HEPATITIS AGUDA TIPO B (B16)	16	2,1	0,0	1,0
HEPATITIS AGUDA TIPO C (B17)	31	4,0	0,0	1,0
LEPTOSPIROSIS (A27)	1	0,1	0,0	1,0
FIEBRE AMARILLA (A95)	0	0,0	0,0	1,0

MORBILIDAD REGISTRADA AGRUPADA SEGÚN SÍNDROME RESPIRATORIOS

ENFERMEDADES	No.	TASAS	%	CONC.
IRA VIAS RESP. SUPERIORES (J06)	52.630	6.818,6	6,3	1,0
NEUMONIA (J12-J18)	2.788	361,2	0,3	1,0

MORBILIDAD REGISTRADA AGRUPADA SEGÚN SÍNDROME GASTROINTESTINAL

ENFERMEDADES	No.	TASAS	%	CONC.
DIARREAS (A08-A09)	34.086	4.416,1	4,1	1,0
AMIBIASIS (A06)	3.392	439,5	0,4	1,0

Concentración; número de consultas realizadas por cada paciente por la misma causa.
TASAS ESPECIFICAS POR 100.000 HABITANTES.
Fuente: Epi -15 Dirección de Vigilancia Epidemiológica

SÍNDROMES NEUROLOGICO Y FEBRIL CON LINFADENOPATIAS
TRUJILLO, 2012

MORBILIDAD REGISTRADA AGRUPADA SEGÚN SÍNDROME NEUROLÓGICO

ENFERMEDADES	No.	TASAS	%	CONC.
MENINGITIS VIRAL (A87)	2	0,3	0,0	1,0
MENINGITIS BACTERIANA (G00)	10	1,3	0,0	1,0
MENINGITIS MENINGOCOCICA (A39.0)	0	0,0	0,0	1,0
PARALISIS FLACIDA (G82.0)	2	0,3	0,0	1,0
TETANOS (A33-A35)	1	0,1	0,0	1,0
RABIA HUMANA (A82)	0	0,0	0,0	1,0

MORBILIDAD REGISTRADA AGRUPADA SEGÚN SÍNDROME FEBRIL CON LINFOADENOPATIANOPATÍA

ENFERMEDADES	No.	TASAS	%	CONC.
PAROTIDITIS (B26)	35	4,5	0,0	1,0
RUBÉOLA (B06)	0	0,0	0,0	1,0

Concentración; número de consultas realizadas por cada paciente por la misma causa.
TASAS ESPECIFICAS POR 100.000 HABITANTES.
Fuente: Epi -15 Dirección de Vigilancia Epidemiológica

MORBILIDAD REGISTRADA POR ENFERMEDADES, APARATOS Y SISTEMAS. VARGAS, 2012

ENFERMEDADES	P	S	X	TOTAL	TASA	%	CONC.
I.- ENFERM. INFECCIOSAS Y PARASITARIAS	**38.286**	**8.926**	**16.976**	**55.262**	**15.480,1**	**12,6**	**1,2**
Ia.- TRANSMISIÓN HÍDRICA Y ALIMENTOS	**32.456**	**853**	**311**	**32.767**	**9.178,8**	**7,5**	**1,0**
1.- COLERA (A00)	0	0	0	0	0,0	0,0	1,0
2.- AMIBIASIS (A06)	738	39	57	795	222,7	0,2	1,1
3.- DIARREAS < 1a. (A08-A09)	2.936	100	9	2.945	825,0	0,7	1,0
4.- DIARREAS 1-4a. (A08-A09)	7.395	140	19	7.414	2.076,8	1,7	1,0
5.- DIARREAS 5a. Y MAS (A08-A09)	19.546	439	162	19.708	5.520,6	4,5	1,0
6.- FIEBRE TIFOIDEA (A01.0)	0	0	0	0	0,0	0,0	1,0
7.- ETA Nº DE BROTES	3	0	0	3	0,8	0,0	1,0
8.- CASOS ASOC. A BROTES DE ETA	29	0	0	29	8,1	0,0	1,0
9.- HEPATITIS AGUDA TIPO A (B15)	92	0	0	92	25,8	0,0	1,0
Ib.- TRANSMISIÓN AEREA	**78**	**32**	**38**	**116**	**32,5**	**0,0**	**1,4**
10.- TUBERCULOSIS (A15-A19)	71	29	0	71	19,9	0,0	1,4
11.- INFLUENZA (J10-J11) ENF. TIPO INFLUENZA	7	3	38	45	12,6	0,0	1,4
Ic.- TRANSMISIÓN SEXUAL	**106**	**58**	**0**	**106**	**29,7**	**0,0**	**1,5**
12.- INFECCIÓN GONOCOCICA (A54)	9	13	0	9	2,5	0,0	2,4
13.- SIFILIS (A51-A53)	6	31	0	6	1,7	0,0	6,2
14.- SIFILIS CONGENITA (A50)	0	0	0	0	0,0	0,0	1,0
15.- INFECCIÓN ASINTOMATICA VIH (Z21)	47	0	0	47	13,2	0,0	1,0
16.- ENFERMEDAD VIH/SIDA (B20-B24)	29	4	0	29	8,1	0,0	1,1
Id.- OTRAS TRANSMISIBLES	**5.062**	**7.980**	**16.624**	**21.686**	**6.074,7**	**5,0**	**2,6**
17.- TOSFERINA (A37)	0	2	0	0	0,0	0,0	1,0
18.- PAROTIDITIS INFECCIOSA (B26)	19	1	0	19	5,3	0,0	1,1
19.- TETANOS (A33-A35)	0	0	0	0	0,0	0,0	1,0
20.- VARICELA (B01)	947	36	1	948	265,6	0,2	1,0

MORBILIDAD REGISTRADA POR ENFERMEDADES, APARATOS Y SISTEMAS. VARGAS, 2012. Continuación

ENFERMEDADES	P	S	X	TOTAL	TASA	%	CONC.
Ie.- TRANSMISIÓN VECTORIAL	**529**	**0**	**3**	**532**	**149,0**	**0,1**	**1,0**
21.- DENGUE (TODAS LAS FORMAS)	486	0	2	488	136,7	0,1	1,0
22.- MALARIA (VIVAX + FALCIPARUM)	0	0	0	0	0,0	0,0	1,0
23.- FIEBRE AMARILLA (A95)	0	0	0	0	0,0	0,0	1,0
24.- LEISHMANIASIS (B55)	0	0	0	0	0,0	0,0	1,0
25.- ENFERMEDAD DE CHAGAS (B57)	27	0	0	27	7,6	0,0	1,0
II.- NEOPLASIAS (C00-D48)	**159**	**97**	**0**	**159**	**44,5**	**0,0**	**1,6**
III.- ENFERM. DE LA SANGRE (D50-D89)	**3.506**	**587**	**108**	**3.614**	**1.012,4**	**0,8**	**1,2**
IV.- ENFERM. ENDOCRINAS Y METABOLICAS (E00-E90)	**3.429**	**2.912**	**252**	**3.681**	**1.031,1**	**0,8**	**1,8**
26.- DIABETES (E10-E14)	2.516	2.309	226	2.742	768,1	0,6	1,9
V.- TRASTORNOS MENTALES (F00-F99)	**8.152**	**7.840**	**10**	**8.162**	**2.286,4**	**1,9**	**2,0**
VI.- ENFERM. DEL SISTEMA NERVIOSO (G00-G99)	**2.622**	**185**	**65**	**2.687**	**752,7**	**0,6**	**1,1**
27.- MENINGITIS VIRAL (A87)	5	0	0	5	1,4	0,0	1,0
28.- MENINGITIS BACTERIANA (G00)	6	0	0	6	1,7	0,0	1,0
29.- PARALISIS FLACIDA (G82.0)	0	0	0	0	0,0	0,0	1,0
VII.- ENFERM. DEL OJO Y SUS ANEXOS (H00-H59)	**5.806**	**250**	**119**	**5.925**	**1.659,7**	**1,4**	**1,0**
VIII.- ENFERM. DEL OIDO (H60-H95)	**10.940**	**495**	**183**	**11.123**	**3.115,8**	**2,5**	**1,0**
IX.- ENFERM. DEL SISTEMA CIRCULATORIO (I00-I99)	**14.233**	**7.713**	**835**	**15.068**	**4.220,9**	**3,4**	**1,5**
30.- HIPERTENSION ARTERIAL (I10)	13.121	6.902	758	13.879	3.887,8	3,2	1,5
31.- CARDIOPATIA ISQUEMICA (I25.9)	399	184	47	446	124,9	0,1	1,5
32.- ENFERMEDADES CEREBROVASCULARES (I60-I69)	298	499	11	309	86,6	0,1	2,7

MORBILIDAD REGISTRADA POR ENFERMEDADES, APARATOS Y SISTEMAS. VARGAS, 2012. Continuación

ENFERMEDADES	P	S	X	TOTAL	TASA	%	CONC.
X.- ENFERM. DEL SISTEMA RESPIRATORIO (J00-J99)	**128.440**	**3.826**	**4.024**	**132.464**	**37.106,1**	**30,3**	**1,0**
33.- RINOFARINGITIS AGUDA (J00)	6.813	33	66	6.879	1.927,0	1,6	1,0
34.- SINUSITIS AGUDA (J01)	2.429	9	19	2.448	685,7	0,6	1,0
35.- FARINGITIS AGUDA (J02)	7.463	37	160	7.623	2.135,4	1,7	1,0
36.- AMIGDALITIS AGUDA (J03)	29.182	53	120	29.302	8.208,1	6,7	1,0
37.- LARINGITIS Y TRAQUEITIS AGUDA (J04-J05)	1.056	40	52	1.108	310,4	0,3	1,0
38.- IRA VIAS RESP. SUP. NO ESPECIF. (J06)	32.745	67	0	32.745	9.172,6	7,5	1,0
39.- BRONQUITIS AGUDA (J20)	10.698	76	57	10.755	3.012,7	2,5	1,0
40.- BRONQUIOLITIS AGUDA MENOR DE 2 AÑOS (J21)	322	3	19	341	95,5	0,1	1,0
41.- IRA NO ESPECIF. VIAS RESP. INFERIORES (J22)	18.141	23	120	18.261	5.115,3	4,2	1,0
42.- INFECCIÓN RESPIRATORIA AGUDA GRAVE (J22)	300	0	0	300	84,0	0,1	1,0
43.- NEUMONÍA (J12-J18)	1.753	44	44	1.797	503,4	0,4	1,0
44.- ASMA (J45)	12.860	3.255	3.295	16.155	4.525,4	3,7	1,3
45.- EPOC (J44)	0	0	0	0	0,0	0,0	1,0
XI.- ENFERM. DEL SISTEMA DIGESTIVO (K00-K93)	**22.866**	**5.452**	**1.002**	**23.868**	**6.686,0**	**5,5**	**1,2**
XII.- ENFERM. DE LA PIEL (L00-L99)	**18.877**	**1.620**	**286**	**19.163**	**5.368,0**	**4,4**	**1,1**
XIII.- ENFERM. OSTEOMUSCULAR (M00-M99)	**6.932**	**928**	**121**	**7.053**	**1.975,7**	**1,6**	**1,1**

MORBILIDAD REGISTRADA POR ENFERMEDADES, APARATOS Y SISTEMAS. VARGAS, 2012. Continuación

ENFERMEDADES	P	S	X	TOTAL	TASA	%	CONC.
XIV.- ENFERM. SISTEMA GENITOURINARIO (N00-N99)	**18.605**	**2.203**	**668**	**19.273**	**5.398,8**	**4,4**	**1,1**
46.- ENFERMEDAD RENAL (N00-N29)	15.973	1.649	456	16.429	4.602,1	3,8	1,1
XV.- EMBARAZO, PARTO Y PUERPERIO (O00-O99)	**1.400**	**152**	**8**	**1.408**	**394,4**	**0,3**	**1,1**
XVI.- AFECCIONES PERINATALES (P00-P96)	**0**	**0**	**0**	**0**	**0,0**	**0,0**	**1,0**
XVIII.- SÍNTOMAS, SIGNOS Y HALLAZGOS ANORMALES (R00-R99)	**41.340**	**1.345**	**2.011**	**43.351**	**12.143,6**	**9,9**	**1,0**
47.- FIEBRE (R50)	18.734	73	854	19.588	5.487,0	4,5	1,0
XIX.- TRAUMATISMOS Y ENVENENAMIENTOS (S00-T98)	**32.746**	**4.813**	**175**	**32.921**	**9.221,9**	**7,5**	**1,1**
48.- MORDEDURA SOSPECHOSA DE RABIA (A82)	820	0	0	820	229,7	0,2	1,0
49.- INTOXICACION POR PLAGUICIDAS (T60)	2	3	0	2	0,6	0,0	2,5
XX.- CAUSAS EXTERNAS (V01-Y98)	**2.252**	**72**	**189**	**2.441**	**683,8**	**0,6**	**1,0**
50.- ACCIDENTES DE TRANSPORTE TERRESTRE (V01-V89)	204	1	189	393	110,1	0,1	1,0
51.- EFECTOS ADVERSOS DE MEDICAMENTOS (Y40-Y57)	11	36	0	11	3,1	0,0	4,3
52.- EFECTOS ADVERSOS DE VACUNAS (Y58-Y59)	6	1	0	6	1,7	0,0	1,2
TOTAL CONSULTAS REALIZADAS (P+X)	**361.213**	**49.641**	**27.037**	**388.250**	**108.757,5**	**100,0**	**1,1**
TOTAL PACIENTES HOSPITALIZADOS POR TODAS CAUSAS	**22.819**	**0**	**0**	**22.819**	**6.392,1**	**5,2**	**1,0**

(a*): CHAGAS AGUDO SE INCLUYE EN ENFERMEDAD DE CHAGAS.
(a**): ACCIDENTES DE TRANSPORTE TERRESTRE, DEL HOGAR, LABORALES Y OTROS ACCIDENTES,
SE EXCLUYEN DEL CONTEO DEL TOTAL DE CAUSAS. SE SUPONEN INCLUIDAS EN HERIDAS,
FRACTURAS Y/O LUXACIONES, ESGUINCES Y OTROS TRAUMATISMOS.
Para calcular las tasas:
(*) : TASAS POR 100.000 N.V.R.
(**) : TASAS ESPECIFICAS POR 100.000 MUJERES ENTRE 15 Y 49 AÑOS DE EDAD.
(***) : TASAS ESPECIFICAS POR 100.000 HABS. DEL CORRESPONDIENTE GRUPO DE EDAD.
Fuente: Epi -15 Dirección de Vigilancia Epidemiológica

MORBILIDAD REGISTRADA RED AMBULATORIA. INFORME EPI-15, CONSOLIDADO DEL AÑO 2012
VARGAS

ORDEN	ENFERMEDADES	Nº	Tasa	%	CONC.
1	IRA VIAS RESP. SUP. Y SITIOS MULTIPLES NO ESPECIF.(J06)	32.745	9.172,6	7,5	1,0
2	AMIGDALITIS AGUDA (J03)	29.302	8.208,1	6,7	1,0
3	DIARREAS DE 5 AÑOS Y MAS (A08-A09) (***)	19.708	5.520,6	4,5	1,0
4	FIEBRE (R50)	19.588	5.487,0	4,5	1,0
5	IRA NO ESPECIF.VIAS RESP.INFERIORES (J22)	18.261	5.115,3	4,2	1,0
6	OTROS TRAUMATISMOS	18.107	5.072,2	4,1	1,1
7	SÍNDROME VIRAL (VIROSIS) (B34)	16.916	4.738,5	3,9	18,5
8	CEFALEA (R51)	14.956	4.189,5	3,4	1,1
9	INFECCIÓN URINARIA (N39.0)	12.612	3.532,9	2,9	1,1
10	HIPERTENSION ARTERIAL 45 AÑOS Y MAS (I10) (***)	11.450	3.207,4	2,6	1,5
11	BRONQUITIS AGUDA (J20)	10.755	3.012,7	2,5	1,0
12	OTRAS ENFERMEDADES ESOFAGO, ESTOMAGO E INTESTINO	10.523	2.947,7	2,4	1,1
13	ASMA MENOR DE 10 AÑOS (J45) (***)	8.401	2.353,3	1,9	1,2
14	TRASTORNOS MENTALES Y DEL COMPORTAMIENTO(F00-F99)	8.162	2.286,4	1,9	2,0
15	DOLOR ABDOMINAL (R10.4)	7.964	2.230,9	1,8	1,0
16	ASMA DE 10 AÑOS Y MÁS (J45) (***)	7.754	2.172,1	1,8	1,3
17	HERIDAS	7.488	2.097,6	1,7	1,1
18	DIARREAS DE 1 A 4 AÑOS (A08-A09) (**)	7.414	2.076,8	1,7	1,0
19	ABSCESOS (L02)	6.290	1.762,0	1,4	1,1
20	FARINGITIS AGUDA MAYOR O IGUAL DE 5 AÑOS (J02) (****)	6.220	1.742,4	1,4	1,0
21	RINOFARINGITIS AGUDA MAYOR O IGUAL DE 5 AÑOS (J00) (****)	5.315	1.488,8	1,2	1,0
22	OTITIS MEDIA AGUDA MAYOR O IGUAL A 5 AÑOS (H65.0-H65.1,H66.0,H66.9) (***)	4.887	1.369,0	1,1	1,1
23	CONJUNTIVITIS (H10)	4.683	1.311,8	1,1	1,0
24	CELULITIS (L03)	4.557	1.276,5	1,0	1,1
25	DERMATITIS (L20-L30)	4.432	1.241,5	1,0	1,1

Concentración; número de consultas realizadas por cada paciente por la misma causa.
(a**): ACCIDENTES DE TRANSPORTE TERRESTRE, DEL HOGAR, LABORALES Y OTROS ACCIDENTES, SE EXCLUYEN DEL CONTEO DEL TOTAL DE CAUSAS.
(*) : TASAS POR 100.000 N.V.R.
(**) : TASAS ESPECIFICAS POR 100.000 MUJERES ENTRE 15 Y 49 AÑOS DE EDAD.
(***) : TASAS ESPECIFICAS POR 100.000 HABS. DEL CORRESPONDIENTE GRUPO DE EDAD.
NOTA: LA TASA GENERAL DE MORBILIDAD REGISTRADA (TOTAL CAUSAS) ES POR 1.000 HABITANTES.
Fuente: Epi -15 Dirección de Vigilancia Epidemiológica
MORBILIDAD REGISTRADA RED AMBULATORIA. INFORME EPI-15, CONSOLIDADO DEL AÑO 2012
VARGAS

MORBILIDAD REGISTRADA POR SISTEMAS Y APARATOS. VARGAS, 2012

ORDEN	APARATOS Y SISTEMAS	No.	TASAS	%	CONC.
1	**ENFERM. DEL SISTEMA RESPIRATORIO**	**132.464**	**37.106,1**	**30,3**	**1,0**
2	**ENFERM. INFECCIOSAS Y PARASITARIAS**	**55.262**	**15.480,1**	**12,6**	**1,2**
	TRANSMISIÓN HÍDRICA Y ALIMENTOS	32.767	9.178,8	7,5	1,0
	OTRAS ENF. TRANSMISIBLES	21.686	6.074,7	5,0	2,6
	TRANSMITIDAS POR VECTORES	532	149,0	0,1	1,0
	TRANSMISIÓN AEREA	116	32,5	0,0	1,4
	TRANSMISIÓN SEXUAL	106	29,7	0,0	1,5
	PREVENIBLES POR VACUNAS	35	9,8	0,0	1,1
	ENFERMEDADES ZOONOTICAS	20	5,6	0,0	1,0
3	**TRAUMATISMOS Y ENVENENAMIENTOS**	**32.921**	**9.221,9**	**7,5**	**1,1**
4	**ENF.DEL SISTEMA GENITO-URINARIO**	**19.273**	**5.398,8**	**4,4**	**1,1**
5	**ENFERMEDADES DEL SISTEMA DIGESTIVO**	**23.868**	**6.686,0**	**5,5**	**1,2**
6	**ENF.DE LA PIEL Y TEJ. SUBCUTANEO**	**19.163**	**5.368,0**	**4,4**	**1,1**
7	**ENFERM. DEL SISTEMA CIRCULATORIO**	**15.068**	**4.220,9**	**3,4**	**1,5**
8	**ENF.SIST.OSTEOMUSC. Y TEJ. CONJUNTIVO**	**7.053**	**1.975,7**	**1,6**	**1,1**
9	**ENF. DEL OIDO Y APOFISIS MASTOIDES**	**11.123**	**3.115,8**	**2,5**	**1,0**
10	**EMBARAZO, PARTO Y PUERPERIO(*)**	**1.408**	**394,4**	**0,3**	**1,1**
11	**ENF.DEL OJO Y SUS ANEXOS**	**5.925**	**1.659,7**	**1,4**	**1,0**
12	**ENF. ENDOCRINAS, NUTRIC. Y METABOLICAS**	**3.681**	**1.031,1**	**0,8**	**1,8**
13	**ENF.DE LA SANGRE Y ORG. HEMATOPOY.**	**3.614**	**1.012,4**	**0,8**	**1,2**
14	**ENF. DEL SISTEMA NERVIOSO**	**2.687**	**752,7**	**0,6**	**1,1**
15	**TRAST.MENTALES Y DEL COMPORTAMIENTO**	**8.162**	**2.286,4**	**1,9**	**2,0**
16	**NEOPLASIAS**	**159**	**44,5**	**0,0**	**1,6**
	CAUSAS EXTERNAS DE TRAUM. Y ENVENEN.(**)	2.441	683,8	0,6	1,0
	SUB-TOTAL APARATOS Y SISTEMAS	**341.831**	**95.754,5**	**78,1**	**1,1**
	SUB-TOTAL SINT.SIG. Y HALLAZG. ANORMALES	**43.351**	**12.143,6**	**9,9**	**1,0**
	SUB-TOTAL OTRAS CAUSAS DE CONSULTA	**581**	**162,8**	**0,1**	**1,4**
	TOTAL CAUSAS DE CONSULTA	**437.891**	**122.663,0**	**100,0**	**1,1**

(*) : TASAS POR 100.000 MUJERES ENTRE 15 Y 49 a. DE EDAD.
(**): ACCIDENTES DE TRANSPORTE TERRESTRE, DEL HOGAR, LABORALES Y OTROS ACCIDENTES, SE EXCLUYEN DEL CONTEO DEL TOTAL DE CAUSAS. SE SUPONEN INCLUIDAS EN HERIDAS, FRACTURAS Y/O LUXACIONES, ESGUINCES Y OTROS TRAUMATISMOS DEL SISTEMA TRAUMATISMOS Y ENVENENAMIENTOS.
Fuente: Epi -15 Dirección de Vigilancia Epidemiológica
MORBILIDAD REGISTRADA POR SISTEMAS Y APARATOS.

MORBILIDAD REGISTRADA POR ENFERMEDADES INFECCIOSAS Y PARASITARIAS VARGAS, 2012

TRANSMISIÓN HÍDRICA Y ALIMENTOS

ENFERMEDADES	No.	TASAS	%	CONC.
COLERA (A00)	0	0,0	0,0	1,0
DIARREAS (A08-A09)	30.067	8.422,4	6,9	1,0
AMIBIASIS (A06)	795	222,7	0,2	1,1
FIEBRE TIFOIDEA (A01.0)	0	0,0	0,0	1,0
CASOS ASOC. BROTES ETA	29	8,1	0,0	1,0
HEPATITIS AGUDA TIPO A (B15)	92	25,8	0,0	1,0

TRANSMISIÓN AEREA Y OTRAS

ENFERMEDADES	No.	TASAS	%	CONC.
TUBERCULOSIS (A15-A19)	71	19,9	0,0	1,4
INFLUENZA (J10-J11)	45	12,6	0,0	1,4
VARICELA (B01)	948	265,6	0,2	1,0
PAROTIDITIS (B26)	19	5,3	0,0	1,1

Concentración; número de consultas realizadas por cada paciente por la misma causa.
(*) TASAS ESPECIFICAS POR 100.000 NVR.
(**) TASAS ESPECIFICAS POR 100.000 INDIVIDUOS DEL GRUPO CORRESPONDIENTE.
TASAS ESPECIFICAS POR 100.000 HABITANTES.
Fuente: Epi -15 Dirección de Vigilancia Epidemiológica

ENFERMEDADES RESPIRATORIAS, DIGESTIVAS Y TRAUMATISMOS VARGAS, 2012

MORBILIDAD REGISTRADA POR ENFERMEDADES DEL SISTEMA RESPIRATORIO

ENFERMEDADES	No.	TASAS	%	CONC.
IRA VIAS RESP. SUPERIORES (J06)	32.745	9.172,6	7,5	1,0
AMIGDALITIS AGUDA (J03)	29.302	8.208,1	6,7	1,0
RINOFARINGITIS AGUDA (J00)	6.879	1.927,0	1,6	1,0
BRONQUITIS AGUDA (J20)	10.755	3.012,7	2,5	1,0
NEUMONÍA (J12-J18)	1.797	503,4	0,4	1,0

MORBILIDAD REGISTRADA POR ENFERMEDADES DEL SISTEMA DIGESTIVO

ENFERMEDADES	No.	TASAS	%	CONC.
DIARREAS AGUDAS (A08-A09)	30.067	8.422,4	6,9	1,0
AMIBIASIS INTESTINAL (A06)	795	222,7	0,2	1,1

MORBILIDAD REGISTRADA POR TRAUMATISMO Y ENVENENAMIENTO

ENFERMEDADES	No.	TASAS	%	CONC.
MORDEDURA SOSPECHOSA RABIA (A82)	820	229,7	0,2	1,0
INTOXICACIÓN POR PLAGUICIDAS (T60)	2	0,6	0,0	2,5

Concentración; número de consultas realizadas por cada paciente por la misma causa.
TASAS ESPECIFICAS POR 100.000 HABITANTES.
Fuente: Epi -15 Dirección de Vigilancia Epidemiológica

CAUSAS EXTERNAS, SÍNTOMAS Y SÍNDROMES FEBRILES
VARGAS, 2012

CAUSAS EXTERNAS DE MORBILIDAD

ENFERMEDADES	No.	TASAS	%	CONC.
ACCIDENTES TRANSPORTE TERRESTRE (V01-V89)	393	110,1	0,1	1,0
EFECTOS ADVERSOS MEDICAMENTOS (Y40-Y57)	11	3,1	0,0	4,3

MORBILIDAD REGISTRADA POR SÍNTOMAS, SIGNOS Y HALLAZGOS ANORMALES

ENFERMEDADES	No.	TASAS	%	CONC.
FIEBRE (R50)	19.588	5.487,0	4,5	1,0

MORBILIDAD AGRUPADA SEGÚN SÍNDROME FEBRIL ERUPTIVO

ENFERMEDADES	No.	TASAS	%	CONC.
VARICELA (B01)	948	265,6	0,2	1,0
SARAMPION SOSPECHA (B05)	0	0,0	0,0	1,0
RUBEOLA SOSPECHA (B06)	0	0,0	0,0	1,0

MORBILIDAD AGRUPADA SEGÚN SÍNDROME FEBRIL HEMORRÁGICO

ENFERMEDADES	No.	TASAS	%	CONC.
DENGUE GRAVE / HEMORRAGICO (A91)	20	5,6	0,0	1,0
FIEBRE HEMORRAGICA VENEZOLANA (A96.8)	0	0,0	0,0	1,0

Concentración; número de consultas realizadas por cada paciente por la misma causa.
TASAS ESPECIFICAS POR 100.000 HABITANTES.
Fuente: Epi -15 Dirección de Vigilancia Epidemiológica

SÍNDROMES FEBRIL ICTERICO, RESPIRATORIO Y GASTROINTESTINAL
VARGAS, 2012

MORBILIDAD REGISTRADA AGRUPADA SEGÚN SÍNDROME FEBRIL ICTÉRICO

ENFERMEDADES	No.	TASAS	%	CONC.
HEPATITIS AGUDA TIPO A (B15)	92	25,8	0,0	1,0
HEPATITIS AGUDA TIPO B (B16)	200	56,0	0,0	1,0
HEPATITIS AGUDA TIPO C (B17)	36	10,1	0,0	1,4
LEPTOSPIROSIS (A27)	20	5,6	0,0	1,0
FIEBRE AMARILLA (A95)	0	0,0	0,0	1,0

MORBILIDAD REGISTRADA AGRUPADA SEGÚN SÍNDROME RESPIRATORIOS

ENFERMEDADES	No.	TASAS	%	CONC.
IRA VIAS RESP. SUPERIORES (J06)	32.745	9.172,6	7,5	1,0
NEUMONIA (J12-J18)	1.797	503,4	0,4	1,0

MORBILIDAD REGISTRADA AGRUPADA SEGÚN SÍNDROME GASTROINTESTINAL

ENFERMEDADES	No.	TASAS	%	CONC.
DIARREAS (A08-A09)	30.067	8.422,4	6,9	1,0
AMIBIASIS (A06)	795	222,7	0,2	1,1

Concentración; número de consultas realizadas por cada paciente por la misma causa.
TASAS ESPECIFICAS POR 100.000 HABITANTES.
Fuente: Epi -15 Dirección de Vigilancia Epidemiológica

SÍNDROMES NEUROLOGICO Y FEBRIL CON LINFADENOPATIAS
VARGAS, 2012

MORBILIDAD REGISTRADA AGRUPADA SEGÚN SÍNDROME NEUROLÓGICO

ENFERMEDADES	No.	TASAS	%	CONC.
MENINGITIS VIRAL (A87)	5	1,4	0,0	1,0
MENINGITIS BACTERIANA (G00)	6	1,7	0,0	1,0
MENINGITIS MENINGOCOCICA (A39.0)	0	0,0	0,0	1,0
PARALISIS FLACIDA (G82.0)	0	0,0	0,0	1,0
TETANOS (A33-A35)	0	0,0	0,0	1,0
RABIA HUMANA (A82)	0	0,0	0,0	1,0

MORBILIDAD REGISTRADA AGRUPADA SEGÚN SÍNDROME FEBRIL CON LINFOADENOPATIANOPATÍA

ENFERMEDADES	No.	TASAS	%	CONC.
PAROTIDITIS (B26)	19	5,3	0,0	1,1
RUBÉOLA (B06)	0	0,0	0,0	1,0

Concentración; número de consultas realizadas por cada paciente por la misma causa.
TASAS ESPECIFICAS POR 100.000 HABITANTES.
Fuente: Epi -15 Dirección de Vigilancia Epidemiológica

MORBILIDAD REGISTRADA POR ENFERMEDADES, APARATOS Y SISTEMAS. YARACUY, 2012

ENFERMEDADES	P	S	X	TOTAL	TASA	%	CONC.
I.- ENFERM. INFECCIOSAS Y PARASITARIAS	**105.337**	**26.108**	**3.782**	**109.119**	**16.683,7**	**8,6**	**1,2**
Ia.- TRANSMISIÓN HÍDRICA Y ALIMENTOS	**54.482**	**6.643**	**1.644**	**56.126**	**8.581,4**	**4,4**	**1,1**
1.- COLERA (A00)	0	0	0	0	0,0	0,0	1,0
2.- AMIBIASIS (A06)	1.605	115	26	1.631	249,4	0,1	1,1
3.- DIARREAS < 1a. (A08-A09)	5.088	296	80	5.168	790,2	0,4	1,1
4.- DIARREAS 1-4a. (A08-A09)	12.714	825	106	12.820	1.960,1	1,0	1,1
5.- DIARREAS 5a. Y MAS (A08-A09)	24.392	953	117	24.509	3.747,3	1,9	1,0
6.- FIEBRE TIFOIDEA (A01.0)	0	0	0	0	0,0	0,0	1,0
7.- ETA Nº DE BROTES	3	0	0	3	0,5	0,0	1,0
8.- CASOS ASOC. A BROTES DE ETA	9	0	0	9	1,4	0,0	1,0
9.- HEPATITIS AGUDA TIPO A (B15)	105	19	6	111	17,0	0,0	1,2
Ib.- TRANSMISIÓN AEREA	**139**	**58**	**0**	**139**	**21,3**	**0,0**	**1,4**
10.- TUBERCULOSIS (A15-A19)	84	58	0	84	12,8	0,0	1,7
11.- INFLUENZA (J10-J11) ENF. TIPO INFLUENZA	55	0	0	55	8,4	0,0	1,0
Ic.- TRANSMISIÓN SEXUAL	**311**	**1.578**	**415**	**726**	**111,0**	**0,1**	**6,1**
12.- INFECCIÓN GONOCOCICA (A54)	39	3	0	39	6,0	0,0	1,1
13.- SIFILIS (A51-A53)	21	11	1	22	3,4	0,0	1,5
14.- SIFILIS CONGENITA (A50)	3	0	0	3	0,5	0,0	1,0
15.- INFECCIÓN ASINTOMATICA VIH (Z21)	66	0	0	66	10,1	0,0	1,0
16.- ENFERMEDAD VIH/SIDA (B20-B24)	9	0	0	9	1,4	0,0	1,0
Id.- OTRAS TRANSMISIBLES	**49.375**	**17.032**	**1.717**	**51.092**	**7.811,7**	**4,0**	**1,3**
17.- TOSFERINA (A37)	106	0	0	106	16,2	0,0	1,0
18.- PAROTIDITIS INFECCIOSA (B26)	98	8	0	98	15,0	0,0	1,1
19.- TETANOS (A33-A35)	0	0	0	0	0,0	0,0	1,0
20.- VARICELA (B01)	1.049	62	1	1.050	160,5	0,1	1,1

MORBILIDAD REGISTRADA POR ENFERMEDADES, APARATOS Y SISTEMAS. YARACUY, 2012. Continuación

ENFERMEDADES	P	S	X	TOTAL	TASA	%	CONC.
Ie.- TRANSMISIÓN VECTORIAL	**767**	**787**	**6**	**773**	**118,2**	**0,1**	**2,0**
21.- DENGUE (TODAS LAS FORMAS)	608	208	6	614	93,9	0,0	1,3
22.- MALARIA (VIVAX + FALCIPARUM)	17	0	0	17	2,6	0,0	1,0
23.- FIEBRE AMARILLA (A95)	0	0	0	0	0,0	0,0	1,0
24.- LEISHMANIASIS (B55)	1	24	0	1	0,2	0,0	25,0
25.- ENFERMEDAD DE CHAGAS (B57)	55	15	0	55	8,4	0,0	1,3
II.- NEOPLASIAS (C00-D48)	**593**	**289**	**25**	**618**	**94,5**	**0,0**	**1,5**
III.- ENFERM. DE LA SANGRE (D50-D89)	**5.296**	**2.257**	**751**	**6.047**	**924,6**	**0,5**	**1,4**
IV.- ENFERM. ENDOCRINAS Y METABOLICAS (E00-E90)	**4.399**	**15.431**	**1.084**	**5.483**	**838,3**	**0,4**	**4,5**
26.- DIABETES (E10-E14)	2.674	13.548	526	3.200	489,3	0,3	6,1
V.- TRASTORNOS MENTALES (F00-F99)	**686**	**697**	**41**	**727**	**111,2**	**0,1**	**2,0**
VI.- ENFERM. DEL SISTEMA NERVIOSO (G00-G99)	**3.826**	**2.193**	**189**	**4.015**	**613,9**	**0,3**	**1,6**
27.- MENINGITIS VIRAL (A87)	4	1	0	4	0,6	0,0	1,2
28.- MENINGITIS BACTERIANA (G00)	20	0	0	20	3,1	0,0	1,0
29.- PARALISIS FLACIDA (G82.0)	3	5	0	3	0,5	0,0	2,7
VII.- ENFERM. DEL OJO Y SUS ANEXOS (H00-H59)	**6.660**	**1.501**	**309**	**6.969**	**1.065,5**	**0,5**	**1,2**
VIII.- ENFERM. DEL OIDO (H60-H95)	**14.092**	**3.348**	**509**	**14.601**	**2.232,4**	**1,1**	**1,2**
IX.- ENFERM. DEL SISTEMA CIRCULATORIO (I00-I99)	**13.752**	**28.021**	**2.704**	**16.456**	**2.516,0**	**1,3**	**3,0**
30.- HIPERTENSION ARTERIAL (I10)	11.336	26.306	2.074	13.410	2.050,3	1,1	3,3
31.- CARDIOPATIA ISQUEMICA (I25.9)	952	486	266	1.218	186,2	0,1	1,5
32.- ENFERMEDADES CEREBROVASCULARES (I60-I69)	411	201	46	457	69,9	0,0	1,5

MORBILIDAD REGISTRADA POR ENFERMEDADES, APARATOS Y SISTEMAS. YARACUY, 2012. Continuación

ENFERMEDADES	P	S	X	TOTAL	TASA	%	CONC.
X.- ENFERM. DEL SISTEMA RESPIRATORIO (J00-J99)	**294.969**	**29.473**	**1.930**	**296.899**	**45.394,3**	**23,3**	**1,1**
33.- RINOFARINGITIS AGUDA (J00)	43.881	3.653	292	44.173	6.753,8	3,5	1,1
34.- SINUSITIS AGUDA (J01)	4.760	137	34	4.794	733,0	0,4	1,0
35.- FARINGITIS AGUDA (J02)	18.638	1.320	134	18.772	2.870,1	1,5	1,1
36.- AMIGDALITIS AGUDA (J03)	74.641	3.131	343	74.984	11.464,7	5,9	1,0
37.- LARINGITIS Y TRAQUEITIS AGUDA (J04-J05)	1.059	37	5	1.064	162,7	0,1	1,0
38.- IRA VIAS RESP. SUP. NO ESPECIF. (J06)	91.489	232	30	91.519	13.992,8	7,2	1,0
39.- BRONQUITIS AGUDA (J20)	23.227	973	184	23.411	3.579,4	1,8	1,0
40.- BRONQUIOLITIS AGUDA MENOR DE 2 AÑOS (J21)	1.300	169	14	1.314	200,9	0,1	1,1
41.- IRA NO ESPECIF. VIAS RESP. INFERIORES (J22)	6.760	146	10	6.770	1.035,1	0,5	1,0
42.- INFECCIÓN RESPIRATORIA AGUDA GRAVE (J22)	705	4	0	705	107,8	0,1	1,0
43.- NEUMONÍA (J12-J18)	2.068	78	9	2.077	317,6	0,2	1,0
44.- ASMA (J45)	15.498	15.771	485	15.983	2.443,7	1,3	2,0
45.- EPOC (J44)	0	0	0	0	0,0	0,0	1,0
XI.- ENFERM. DEL SISTEMA DIGESTIVO (K00-K93)	**19.740**	**5.785**	**1.556**	**21.296**	**3.256,1**	**1,7**	**1,3**
XII.- ENFERM. DE LA PIEL (L00-L99)	**25.603**	**6.555**	**829**	**26.432**	**4.041,3**	**2,1**	**1,3**
XIII.- ENFERM. OSTEOMUSCULAR (M00-M99)	**20.638**	**7.830**	**1.201**	**21.839**	**3.339,1**	**1,7**	**1,4**

MORBILIDAD REGISTRADA POR ENFERMEDADES, APARATOS Y SISTEMAS. YARACUY, 2012. Continuación

ENFERMEDADES	P	S	X	TOTAL	TASA	%	CONC.
XIV.- ENFERM. SISTEMA GENITOURINARIO (N00-N99)	**31.001**	**8.584**	**1.632**	**32.633**	**4.989,4**	**2,6**	**1,3**
46.- ENFERMEDAD RENAL (N00-N29)	23.919	6.199	1.106	25.025	3.826,2	2,0	1,3
XV.- EMBARAZO, PARTO Y PUERPERIO (O00-O99)	**16.451**	**665**	**45**	**16.496**	**2.522,2**	**1,3**	**1,0**
XVI.- AFECCIONES PERINATALES (P00-P96)	**0**	**0**	**0**	**0**	**0,0**	**0,0**	**1,0**
XVIII.- SÍNTOMAS, SIGNOS Y HALLAZGOS ANORMALES (R00-R99)	**105.900**	**15.514**	**2.535**	**108.435**	**16.579,2**	**8,5**	**1,1**
47.- FIEBRE (R50)	49.385	2.683	634	50.019	7.647,7	3,9	1,1
XIX.- TRAUMATISMOS Y ENVENENAMIENTOS (S00-T98)	**40.498**	**5.174**	**1.124**	**41.622**	**6.363,8**	**3,3**	**1,1**
48.- MORDEDURA SOSPECHOSA DE RABIA (A82)	2.194	88	7	2.201	336,5	0,2	1,0
49.- INTOXICACION POR PLAGUICIDAS (T60)	21	16	0	21	3,2	0,0	1,8
XX.- CAUSAS EXTERNAS (V01-Y98)	**7.321**	**556**	**89**	**7.410**	**1.133,0**	**0,6**	**1,1**
50.- ACCIDENTES DE TRANSPORTE TERRESTRE (V01-V89)	706	26	6	712	108,9	0,1	1,0
51.- EFECTOS ADVERSOS DE MEDICAMENTOS (Y40-Y57)	121	15	3	124	19,0	0,0	1,1
52.- EFECTOS ADVERSOS DE VACUNAS (Y58-Y59)	19	3	7	26	4,0	0,0	1,2
TOTAL CONSULTAS REALIZADAS (P+X)	**964.103**	**271.773**	**36.646**	**1.000.749**	**153.009,4**	**100,0**	**1,3**
TOTAL PACIENTES HOSPITALIZADOS POR TODAS CAUSAS	**21.406**	**95**	**9**	**21.415**	**3.274,2**	**1,7**	**1,0**

(a*): CHAGAS AGUDO SE INCLUYE EN ENFERMEDAD DE CHAGAS.
(a**): ACCIDENTES DE TRANSPORTE TERRESTRE, DEL HOGAR, LABORALES Y OTROS ACCIDENTES,
SE EXCLUYEN DEL CONTEO DEL TOTAL DE CAUSAS. SE SUPONEN INCLUIDAS EN HERIDAS,
FRACTURAS Y/O LUXACIONES, ESGUINCES Y OTROS TRAUMATISMOS.
Para calcular las tasas:
(*) : TASAS POR 100.000 N.V.R.
(**) : TASAS ESPECIFICAS POR 100.000 MUJERES ENTRE 15 Y 49 AÑOS DE EDAD.
(***) : TASAS ESPECIFICAS POR 100.000 HABS. DEL CORRESPONDIENTE GRUPO DE EDAD.
Fuente: Epi -15 Dirección de Vigilancia Epidemiológica

MORBILIDAD REGISTRADA RED AMBULATORIA. INFORME EPI-15, CONSOLIDADO DEL AÑO 2012
YARACUY

ORDEN	ENFERMEDADES	Nº	Tasa	%	CONC.
1	OTRAS CAUSAS DE CONSULTAS NO ESPECIFICADA	262.823	40.184,3	20,7	1,5
2	IRA VIAS RESP. SUP. Y SITIOS MULTIPLES NO ESPECIF.(J06)	91.519	13.992,8	7,2	1,0
3	AMIGDALITIS AGUDA (J03)	74.984	11.464,7	5,9	1,0
4	FIEBRE (R50)	50.019	7.647,7	3,9	1,1
5	SÍNDROME VIRAL (VIROSIS) (B34)	43.098	6.589,5	3,4	1,3
6	CEFALEA (R51)	35.637	5.448,7	2,8	1,3
7	RINOFARINGITIS AGUDA MAYOR O IGUAL DE 5 AÑOS (J00) (****)	24.865	3.801,7	2,0	1,1
8	DIARREAS DE 5 AÑOS Y MAS (A08-A09) (***)	24.509	3.747,3	1,9	1,0
9	BRONQUITIS AGUDA (J20)	23.411	3.579,4	1,8	1,0
10	OTROS TRAUMATISMOS	21.917	3.351,0	1,7	1,1
11	DOLOR ABDOMINAL (R10.4)	21.288	3.254,8	1,7	1,2
12	RINOFARINGITIS AGUDA MENOR DE 5 AÑOS (J00) (****)	19.308	2.952,1	1,5	1,1
13	INFECCIÓN URINARIA (N39.0)	18.506	2.829,5	1,5	1,3
14	OTRAS COMPLICACIONES DEL EMBARAZO, PARTO Y PUERPERIO (**)	14.836	2.268,3	1,2	1,0
15	FARINGITIS AGUDA MAYOR O IGUAL DE 5 AÑOS (J02) (****)	14.737	2.253,2	1,2	1,1
16	DIARREAS DE 1 A 4 AÑOS (A08-A09) (**)	12.820	1.960,1	1,0	1,1
17	HERIDAS	10.318	1.577,6	0,8	1,2
18	MIALGIAS (M79.1)	9.912	1.515,5	0,8	1,4
19	HELMINTIASIS (B65-B68, B70-B83)	9.733	1.488,1	0,8	1,4
20	HIPERTENSION ARTERIAL 45 AÑOS Y MAS (I10) (***)	9.424	1.440,9	0,7	3,9
21	RINITIS ALERGICA (J30.1-J30.4)	9.405	1.438,0	0,7	1,4
22	ASMA MENOR DE 10 AÑOS (J45) (***)	9.006	1.377,0	0,7	2,1
23	NEURALGIAS (M79.2)	8.806	1.346,4	0,7	1,3
24	DERMATITIS (L20-L30)	7.977	1.219,6	0,6	1,4
25	ASMA DE 10 AÑOS Y MÁS (J45) (***)	6.977	1.066,7	0,5	1,9

Concentración; número de consultas realizadas por cada paciente por la misma causa.
(a**): ACCIDENTES DE TRANSPORTE TERRESTRE, DEL HOGAR, LABORALES Y OTROS ACCIDENTES, SE EXCLUYEN DEL CONTEO DEL TOTAL DE CAUSAS.
(*) : TASAS POR 100.000 N.V.R.
(**) : TASAS ESPECIFICAS POR 100.000 MUJERES ENTRE 15 Y 49 AÑOS DE EDAD.
(***) : TASAS ESPECIFICAS POR 100.000 HABS. DEL CORRESPONDIENTE GRUPO DE EDAD.
NOTA: LA TASA GENERAL DE MORBILIDAD REGISTRADA (TOTAL CAUSAS) ES POR 1.000 HABITANTES.
Fuente: Epi -15 Dirección de Vigilancia Epidemiológica
MORBILIDAD REGISTRADA RED AMBULATORIA. INFORME EPI-15, CONSOLIDADO DEL AÑO 2012
YARACUY

MORBILIDAD REGISTRADA POR SISTEMAS Y APARATOS.
YARACUY, 2012

ORDEN	APARATOS Y SISTEMAS	No.	TASAS	%	CONC.
1	**ENFERM. DEL SISTEMA RESPIRATORIO**	**296.899**	**45.394,3**	**23,3**	**1,1**
2	**ENFERM. INFECCIOSAS Y PARASITARIAS**	**109.119**	**16.683,7**	**8,6**	**1,2**
	TRANSMISIÓN HÍDRICA Y ALIMENTOS	56.126	8.581,4	4,4	1,1
	OTRAS ENF. TRANSMISIBLES	51.092	7.811,7	4,0	1,3
	TRANSMITIDAS POR VECTORES	773	118,2	0,1	2,0
	TRANSMISIÓN AEREA	139	21,3	0,0	1,4
	TRANSMISIÓN SEXUAL	726	111,0	0,1	6,1
	PREVENIBLES POR VACUNAS	229	35,0	0,0	1,0
	ENFERMEDADES ZOONOTICAS	34	5,2	0,0	1,1
3	**TRAUMATISMOS Y ENVENENAMIENTOS**	**41.622**	**6.363,8**	**3,3**	**1,1**
4	**ENF.DEL SISTEMA GENITO-URINARIO**	**32.633**	**4.989,4**	**2,6**	**1,3**
5	**ENFERMEDADES DEL SISTEMA DIGESTIVO**	**21.296**	**3.256,1**	**1,7**	**1,3**
6	**ENF.DE LA PIEL Y TEJ. SUBCUTANEO**	**26.432**	**4.041,3**	**2,1**	**1,3**
7	**ENFERM. DEL SISTEMA CIRCULATORIO**	**16.456**	**2.516,0**	**1,3**	**3,0**
8	**ENF.SIST.OSTEOMUSC. Y TEJ. CONJUNTIVO**	**21.839**	**3.339,1**	**1,7**	**1,4**
9	**ENF. DEL OIDO Y APOFISIS MASTOIDES**	**14.601**	**2.232,4**	**1,1**	**1,2**
10	**EMBARAZO, PARTO Y PUERPERIO(*)**	**16.496**	**2.522,2**	**1,3**	**1,0**
11	**ENF.DEL OJO Y SUS ANEXOS**	**6.969**	**1.065,5**	**0,5**	**1,2**
12	**ENF. ENDOCRINAS, NUTRIC. Y METABOLICAS**	**5.483**	**838,3**	**0,4**	**4,5**
13	**ENF.DE LA SANGRE Y ORG. HEMATOPOY.**	**6.047**	**924,6**	**0,5**	**1,4**
14	**ENF. DEL SISTEMA NERVIOSO**	**4.015**	**613,9**	**0,3**	**1,6**
15	**TRAST.MENTALES Y DEL COMPORTAMIENTO**	**727**	**111,2**	**0,1**	**2,0**
16	**NEOPLASIAS**	**618**	**94,5**	**0,0**	**1,5**
	CAUSAS EXTERNAS DE TRAUM. Y ENVENEN.(**)	7.410	1.133,0	0,6	1,1
	SUB-TOTAL APARATOS Y SISTEMAS	**621.252**	**94.986,3**	**48,8**	**1,1**
	SUB-TOTAL SINT.SIG. Y HALLAZG. ANORMALES	**108.435**	**16.579,2**	**8,5**	**1,1**
	SUB-TOTAL OTRAS CAUSAS DE CONSULTA	**262.823**	**40.184,3**	**20,7**	**1,5**
	TOTAL CAUSAS DE CONSULTA	**1.272.522**	**194.562,1**	**100,0**	**1,1**

(*) : TASAS POR 100.000 MUJERES ENTRE 15 Y 49 a. DE EDAD.
(**): ACCIDENTES DE TRANSPORTE TERRESTRE, DEL HOGAR, LABORALES Y OTROS ACCIDENTES, SE EXCLUYEN DEL CONTEO DEL TOTAL DE CAUSAS. SE SUPONEN INCLUIDAS EN HERIDAS, FRACTURAS Y/O LUXACIONES, ESGUINCES Y OTROS TRAUMATISMOS DEL SISTEMA TRAUMATISMOS Y ENVENENAMIENTOS.
Fuente: Epi -15 Dirección de Vigilancia Epidemiológica
MORBILIDAD REGISTRADA POR SISTEMAS Y APARATOS.

MORBILIDAD REGISTRADA POR ENFERMEDADES INFECCIOSAS Y PARASITARIAS
YARACUY, 2012

TRANSMISIÓN HÍDRICA Y ALIMENTOS

ENFERMEDADES	No.	TASAS	%	CONC.
COLERA (A00)	0	0,0	0,0	1,0
DIARREAS (A08-A09)	42.497	6.497,6	3,3	1,0
AMIBIASIS (A06)	1.631	249,4	0,1	1,1
FIEBRE TIFOIDEA (A01.0)	0	0,0	0,0	1,0
CASOS ASOC. BROTES ETA	9	1,4	0,0	1,0
HEPATITIS AGUDA TIPO A (B15)	111	17,0	0,0	1,2

TRANSMISIÓN AEREA Y OTRAS

ENFERMEDADES	No.	TASAS	%	CONC.
TUBERCULOSIS (A15-A19)	84	12,8	0,0	1,7
INFLUENZA (J10-J11)	55	8,4	0,0	1,0
VARICELA (B01)	1.050	160,5	0,1	1,1
PAROTIDITIS (B26)	98	15,0	0,0	1,1

Concentración; número de consultas realizadas por cada paciente por la misma causa.
(*) TASAS ESPECIFICAS POR 100.000 NVR.
(**) TASAS ESPECIFICAS POR 100.000 INDIVIDUOS DEL GRUPO CORRESPONDIENTE.
TASAS ESPECIFICAS POR 100.000 HABITANTES.
Fuente: Epi -15 Dirección de Vigilancia Epidemiológica

ENFERMEDADES RESPIRATORIAS, DIGESTIVAS Y TRAUMATISMOS
YARACUY, 2012

MORBILIDAD REGISTRADA POR ENFERMEDADES DEL SISTEMA RESPIRATORIO

ENFERMEDADES	No.	TASAS	%	CONC.
IRA VIAS RESP. SUPERIORES (J06)	91.519	13.992,8	7,2	1,0
AMIGDALITIS AGUDA (J03)	74.984	11.464,7	5,9	1,0
RINOFARINGITIS AGUDA (J00)	44.173	6.753,8	3,5	1,1
BRONQUITIS AGUDA (J20)	23.411	3.579,4	1,8	1,0
NEUMONÍA (J12-J18)	2.077	317,6	0,2	1,0

MORBILIDAD REGISTRADA POR ENFERMEDADES DEL SISTEMA DIGESTIVO

ENFERMEDADES	No.	TASAS	%	CONC.
DIARREAS AGUDAS (A08-A09)	42.497	6.497,6	3,3	1,0
AMIBIASIS INTESTINAL (A06)	1.631	249,4	0,1	1,1

MORBILIDAD REGISTRADA POR TRAUMATISMO Y ENVENENAMIENTO

ENFERMEDADES	No.	TASAS	%	CONC.
MORDEDURA SOSPECHOSA RABIA (A82)	2.201	336,5	0,2	1,0
INTOXICACIÓN POR PLAGUICIDAS (T60)	21	3,2	0,0	1,8

Concentración; número de consultas realizadas por cada paciente por la misma causa.
TASAS ESPECIFICAS POR 100.000 HABITANTES.
Fuente: Epi -15 Dirección de Vigilancia Epidemiológica

CAUSAS EXTERNAS, SÍNTOMAS Y SÍNDROMES FEBRILES
YARACUY, 2012

CAUSAS EXTERNAS DE MORBILIDAD

ENFERMEDADES	No.	TASAS	%	CONC.
ACCIDENTES TRANSPORTE TERRESTRE (V01-V89)	712	108,9	0,1	1,0
EFECTOS ADVERSOS MEDICAMENTOS (Y40-Y57)	124	19,0	0,0	1,1

MORBILIDAD REGISTRADA POR SÍNTOMAS, SIGNOS Y HALLAZGOS ANORMALES

ENFERMEDADES	No.	TASAS	%	CONC.
FIEBRE (R50)	50.019	7.647,7	3,9	1,1

MORBILIDAD AGRUPADA SEGÚN SÍNDROME FEBRIL ERUPTIVO

ENFERMEDADES	No.	TASAS	%	CONC.
VARICELA (B01)	1.050	160,5	0,1	1,1
SARAMPION SOSPECHA (B05)	0	0,0	0,0	1,0
RUBEOLA SOSPECHA (B06)	0	0,0	0,0	1,0

MORBILIDAD AGRUPADA SEGÚN SÍNDROME FEBRIL HEMORRÁGICO

ENFERMEDADES	No.	TASAS	%	CONC.
DENGUE GRAVE / HEMORRAGICO (A91)	64	9,8	0,0	1,0
FIEBRE HEMORRAGICA VENEZOLANA (A96.8)	0	0,0	0,0	1,0

Concentración; número de consultas realizadas por cada paciente por la misma causa.
TASAS ESPECIFICAS POR 100.000 HABITANTES.
Fuente: Epi -15 Dirección de Vigilancia Epidemiológica

SÍNDROMES FEBRIL ICTERICO, RESPIRATORIO Y GASTROINTESTINAL
YARACUY, 2012

MORBILIDAD REGISTRADA AGRUPADA SEGÚN SÍNDROME FEBRIL ICTÉRICO

ENFERMEDADES	No.	TASAS	%	CONC.
HEPATITIS AGUDA TIPO A (B15)	111	17,0	0,0	1,2
HEPATITIS AGUDA TIPO B (B16)	93	14,2	0,0	1,2
HEPATITIS AGUDA TIPO C (B17)	30	4,6	0,0	1,3
LEPTOSPIROSIS (A27)	16	2,4	0,0	1,1
FIEBRE AMARILLA (A95)	0	0,0	0,0	1,0

MORBILIDAD REGISTRADA AGRUPADA SEGÚN SÍNDROME RESPIRATORIOS

ENFERMEDADES	No.	TASAS	%	CONC.
IRA VIAS RESP. SUPERIORES (J06)	91.519	13.992,8	7,2	1,0
NEUMONIA (J12-J18)	2.077	317,6	0,2	1,0

MORBILIDAD REGISTRADA AGRUPADA SEGÚN SÍNDROME GASTROINTESTINAL

ENFERMEDADES	No.	TASAS	%	CONC.
DIARREAS (A08-A09)	42.497	6.497,6	3,3	1,0
AMIBIASIS (A06)	1.631	249,4	0,1	1,1

Concentración; número de consultas realizadas por cada paciente por la misma causa.
TASAS ESPECIFICAS POR 100.000 HABITANTES.
Fuente: Epi -15 Dirección de Vigilancia Epidemiológica

SÍNDROMES NEUROLOGICO Y FEBRIL CON LINFADENOPATIAS
YARACUY, 2012

MORBILIDAD REGISTRADA AGRUPADA SEGÚN SÍNDROME NEUROLÓGICO

ENFERMEDADES	No.	TASAS	%	CONC.
MENINGITIS VIRAL (A87)	4	0,6	0,0	1,2
MENINGITIS BACTERIANA (G00)	20	3,1	0,0	1,0
MENINGITIS MENINGOCOCICA (A39.0)	0	0,0	0,0	1,0
PARALISIS FLACIDA (G82.0)	3	0,5	0,0	2,7
TETANOS (A33-A35)	0	0,0	0,0	1,0
RABIA HUMANA (A82)	0	0,0	0,0	1,0

MORBILIDAD REGISTRADA AGRUPADA SEGÚN SÍNDROME FEBRIL CON LINFOADENOPATIANOPATÍA

ENFERMEDADES	No.	TASAS	%	CONC.
PAROTIDITIS (B26)	98	15,0	0,0	1,1
RUBÉOLA (B06)	0	0,0	0,0	1,0

Concentración; número de consultas realizadas por cada paciente por la misma causa.
TASAS ESPECIFICAS POR 100.000 HABITANTES.
Fuente: Epi -15 Dirección de Vigilancia Epidemiológica

MORBILIDAD REGISTRADA POR ENFERMEDADES, APARATOS Y SISTEMAS. ZULIA, 2012

ENFERMEDADES	P	S	X	TOTAL	TASA	%	CONC.
I.- ENFERM. INFECCIOSAS Y PARASITARIAS	**726.147**	**42.975**	**14.913**	**741.060**	**18.991,5**	**12,7**	**1,1**
Ia.- TRANSMISIÓN HÍDRICA Y ALIMENTOS	**358.134**	**18.112**	**9.123**	**367.257**	**9.411,9**	**6,3**	**1,1**
1.- COLERA (A00)	0	0	0	0	0,0	0,0	1,0
2.- AMIBIASIS (A06)	26.245	2.264	993	27.238	698,0	0,5	1,1
3.- DIARREAS < 1a. (A08-A09)	46.535	2.110	949	47.484	1.216,9	0,8	1,0
4.- DIARREAS 1-4a. (A08-A09)	84.230	2.912	1.215	85.445	2.189,7	1,5	1,0
5.- DIARREAS 5a. Y MAS (A08-A09)	161.875	2.989	2.046	163.921	4.200,9	2,8	1,0
6.- FIEBRE TIFOIDEA (A01.0)	0	0	0	0	0,0	0,0	1,0
7.- ETA Nº DE BROTES	4	0	0	4	0,1	0,0	1,0
8.- CASOS ASOC. A BROTES DE ETA	84	0	0	84	2,2	0,0	1,0
9.- HEPATITIS AGUDA TIPO A (B15)	571	111	2	573	14,7	0,0	1,2
Ib.- TRANSMISIÓN AEREA	**658**	**652**	**9**	**667**	**17,1**	**0,0**	**2,0**
10.- TUBERCULOSIS (A15-A19)	599	642	2	601	15,4	0,0	2,1
11.- INFLUENZA (J10-J11) ENF. TIPO INFLUENZA	59	10	7	66	1,7	0,0	1,2
Ic.- TRANSMISIÓN SEXUAL	**1.616**	**873**	**27**	**1.643**	**42,1**	**0,0**	**1,5**
12.- INFECCIÓN GONOCOCICA (A54)	192	16	0	192	4,9	0,0	1,1
13.- SIFILIS (A51-A53)	369	185	4	373	9,6	0,0	1,5
14.- SIFILIS CONGENITA (A50)	1	8	0	1	0,0	0,0	9,0
15.- INFECCIÓN ASINTOMATICA VIH (Z21)	269	49	1	270	6,9	0,0	1,2
16.- ENFERMEDAD VIH/SIDA (B20-B24)	323	207	0	323	8,3	0,0	1,6
Id.- OTRAS TRANSMISIBLES	**360.785**	**23.292**	**5.742**	**366.527**	**9.393,2**	**6,3**	**1,1**
17.- TOSFERINA (A37)	2	0	0	2	0,1	0,0	1,0
18.- PAROTIDITIS INFECCIOSA (B26)	617	26	3	620	15,9	0,0	1,0
19.- TETANOS (A33-A35)	7	0	0	7	0,2	0,0	1,0
20.- VARICELA (B01)	11.919	854	83	12.002	307,6	0,2	1,1

MORBILIDAD REGISTRADA POR ENFERMEDADES, APARATOS Y SISTEMAS. ZULIA, 2012. Continuación

ENFERMEDADES	P	S	X	TOTAL	TASA	%	CONC.
Ie.- TRANSMISIÓN VECTORIAL	**4.153**	**20**	**9**	**4.162**	**106,7**	**0,1**	**1,0**
21.- DENGUE (TODAS LAS FORMAS)	3.985	20	9	3.994	102,4	0,1	1,0
22.- MALARIA (VIVAX + FALCIPARUM)	130	0	0	130	3,3	0,0	1,0
23.- FIEBRE AMARILLA (A95)	0	0	0	0	0,0	0,0	1,0
24.- LEISHMANIASIS (B55)	0	0	0	0	0,0	0,0	1,0
25.- ENFERMEDAD DE CHAGAS (B57)	0	0	0	0	0,0	0,0	1,0
II.- NEOPLASIAS (C00-D48)	**7.589**	**4.450**	**366**	**7.955**	**203,9**	**0,1**	**1,6**
III.- ENFERM. DE LA SANGRE (D50-D89)	**30.959**	**9.871**	**4.744**	**35.703**	**915,0**	**0,6**	**1,3**
IV.- ENFERM. ENDOCRINAS Y METABOLICAS (E00-E90)	**40.568**	**42.418**	**10.386**	**50.954**	**1.305,8**	**0,9**	**2,0**
26.- DIABETES (E10-E14)	26.891	32.865	5.130	32.021	820,6	0,5	2,2
V.- TRASTORNOS MENTALES (F00-F99)	**8.386**	**8.552**	**348**	**8.734**	**223,8**	**0,1**	**2,0**
VI.- ENFERM. DEL SISTEMA NERVIOSO (G00-G99)	**30.767**	**2.638**	**691**	**31.458**	**806,2**	**0,5**	**1,1**
27.- MENINGITIS VIRAL (A87)	17	0	0	17	0,4	0,0	1,0
28.- MENINGITIS BACTERIANA (G00)	72	0	0	72	1,8	0,0	1,0
29.- PARALISIS FLACIDA (G82.0)	14	0	0	14	0,4	0,0	1,0
VII.- ENFERM. DEL OJO Y SUS ANEXOS (H00-H59)	**44.128**	**13.037**	**2.663**	**46.791**	**1.199,1**	**0,8**	**1,3**
VIII.- ENFERM. DEL OIDO (H60-H95)	**71.365**	**4.557**	**1.431**	**72.796**	**1.865,6**	**1,2**	**1,1**
IX.- ENFERM. DEL SISTEMA CIRCULATORIO (I00-I99)	**121.333**	**67.702**	**13.033**	**134.366**	**3.443,5**	**2,3**	**1,6**
30.- HIPERTENSION ARTERIAL (I10)	106.265	61.113	10.429	116.694	2.990,6	2,0	1,6
31.- CARDIOPATIA ISQUEMICA (I25.9)	7.034	3.477	1.346	8.380	214,8	0,1	1,5
32.- ENFERMEDADES CEREBROVASCULARES (I60-I69)	2.617	708	112	2.729	69,9	0,0	1,3

MORBILIDAD REGISTRADA POR ENFERMEDADES, APARATOS Y SISTEMAS. ZULIA, 2012. Continuación

ENFERMEDADES	P	S	X	TOTAL	TASA	%	CONC.
X.- ENFERM. DEL SISTEMA RESPIRATORIO (J00-J99)	**1.510.099**	**49.087**	**11.520**	**1.521.619**	**38.995,3**	**26,1**	**1,0**
33.- RINOFARINGITIS AGUDA (J00)	177.089	7.641	1.687	178.776	4.581,6	3,1	1,0
34.- SINUSITIS AGUDA (J01)	12.533	49	23	12.556	321,8	0,2	1,0
35.- FARINGITIS AGUDA (J02)	103.994	3.580	1.128	105.122	2.694,0	1,8	1,0
36.- AMIGDALITIS AGUDA (J03)	311.297	8.610	3.186	314.483	8.059,4	5,4	1,0
37.- LARINGITIS Y TRAQUEITIS AGUDA (J04-J05)	17.597	1.204	197	17.794	456,0	0,3	1,1
38.- IRA VIAS RESP. SUP. NO ESPECIF. (J06)	453.209	111	59	453.268	11.616,1	7,8	1,0
39.- BRONQUITIS AGUDA (J20)	163.907	7.165	1.383	165.290	4.236,0	2,8	1,0
40.- BRONQUIOLITIS AGUDA MENOR DE 2 AÑOS (J21)	13.172	1.920	338	13.510	346,2	0,2	1,1
41.- IRA NO ESPECIF. VIAS RESP. INFERIORES (J22)	95.601	153	35	95.636	2.450,9	1,6	1,0
42.- INFECCIÓN RESPIRATORIA AGUDA GRAVE (J22)	112	36	10	122	3,1	0,0	1,3
43.- NEUMONÍA (J12-J18)	20.056	1.149	158	20.214	518,0	0,3	1,1
44.- ASMA (J45)	94.179	10.728	1.786	95.965	2.459,3	1,6	1,1
45.- EPOC (J44)	0	0	0	0	0,0	0,0	1,0
XI.- ENFERM. DEL SISTEMA DIGESTIVO (K00-K93)	**152.507**	**43.001**	**7.676**	**160.183**	**4.105,1**	**2,7**	**1,3**
XII.- ENFERM. DE LA PIEL (L00-L99)	**127.443**	**12.349**	**3.112**	**130.555**	**3.345,8**	**2,2**	**1,1**
XIII.- ENFERM. OSTEOMUSCULAR (M00-M99)	**89.357**	**9.755**	**2.907**	**92.264**	**2.364,5**	**1,6**	**1,1**

MORBILIDAD REGISTRADA POR ENFERMEDADES, APARATOS Y SISTEMAS. ZULIA, 2012. Continuación

ENFERMEDADES	P	S	X	TOTAL	TASA	%	CONC.
XIV.- ENFERM. SISTEMA GENITOURINARIO (N00-N99)	**202.602**	**29.092**	**11.029**	**213.631**	**5.474,8**	**3,7**	**1,1**
46.- ENFERMEDAD RENAL (N00-N29)	150.041	17.034	7.616	157.657	4.040,4	2,7	1,1
XV.- EMBARAZO, PARTO Y PUERPERIO (O00-O99)	**67.769**	**12.427**	**798**	**68.567**	**1.757,2**	**1,2**	**1,2**
XVI.- AFECCIONES PERINATALES (P00-P96)	**0**	**0**	**0**	**0**	**0,0**	**0,0**	**1,0**
XVIII.- SÍNTOMAS, SIGNOS Y HALLAZGOS ANORMALES (R00-R99)	**525.140**	**14.192**	**8.077**	**533.217**	**13.665,0**	**9,1**	**1,0**
47.- FIEBRE (R50)	227.738	3.511	3.683	231.421	5.930,7	4,0	1,0
XIX.- TRAUMATISMOS Y ENVENENAMIENTOS (S00-T98)	**193.491**	**19.950**	**692**	**194.183**	**4.976,4**	**3,3**	**1,1**
48.- MORDEDURA SOSPECHOSA DE RABIA (A82)	14.273	277	1	14.274	365,8	0,2	1,0
49.- INTOXICACION POR PLAGUICIDAS (T60)	186	2	3	189	4,8	0,0	1,0
XX.- CAUSAS EXTERNAS (V01-Y98)	**34.009**	**547**	**155**	**34.164**	**875,5**	**0,6**	**1,0**
50.- ACCIDENTES DE TRANSPORTE TERRESTRE (V01-V89)	4.029	24	7	4.036	103,4	0,1	1,0
51.- EFECTOS ADVERSOS DE MEDICAMENTOS (Y40-Y57)	528	3	1	529	13,6	0,0	1,0
52.- EFECTOS ADVERSOS DE VACUNAS (Y58-Y59)	0	0	0	0	0,0	0,0	1,0
TOTAL CONSULTAS REALIZADAS (P+X)	**5.023.539**	**654.948**	**159.570**	**5.183.109**	**132.830,2**	**100,0**	**1,1**
TOTAL PACIENTES HOSPITALIZADOS POR TODAS CAUSAS	**137.858**	**162**	**68**	**137.926**	**3.534,7**	**2,4**	**1,0**

(a*): CHAGAS AGUDO SE INCLUYE EN ENFERMEDAD DE CHAGAS.
(a**): ACCIDENTES DE TRANSPORTE TERRESTRE, DEL HOGAR, LABORALES Y OTROS ACCIDENTES,
SE EXCLUYEN DEL CONTEO DEL TOTAL DE CAUSAS. SE SUPONEN INCLUIDAS EN HERIDAS,
FRACTURAS Y/O LUXACIONES, ESGUINCES Y OTROS TRAUMATISMOS.
Para calcular las tasas:
(*) : TASAS POR 100.000 N.V.R.
(**) : TASAS ESPECIFICAS POR 100.000 MUJERES ENTRE 15 Y 49 AÑOS DE EDAD.
(***) : TASAS ESPECIFICAS POR 100.000 HABS. DEL CORRESPONDIENTE GRUPO DE EDAD.
Fuente: Epi -15 Dirección de Vigilancia Epidemiológica

MORBILIDAD REGISTRADA RED AMBULATORIA. INFORME EPI-15, CONSOLIDADO DEL AÑO 2012
ZULIA

ORDEN	ENFERMEDADES	Nº	Tasa	%	CONC.
1	OTRAS CAUSAS DE CONSULTAS NO ESPECIFICADA	1.102.511	28.254,6	18,9	1,3
2	IRA VIAS RESP. SUP. Y SITIOS MULTIPLES NO ESPECIF.(J06)	453.268	11.616,1	7,8	1,0
3	SÍNDROME VIRAL (VIROSIS) (B34)	320.170	8.205,2	5,5	1,1
4	AMIGDALITIS AGUDA (J03)	314.483	8.059,4	5,4	1,0
5	FIEBRE (R50)	231.421	5.930,7	4,0	1,0
6	CEFALEA (R51)	169.813	4.351,9	2,9	1,0
7	BRONQUITIS AGUDA (J20)	165.290	4.236,0	2,8	1,0
8	DIARREAS DE 5 AÑOS Y MAS (A08-A09) (***)	163.921	4.200,9	2,8	1,0
9	DOLOR ABDOMINAL (R10.4)	119.126	3.052,9	2,0	1,0
10	INFECCIÓN URINARIA (N39.0)	117.480	3.010,7	2,0	1,1
11	RINOFARINGITIS AGUDA MAYOR O IGUAL DE 5 AÑOS (J00) (****)	106.326	2.724,9	1,8	1,0
12	IRA NO ESPECIF.VIAS RESP.INFERIORES (J22)	95.636	2.450,9	1,6	1,0
13	DIARREAS DE 1 A 4 AÑOS (A08-A09) (**)	85.445	2.189,7	1,5	1,0
14	FARINGITIS AGUDA MAYOR O IGUAL DE 5 AÑOS (J02) (****)	82.030	2.102,2	1,4	1,0
15	OTROS TRAUMATISMOS	81.633	2.092,1	1,4	1,1
16	HIPERTENSION ARTERIAL 45 AÑOS Y MAS (I10) (***)	80.027	2.050,9	1,4	1,7
17	RINOFARINGITIS AGUDA MENOR DE 5 AÑOS (J00) (****)	72.450	1.856,7	1,2	1,1
18	OTRAS COMPLICACIONES DEL EMBARAZO, PARTO Y PUERPERIO (**)	57.603	1.476,2	1,0	1,2
19	ASMA MENOR DE 10 AÑOS (J45) (***)	54.448	1.395,4	0,9	1,1
20	HERIDAS	53.762	1.377,8	0,9	1,0
21	ABSCESOS (L02)	50.930	1.305,2	0,9	1,1
22	OTRAS ENFERMEDADES ESOFAGO, ESTOMAGO E INTESTINO	47.891	1.227,3	0,8	1,2
23	DIARREAS MENORES DE 1 AÑO (A08-A09) (*)	47.484	1.216,9	0,8	1,0
24	GASTRITIS (K29)	44.214	1.133,1	0,8	1,1
25	ASMA DE 10 AÑOS Y MÁS (J45) (***)	41.517	1.064,0	0,7	1,1

Concentración; número de consultas realizadas por cada paciente por la misma causa.
(a**): ACCIDENTES DE TRANSPORTE TERRESTRE, DEL HOGAR, LABORALES Y OTROS ACCIDENTES, SE EXCLUYEN DEL CONTEO DEL TOTAL DE CAUSAS.
(*) : TASAS POR 100.000 N.V.R.
(**) : TASAS ESPECIFICAS POR 100.000 MUJERES ENTRE 15 Y 49 AÑOS DE EDAD.
(***) : TASAS ESPECIFICAS POR 100.000 HABS. DEL CORRESPONDIENTE GRUPO DE EDAD.
NOTA: LA TASA GENERAL DE MORBILIDAD REGISTRADA (TOTAL CAUSAS) ES POR 1.000 HABITANTES.
Fuente: Epi -15 Dirección de Vigilancia Epidemiológica
MORBILIDAD REGISTRADA RED AMBULATORIA. INFORME EPI-15, CONSOLIDADO DEL AÑO 2012
ZULIA

MORBILIDAD REGISTRADA POR SISTEMAS Y APARATOS.
ZULIA, 2012

ORDEN	APARATOS Y SISTEMAS	No.	TASAS	%	CONC.
1	**ENFERM. DEL SISTEMA RESPIRATORIO**	**1.521.619**	**38.995,3**	**26,1**	**1,0**
2	**ENFERM. INFECCIOSAS Y PARASITARIAS**	**741.060**	**18.991,5**	**12,7**	**1,1**
	TRANSMISIÓN HÍDRICA Y ALIMENTOS	367.257	9.411,9	6,3	1,1
	OTRAS ENF. TRANSMISIBLES	366.527	9.393,2	6,3	1,1
	TRANSMITIDAS POR VECTORES	4.162	106,7	0,1	1,0
	TRANSMISIÓN AEREA	667	17,1	0,0	2,0
	TRANSMISIÓN SEXUAL	1.643	42,1	0,0	1,5
	PREVENIBLES POR VACUNAS	803	20,6	0,0	1,0
	ENFERMEDADES ZOONOTICAS	1	0,0	0,0	1,0
3	**TRAUMATISMOS Y ENVENENAMIENTOS**	**194.183**	**4.976,4**	**3,3**	**1,1**
4	**ENF.DEL SISTEMA GENITO-URINARIO**	**213.631**	**5.474,8**	**3,7**	**1,1**
5	**ENFERMEDADES DEL SISTEMA DIGESTIVO**	**160.183**	**4.105,1**	**2,7**	**1,3**
6	**ENF.DE LA PIEL Y TEJ. SUBCUTANEO**	**130.555**	**3.345,8**	**2,2**	**1,1**
7	**ENFERM. DEL SISTEMA CIRCULATORIO**	**134.366**	**3.443,5**	**2,3**	**1,6**
8	**ENF.SIST.OSTEOMUSC. Y TEJ. CONJUNTIVO**	**92.264**	**2.364,5**	**1,6**	**1,1**
9	**ENF. DEL OIDO Y APOFISIS MASTOIDES**	**72.796**	**1.865,6**	**1,2**	**1,1**
10	**EMBARAZO, PARTO Y PUERPERIO(*)**	**68.567**	**1.757,2**	**1,2**	**1,2**
11	**ENF.DEL OJO Y SUS ANEXOS**	**46.791**	**1.199,1**	**0,8**	**1,3**
12	**ENF. ENDOCRINAS, NUTRIC. Y METABOLICAS**	**50.954**	**1.305,8**	**0,9**	**2,0**
13	**ENF.DE LA SANGRE Y ORG. HEMATOPOY.**	**35.703**	**915,0**	**0,6**	**1,3**
14	**ENF. DEL SISTEMA NERVIOSO**	**31.458**	**806,2**	**0,5**	**1,1**
15	**TRAST.MENTALES Y DEL COMPORTAMIENTO**	**8.734**	**223,8**	**0,1**	**2,0**
16	**NEOPLASIAS**	**7.955**	**203,9**	**0,1**	**1,6**
	CAUSAS EXTERNAS DE TRAUM. Y ENVENEN.(**)	34.164	875,5	0,6	1,0
	SUB-TOTAL APARATOS Y SISTEMAS	**3.510.819**	**89.973,6**	**60,1**	**1,1**
	SUB-TOTAL SINT.SIG. Y HALLAZG. ANORMALES	**533.217**	**13.665,0**	**9,1**	**1,0**
	SUB-TOTAL OTRAS CAUSAS DE CONSULTA	**1.102.511**	**28.254,6**	**18,9**	**1,3**
	TOTAL CAUSAS DE CONSULTA	**5.838.057**	**149.614,9**	**100,0**	**1,1**

(*) : TASAS POR 100.000 MUJERES ENTRE 15 Y 49 a. DE EDAD.
(**): ACCIDENTES DE TRANSPORTE TERRESTRE, DEL HOGAR, LABORALES Y OTROS ACCIDENTES, SE EXCLUYEN DEL CONTEO DEL TOTAL DE CAUSAS. SE SUPONEN INCLUIDAS EN HERIDAS, FRACTURAS Y/O LUXACIONES, ESGUINCES Y OTROS TRAUMATISMOS DEL SISTEMA TRAUMATISMOS Y ENVENENAMIENTOS.
Fuente: Epi -15 Dirección de Vigilancia Epidemiológica
MORBILIDAD REGISTRADA POR SISTEMAS Y APARATOS.

MORBILIDAD REGISTRADA POR ENFERMEDADES INFECCIOSAS Y PARASITARIAS
ZULIA, 2012

TRANSMISIÓN HÍDRICA Y ALIMENTOS

ENFERMEDADES	No.	TASAS	%	CONC.
COLERA (A00)	0	0,0	0,0	1,0
DIARREAS (A08-A09)	296.850	7.607,5	5,1	1,0
AMIBIASIS (A06)	27.238	698,0	0,5	1,1
FIEBRE TIFOIDEA (A01.0)	0	0,0	0,0	1,0
CASOS ASOC. BROTES ETA	84	2,2	0,0	1,0
HEPATITIS AGUDA TIPO A (B15)	573	14,7	0,0	1,2

TRANSMISIÓN AEREA Y OTRAS

ENFERMEDADES	No.	TASAS	%	CONC.
TUBERCULOSIS (A15-A19)	601	15,4	0,0	2,1
INFLUENZA (J10-J11)	66	1,7	0,0	1,2
VARICELA (B01)	12.002	307,6	0,2	1,1
PAROTIDITIS (B26)	620	15,9	0,0	1,0

Concentración; número de consultas realizadas por cada paciente por la misma causa.
(*) TASAS ESPECIFICAS POR 100.000 NVR.
(**) TASAS ESPECIFICAS POR 100.000 INDIVIDUOS DEL GRUPO CORRESPONDIENTE.
TASAS ESPECIFICAS POR 100.000 HABITANTES.
Fuente: Epi -15 Dirección de Vigilancia Epidemiológica

ENFERMEDADES RESPIRATORIAS, DIGESTIVAS Y TRAUMATISMOS
ZULIA, 2012

MORBILIDAD REGISTRADA POR ENFERMEDADES DEL SISTEMA RESPIRATORIO

ENFERMEDADES	No.	TASAS	%	CONC.
IRA VIAS RESP. SUPERIORES (J06)	453.268	11.616,1	7,8	1,0
AMIGDALITIS AGUDA (J03)	314.483	8.059,4	5,4	1,0
RINOFARINGITIS AGUDA (J00)	178.776	4.581,6	3,1	1,0
BRONQUITIS AGUDA (J20)	165.290	4.236,0	2,8	1,0
NEUMONÍA (J12-J18)	20.214	518,0	0,3	1,1

MORBILIDAD REGISTRADA POR ENFERMEDADES DEL SISTEMA DIGESTIVO

ENFERMEDADES	No.	TASAS	%	CONC.
DIARREAS AGUDAS (A08-A09)	296.850	7.607,5	5,1	1,0
AMIBIASIS INTESTINAL (A06)	27.238	698,0	0,5	1,1

MORBILIDAD REGISTRADA POR TRAUMATISMO Y ENVENENAMIENTO

ENFERMEDADES	No.	TASAS	%	CONC.
MORDEDURA SOSPECHOSA RABIA (A82)	14.274	365,8	0,2	1,0
INTOXICACIÓN POR PLAGUICIDAS (T60)	189	4,8	0,0	1,0

Concentración; número de consultas realizadas por cada paciente por la misma causa.
TASAS ESPECIFICAS POR 100.000 HABITANTES.
Fuente: Epi -15 Dirección de Vigilancia Epidemiológica

CAUSAS EXTERNAS, SÍNTOMAS Y SÍNDROMES FEBRILES
ZULIA, 2012

CAUSAS EXTERNAS DE MORBILIDAD

ENFERMEDADES	No.	TASAS	%	CONC.
ACCIDENTES TRANSPORTE TERRESTRE (V01-V89)	4.036	103,4	0,1	1,0
EFECTOS ADVERSOS MEDICAMENTOS (Y40-Y57)	529	13,6	0,0	1,0

MORBILIDAD REGISTRADA POR SÍNTOMAS, SIGNOS Y HALLAZGOS ANORMALES

ENFERMEDADES	No.	TASAS	%	CONC.
FIEBRE (R50)	231.421	5.930,7	4,0	1,0

MORBILIDAD AGRUPADA SEGÚN SÍNDROME FEBRIL ERUPTIVO

ENFERMEDADES	No.	TASAS	%	CONC.
VARICELA (B01)	12.002	307,6	0,2	1,1
SARAMPION SOSPECHA (B05)	0	0,0	0,0	1,0
RUBEOLA SOSPECHA (B06)	0	0,0	0,0	1,0

MORBILIDAD AGRUPADA SEGÚN SÍNDROME FEBRIL HEMORRÁGICO

ENFERMEDADES	No.	TASAS	%	CONC.
DENGUE GRAVE / HEMORRAGICO (A91)	176	4,5	0,0	1,0
FIEBRE HEMORRAGICA VENEZOLANA (A96.8)	0	0,0	0,0	1,0

Concentración; número de consultas realizadas por cada paciente por la misma causa.
TASAS ESPECIFICAS POR 100.000 HABITANTES.
Fuente: Epi -15 Dirección de Vigilancia Epidemiológica

SÍNDROMES FEBRIL ICTERICO, RESPIRATORIO Y GASTROINTESTINAL
ZULIA, 2012

MORBILIDAD REGISTRADA AGRUPADA SEGÚN SÍNDROME FEBRIL ICTÉRICO

ENFERMEDADES	No.	TASAS	%	CONC.
HEPATITIS AGUDA TIPO A (B15)	573	14,7	0,0	1,2
HEPATITIS AGUDA TIPO B (B16)	28	0,7	0,0	1,5
HEPATITIS AGUDA TIPO C (B17)	402	10,3	0,0	1,2
LEPTOSPIROSIS (A27)	1	0,0	0,0	1,0
FIEBRE AMARILLA (A95)	0	0,0	0,0	1,0

MORBILIDAD REGISTRADA AGRUPADA SEGÚN SÍNDROME RESPIRATORIOS

ENFERMEDADES	No.	TASAS	%	CONC.
IRA VIAS RESP. SUPERIORES (J06)	453.268	11.616,1	7,8	1,0
NEUMONIA (J12-J18)	20.214	518,0	0,3	1,1

MORBILIDAD REGISTRADA AGRUPADA SEGÚN SÍNDROME GASTROINTESTINAL

ENFERMEDADES	No.	TASAS	%	CONC.
DIARREAS (A08-A09)	296.850	7.607,5	5,1	1,0
AMIBIASIS (A06)	27.238	698,0	0,5	1,1

Concentración; número de consultas realizadas por cada paciente por la misma causa.
TASAS ESPECIFICAS POR 100.000 HABITANTES.
Fuente: Epi -15 Dirección de Vigilancia Epidemiológica

SÍNDROMES NEUROLOGICO Y FEBRIL CON LINFADENOPATIAS
ZULIA, 2012

MORBILIDAD REGISTRADA AGRUPADA SEGÚN SÍNDROME NEUROLÓGICO

ENFERMEDADES	No.	TASAS	%	CONC.
MENINGITIS VIRAL (A87)	17	0,4	0,0	1,0
MENINGITIS BACTERIANA (G00)	72	1,8	0,0	1,0
MENINGITIS MENINGOCOCICA (A39.0)	0	0,0	0,0	1,0
PARALISIS FLACIDA (G82.0)	14	0,4	0,0	1,0
TETANOS (A33-A35)	7	0,2	0,0	1,0
RABIA HUMANA (A82)	0	0,0	0,0	1,0

MORBILIDAD REGISTRADA AGRUPADA SEGÚN SÍNDROME FEBRIL CON LINFOADENOPATIANOPATÍA

ENFERMEDADES	No.	TASAS	%	CONC.
PAROTIDITIS (B26)	620	15,9	0,0	1,0
RUBÉOLA (B06)	0	0,0	0,0	1,0

Concentración; número de consultas realizadas por cada paciente por la misma causa.
TASAS ESPECIFICAS POR 100.000 HABITANTES.
Fuente: Epi -15 Dirección de Vigilancia Epidemiológica

Cuadro Nº 316
Morbilidad registrada por Enfermedades de Notificación Obligatoria (EPI-12) según Entidades Federales
Venezuela, 2012

ENFERMEDADES DE DENUNCIA OBLIGATORIA	AMAZONAS		ANZOÁTEGUI		APURE		ARAGUA		BARINAS		BOLÍVAR		CARABOBO		COJEDES	
	CASOS	TASAS	CASOS	TASAS	CASOS	TASAS	CASOS	TASAS	CASOS	TASAS	CASOS	TASAS	CASOS	TASAS	CASOS	TASAS
COLERA (A00)	0	0,0	0	0,0	0	0,0	0	0,0	0	0,0	0	0,0	0	0,0	0	0,0
DIARREAS (A08-A09)	25.252	15.433,9	93.201	5.873,0	26.723	5.026,0	98.031	5.603,1	43.192	5.189,9	82.003	4.924,7	132.814	5.631,5	21.965	6.709,3
< 1 AÑO	4.835	2.955,1	10.316	650,1	4.051	761,9	7.965	455,3	5.965	716,7	11.960	718,3	11.186	474,3	2.701	825,0
1 - 4 AÑOS	8.884	5.429,9	23.778	1.498,4	7.793	1.465,7	23.582	1.347,9	11.885	1.428,1	22.107	1.327,6	29.008	1.230,0	6.257	1.911,2
5 AÑOS Y MAS	11.532	7.048,3	59.107	3.724,6	14.861	2.795,0	66.474	3.799,4	25.342	3.045,1	47.893	2.876,2	92.606	3.926,6	13.004	3.972,1
AMIBIASIS (A06)	2.794	1.707,7	4.417	278,3	1.705	320,7	4.702	268,8	3.278	393,9	4.692	281,8	2.543	107,8	440	134,4
FIEBRE TIFOIDEA (A01.0)	0	0,0	0	0,0	0	0,0	2	0,1	0	0,0	0	0,0	0	0,0	0	0,0
ETA Nº DE BROTES	1	0,6	4	0,3	61	11,5	3	0,2	0	0,0	4	0,2	0	0,0	0	0,0
CASOS ASOC. A BROTES DE ETA	130	79,5	12	0,8	78	14,7	23	1,3	0	0,0	32	1,9	0	0,0	0	0,0
HEPATITIS AGUDA TIPO A (B15)	205	125,3	185	11,7	71	13,4	182	10,4	119	14,3	176	10,6	20	0,8	59	18,0
TUBERCULOSIS (A15-A19)	33	20,2	99	6,2	18	3,4	177	10,1	12	1,4	242	14,5	0	0,0	33	10,1
INFLUENZA (J10-J11)	2	1,2	31	2,0	25	4,7	44	2,5	0	0,0	0	0,0	0	0,0	4	1,2
SIFILIS CONGENITA (A50)	1	0,6	4	0,3	0	0,0	2	0,1	0	0,0	9	0,5	0	0,0	5	1,5
INFECCIÓNASINTOMAT. VIH (Z21)	0	0,0	101	6,4	0	0,0	301	17,2	0	0,0	92	5,5	1	0,0	0	0,0
ENFERMEDAD VIH/SIDA (B20-B24)	53	32,4	285	18,0	0	0,0	96	5,5	8	1,0	94	5,6	0	0,0	13	4,0
TOSFERINA (A37)	12	7,3	23	1,4	31	5,8	0	0,0	0	0,0	863	51,8	0	0,0	2	0,6
PAROTIDITIS (B26)	7	4,3	99	6,2	24	4,5	170	9,7	1	0,1	132	7,9	9	0,4	47	14,4
TETANOS NEONATAL (A33)	1	0,6	0	0,0	0	0,0	0	0,0	0	0,0	0	0,0	0	0,0	0	0,0
TETANOS OBSTETRICO (A34)	0	0,0	0	0,0	0	0,0	0	0,0	0	0,0	0	0,0	0	0,0	0	0,0
TETANOS (OTROS) (A35)	0	0,0	2	0,1	0	0,0	0	0,0	1	0,1	1	0,1	2	0,1	0	0,0
DIFTERIA (A36)	0	0,0	1	0,1	0	0,0	0	0,0	0	0,0	0	0,0	0	0,0	0	0,0
SARAMPION SOSPECHA (B05)	52	31,8	7	0,4	1	0,2	80	4,6	0	0,0	10	0,6	28	1,2	22	6,7
RUBEOLA SOSPECHA (B06)	10	6,1	38	2,4	13	2,4	93	5,3	1	0,1	27	1,6	11	0,5	18	5,5
FIEBRE DENGUE SIN ALARMA (A97.0)	0	0,0	1.519	95,7	2.314	435,2	6.725	384,4	3.215	386,3	2.085	125,2	1.694	71,8	1.205	368,1
DENGUE CON ALARMA (A97.1)	0	0,0	0	0,0	0	0,0	0	0,0	0	0,0	0	0,0	0	0,0	0	0,0
DENGUE GRAVE / HEMORRAGICO (A91)	33	20,2	157	9,9	5	0,9	141	8,1	77	9,3	354	21,3	17	0,7	55	16,8
ENCEF. EQUINA VZLANA (A92.2)	0	0,0	0	0,0	0	0,0	0	0,0	0	0,0	0	0,0	0	0,0	0	0,0
FIEBRE AMARILLA (A95)	0	0,0	0	0,0	0	0,0	0	0,0	0	0,0	0	0,0	0	0,0	0	0,0
LEISHMANIASIS (B55)	5	3,1	101	6,4	2	0,4	79	4,5	1	0,1	361	21,7	0	0,0	15	4,6
ENFERMEDAD DE CHAGAS (B57)	107	65,4	0	0,0	1	0,2	4	0,2	0	0,0	7	0,4	0	0,0	5	1,5
RABIA HUMANA (A82)	0	0,0	0	0,0	0	0,0	0	0,0	0	0,0	0	0,0	0	0,0	0	0,0
FIEBRE HEMOR. VZLANA (A96.8)	0	0,0	0	0,0	0	0,0	0	0,0	17	2,0	0	0,0	0	0,0	0	0,0
LEPTOSPIROSIS (A27)	79	48,3	17	1,1	0	0,0	87	5,0	0	0,0	5	0,3	4	0,2	5	1,5
MENINGITIS VIRAL (A87)	1	0,6	5	0,3	0	0,0	43	2,5	0	0,0	4	0,2	0	0,0	16	4,9

MENINGITIS BACTERIANA (G00)	8	4,9	42	2,6	5	0,9	17	1,0	3	0,4	30	1,8	2	0,1	10	3,1
MENING. MENINGOCOCICA (A39.0)	0	0,0	6	0,4	0	0,0	2	0,1	0	0,0	1	0,1	1	0,0	0	0,0
ENFERMEDAD MENINGOCOCICA (A39.9)	0	0,0	1	0,1	0	0,0	0	0,0	0	0,0	4	0,2	0	0,0	0	0,0
VARICELA (B01)	442	270,1	1.968	124,0	387	72,8	3.196	182,7	1.442	173,3	1.867	112,1	2.175	92,2	445	135,9
HEPATITIS AGUDA TIPO B (B16)	34	20,8	42	2,6	7	1,3	45	2,6	2	0,2	199	12,0	1	0,0	6	1,8
HEPATITIS AG. TIPO C (B17.1)	15	9,2	8	0,5	0	0,0	12	0,7	0	0,0	36	2,2	0	0,0	0	0,0
HEPAT. OTRAS AGUDAS (B17)	11	6,7	98	6,2	4	0,8	64	3,7	60	7,2	102	6,1	6	0,3	9	2,7
HEPATITIS NO ESPECIF. (B19)	1.565	956,5	363	22,9	70	13,2	248	14,2	422	50,7	181	10,9	169	7,2	192	58,6
PARALISIS FLACIDA < 15a. (G82.0)	0	0,0	0	0,0	0	0,0	4	0,2	0	0,0	3	0,2	4	0,2	1	0,3
NEUMONÍA (J12-J18)	5.187	3.170,3	10.020	631,4	3.204	602,6	7.611	435,0	5.198	624,6	11.376	683,2	6.797	288,2	620	189,4
INTOX. POR PLAGUICIDAS (T60)	0	0,0	25	1,6	18	3,4	64	3,7	55	6,6	42	2,5	4	0,2	18	5,5
MORD. SOSP. DE RABIA (A82)	8	4,9	2.574	162,2	726	136,5	4.051	231,5	2.037	244,8	2.592	155,7	6.418	272,1	970	296,3
FIEBRE (R50)	21.326	13.034,3	109.073	6.873,2	37.892	7.126,6	43.041	2.460,1	81.144	9.750,1	142.496	8.557,6	77.954	3.305,4	31.388	9.587,5
EFEC. ADVERSOS MEDICAMENTOS (Y40	134	81,9	794	50,0	823	154,8	148	8,5	263	31,6	374	22,5	224	9,5	108	33,0
EFEC. ADVERSOS VACUNAS (Y58-Y59)	0	0,0	9	0,6	9	1,7	75	4,3	1	0,1	21	1,3	0	0,0	1	0,3
RINOFARINGITIS AGUDA (J00)	18.029	11.019,2	76.187	4.800,9	27.511	5.174,2	76.100	4.349,6	20.490	2.462,0	51.305	3.081,1	61.521	2.608,6	11.527	3.521,0
SINUSITIS AGUDA (J01)	679	415,0	8.061	508,0	2.336	439,3	6.455	368,9	4.172	501,3	4.899	294,2	10.381	440,2	1.091	333,2
FARINGITIS AGUDA (J02)	2.978	1.820,1	25.258	1.591,6	8.706	1.637,4	28.034	1.602,3	11.964	1.437,6	17.194	1.032,6	33.714	1.429,5	6.244	1.907,2
AMIGDALITIS AGUDA (J03)	9.762	5.966,5	109.394	6.893,4	34.000	6.394,6	131.149	7.496,1	63.241	7.598,9	77.054	4.627,5	144.780	6.138,9	27.984	8.547,8
LARINGITIS Y TRAQUEITIS AGUDA (J	343	209,6	2.263	142,6	233	43,8	3.780	216,1	188	22,6	2.796	167,9	3.862	163,8	576	175,9
LARINGITIS OBSTRUCTIVA Y EPIGLOT	1	0,6	301	19,0	22	4,1	202	11,5	31	3,7	28	1,7	228	9,7	326	99,6
IRA VIAS RESP. SUP. NO ESPECIF.	28.917	17.673,9	206.863	13.035,4	1.627	306,0	151.159	8.639,8	80.028	9.616,0	212.494	12.761,3	263.279	11.163,5	53.851	16.448,9
BRONQUITIS AGUDA (J20)	7.870	4.810,1	46.719	2.944,0	14.999	2.821,0	59.361	3.392,9	30.812	3.702,3	53.369	3.205,1	50.503	2.141,4	7.208	2.201,7
BRONQUIOLITIS AGUDA MENOR DE 2 A	478	292,2	2.664	167,9	3.545	666,7	6.097	348,5	2.164	260,0	4.199	252,2	1.751	74,2	252	77,0
IRA NO ESPECIF. VIAS RESP. INFER	4.585	2.802,3	23.275	1.466,7	13.718	2.580,1	5.220	298,4	16.747	2.012,3	21.364	1.283,0	32.598	1.382,2	3.168	967,7
INFECCIÓN RESPIRATORIA AGUDA GRA	434	265,3	0	0,0	6.692	1.258,6	10	0,6	133	16,0	1	0,1	4	0,2	19	5,8
PESTE (A20)	0	0,0	0	0,0	0	0,0	0	0,0	0	0,0	0	0,0	0	0,0	0	0,0
SARS (U04.9)	0	0,0	0	0,0	0	0,0	0	0,0	0	0,0	0	0,0	0	0,0	0	0,0
VIRUELA (B03)	0	0,0	0	0,0	0	0,0	0	0,0	0	0,0	0	0,0	0	0,0	0	0,0
RUMOR DE EPIZOOTIAS	0	0,0	0	0,0	0	0,0	1	0,1	0	0,0	0	0,0	0	0,0	0	0,0
CHAGAS AGUDO (B57.1)	0	0,0	0	0,0	0	0,0	0	0,0	0	0,0	0	0,0	0	0,0	0	0,0
HANTAVIROSIS (B33.4)	0	0,0	0	0,0	0	0,0	0	0,0	0	0,0	0	0,0	0	0,0	0	0,0
SÍNDROME DE RUBEOLA CONGENITA (P	2	1,2	0	0,0	0	0,0	0	0,0	0	0,0	0	0,0	0	0,0	0	0,0
MALARIA VIVAX (B51)	1.646	1.006,0	247	15,6	1	0,2	16	0,9	0	0,0	29.166	1.751,6	0	0,0	21	6,4
MALARIA FALCIPARUM (B50)	155	94,7	76	4,8	0	0,0	4	0,2	0	0,0	9.443	567,1	6	0,3	1	0,3

MALARIA MALARIAE (B52)	12	7,3	0	0,0	0	0,0	0	0,0	0	0,0	0	0,0	0	0,0	0	0,0
MALARIA MIXTA (B50-B52)	26	15,9	10	0,6	0	0,0	3	0,2	6	0,7	1.392	83,6	0	0,0	0	0,0
FIEBRE DEL OESTE DEL NILO (A92.3	0	0,0	0	0,0	0	0,0	0	0,0	0	0,0	0	0,0	0	0,0	0	0,0
TOTAL DE PACIENTES ATENDIDOS	0	0,0	3.985.806	251.164,6	1.044.935	196.529,0	4.405.760	251.819,2	2.061.678	247.727,9	4.298.557	258.149,0	6.107.897	258.985,7	1.500.163	458.228,7
TOTAL DE PACIENTES HOSPITALIZADO	0	0,0	43.616	2.748,5	25.216	4.742,6	15.539	888,2	30.245	3.634,2	43.933	2.638,4	39.651	1.681,3	36.117	11.032,0

(*) LAS TASAS ESTAN CALCULADAS DE ACUERDO AL GRUPO DE EDAD RESPECTIVA.
(**) TASA CALCULADA POR 100.000 NACIDOS VIVOS REGISTRADOS.
(1) TASAS CALCULADAS POR 1.000 NACIDOS VIVOS REGISTRADOS.
FUENTE: DIRECCION DE VIGILANCIA EPIDEMIOLOGICA. DGE. M.P.P.S. VENEZUELA 2012

Cuadro Nº 317
Morbilidad registrada por Enfermedades de Notificación Obligatoria (EPI-12) según Entidades Federales (Continuación)
Venezuela, 2012

ENFERMEDADES DE DENUNCIA OBLIGATORIA	DELTA AMAC		DISTRITO C		FALCÓN		GUÁRICO		LARA		MÉRIDA		MIRANDA		MONAGAS	
	CASOS	TASAS	CASOS	TASAS	CASOS	TASAS	CASOS	TASAS	CASOS	TASAS	CASOS	TASAS	CASOS	TASAS	CASOS	TASAS
COLERA (A00)	0	0,0	0	0,0	0	0,0	0	0,0	0	0,0	0	0,0	0	0,0	0	0,0
DIARREAS (A08-A09)	30.894	17.590,0	93.850	4.522,2	65.467	6.758,8	40.357	4.943,8	77.034	4.073,2	54.267	5.904,8	161.969	5.318,5	48.987	5.290,2
< 1 AÑO	4.014	2.285,4	8.132	391,8	7.575	782,0	4.623	566,3	9.744	515,2	4.821	524,6	16.515	542,3	6.911	746,3
1 - 4 AÑOS	10.053	5.723,8	20.129	969,9	16.564	1.710,1	10.843	1.328,3	23.640	1.250,0	12.931	1.407,0	38.021	1.248,5	13.480	1.455,7
5 AÑOS Y MAS	16.824	9.579,0	65.559	3.159,0	41.311	4.264,9	24.891	3.049,2	43.611	2.305,9	36.515	3.973,2	107.433	3.527,7	28.596	3.088,1
AMIBIASIS (A06)	1.364	776,6	1.379	66,4	3.090	319,0	5.035	616,8	3.182	168,2	4.796	521,9	3.194	104,9	2.254	243,4
FIEBRE TIFOIDEA (A01.0)	2	1,1	0	0,0	0	0,0	0	0,0	0	0,0	0	0,0	0	0,0	3	0,3
ETA Nº DE BROTES	1	0,6	0	0,0	6	0,6	0	0,0	3	0,2	15	1,6	1	0,0	1	0,1
CASOS ASOC. A BROTES DE ETA	12	6,8	0	0,0	64	6,6	75	9,2	39	2,1	487	53,0	17	0,6	7	0,8
HEPATITIS AGUDA TIPO A (B15)	2	1,1	292	14,1	271	28,0	73	8,9	301	15,9	179	19,5	310	10,2	8	0,9
TUBERCULOSIS (A15-A19)	139	79,1	671	32,3	22	2,3	86	10,5	225	11,9	22	2,4	364	12,0	116	12,5
INFLUENZA (J10-J11)	0	0,0	29	1,4	0	0,0	9.960	1.220,1	32	1,7	233	25,4	20	0,7	0	0,0
SIFILIS CONGENITA (A50)	0	0,0	24	1,2	1	0,1	2	0,2	4	0,2	0	0,0	43	1,4	0	0,0
INFECCIÓNASINTOMAT. VIH (Z21)	25	14,2	12	0,6	2	0,2	61	7,5	187	9,9	188	20,5	73	2,4	8	0,9
ENFERMEDAD VIH/SIDA (B20-B24)	15	8,5	314	15,1	29	3,0	27	3,3	63	3,3	142	15,5	67	2,2	23	2,5
TOSFERINA (A37)	23	13,1	10	0,5	0	0,0	34	4,2	0	0,0	0	0,0	4	0,1	3	0,3
PAROTIDITIS (B26)	4	2,3	117	5,6	54	5,6	44	5,4	90	4,8	127	13,8	73	2,4	84	9,1
TETANOS NEONATAL (A33)	0	0,0	0	0,0	0	0,0	0	0,0	0	0,0	0	0,0	0	0,0	0	0,0
TETANOS OBSTETRICO (A34)	0	0,0	0	0,0	0	0,0	0	0,0	0	0,0	0	0,0	0	0,0	0	0,0
TETANOS (OTROS) (A35)	0	0,0	0	0,0	1	0,1	0	0,0	0	0,0	2	0,2	1	0,0	1	0,1
DIFTERIA (A36)	0	0,0	0	0,0	0	0,0	0	0,0	0	0,0	0	0,0	0	0,0	0	0,0
SARAMPION SOSPECHA (B05)	11	6,3	8	0,4	23	2,4	6	0,7	0	0,0	15	1,6	1	0,0	16	1,7
RUBEOLA SOSPECHA (B06)	5	2,8	9	0,4	5	0,5	4	0,5	10	0,5	75	8,2	24	0,8	28	3,0
FIEBRE DENGUE SIN ALARMA (A97.0)	865	492,5	542	26,1	656	67,7	3.069	376,0	2.323	122,8	3.295	358,5	674	22,1	3.250	351,0
DENGUE CON ALARMA (A97.1)	0	0,0	1	0,0	0	0,0	0	0,0	3	0,2	1	0,1	0	0,0	1	0,1
DENGUE GRAVE / HEMORRAGICO (A91)	0	0,0	88	4,2	43	4,4	27	3,3	151	8,0	75	8,2	83	2,7	1	0,1
ENCEF. EQUINA VZLANA (A92.2)	0	0,0	0	0,0	0	0,0	0	0,0	0	0,0	0	0,0	0	0,0	0	0,0
FIEBRE AMARILLA (A95)	0	0,0	0	0,0	0	0,0	0	0,0	0	0,0	0	0,0	0	0,0	0	0,0
LEISHMANIASIS (B55)	0	0,0	0	0,0	0	0,0	3	0,4	205	10,8	34	3,7	152	5,0	4	0,4
ENFERMEDAD DE CHAGAS (B57)	0	0,0	0	0,0	0	0,0	3	0,4	13	0,7	7	0,8	2	0,1	1	0,1
RABIA HUMANA (A82)	0	0,0	0	0,0	0	0,0	0	0,0	0	0,0	0	0,0	0	0,0	0	0,0
FIEBRE HEMOR. VZLANA (A96.8)	0	0,0	0	0,0	0	0,0	0	0,0	0	0,0	0	0,0	0	0,0	0	0,0
LEPTOSPIROSIS (A27)	0	0,0	3	0,1	0	0,0	6	0,7	23	1,2	1	0,1	7	0,2	82	8,9

MENINGITIS VIRAL (A87)	0	0,0	64	3,1	19	2,0	0	0,0	25	1,3	3	0,3	40	1,3	8	0,9
MENINGITIS BACTERIANA (G00)	16	9,1	79	3,8	8	0,8	4	0,5	14	0,7	3	0,3	178	5,8	14	1,5
MENING. MENINGOCOCICA (A39.0)	0	0,0	10	0,5	0	0,0	0	0,0	0	0,0	0	0,0	4	0,1	0	0,0
ENFERMEDAD MENINGOCOCICA (A39.9)	0	0,0	3	0,1	0	0,0	2	0,2	0	0,0	0	0,0	3	0,1	2	0,2
VARICELA (B01)	338	192,4	3.563	171,7	2.184	225,5	1.053	129,0	3.050	161,3	2.462	267,9	2.700	88,7	808	87,3
HEPATITIS AGUDA TIPO B (B16)	4	2,3	100	4,8	4	0,4	89	10,9	58	3,1	50	5,4	36	1,2	3	0,3
HEPATITIS AG. TIPO C (B17.1)	1	0,6	21	1,0	0	0,0	1	0,1	33	1,7	20	2,2	23	0,8	1	0,1
HEPAT. OTRAS AGUDAS (B17)	12	6,8	20	1,0	2	0,2	28	3,4	104	5,5	251	27,3	29	1,0	5	0,5
HEPATITIS NO ESPECIF. (B19)	35	19,9	181	8,7	114	11,8	70	8,6	972	51,4	2	0,2	172	5,6	146	15,8
PARALISIS FLACIDA < 15a. (G82.0)	1	0,6	1	0,0	3	0,3	0	0,0	9	0,5	2	0,2	1	0,0	0	0,0
NEUMONÍA (J12-J18)	2.230	1.269,7	9.296	447,9	4.497	464,3	4.779	585,4	6.348	335,7	6.090	662,7	18.833	618,4	3.814	411,9
INTOX. POR PLAGUICIDAS (T60)	5	2,8	46	2,2	8	0,8	60	7,4	83	4,4	264	28,7	22	0,7	75	8,1
MORD. SOSP. DE RABIA (A82)	214	121,8	4.204	202,6	1.723	177,9	1.485	181,9	6.971	368,6	3.110	338,4	3.673	120,6	2.398	259,0
FIEBRE (R50)	27.868	15.867,1	21.435	1.032,8	52.983	5.470,0	31.647	3.876,8	99.123	5.241,2	35.847	3.900,5	121.713	3.996,6	76.976	8.312,8
EFEC. ADVERSOS MEDICAMENTOS (Y40	0	0,0	913	44,0	119	12,3	262	32,1	684	36,2	258	28,1	155	5,1	455	49,1
EFEC. ADVERSOS VACUNAS (Y58-Y59)	0	0,0	10	0,5	3	0,3	45	5,5	11	0,6	15	1,6	6	0,2	7	0,8
RINOFARINGITIS AGUDA (J00)	15.999	9.109,3	58.757	2.831,2	42.420	4.379,4	35.508	4.349,8	66.438	3.512,9	54.928	5.976,7	76.901	2.525,1	74.235	8.016,7
SINUSITIS AGUDA (J01)	757	431,0	9.094	438,2	4.172	430,7	3.171	388,5	12.433	657,4	5.434	591,3	15.005	492,7	4.627	499,7
FARINGITIS AGUDA (J02)	3.850	2.192,1	22.624	1.090,1	22.154	2.287,2	16.533	2.025,3	34.886	1.844,6	32.117	3.494,6	34.390	1.129,2	13.371	1.444,0
AMIGDALITIS AGUDA (J03)	12.130	6.906,4	99.669	4.802,6	87.628	9.046,7	71.185	8.720,3	106.956	5.655,3	91.266	9.930,6	162.345	5.330,8	59.093	6.381,5
LARINGITIS Y TRAQUEITIS AGUDA (J	346	197,0	2.478	119,4	2.193	226,4	1.594	195,3	3.799	200,9	1.743	189,7	4.986	163,7	1.321	142,7
LARINGITIS OBSTRUCTIVA Y EPIGLOT	84	47,8	115	5,5	106	10,9	100	12,3	381	20,1	347	37,8	272	8,9	325	35,1
IRA VIAS RESP. SUP. NO ESPECIF.	36.442	20.748,8	260.095	12.532,7	70.233	7.250,9	116.341	14.252,1	142.917	7.556,8	95.505	10.391,9	421.249	13.832,2	54.157	5.848,5
BRONQUITIS AGUDA (J20)	7.387	4.205,9	54.172	2.610,3	37.414	3.862,6	27.861	3.413,0	48.684	2.574,2	46.012	5.006,6	84.189	2.764,5	23.764	2.566,3
BRONQUIOLITIS AGUDA MENOR DE 2 A	637	362,7	2.057	99,1	5.169	533,6	2.846	348,6	2.665	140,9	1.541	167,7	6.096	200,2	1.682	181,6
IRA NO ESPECIF. VIAS RESP. INFER	17.688	10.070,9	5.272	254,0	24.957	2.576,6	9.851	1.206,8	15.805	835,7	7.441	809,7	20.154	661,8	28.414	3.068,5
INFECCIÓN RESPIRATORIA AGUDA GRA	649	369,5	637	30,7	324	33,4	1	0,1	326	17,2	654	71,2	841	27,6	8	0,9
PESTE (A20)	0	0,0	0	0,0	0	0,0	0	0,0	0	0,0	0	0,0	0	0,0	0	0,0
SARS (U04.9)	0	0,0	0	0,0	0	0,0	0	0,0	0	0,0	0	0,0	0	0,0	0	0,0
VIRUELA (B03)	0	0,0	0	0,0	0	0,0	0	0,0	0	0,0	0	0,0	0	0,0	0	0,0
RUMOR DE EPIZOOTIAS	0	0,0	0	0,0	0	0,0	0	0,0	0	0,0	0	0,0	0	0,0	4	0,4
CHAGAS AGUDO (B57.1)	0	0,0	0	0,0	0	0,0	0	0,0	0	0,0	0	0,0	0	0,0	0	0,0
HANTAVIROSIS (B33.4)	0	0,0	0	0,0	0	0,0	0	0,0	0	0,0	0	0,0	0	0,0	0	0,0
SÍNDROME DE RUBEOLA CONGENITA (P	0	0,0	0	0,0	0	0,0	0	0,0	0	0,0	0	0,0	0	0,0	0	0,0
MALARIA VIVAX (B51)	687	391,2	0	0,0	0	0,0	177	21,7	0	0,0	2	0,2	17	0,6	9	1,0

MALARIA FALCIPARUM (B50)	299	170,2	0	0,0	0	0,0	31	3,8	0	0,0	0	0,0	0	0,0	1	0,1
MALARIA MALARIAE (B52)	0	0,0	0	0,0	0	0,0	0	0,0	0	0,0	0	0,0	0	0,0	0	0,0
MALARIA MIXTA (B50-B52)	22	12,5	0	0,0	0	0,0	9	1,1	0	0,0	0	0,0	0	0,0	1	0,1
FIEBRE DEL OESTE DEL NILO (A92.3	0	0,0	0	0,0	0	0,0	0	0,0	0	0,0	0	0,0	0	0,0	0	0,0
TOTAL DE PACIENTES ATENDIDOS	236.049	134.398,2	6.004.434	289.324,3	2.650.531	273.640,8	2.580.445	316.111,3	277.902	14.694,2	3.214.475	349.766,0	10.343.891	339.654,9	2.954.093	319.016,9
TOTAL DE PACIENTES HOSPITALIZADO	8.707	4.957,5	21.984	1.059,3	9.145	944,1	43.368	5.312,7	16.036	847,9	34.375	3.740,3	93.394	3.066,7	30.183	3.259,5

(*) LAS TASAS ESTAN CALCULADAS DE ACUERDO AL GRUPO DE EDAD RESPECTIVA.
(**) TASA CALCULADA POR 100.000 NACIDOS VIVOS REGISTRADOS.
(1) TASAS CALCULADAS POR 1.000 NACIDOS VIVOS REGISTRADOS.
FUENTE: DIRECCION DE VIGILANCIA EPIDEMIOLOGICA. DGE. M.P.P.S. VENEZUELA 2012

Cuadro Nº 318
Morbilidad registrada por Enfermedades de Notificación Obligatoria (EPI-12) según Entidades Federales (Continuación)
Venezuela, 2012

ENFERMEDADES DE DENUNCIA OBLIGATORIA	NUEVA ESPA		PORTUGUESA		SUCRE		TÁCHIRA		TRUJILLO		VARGAS		YARACUY		ZULIA	
	CASOS	TASAS	CASOS	TASAS	CASOS	TASAS	CASOS	TASAS	CASOS	TASAS	CASOS	TASAS	CASOS	TASAS	CASOS	TASAS
COLERA (A00)	0	0,0	0	0,0	0	0,0	0	0,0	0	0,0	0	0,0	0	0,0	0	0,0
DIARREAS (A08-A09)	23.289	4.556,0	52.895	5.596,7	30.503	3.111,0	63.431	5.246,4	34.432	4.460,9	30.227	8.467,3	39.824	6.088,9	297.239	7.617,5
< 1 AÑO	2.414	472,3	6.032	638,2	3.516	358,6	6.885	569,5	4.388	568,5	2.951	826,6	4.990	762,9	47.561	1.218,9
1 - 4 AÑOS	5.938	1.161,7	15.129	1.600,8	7.239	738,3	14.508	1.200,0	9.621	1.246,5	7.450	2.086,9	12.189	1.863,6	85.897	2.201,3
5 AÑOS Y MAS	14.932	2.921,2	31.722	3.356,4	19.747	2.014,0	42.021	3.475,5	20.384	2.640,9	19.645	5.503,0	22.641	3.461,7	163.781	4.197,3
AMIBIASIS (A06)	1.155	226,0	3.418	361,6	7.876	803,3	6.476	535,6	3.427	444,0	744	208,4	1.488	227,5	26.691	684,0
FIEBRE TIFOIDEA (A01.0)	0	0,0	0	0,0	0	0,0	0	0,0	0	0,0	0	0,0	0	0,0	0	0,0
ETA Nº DE BROTES	0	0,0	0	0,0	2	0,2	3	0,2	1	0,1	4	1,1	3	0,5	5	0,1
CASOS ASOC. A BROTES DE ETA	0	0,0	0	0,0	17	1,7	62	5,1	30	3,9	29	8,1	5	0,8	84	2,2
HEPATITIS AGUDA TIPO A (B15)	0	0,0	181	19,2	212	21,6	74	6,1	81	10,5	96	26,9	103	15,7	575	14,7
TUBERCULOSIS (A15-A19)	38	7,4	163	17,2	158	16,1	14	1,2	111	14,4	72	20,2	83	12,7	591	15,1
INFLUENZA (J10-J11)	0	0,0	4	0,4	0	0,0	2.696	223,0	2	0,3	8	2,2	56	8,6	33	0,8
SIFILIS CONGENITA (A50)	0	0,0	0	0,0	2	0,2	1	0,1	0	0,0	0	0,0	3	0,5	0	0,0
INFECCIÓNASINTOMAT. VIH (Z21)	69	13,5	60	6,3	95	9,7	20	1,7	1	0,1	63	17,6	63	9,6	269	6,9
ENFERMEDAD VIH/SIDA (B20-B24)	42	8,2	68	7,2	101	10,3	92	7,6	21	2,7	29	8,1	9	1,4	324	8,3
TOSFERINA (A37)	0	0,0	17	1,8	2	0,2	53	4,4	0	0,0	1	0,3	98	15,0	2	0,1
PAROTIDITIS (B26)	56	11,0	4	0,4	2	0,2	32	2,6	35	4,5	13	3,6	97	14,8	641	16,4
TETANOS NEONATAL (A33)	0	0,0	0	0,0	0	0,0	0	0,0	0	0,0	0	0,0	0	0,0	1	0,0
TETANOS OBSTETRICO (A34)	0	0,0	0	0,0	0	0,0	0	0,0	0	0,0	0	0,0	0	0,0	0	0,0
TETANOS (OTROS) (A35)	1	0,2	0	0,0	1	0,1	1	0,1	1	0,1	0	0,0	0	0,0	5	0,1
DIFTERIA (A36)	0	0,0	0	0,0	0	0,0	0	0,0	0	0,0	0	0,0	0	0,0	0	0,0
SARAMPION SOSPECHA (B05)	5	1,0	3	0,3	7	0,7	24	2,0	0	0,0	7	2,0	4	0,6	55	1,4
RUBEOLA SOSPECHA (B06)	16	3,1	4	0,4	31	3,2	31	2,6	5	0,6	16	4,5	27	4,1	184	4,7
FIEBRE DENGUE SIN ALARMA (A97.0)	315	61,6	1.204	127,4	1.404	143,2	950	78,6	1.593	206,4	462	129,4	495	75,7	3.816	97,8
DENGUE CON ALARMA (A97.1)	0	0,0	0	0,0	0	0,0	0	0,0	11	1,4	0	0,0	1	0,2	0	0,0
DENGUE GRAVE / HEMORRAGICO (A91)	0	0,0	0	0,0	60	6,1	54	4,5	209	27,1	37	10,4	63	9,6	175	4,5
ENCEF. EQUINA VZLANA (A92.2)	0	0,0	10	1,1	0	0,0	0	0,0	0	0,0	0	0,0	0	0,0	0	0,0
FIEBRE AMARILLA (A95)	0	0,0	0	0,0	0	0,0	0	0,0	0	0,0	0	0,0	0	0,0	0	0,0
LEISHMANIASIS (B55)	1	0,2	125	13,2	136	13,9	9	0,7	21	2,7	24	6,7	97	14,8	38	1,0
ENFERMEDAD DE CHAGAS (B57)	0	0,0	0	0,0	2	0,2	0	0,0	1	0,1	24	6,7	55	8,4	0	0,0
RABIA HUMANA (A82)	0	0,0	0	0,0	0	0,0	0	0,0	0	0,0	0	0,0	0	0,0	0	0,0
FIEBRE HEMOR. VZLANA (A96.8)	0	0,0	37	3,9	0	0,0	0	0,0	0	0,0	0	0,0	0	0,0	0	0,0
LEPTOSPIROSIS (A27)	4	0,8	9	1,0	3	0,3	0	0,0	0	0,0	23	6,4	14	2,1	0	0,0

MENINGITIS VIRAL (A87)	0	0,0	5	0,5	2	0,2	2	0,2	2	0,3	4	1,1	4	0,6	16	0,4
MENINGITIS BACTERIANA (G00)	3	0,6	7	0,7	13	1,3	8	0,7	10	1,3	5	1,4	20	3,1	73	1,9
MENING. MENINGOCOCICA (A39.0)	1	0,2	0	0,0	14	1,4	0	0,0	0	0,0	1	0,3	0	0,0	0	0,0
ENFERMEDAD MENINGOCOCICA (A39.9)	0	0,0	0	0,0	11	1,1	3	0,2	0	0,0	0	0,0	0	0,0	0	0,0
VARICELA (B01)	1.460	285,6	1.250	132,3	1.067	108,8	1.453	120,2	1.463	189,5	973	272,6	1.006	153,8	12.350	316,5
HEPATITIS AGUDA TIPO B (B16)	1	0,2	7	0,7	99	10,1	60	5,0	16	2,1	204	57,1	97	14,8	26	0,7
HEPATITIS AG. TIPO C (B17.1)	0	0,0	2	0,2	79	8,1	21	1,7	9	1,2	35	9,8	20	3,1	9	0,2
HEPAT. OTRAS AGUDAS (B17)	0	0,0	3	0,3	0	0,0	45	3,7	31	4,0	1	0,3	8	1,2	376	9,6
HEPATITIS NO ESPECIF. (B19)	83	16,2	0	0,0	0	0,0	211	17,5	259	33,6	173	48,5	42	6,4	2.690	68,9
PARALISIS FLACIDA < 15a. (G82.0)	2	0,4	7	0,7	6	0,6	3	0,2	2	0,3	0	0,0	3	0,5	14	0,4
NEUMONÍA (J12-J18)	2.052	401,4	4.143	438,4	5.625	573,7	7.291	603,0	4.430	573,9	2.836	794,4	2.802	428,4	38.081	975,9
INTOX. POR PLAGUICIDAS (T60)	0	0,0	29	3,1	40	4,1	163	13,5	62	8,0	2	0,6	20	3,1	178	4,6
MORD. SOSP. DE RABIA (A82)	790	154,5	1.081	114,4	2.542	259,3	3.790	313,5	1.623	210,3	758	212,3	2.181	333,5	14.541	372,6
FIEBRE (R50)	12.543	2.453,8	61.756	6.534,2	19.333	1.971,8	27.822	2.301,1	26.539	3.438,3	18.731	5.247,0	48.957	7.485,3	231.440	5.931,2
EFEC. ADVERSOS MEDICAMENTOS (Y40	165	32,3	377	39,9	12	1,2	5	0,4	194	25,1	7	2,0	110	16,8	533	13,7
EFEC. ADVERSOS VACUNAS (Y58-Y59)	1	0,2	2	0,2	3	0,3	4	0,3	1	0,1	8	2,2	14	2,1	0	0,0
RINOFARINGITIS AGUDA (J00)	19.902	3.893,4	47.411	5.016,4	104.578	10.666,0	14.262	1.179,6	43.009	5.572,1	6.850	1.918,8	41.715	6.378,0	179.418	4.598,0
SINUSITIS AGUDA (J01)	5.118	1.001,2	7.379	780,8	5.862	597,9	5.866	485,2	2.916	377,8	2.443	684,3	4.531	692,8	12.624	323,5
FARINGITIS AGUDA (J02)	8.671	1.696,3	19.801	2.095,1	24.512	2.500,0	17.356	1.435,5	15.722	2.036,9	7.611	2.132,0	17.511	2.677,3	105.117	2.693,9
AMIGDALITIS AGUDA (J03)	28.822	5.638,5	85.493	9.045,8	80.552	8.215,6	77.226	6.387,3	66.393	8.601,6	29.515	8.267,8	67.193	10.273,5	314.252	8.053,5
LARINGITIS Y TRAQUEITIS AGUDA (J	884	172,9	1.062	112,4	3.902	398,0	1.977	163,5	2.054	266,1	902	252,7	1.538	235,2	9.672	247,9
LARINGITIS OBSTRUCTIVA Y EPIGLOT	60	11,7	90	9,5	56	5,7	176	14,6	112	14,5	50	14,0	0	0,0	335	8,6
IRA VIAS RESP. SUP. NO ESPECIF.	44.986	8.800,6	141.973	15.021,8	73.903	7.537,4	139.186	11.512,0	53.517	6.933,5	32.995	9.242,6	82.437	12.604,2	454.601	11.650,3
BRONQUITIS AGUDA (J20)	10.152	1.986,0	30.761	3.254,7	37.733	3.848,4	39.802	3.292,0	23.288	3.017,1	10.766	3.015,8	21.269	3.251,9	165.881	4.251,1
BRONQUIOLITIS AGUDA MENOR DE 2 A	1.130	221,1	2.142	226,6	4.008	408,8	1.713	141,7	1.975	255,9	311	87,1	1.285	196,5	13.415	343,8
IRA NO ESPECIF. VIAS RESP. INFER	14.674	2.870,7	7.246	766,7	4.706	480,0	15.398	1.273,6	4.065	526,6	18.169	5.089,5	6.616	1.011,6	96.205	2.465,5
INFECCIÓN RESPIRATORIA AGUDA GRA	26	5,1	43	4,5	0	0,0	1.968	162,8	1.249	161,8	307	86,0	707	108,1	2	0,1
PESTE (A20)	0	0,0	0	0,0	0	0,0	0	0,0	0	0,0	0	0,0	0	0,0	0	0,0
SARS (U04.9)	0	0,0	0	0,0	0	0,0	0	0,0	0	0,0	0	0,0	0	0,0	0	0,0
VIRUELA (B03)	0	0,0	0	0,0	0	0,0	0	0,0	0	0,0	0	0,0	0	0,0	0	0,0
RUMOR DE EPIZOOTIAS	0	0,0	0	0,0	0	0,0	0	0,0	0	0,0	0	0,0	0	0,0	0	0,0
CHAGAS AGUDO (B57.1)	0	0,0	0	0,0	0	0,0	0	0,0	0	0,0	0	0,0	1	0,2	0	0,0
HANTAVIROSIS (B33.4)	0	0,0	0	0,0	0	0,0	0	0,0	0	0,0	0	0,0	0	0,0	0	0,0
SÍNDROME DE RUBEOLA CONGENITA (P	0	0,0	0	0,0	0	0,0	0	0,0	0	0,0	0	0,0	0	0,0	0	0,0
MALARIA VIVAX (B51)	10	2,0	0	0,0	886	90,4	2	0,2	4	0,5	0	0,0	9	1,4	193	4,9

MALARIA FALCIPARUM (B50)	2	0,4	0	0,0	0	0,0	0	0,0	0	0,0	0	0,0	7	1,1	10	0,3
MALARIA MALARIAE (B52)	0	0,0	0	0,0	0	0,0	0	0,0	0	0,0	0	0,0	0	0,0	0	0,0
MALARIA MIXTA (B50-B52)	0	0,0	0	0,0	0	0,0	0	0,0	0	0,0	0	0,0	0	0,0	0	0,0
FIEBRE DEL OESTE DEL NILO (A92.3	0	0,0	0	0,0	0	0,0	0	0,0	0	0,0	0	0,0	0	0,0	0	0,0
TOTAL DE PACIENTES ATENDIDOS	1.218.482	238.372,1	3.458.362	365.919,7	3.648.332	372.096,1	2.329.620	192.682,0	1.887.949	244.596,2	1.344.760	376.697,0	2.993.027	457.618,6	12.867.971	329.774,1
TOTAL DE PACIENTES HOSPITALIZADO	14.972	2.929,0	95.944	10.151,6	54.787	5.587,8	79.702	6.592,1	15.787	2.045,3	22.929	6.422,9	18.768	2.869,5	135.340	3.468,4

(*) LAS TASAS ESTAN CALCULADAS DE ACUERDO AL GRUPO DE EDAD RESPECTIVA.
(**) TASA CALCULADA POR 100.000 NACIDOS VIVOS REGISTRADOS.
(1) TASAS CALCULADAS POR 1.000 NACIDOS VIVOS REGISTRADOS.
FUENTE: DIRECCION DE VIGILANCIA EPIDEMIOLOGICA. DGE. M.P.P.S. VENEZUELA 2012

Cuadro Nº 319
Morbilidad registrada por Enfermedades de Notificación Obligatoria (EPI-12)
Venezuela, 2012

ENFERMEDADES DE DENUNCIA OBLIGATORIA	CASOS	TASAS
COLERA (A00)	0	0,0
DIARREAS (A08-A09)	1.667.846	5.679,6
< 1 AÑO	200.051	681,2
1 - 4 AÑOS	436.926	1.487,9
5 AÑOS Y MAS	1.030.432	3.509,0
AMIBIASIS (A06)	100.140	341,0
FIEBRE TIFOIDEA (A01.0)	7	0,0
ETA Nº DE BROTES	118	0,4
CASOS ASOC. A BROTES DE ETA	1.203	4,1
HEPATITIS AGUDA TIPO A (B15)	3.775	12,9
TUBERCULOSIS (A15-A19)	3.489	11,9
INFLUENZA (J10-J11)	13.179	44,9
SIFILIS CONGENITA (A50)	101	0,3
INFECCIÓNASINTOMAT. VIH (Z21)	1.691	5,8
ENFERMEDAD VIH/SIDA (B20-B24)	1.915	6,5
TOSFERINA (A37)	1.178	4,0
PAROTIDITIS (B26)	1.962	6,7
TETANOS NEONATAL (A33)	2	0,0
TETANOS OBSTETRICO (A34)	0	0,0
TETANOS (OTROS) (A35)	20	0,1
DIFTERIA (A36)	1	0,0
SARAMPION SOSPECHA (B05)	385	1,3
RUBEOLA SOSPECHA (B06)	685	2,3
FIEBRE DENGUE SIN ALARMA (A97.0)	43.670	148,7
DENGUE CON ALARMA (A97.1)	18	0,1
DENGUE GRAVE / HEMORRAGICO (A91)	1.905	6,5
ENCEF. EQUINA VZLANA (A92.2)	10	0,0
FIEBRE AMARILLA (A95)	0	0,0
LEISHMANIASIS (B55)	1.413	4,8
ENFERMEDAD DE CHAGAS (B57)	232	0,8
RABIA HUMANA (A82)	0	0,0
FIEBRE HEMOR. VZLANA (A96.8)	54	0,2
LEPTOSPIROSIS (A27)	372	1,3
MENINGITIS VIRAL (A87)	263	0,9
MENINGITIS BACTERIANA (G00)	572	1,9
MENING. MENINGOCOCICA (A39.0)	40	0,1
ENFERMEDAD MENINGOCOCICA (A39.9)	29	0,1
VARICELA (B01)	49.102	167,2
HEPATITIS AGUDA TIPO B (B16)	1.190	4,1
HEPATITIS AG. TIPO C (B17.1)	346	1,2
HEPAT. OTRAS AGUDAS (B17)	1.269	4,3
HEPATITIS NO ESPECIF. (B19)	8.360	28,5
PARALISIS FLACIDA < 15a. (G82.0)	66	0,2
NEUMONÍA (J12-J18)	173.160	589,7
INTOX. POR PLAGUICIDAS (T60)	1.283	4,4
MORD. SOSP. DE RABIA (A82)	70.460	239,9
FIEBRE (R50)	1.459.027	4.968,5
EFEC. ADVERSOS MEDICAMENTOS (Y40-Y57)	7.117	24,2
EFEC. ADVERSOS VACUNAS (Y58-Y59)	246	0,8
RINOFARINGITIS AGUDA (J00)	1.225.001	4.171,6
SINUSITIS AGUDA (J01)	139.506	475,1
FARINGITIS AGUDA (J02)	530.318	1.805,9
AMIGDALITIS AGUDA (J03)	2.037.082	6.937,0
LARINGITIS Y TRAQUEITIS AGUDA (J04)	54.492	185,6
LARINGITIS OBSTRUCTIVA Y EPIGLOTITIS (J05)	3.748	12,8
IRA VIAS RESP. SUP. NO ESPECIF. (J06)	3.218.755	10.961,0
BRONQUITIS AGUDA (J20)	939.976	3.201,0
BRONQUIOLITIS AGUDA MENOR DE 2 AÑOS (J21)	69.822	237,8
IRA NO ESPECIF. VIAS RESP. INFERIORES (J22)	417.336	1.421,2
INFECCIÓN RESPIRATORIA AGUDA GRAVE (J22)	15.035	51,2
PESTE (A20)	0	0,0
SARS (U04.9)	0	0,0
VIRUELA (B03)	0	0,0
RUMOR DE EPIZOOTIAS	5	0,0

CHAGAS AGUDO (B57.1)	1	0,0
HANTAVIROSIS (B33.4)	0	0,0
SÍNDROME DE RUBEOLA CONGENITA (P35.9)	2	0,0
MALARIA VIVAX (B51)	33.093	112,7
MALARIA FALCIPARUM (B50)	10.035	34,2
MALARIA MALARIAE (B52)	12	0,0
MALARIA MIXTA (B50-B52)	1.469	5,0
FIEBRE DEL OESTE DEL NILO (A92.3)	0	0,0
TOTAL DE PACIENTES ATENDIDOS	81.415.119	277.248,0
TOTAL DE PACIENTES HOSPITALIZADOS	929.738	3.166,1

(*) LAS TASAS ESTAN CALCULADAS DE ACUERDO AL GRUPO DE EDAD RESPECTIVA.
(**) TASA CALCULADA POR 100.000 NACIDOS VIVOS REGISTRADOS.
(1) TASAS CALCULADAS POR 1.000 NACIDOS VIVOS REGISTRADOS.
FUENTE: DIRECCION DE VIGILANCIA EPIDEMIOLOGICA. DGE. M.P.P.S. VENEZUELA 2012

Cuadro Nº 320
Enfermedades de Notificación Obligatoria (EPI-12) según Grupos de Edad. Acumulado Total VENEZUELA, 2012

Enfermedad	-1 Año	1-4	5-6	7-9	10-11	12-14	15-19	20-24	25-44	45-59	60-64	65 y +	Ign.	Total general
COLERA (A00)	0	0	0	0	0	0	0	0	0	0	0	0	0	0
DIARREAS (A08-A09)	200.051	436.926	98.231	94.494	58.190	61.201	92.653	119.970	280.191	127.558	39.151	58.793	436	1.667.846
< 1 AÑO	200.051	0	0	0	0	0	0	0	0	0	0	0	0	200.051
1 - 4 AÑOS	0	436.926	0	0	0	0	0	0	0	0	0	0	0	436.926
5 AÑOS Y MAS	0	0	98.231	94.494	58.190	61.201	92.653	119.970	280.191	127.558	39.151	58.793	0	1.030.432
AMIBIASIS (A06)	8.623	23.342	7.207	7.302	4.685	4.526	5.953	7.056	17.573	8.181	2.423	3.226	43	100.140
FIEBRE TIFOIDEA (A01.0)	0	2	0	0	1	0	0	0	1	3	0	0	0	7
ETA Nº DE BROTES	0	0	0	0	0	0	0	1	0	0	0	0	117	118
CASOS ASOC. A BROTES DE ETA	27	168	74	121	107	135	177	97	197	69	13	18	0	1.203
HEPATITIS AGUDA TIPO A (B15)	41	508	437	633	284	363	445	325	504	152	20	53	10	3.775
TUBERCULOSIS (A15-A19)	36	90	35	34	51	40	258	293	1.191	775	182	488	16	3.489
INFLUENZA (J10-J11)	2.278	4.015	948	950	451	465	644	717	1.598	645	162	302	4	13.179
SIFILIS CONGENITA (A50)	91	1	1	0	0	1	2	2	3	0	0	0	0	101
INFECCIÓNASINTOMAT. VIH (Z21)	17	15	4	3	0	2	107	330	928	223	34	27	1	1.691
ENFERMEDAD VIH/SIDA (B20-B24)	20	22	5	2	3	1	81	238	1.077	366	43	50	7	1.915
TOSFERINA (A37)	781	303	34	30	9	1	1	1	10	7	0	1	0	1.178
PAROTIDITIS (B26)	73	584	259	291	112	115	116	111	210	71	7	13	0	1.962
TETANOS NEONATAL (A33)	2	0	0	0	0	0	0	0	0	0	0	0	0	2
TETANOS OBSTETRICO (A34)	0	0	0	0	0	0	0	0	0	0	0	0	0	0
TETANOS (OTROS) (A35)	0	2	0	2	2	2	2	0	2	3	0	5	0	20
DIFTERIA (A36)	1	0	0	0	0	0	0	0	0	0	0	0	0	1
SARAMPION SOSPECHA (B05)	117	125	26	35	15	15	16	18	14	3	0	1	0	385
RUBEOLA SOSPECHA (B06)	215	207	48	51	33	21	23	20	53	13	0	1	0	685
FIEBRE DENGUE SIN ALARMA (A97.0)	1.590	5.435	3.025	4.931	3.237	4.283	5.429	3.976	8.199	2.472	421	664	8	43.670
DENGUE CON ALARMA (A97.1)	1	3	2	2	2	3	3	0	2	0	0	0	0	18
DENGUE GRAVE / HEMORRAGICO (A91)	126	234	147	265	180	195	240	131	282	64	21	20	0	1.905
ENCEF. EQUINA VZLANA (A92.2)	0	0	0	0	0	1	2	0	2	4	0	1	0	10
FIEBRE AMARILLA (A95)	0	0	0	0	0	0	0	0	0	0	0	0	0	0
LEISHMANIASIS (B55)	8	50	50	43	51	73	142	135	511	233	42	75	0	1.413
ENFERMEDAD DE CHAGAS (B57)	3	12	6	6	1	5	28	17	39	47	15	53	0	232
RABIA HUMANA (A82)	0	0	0	0	0	0	0	0	0	0	0	0	0	0
FIEBRE HEMOR. VZLANA (A96.8)	0	0	0	3	2	5	9	10	17	7	1	0	0	54
LEPTOSPIROSIS (A27)	3	19	6	16	8	22	40	42	123	66	9	18	0	372
MENINGITIS VIRAL (A87)	104	51	27	14	4	7	6	6	30	8	2	4	0	263
MENINGITIS BACTERIANA (G00)	278	87	20	15	18	15	22	17	43	36	10	11	0	572
MENING. MENINGOCOCICA (A39.0)	2	6	3	6	1	6	4	0	5	5	0	2	0	40
ENFERMEDAD MENINGOCOCICA (A39.9)	2	7	1	4	2	3	3	0	2	3	0	2	0	29
VARICELA (B01)	2.633	10.176	4.930	6.189	3.656	4.770	5.071	3.949	5.894	1.258	203	358	15	49.102
HEPATITIS AGUDA TIPO B (B16)	20	22	29	51	24	38	129	163	421	169	37	64	23	1.190
HEPATITIS AG. TIPO C (B17.1)	4	8	8	8	7	6	34	39	121	60	21	29	1	346
HEPAT. OTRAS AGUDAS (B17)	18	160	130	186	97	137	164	104	178	61	12	22	0	1.269
HEPATITIS NO ESPECIF. (B19)	101	1.046	820	1.184	537	624	943	847	1.542	464	90	155	7	8.360
PARALISIS FLACIDA < 15a. (G82.0)	3	24	8	8	8	14	0	0	0	1	0	0	0	66
NEUMONÍA (J12-J18)	21.933	42.895	8.458	7.452	4.539	4.347	6.168	7.567	23.658	17.125	8.022	20.837	159	173.160

INTOX. POR PLAGUICIDAS (T60)	35	159	41	50	38	60	161	138	374	158	28	41	0	1.283
MORD. SOSP. DE RABIA (A82)	785	10.196	5.512	8.441	5.335	5.341	5.551	4.624	11.904	7.056	2.057	3.621	37	70.460
FIEBRE (R50)	200.673	434.563	130.579	128.923	71.573	78.169	94.609	84.265	147.697	51.710	15.188	20.799	279	1.459.027
EFEC. ADVERSOS MEDICAMENTOS (Y40	242	489	178	222	137	182	411	594	2.340	1.421	390	510	1	7.117
EFEC. ADVERSOS VACUNAS (Y58-Y59)	52	23	45	7	21	11	10	13	34	16	4	10	0	246
RINOFARINGITIS AGUDA (J00)	153.924	338.934	107.673	102.364	56.616	53.581	66.833	67.721	151.078	74.933	22.300	28.958	86	1.225.001
SINUSITIS AGUDA (J01)	2.583	7.362	4.321	6.078	5.442	7.454	13.216	17.153	45.080	20.939	4.941	4.916	21	139.506
FARINGITIS AGUDA (J02)	23.462	85.939	36.193	40.881	27.461	31.369	45.456	48.490	109.474	53.106	13.923	14.501	63	530.318
AMIGDALITIS AGUDA (J03)	68.241	426.002	171.483	188.910	116.039	129.312	174.901	177.704	379.678	140.581	31.913	32.118	200	2.037.082
LARINGITIS Y TRAQUEITIS AGUDA (J	4.119	13.106	4.230	4.170	2.804	2.760	3.396	3.875	8.659	4.593	1.347	1.428	5	54.492
LARINGITIS OBSTRUCTIVA Y EPIGLOT	321	1.043	354	259	152	199	219	236	498	264	73	130	0	3.748
IRA VIAS RESP. SUP. NO ESPECIF.	230.387	710.674	275.160	272.188	162.784	165.564	211.356	222.416	491.478	272.862	91.788	111.535	563	3.218.755
BRONQUITIS AGUDA (J20)	55.217	178.403	54.202	52.773	34.089	36.996	55.231	66.229	198.108	117.405	35.983	55.215	125	939.976
BRONQUIOLITIS AGUDA MENOR DE 2 A	30	69.349	0	0	0	0	0	0	0	0	2	0	441	69.822
IRA NO ESPECIF. VIAS RESP. INFER	50.836	107.565	31.495	29.707	17.553	17.021	22.427	24.255	56.991	29.632	10.243	19.500	111	417.336
INFECCIÓN RESPIRATORIA AGUDA GRA	2.088	4.345	1.188	1.055	568	526	687	723	1.766	877	343	867	2	15.035
PESTE (A20)	0	0	0	0	0	0	0	0	0	0	0	0	0	0
SARS (U04.9)	0	0	0	0	0	0	0	0	0	0	0	0	0	0
VIRUELA (B03)	0	0	0	0	0	0	0	0	0	0	0	0	0	0
RUMOR DE EPIZOOTIAS	1	0	0	0	0	0	0	0	0	0	0	0	4	5
CHAGAS AGUDO (B57.1)	0	0	0	0	0	0	0	0	0	0	1	0	0	1
HANTAVIROSIS (B33.4)	0	0	0	0	0	0	0	0	0	0	0	0	0	0
SÍNDROME DE RUBEOLA CONGENITA (P	2	0	0	0	0	0	0	0	0	0	0	0	0	2
MALARIA VIVAX (B51)	180	1.659	788	1.074	835	1.520	4.706	5.242	12.487	3.685	457	460	0	33.093
MALARIA FALCIPARUM (B50)	23	287	142	237	189	334	1.224	1.537	4.241	1.514	182	125	0	10.035
MALARIA MALARIAE (B52)	2	0	1	1	1	0	2	1	1	2	0	1	0	12
MALARIA MIXTA (B50-B52)	3	68	30	44	27	67	225	236	582	155	18	14	0	1.469
FIEBRE DEL OESTE DEL NILO (A92.3	0	0	0	0	0	0	0	0	0	0	0	0	0	0
TOTAL DE PACIENTES ATENDIDOS	3.152.238	7.065.216	3.300.551	3.955.210	2.976.817	3.711.191	6.356.713	8.427.141	19.617.754	12.837.309	4.145.147	5.857.721	12.111	81.415.119
TOTAL DE PACIENTES HOSPITALIZADO	62.724	77.779	25.552	27.968	18.319	23.943	78.736	98.776	230.188	128.761	48.405	106.981	1.606	929.738

Fuente: EPI-12. Dirección de Vigilancia Epidemiológica

Cuadro Nº 321
Enfermedades de Notificación Obligatoria (EPI-12) según Grupos de Edad. Acumulado Total AMAZONAS, 2012

Enfermedad	-1 Año	1-4	5-6	7-9	10-11	12-14	15-19	20-24	25-44	45-59	60-64	65 y +	Ign.	Total general
COLERA (A00)	0	0	0	0	0	0	0	0	0	0	0	0	0	0
DIARREAS (A08-A09)	4.835	8.884	1.686	1.408	901	769	945	1.219	2.767	1.136	342	359	1	25.252
< 1 AÑO	4.835	0	0	0	0	0	0	0	0	0	0	0	0	4.835
1 - 4 AÑOS	0	8.884	0	0	0	0	0	0	0	0	0	0	0	8.884
5 AÑOS Y MAS	0	0	1.686	1.408	901	769	945	1.219	2.767	1.136	342	359	0	11.532
AMIBIASIS (A06)	181	676	219	227	157	181	176	234	463	187	47	46	0	2.794
FIEBRE TIFOIDEA (A01.0)	0	0	0	0	0	0	0	0	0	0	0	0	0	0
ETA Nº DE BROTES	0	0	0	0	0	0	0	0	0	0	0	0	1	1
CASOS ASOC. A BROTES DE ETA	0	0	0	0	2	69	52	0	7	0	0	0	0	130
HEPATITIS AGUDA TIPO A (B15)	4	36	21	38	17	21	35	16	14	3	0	0	0	205
TUBERCULOSIS (A15-A19)	0	2	0	1	0	1	1	5	7	11	1	4	0	33
INFLUENZA (J10-J11)	0	1	0	0	0	0	0	1	0	0	0	0	0	2
SIFILIS CONGENITA (A50)	1	0	0	0	0	0	0	0	0	0	0	0	0	1
INFECCIÓNASINTOMAT. VIH (Z21)	0	0	0	0	0	0	0	0	0	0	0	0	0	0
ENFERMEDAD VIH/SIDA (B20-B24)	1	0	1	0	0	0	6	15	24	5	1	0	0	53
TOSFERINA (A37)	7	3	0	1	1	0	0	0	0	0	0	0	0	12
PAROTIDITIS (B26)	1	3	1	1	0	0	1	0	0	0	0	0	0	7
TETANOS NEONATAL (A33)	1	0	0	0	0	0	0	0	0	0	0	0	0	1
TETANOS OBSTETRICO (A34)	0	0	0	0	0	0	0	0	0	0	0	0	0	0
TETANOS (OTROS) (A35)	0	0	0	0	0	0	0	0	0	0	0	0	0	0
DIFTERIA (A36)	0	0	0	0	0	0	0	0	0	0	0	0	0	0
SARAMPION SOSPECHA (B05)	14	19	5	6	1	1	4	1	1	0	0	0	0	52
RUBEOLA SOSPECHA (B06)	2	3	2	1	1	0	0	0	1	0	0	0	0	10
FIEBRE DENGUE SIN ALARMA (A97.0)	0	0	0	0	0	0	0	0	0	0	0	0	0	0
DENGUE CON ALARMA (A97.1)	0	0	0	0	0	0	0	0	0	0	0	0	0	0
DENGUE GRAVE / HEMORRAGICO (A91)	2	1	3	4	2	0	8	3	7	2	1	0	0	33
ENCEF. EQUINA VZLANA (A92.2)	0	0	0	0	0	0	0	0	0	0	0	0	0	0
FIEBRE AMARILLA (A95)	0	0	0	0	0	0	0	0	0	0	0	0	0	0
LEISHMANIASIS (B55)	0	0	0	0	0	0	1	2	1	1	0	0	0	5
ENFERMEDAD DE CHAGAS (B57)	2	8	3	5	1	4	23	11	23	18	2	7	0	107
RABIA HUMANA (A82)	0	0	0	0	0	0	0	0	0	0	0	0	0	0
FIEBRE HEMOR. VZLANA (A96.8)	0	0	0	0	0	0	0	0	0	0	0	0	0	0
LEPTOSPIROSIS (A27)	2	6	1	4	1	5	9	12	34	5	0	0	0	79
MENINGITIS VIRAL (A87)	0	0	0	0	0	0	0	0	0	1	0	0	0	1
MENINGITIS BACTERIANA (G00)	2	2	0	0	2	0	0	1	1	0	0	0	0	8
MENING. MENINGOCOCICA (A39.0)	0	0	0	0	0	0	0	0	0	0	0	0	0	0
ENFERMEDAD MENINGOCOCICA (A39.9)	0	0	0	0	0	0	0	0	0	0	0	0	0	0
VARICELA (B01)	55	100	40	66	36	41	28	21	37	15	0	3	0	442
HEPATITIS AGUDA TIPO B (B16)	1	1	0	0	0	2	7	7	6	6	1	3	0	34
HEPATITIS AG. TIPO C (B17.1)	1	0	0	0	1	0	1	4	3	3	0	2	0	15
HEPAT. OTRAS AGUDAS (B17)	0	4	0	3	2	1	0	0	0	1	0	0	0	11
HEPATITIS NO ESPECIF. (B19)	17	89	42	79	35	50	261	277	503	129	29	52	2	1.565

PARALISIS FLACIDA < 15a. (G82.0)	0	0	0	0	0	0	0	0	0	0	0	0	0	0
NEUMONÍA (J12-J18)	1.187	1.811	401	272	155	138	161	186	402	197	118	159	0	5.187
INTOX. POR PLAGUICIDAS (T60)	0	0	0	0	0	0	0	0	0	0	0	0	0	0
MORD. SOSP. DE RABIA (A82)	0	1	0	0	0	0	2	0	4	1	0	0	0	8
FIEBRE (R50)	2.996	5.119	1.584	1.438	947	1.175	1.734	1.558	3.017	1.035	398	325	0	21.326
EFEC. ADVERSOS MEDICAMENTOS (Y40	4	4	2	2	5	2	9	13	58	24	5	6	0	134
EFEC. ADVERSOS VACUNAS (Y58-Y59)	0	0	0	0	0	0	0	0	0	0	0	0	0	0
RINOFARINGITIS AGUDA (J00)	3.737	6.092	1.588	1.116	617	623	779	794	1.660	643	216	164	0	18.029
SINUSITIS AGUDA (J01)	14	33	17	22	31	50	70	93	228	98	14	9	0	679
FARINGITIS AGUDA (J02)	194	561	187	230	149	161	272	254	637	236	48	49	0	2.978
AMIGDALITIS AGUDA (J03)	354	1.885	723	704	523	649	906	1.009	2.172	615	136	86	0	9.762
LARINGITIS Y TRAQUEITIS AGUDA (J	44	94	33	22	15	27	15	16	50	15	10	2	0	343
LARINGITIS OBSTRUCTIVA Y EPIGLOT	0	0	0	0	0	0	0	0	1	0	0	0	0	1
IRA VIAS RESP. SUP. NO ESPECIF.	4.151	9.026	2.119	2.019	957	1.141	1.651	1.737	3.905	1.446	329	436	0	28.917
BRONQUITIS AGUDA (J20)	963	2.261	582	478	262	307	377	484	1.251	553	167	185	0	7.870
BRONQUIOLITIS AGUDA MENOR DE 2 A	0	478	0	0	0	0	0	0	0	0	0	0	0	478
IRA NO ESPECIF. VIAS RESP. INFER	911	1.458	441	304	192	138	206	211	444	166	62	52	0	4.585
INFECCIÓN RESPIRATORIA AGUDA GRA	101	201	32	21	7	3	5	9	26	15	3	11	0	434
PESTE (A20)	0	0	0	0	0	0	0	0	0	0	0	0	0	0
SARS (U04.9)	0	0	0	0	0	0	0	0	0	0	0	0	0	0
VIRUELA (B03)	0	0	0	0	0	0	0	0	0	0	0	0	0	0
RUMOR DE EPIZOOTIAS	0	0	0	0	0	0	0	0	0	0	0	0	0	0
CHAGAS AGUDO (B57.1)	0	0	0	0	0	0	0	0	0	0	0	0	0	0
HANTAVIROSIS (B33.4)	0	0	0	0	0	0	0	0	0	0	0	0	0	0
SÍNDROME DE RUBEOLA CONGENITA (P	2	0	0	0	0	0	0	0	0	0	0	0	0	2
MALARIA VIVAX (B51)	46	221	123	143	106	156	194	179	322	111	27	18	0	1.646
MALARIA FALCIPARUM (B50)	3	43	8	12	5	13	11	12	32	9	3	4	0	155
MALARIA MALARIAE (B52)	2	0	1	1	1	0	2	1	1	2	0	1	0	12
MALARIA MIXTA (B50-B52)	2	2	1	3	2	5	4	1	5	1	0	0	0	26
FIEBRE DEL OESTE DEL NILO (A92.3	0	0	0	0	0	0	0	0	0	0	0	0	0	0
TOTAL DE PACIENTES ATENDIDOS	0	0	0	0	0	0	0	0	0	0	0	0	0	0
TOTAL DE PACIENTES HOSPITALIZADO	0	0	0	0	0	0	0	0	0	0	0	0	0	0

Fuente: EPI-12. Dirección de Vigilancia Epidemiológica

Cuadro Nº 322
Enfermedades de Notificación Obligatoria (EPI-12) según Grupos de Edad. Acumulado Total ANZOÁTEGUI, 2012

Enfermedad	-1 Año	1-4	5-6	7-9	10-11	12-14	15-19	20-24	25-44	45-59	60-64	65 y +	Ign.	Total general
COLERA (A00)	0	0	0	0	0	0	0	0	0	0	0	0	0	0
DIARREAS (A08-A09)	10.316	23.778	5.222	5.486	3.360	3.336	4.968	6.716	17.545	7.313	2.143	3.018	0	93.201
< 1 AÑO	10.316	0	0	0	0	0	0	0	0	0	0	0	0	10.316
1 - 4 AÑOS	0	23.778	0	0	0	0	0	0	0	0	0	0	0	23.778
5 AÑOS Y MAS	0	0	5.222	5.486	3.360	3.336	4.968	6.716	17.545	7.313	2.143	3.018	0	59.107
AMIBIASIS (A06)	438	1.097	306	364	201	170	240	251	846	329	84	91	0	4.417
FIEBRE TIFOIDEA (A01.0)	0	0	0	0	0	0	0	0	0	0	0	0	0	0
ETA Nº DE BROTES	0	0	0	0	0	0	0	0	0	0	0	0	4	4
CASOS ASOC. A BROTES DE ETA	0	2	0	2	1	0	2	2	3	0	0	0	0	12
HEPATITIS AGUDA TIPO A (B15)	0	21	23	18	19	29	24	18	25	7	0	1	0	185
TUBERCULOSIS (A15-A19)	0	2	0	1	0	1	4	10	42	24	7	8	0	99
INFLUENZA (J10-J11)	3	9	4	4	3	0	2	1	3	0	1	1	0	31
SIFILIS CONGENITA (A50)	3	0	0	0	0	0	0	0	1	0	0	0	0	4
INFECCIÓNASINTOMAT. VIH (Z21)	2	1	0	1	0	0	7	15	54	19	2	0	0	101
ENFERMEDAD VIH/SIDA (B20-B24)	3	1	2	1	1	0	9	47	174	37	4	5	1	285
TOSFERINA (A37)	11	11	0	1	0	0	0	0	0	0	0	0	0	23
PAROTIDITIS (B26)	1	32	13	15	8	5	5	1	16	0	1	2	0	99
TETANOS NEONATAL (A33)	0	0	0	0	0	0	0	0	0	0	0	0	0	0
TETANOS OBSTETRICO (A34)	0	0	0	0	0	0	0	0	0	0	0	0	0	0
TETANOS (OTROS) (A35)	0	0	0	0	1	0	1	0	0	0	0	0	0	2
DIFTERIA (A36)	1	0	0	0	0	0	0	0	0	0	0	0	0	1
SARAMPION SOSPECHA (B05)	2	2	0	2	0	1	0	0	0	0	0	0	0	7
RUBEOLA SOSPECHA (B06)	11	12	3	2	4	2	1	2	1	0	0	0	0	38
FIEBRE DENGUE SIN ALARMA (A97.0)	39	150	91	162	122	151	198	137	323	118	12	16	0	1.519
DENGUE CON ALARMA (A97.1)	0	0	0	0	0	0	0	0	0	0	0	0	0	0
DENGUE GRAVE / HEMORRAGICO (A91)	8	14	9	34	20	15	22	10	19	4	2	0	0	157
ENCEF. EQUINA VZLANA (A92.2)	0	0	0	0	0	0	0	0	0	0	0	0	0	0
FIEBRE AMARILLA (A95)	0	0	0	0	0	0	0	0	0	0	0	0	0	0
LEISHMANIASIS (B55)	0	4	6	2	5	4	11	16	29	15	3	6	0	101
ENFERMEDAD DE CHAGAS (B57)	0	0	0	0	0	0	0	0	0	0	0	0	0	0
RABIA HUMANA (A82)	0	0	0	0	0	0	0	0	0	0	0	0	0	0
FIEBRE HEMOR. VZLANA (A96.8)	0	0	0	0	0	0	0	0	0	0	0	0	0	0
LEPTOSPIROSIS (A27)	0	0	1	1	0	0	2	2	3	6	0	2	0	17
MENINGITIS VIRAL (A87)	3	0	0	1	0	1	0	0	0	0	0	0	0	5
MENINGITIS BACTERIANA (G00)	20	8	0	0	0	3	4	1	2	3	1	0	0	42
MENING. MENINGOCOCICA (A39.0)	0	1	1	1	0	1	1	0	1	0	0	0	0	6
ENFERMEDAD MENINGOCOCICA (A39.9)	0	0	0	1	0	0	0	0	0	0	0	0	0	1
VARICELA (B01)	87	356	164	223	164	248	192	179	287	51	9	8	0	1.968
HEPATITIS AGUDA TIPO B (B16)	0	1	6	3	2	2	8	6	9	2	0	3	0	42
HEPATITIS AG. TIPO C (B17.1)	0	0	1	1	3	1	0	1	1	0	0	0	0	8
HEPAT. OTRAS AGUDAS (B17)	0	5	10	16	9	21	11	9	11	3	2	1	0	98
HEPATITIS NO ESPECIF. (B19)	3	36	48	68	42	43	53	24	34	8	3	1	0	363

PARALISIS FLACIDA < 15a. (G82.0)	0	0	0	0	0	0	0	0	0	0	0	0	0	0
NEUMONÍA (J12-J18)	807	2.175	564	512	277	272	409	479	1.801	1.176	489	1.059	0	10.020
INTOX. POR PLAGUICIDAS (T60)	0	9	0	1	2	2	2	0	4	2	0	3	0	25
MORD. SOSP. DE RABIA (A82)	27	364	203	346	221	226	207	150	454	211	69	96	0	2.574
FIEBRE (R50)	13.139	32.847	10.133	10.268	5.608	6.018	7.312	6.401	11.641	3.567	853	1.286	0	109.073
EFEC. ADVERSOS MEDICAMENTOS (Y40	9	40	20	23	12	14	34	63	310	162	49	58	0	794
EFEC. ADVERSOS VACUNAS (Y58-Y59)	0	0	2	0	0	0	1	1	3	0	1	1	0	9
RINOFARINGITIS AGUDA (J00)	9.215	21.393	7.070	6.766	3.668	3.027	3.709	3.858	10.152	4.452	1.278	1.599	0	76.187
SINUSITIS AGUDA (J01)	116	372	219	309	270	355	677	915	2.897	1.323	320	288	0	8.061
FARINGITIS AGUDA (J02)	821	4.071	1.739	2.124	1.330	1.445	1.983	2.173	5.665	2.706	580	621	0	25.258
AMIGDALITIS AGUDA (J03)	2.736	22.385	9.388	10.957	6.387	6.993	9.001	8.807	21.844	7.807	1.573	1.516	0	109.394
LARINGITIS Y TRAQUEITIS AGUDA (J	101	520	160	202	93	110	136	153	477	211	48	52	0	2.263
LARINGITIS OBSTRUCTIVA Y EPIGLOT	32	68	23	24	8	14	13	18	32	23	7	39	0	301
IRA VIAS RESP. SUP. NO ESPECIF.	14.557	49.408	18.242	19.068	10.291	9.787	12.128	13.052	33.101	16.830	4.527	5.596	276	206.863
BRONQUITIS AGUDA (J20)	2.117	8.221	2.612	2.618	1.758	1.858	2.695	3.211	11.178	6.263	1.632	2.556	0	46.719
BRONQUIOLITIS AGUDA MENOR DE 2 A	0	2.655	0	0	0	0	0	0	0	0	0	0	9	2.664
IRA NO ESPECIF. VIAS RESP. INFER	2.988	6.431	1.773	1.690	938	974	1.153	1.187	3.415	1.468	422	836	0	23.275
INFECCIÓN RESPIRATORIA AGUDA GRA	0	0	0	0	0	0	0	0	0	0	0	0	0	0
PESTE (A20)	0	0	0	0	0	0	0	0	0	0	0	0	0	0
SARS (U04.9)	0	0	0	0	0	0	0	0	0	0	0	0	0	0
VIRUELA (B03)	0	0	0	0	0	0	0	0	0	0	0	0	0	0
RUMOR DE EPIZOOTIAS	0	0	0	0	0	0	0	0	0	0	0	0	0	0
CHAGAS AGUDO (B57.1)	0	0	0	0	0	0	0	0	0	0	0	0	0	0
HANTAVIROSIS (B33.4)	0	0	0	0	0	0	0	0	0	0	0	0	0	0
SÍNDROME DE RUBEOLA CONGENITA (P	0	0	0	0	0	0	0	0	0	0	0	0	0	0
MALARIA VIVAX (B51)	0	8	6	4	4	12	24	43	98	37	9	2	0	247
MALARIA FALCIPARUM (B50)	0	3	0	0	1	2	8	19	34	6	3	0	0	76
MALARIA MALARIAE (B52)	0	0	0	0	0	0	0	0	0	0	0	0	0	0
MALARIA MIXTA (B50-B52)	0	0	1	0	0	1	2	1	5	0	0	0	0	10
FIEBRE DEL OESTE DEL NILO (A92.3	0	0	0	0	0	0	0	0	0	0	0	0	0	0
TOTAL DE PACIENTES ATENDIDOS	135.048	365.214	169.107	208.406	143.336	173.804	307.444	393.328	1.028.184	625.289	186.845	247.893	1.908	3.985.806
TOTAL DE PACIENTES HOSPITALIZADO	3.492	3.071	1.154	1.182	831	1.065	3.812	4.981	12.380	5.936	2.002	3.701	9	43.616

Fuente: EPI-12. Dirección de Vigilancia Epidemiológica

Cuadro Nº 323
Enfermedades de Notificación Obligatoria (EPI-12) según Grupos de Edad. Acumulado Total APURE, 2012

Enfermedad	-1 Año	1-4	5-6	7-9	10-11	12-14	15-19	20-24	25-44	45-59	60-64	65 y +	Ign.	Total general
COLERA (A00)	0	0	0	0	0	0	0	0	0	0	0	0	0	0
DIARREAS (A08-A09)	4.051	7.793	2.118	1.594	962	1.002	1.376	1.427	3.507	1.624	493	758	18	26.723
< 1 AÑO	4.051	0	0	0	0	0	0	0	0	0	0	0	0	4.051
1 - 4 AÑOS	0	7.793	0	0	0	0	0	0	0	0	0	0	0	7.793
5 AÑOS Y MAS	0	0	2.118	1.594	962	1.002	1.376	1.427	3.507	1.624	493	758	0	14.861
AMIBIASIS (A06)	126	319	110	125	84	77	115	161	356	154	35	33	10	1.705
FIEBRE TIFOIDEA (A01.0)	0	0	0	0	0	0	0	0	0	0	0	0	0	0
ETA Nº DE BROTES	0	0	0	0	0	0	0	0	0	0	0	0	61	61
CASOS ASOC. A BROTES DE ETA	1	20	7	18	6	3	3	8	11	1	0	0	0	78
HEPATITIS AGUDA TIPO A (B15)	0	6	8	3	2	7	5	8	21	9	1	1	0	71
TUBERCULOSIS (A15-A19)	0	2	0	0	1	0	2	0	3	7	2	1	0	18
INFLUENZA (J10-J11)	4	3	3	2	3	0	1	2	2	5	0	0	0	25
SIFILIS CONGENITA (A50)	0	0	0	0	0	0	0	0	0	0	0	0	0	0
INFECCIÓNASINTOMAT. VIH (Z21)	0	0	0	0	0	0	0	0	0	0	0	0	0	0
ENFERMEDAD VIH/SIDA (B20-B24)	0	0	0	0	0	0	0	0	0	0	0	0	0	0
TOSFERINA (A37)	22	5	1	0	2	1	0	0	0	0	0	0	0	31
PAROTIDITIS (B26)	0	8	6	2	0	4	0	2	2	0	0	0	0	24
TETANOS NEONATAL (A33)	0	0	0	0	0	0	0	0	0	0	0	0	0	0
TETANOS OBSTETRICO (A34)	0	0	0	0	0	0	0	0	0	0	0	0	0	0
TETANOS (OTROS) (A35)	0	0	0	0	0	0	0	0	0	0	0	0	0	0
DIFTERIA (A36)	0	0	0	0	0	0	0	0	0	0	0	0	0	0
SARAMPION SOSPECHA (B05)	1	0	0	0	0	0	0	0	0	0	0	0	0	1
RUBEOLA SOSPECHA (B06)	4	6	2	0	0	1	0	0	0	0	0	0	0	13
FIEBRE DENGUE SIN ALARMA (A97.0)	22	123	59	135	106	168	329	317	708	251	29	67	0	2.314
DENGUE CON ALARMA (A97.1)	0	0	0	0	0	0	0	0	0	0	0	0	0	0
DENGUE GRAVE / HEMORRAGICO (A91)	0	0	0	1	0	0	1	0	2	1	0	0	0	5
ENCEF. EQUINA VZLANA (A92.2)	0	0	0	0	0	0	0	0	0	0	0	0	0	0
FIEBRE AMARILLA (A95)	0	0	0	0	0	0	0	0	0	0	0	0	0	0
LEISHMANIASIS (B55)	0	0	0	0	1	0	0	0	0	1	0	0	0	2
ENFERMEDAD DE CHAGAS (B57)	0	0	0	0	0	0	0	0	0	0	1	0	0	1
RABIA HUMANA (A82)	0	0	0	0	0	0	0	0	0	0	0	0	0	0
FIEBRE HEMOR. VZLANA (A96.8)	0	0	0	0	0	0	0	0	0	0	0	0	0	0
LEPTOSPIROSIS (A27)	0	0	0	0	0	0	0	0	0	0	0	0	0	0
MENINGITIS VIRAL (A87)	0	0	0	0	0	0	0	0	0	0	0	0	0	0
MENINGITIS BACTERIANA (G00)	2	1	1	0	0	0	0	0	1	0	0	0	0	5
MENING. MENINGOCOCICA (A39.0)	0	0	0	0	0	0	0	0	0	0	0	0	0	0
ENFERMEDAD MENINGOCOCICA (A39.9)	0	0	0	0	0	0	0	0	0	0	0	0	0	0
VARICELA (B01)	11	57	28	41	18	59	56	31	60	22	0	4	0	387
HEPATITIS AGUDA TIPO B (B16)	0	0	0	1	0	0	1	2	3	0	0	0	0	7
HEPATITIS AG. TIPO C (B17.1)	0	0	0	0	0	0	0	0	0	0	0	0	0	0
HEPAT. OTRAS AGUDAS (B17)	0	0	0	2	0	0	2	0	0	0	0	0	0	4
HEPATITIS NO ESPECIF. (B19)	2	4	3	19	4	4	8	5	16	2	1	2	0	70

PARALISIS FLACIDA < 15a. (G82.0)	0	0	0	0	0	0	0	0	0	0	0	0	0	0
NEUMONÍA (J12-J18)	468	887	158	150	119	97	136	168	418	206	114	282	1	3.204
INTOX. POR PLAGUICIDAS (T60)	3	2	1	0	0	0	0	3	7	2	0	0	0	18
MORD. SOSP. DE RABIA (A82)	7	96	61	93	58	58	69	45	131	65	18	25	0	726
FIEBRE (R50)	4.572	9.141	3.003	2.968	1.968	2.185	3.312	2.965	5.117	1.643	450	565	3	37.892
EFEC. ADVERSOS MEDICAMENTOS (Y40	8	18	11	11	9	19	44	100	325	178	42	57	1	823
EFEC. ADVERSOS VACUNAS (Y58-Y59)	0	0	0	0	2	0	0	2	2	1	0	2	0	9
RINOFARINGITIS AGUDA (J00)	4.535	7.858	2.752	1.999	1.099	1.044	1.408	1.397	3.164	1.384	393	469	9	27.511
SINUSITIS AGUDA (J01)	224	354	145	136	104	118	226	258	441	222	64	44	0	2.336
FARINGITIS AGUDA (J02)	891	2.161	875	615	387	348	662	602	1.388	552	126	99	0	8.706
AMIGDALITIS AGUDA (J03)	2.007	8.471	3.234	3.063	1.721	1.816	2.577	2.723	5.527	1.956	486	415	4	34.000
LARINGITIS Y TRAQUEITIS AGUDA (J	14	44	22	12	9	8	19	18	47	27	5	8	0	233
LARINGITIS OBSTRUCTIVA Y EPIGLOT	2	5	1	1	1	0	1	0	7	1	2	1	0	22
IRA VIAS RESP. SUP. NO ESPECIF.	257	553	142	116	51	53	73	71	187	55	19	50	0	1.627
BRONQUITIS AGUDA (J20)	1.309	3.626	1.422	1.016	617	640	910	918	2.413	1.275	366	485	2	14.999
BRONQUIOLITIS AGUDA MENOR DE 2 A	0	3.533	0	0	0	0	0	0	0	0	0	0	12	3.545
IRA NO ESPECIF. VIAS RESP. INFER	1.092	3.185	1.228	1.213	741	721	875	906	2.091	919	332	414	1	13.718
INFECCIÓN RESPIRATORIA AGUDA GRA	534	1.611	611	611	344	343	430	480	980	385	138	225	0	6.692
PESTE (A20)	0	0	0	0	0	0	0	0	0	0	0	0	0	0
SARS (U04.9)	0	0	0	0	0	0	0	0	0	0	0	0	0	0
VIRUELA (B03)	0	0	0	0	0	0	0	0	0	0	0	0	0	0
RUMOR DE EPIZOOTIAS	0	0	0	0	0	0	0	0	0	0	0	0	0	0
CHAGAS AGUDO (B57.1)	0	0	0	0	0	0	0	0	0	0	0	0	0	0
HANTAVIROSIS (B33.4)	0	0	0	0	0	0	0	0	0	0	0	0	0	0
SÍNDROME DE RUBEOLA CONGENITA (P	0	0	0	0	0	0	0	0	0	0	0	0	0	0
MALARIA VIVAX (B51)	0	0	0	0	0	0	1	0	0	0	0	0	0	1
MALARIA FALCIPARUM (B50)	0	0	0	0	0	0	0	0	0	0	0	0	0	0
MALARIA MALARIAE (B52)	0	0	0	0	0	0	0	0	0	0	0	0	0	0
MALARIA MIXTA (B50-B52)	0	0	0	0	0	0	0	0	0	0	0	0	0	0
FIEBRE DEL OESTE DEL NILO (A92.3	0	0	0	0	0	0	0	0	0	0	0	0	0	0
TOTAL DE PACIENTES ATENDIDOS	43.820	108.111	44.965	56.349	42.441	52.364	97.014	113.337	253.215	138.994	39.727	53.994	604	1.044.935
TOTAL DE PACIENTES HOSPITALIZADO	2.104	2.905	957	1.064	695	1.023	3.121	3.162	5.619	2.167	740	1.569	90	25.216

Fuente: EPI-12. Dirección de Vigilancia Epidemiológica

Cuadro Nº 324
Enfermedades de Notificación Obligatoria (EPI-12) según Grupos de Edad. Acumulado Total ARAGUA, 2012

Enfermedad	-1 Año	1-4	5-6	7-9	10-11	12-14	15-19	20-24	25-44	45-59	60-64	65 y +	Ign.	Total general
COLERA (A00)	0	0	0	0	0	0	0	0	0	0	0	0	0	0
DIARREAS (A08-A09)	7.965	23.582	6.342	4.935	3.008	3.286	6.510	8.570	19.863	8.167	2.189	3.604	10	98.031
< 1 AÑO	7.965	0	0	0	0	0	0	0	0	0	0	0	0	7.965
1 - 4 AÑOS	0	23.582	0	0	0	0	0	0	0	0	0	0	0	23.582
5 AÑOS Y MAS	0	0	6.342	4.935	3.008	3.286	6.510	8.570	19.863	8.167	2.189	3.604	0	66.474
AMIBIASIS (A06)	299	1.051	320	280	169	166	270	418	1.009	435	119	148	18	4.702
FIEBRE TIFOIDEA (A01.0)	0	0	0	0	0	0	0	0	0	2	0	0	0	2
ETA Nº DE BROTES	0	0	0	0	0	0	0	0	0	0	0	0	3	3
CASOS ASOC. A BROTES DE ETA	0	3	1	2	1	2	0	3	9	2	0	0	0	23
HEPATITIS AGUDA TIPO A (B15)	2	13	16	30	8	17	35	20	32	8	1	0	0	182
TUBERCULOSIS (A15-A19)	0	2	0	0	0	0	11	15	76	37	12	24	0	177
INFLUENZA (J10-J11)	8	6	1	1	2	1	4	2	12	4	1	2	0	44
SIFILIS CONGENITA (A50)	2	0	0	0	0	0	0	0	0	0	0	0	0	2
INFECCIÓNASINTOMAT. VIH (Z21)	0	1	1	0	0	0	25	67	159	40	7	1	0	301
ENFERMEDAD VIH/SIDA (B20-B24)	0	0	0	0	0	0	8	19	57	10	2	0	0	96
TOSFERINA (A37)	0	0	0	0	0	0	0	0	0	0	0	0	0	0
PAROTIDITIS (B26)	2	39	18	18	11	12	30	15	18	7	0	0	0	170
TETANOS NEONATAL (A33)	0	0	0	0	0	0	0	0	0	0	0	0	0	0
TETANOS OBSTETRICO (A34)	0	0	0	0	0	0	0	0	0	0	0	0	0	0
TETANOS (OTROS) (A35)	0	0	0	0	0	0	0	0	0	0	0	0	0	0
DIFTERIA (A36)	0	0	0	0	0	0	0	0	0	0	0	0	0	0
SARAMPION SOSPECHA (B05)	22	26	5	9	4	5	1	6	1	1	0	0	0	80
RUBEOLA SOSPECHA (B06)	37	26	7	10	4	3	1	0	3	2	0	0	0	93
FIEBRE DENGUE SIN ALARMA (A97.0)	340	1.089	574	877	552	704	804	572	888	229	44	52	0	6.725
DENGUE CON ALARMA (A97.1)	0	0	0	0	0	0	0	0	0	0	0	0	0	0
DENGUE GRAVE / HEMORRAGICO (A91)	10	25	9	15	21	16	12	14	11	4	1	3	0	141
ENCEF. EQUINA VZLANA (A92.2)	0	0	0	0	0	0	0	0	0	0	0	0	0	0
FIEBRE AMARILLA (A95)	0	0	0	0	0	0	0	0	0	0	0	0	0	0
LEISHMANIASIS (B55)	1	2	3	0	5	3	7	5	30	13	3	7	0	79
ENFERMEDAD DE CHAGAS (B57)	0	0	0	0	0	0	0	0	0	0	0	4	0	4
RABIA HUMANA (A82)	0	0	0	0	0	0	0	0	0	0	0	0	0	0
FIEBRE HEMOR. VZLANA (A96.8)	0	0	0	0	0	0	0	0	0	0	0	0	0	0
LEPTOSPIROSIS (A27)	0	4	3	4	6	5	10	12	23	14	1	5	0	87
MENINGITIS VIRAL (A87)	17	14	4	2	0	0	1	1	3	1	0	0	0	43
MENINGITIS BACTERIANA (G00)	4	4	1	2	2	1	0	1	0	1	0	1	0	17
MENING. MENINGOCOCICA (A39.0)	0	0	0	0	0	1	1	0	0	0	0	0	0	2
ENFERMEDAD MENINGOCOCICA (A39.9)	0	0	0	0	0	0	0	0	0	0	0	0	0	0
VARICELA (B01)	161	637	308	433	267	329	351	229	323	45	14	99	0	3.196
HEPATITIS AGUDA TIPO B (B16)	1	1	1	5	4	3	9	7	8	3	1	2	0	45
HEPATITIS AG. TIPO C (B17.1)	0	0	0	0	0	0	0	0	3	6	2	1	0	12
HEPAT. OTRAS AGUDAS (B17)	0	4	9	5	0	8	13	5	16	2	0	2	0	64
HEPATITIS NO ESPECIF. (B19)	4	32	21	25	18	22	35	28	47	10	2	4	0	248

PARALISIS FLACIDA < 15a. (G82.0)	0	4	0	0	0	0	0	0	0	0	0	0	0	4
NEUMONÍA (J12-J18)	602	1.490	341	311	203	209	291	402	1.251	984	369	1.157	1	7.611
INTOX. POR PLAGUICIDAS (T60)	0	5	2	2	1	5	9	5	19	11	2	3	0	64
MORD. SOSP. DE RABIA (A82)	17	555	284	463	279	312	337	303	716	434	117	234	0	4.051
FIEBRE (R50)	4.045	11.989	3.886	4.291	2.398	2.534	3.280	2.837	4.840	1.754	511	674	2	43.041
EFEC. ADVERSOS MEDICAMENTOS (Y40	1	11	2	6	6	5	11	13	42	27	9	15	0	148
EFEC. ADVERSOS VACUNAS (Y58-Y59)	22	7	15	1	11	6	2	0	5	6	0	0	0	75
RINOFARINGITIS AGUDA (J00)	10.770	22.534	6.320	5.849	2.905	2.884	4.026	4.085	9.241	4.480	1.313	1.687	6	76.100
SINUSITIS AGUDA (J01)	71	305	195	336	248	347	590	737	1.989	1.069	294	274	0	6.455
FARINGITIS AGUDA (J02)	1.026	3.857	1.590	1.942	1.336	1.662	2.622	2.649	6.293	3.131	987	939	0	28.034
AMIGDALITIS AGUDA (J03)	3.605	27.140	10.409	12.668	7.016	7.791	11.944	12.011	25.019	9.287	2.135	2.119	5	131.149
LARINGITIS Y TRAQUEITIS AGUDA (J	92	389	157	305	331	259	398	411	774	436	122	106	0	3.780
LARINGITIS OBSTRUCTIVA Y EPIGLOT	16	31	18	21	13	17	12	11	27	21	7	8	0	202
IRA VIAS RESP. SUP. NO ESPECIF.	9.520	29.425	11.622	12.342	7.460	7.670	10.779	10.823	25.462	14.729	5.186	6.137	4	151.159
BRONQUITIS AGUDA (J20)	2.831	9.699	3.081	3.239	2.108	2.451	3.561	4.547	13.383	8.172	2.459	3.830	0	59.361
BRONQUIOLITIS AGUDA MENOR DE 2 A	1	6.091	0	0	0	0	0	0	0	0	0	0	5	6.097
IRA NO ESPECIF. VIAS RESP. INFER	835	1.579	297	281	127	111	219	267	739	375	99	289	2	5.220
INFECCIÓN RESPIRATORIA AGUDA GRA	3	0	1	1	0	0	1	0	1	2	1	0	0	10
PESTE (A20)	0	0	0	0	0	0	0	0	0	0	0	0	0	0
SARS (U04.9)	0	0	0	0	0	0	0	0	0	0	0	0	0	0
VIRUELA (B03)	0	0	0	0	0	0	0	0	0	0	0	0	0	0
RUMOR DE EPIZOOTIAS	0	0	0	0	0	0	0	0	0	0	0	0	1	1
CHAGAS AGUDO (B57.1)	0	0	0	0	0	0	0	0	0	0	0	0	0	0
HANTAVIROSIS (B33.4)	0	0	0	0	0	0	0	0	0	0	0	0	0	0
SÍNDROME DE RUBEOLA CONGENITA (P	0	0	0	0	0	0	0	0	0	0	0	0	0	0
MALARIA VIVAX (B51)	0	1	1	0	0	2	2	5	5	0	0	0	0	16
MALARIA FALCIPARUM (B50)	0	0	0	0	0	0	0	2	2	0	0	0	0	4
MALARIA MALARIAE (B52)	0	0	0	0	0	0	0	0	0	0	0	0	0	0
MALARIA MIXTA (B50-B52)	0	0	0	0	0	0	0	0	3	0	0	0	0	3
FIEBRE DEL OESTE DEL NILO (A92.3	0	0	0	0	0	0	0	0	0	0	0	0	0	0
TOTAL DE PACIENTES ATENDIDOS	103.681	285.128	140.236	176.962	131.152	167.350	326.373	445.131	1.096.630	832.831	281.348	418.931	7	4.405.760
TOTAL DE PACIENTES HOSPITALIZADO	379	421	143	173	53	131	679	1.191	4.096	3.665	1.586	3.022	0	15.539

Fuente: EPI-12. Dirección de Vigilancia Epidemiológica

Cuadro Nº 325
Enfermedades de Notificación Obligatoria (EPI-12) según Grupos de Edad. Acumulado Total BARINAS, 2012

Enfermedad	-1 Año	1-4	5-6	7-9	10-11	12-14	15-19	20-24	25-44	45-59	60-64	65 y +	Ign.	Total general
COLERA (A00)	0	0	0	0	0	0	0	0	0	0	0	0	0	0
DIARREAS (A08-A09)	5.965	11.885	2.441	2.519	1.365	1.503	2.466	2.804	7.086	2.920	785	1.453	0	43.192
< 1 AÑO	5.965	0	0	0	0	0	0	0	0	0	0	0	0	5.965
1 - 4 AÑOS	0	11.885	0	0	0	0	0	0	0	0	0	0	0	11.885
5 AÑOS Y MAS	0	0	2.441	2.519	1.365	1.503	2.466	2.804	7.086	2.920	785	1.453	0	25.342
AMIBIASIS (A06)	329	677	202	228	157	127	219	203	672	276	61	127	0	3.278
FIEBRE TIFOIDEA (A01.0)	0	0	0	0	0	0	0	0	0	0	0	0	0	0
ETA Nº DE BROTES	0	0	0	0	0	0	0	0	0	0	0	0	0	0
CASOS ASOC. A BROTES DE ETA	0	0	0	0	0	0	0	0	0	0	0	0	0	0
HEPATITIS AGUDA TIPO A (B15)	0	18	10	21	8	10	20	10	13	3	0	6	0	119
TUBERCULOSIS (A15-A19)	0	0	0	0	0	0	1	0	5	1	2	3	0	12
INFLUENZA (J10-J11)	0	0	0	0	0	0	0	0	0	0	0	0	0	0
SIFILIS CONGENITA (A50)	0	0	0	0	0	0	0	0	0	0	0	0	0	0
INFECCIÓNASINTOMAT. VIH (Z21)	0	0	0	0	0	0	0	0	0	0	0	0	0	0
ENFERMEDAD VIH/SIDA (B20-B24)	0	0	0	0	0	0	0	1	5	2	0	0	0	8
TOSFERINA (A37)	0	0	0	0	0	0	0	0	0	0	0	0	0	0
PAROTIDITIS (B26)	0	0	1	0	0	0	0	0	0	0	0	0	0	1
TETANOS NEONATAL (A33)	0	0	0	0	0	0	0	0	0	0	0	0	0	0
TETANOS OBSTETRICO (A34)	0	0	0	0	0	0	0	0	0	0	0	0	0	0
TETANOS (OTROS) (A35)	0	0	0	1	0	0	0	0	0	0	0	0	0	1
DIFTERIA (A36)	0	0	0	0	0	0	0	0	0	0	0	0	0	0
SARAMPION SOSPECHA (B05)	0	0	0	0	0	0	0	0	0	0	0	0	0	0
RUBEOLA SOSPECHA (B06)	0	0	0	0	0	0	0	0	1	0	0	0	0	1
FIEBRE DENGUE SIN ALARMA (A97.0)	123	471	257	430	234	271	347	290	576	149	27	40	0	3.215
DENGUE CON ALARMA (A97.1)	0	0	0	0	0	0	0	0	0	0	0	0	0	0
DENGUE GRAVE / HEMORRAGICO (A91)	4	7	4	12	5	6	8	3	19	3	2	4	0	77
ENCEF. EQUINA VZLANA (A92.2)	0	0	0	0	0	0	0	0	0	0	0	0	0	0
FIEBRE AMARILLA (A95)	0	0	0	0	0	0	0	0	0	0	0	0	0	0
LEISHMANIASIS (B55)	0	0	0	0	0	0	1	0	0	0	0	0	0	1
ENFERMEDAD DE CHAGAS (B57)	0	0	0	0	0	0	0	0	0	0	0	0	0	0
RABIA HUMANA (A82)	0	0	0	0	0	0	0	0	0	0	0	0	0	0
FIEBRE HEMOR. VZLANA (A96.8)	0	0	0	2	1	2	2	2	6	2	0	0	0	17
LEPTOSPIROSIS (A27)	0	0	0	0	0	0	0	0	0	0	0	0	0	0
MENINGITIS VIRAL (A87)	0	0	0	0	0	0	0	0	0	0	0	0	0	0
MENINGITIS BACTERIANA (G00)	0	0	0	0	0	0	3	0	0	0	0	0	0	3
MENING. MENINGOCOCICA (A39.0)	0	0	0	0	0	0	0	0	0	0	0	0	0	0
ENFERMEDAD MENINGOCOCICA (A39.9)	0	0	0	0	0	0	0	0	0	0	0	0	0	0
VARICELA (B01)	80	302	100	204	112	164	162	111	158	32	2	15	0	1.442
HEPATITIS AGUDA TIPO B (B16)	0	0	0	0	0	1	0	0	1	0	0	0	0	2
HEPATITIS AG. TIPO C (B17.1)	0	0	0	0	0	0	0	0	0	0	0	0	0	0
HEPAT. OTRAS AGUDAS (B17)	0	3	13	8	9	8	3	6	6	4	0	0	0	60
HEPATITIS NO ESPECIF. (B19)	7	39	34	56	47	43	55	50	63	16	1	11	0	422

PARALISIS FLACIDA < 15a. (G82.0)	0	0	0	0	0	0	0	0	0	0	0	0	0	0
NEUMONÍA (J12-J18)	427	1.194	256	266	142	142	206	254	784	531	258	738	0	5.198
INTOX. POR PLAGUICIDAS (T60)	1	2	3	6	3	1	6	9	19	3	1	1	0	55
MORD. SOSP. DE RABIA (A82)	28	298	155	266	152	149	158	169	333	177	63	89	0	2.037
FIEBRE (R50)	8.021	21.102	7.126	8.290	4.520	5.288	6.779	5.791	9.695	2.830	764	938	0	81.144
EFEC. ADVERSOS MEDICAMENTOS (Y40	7	19	6	9	4	9	14	22	94	51	11	17	0	263
EFEC. ADVERSOS VACUNAS (Y58-Y59)	1	0	0	0	0	0	0	0	0	0	0	0	0	1
RINOFARINGITIS AGUDA (J00)	2.244	5.567	1.895	1.936	972	903	1.209	1.273	2.611	1.161	299	420	0	20.490
SINUSITIS AGUDA (J01)	44	171	131	166	148	185	486	601	1.448	537	138	117	0	4.172
FARINGITIS AGUDA (J02)	488	2.160	856	906	579	696	1.021	1.110	2.600	1.020	214	314	0	11.964
AMIGDALITIS AGUDA (J03)	2.180	14.241	5.370	6.138	3.414	3.877	5.311	5.367	11.744	3.842	814	943	0	63.241
LARINGITIS Y TRAQUEITIS AGUDA (J	10	35	9	13	6	13	14	25	35	19	2	7	0	188
LARINGITIS OBSTRUCTIVA Y EPIGLOT	1	10	3	0	0	3	1	0	9	2	0	2	0	31
IRA VIAS RESP. SUP. NO ESPECIF.	6.992	20.231	6.825	7.143	3.890	3.801	5.181	5.479	11.748	5.018	1.593	2.127	0	80.028
BRONQUITIS AGUDA (J20)	1.913	6.339	1.845	1.934	1.078	1.204	1.979	2.343	6.525	3.112	879	1.661	0	30.812
BRONQUIOLITIS AGUDA MENOR DE 2 A	0	2.164	0	0	0	0	0	0	0	0	0	0	0	2.164
IRA NO ESPECIF. VIAS RESP. INFER	2.429	4.891	1.266	1.266	867	625	854	914	2.005	860	284	486	0	16.747
INFECCIÓN RESPIRATORIA AGUDA GRA	10	38	7	8	5	6	6	7	22	10	5	9	0	133
PESTE (A20)	0	0	0	0	0	0	0	0	0	0	0	0	0	0
SARS (U04.9)	0	0	0	0	0	0	0	0	0	0	0	0	0	0
VIRUELA (B03)	0	0	0	0	0	0	0	0	0	0	0	0	0	0
RUMOR DE EPIZOOTIAS	0	0	0	0	0	0	0	0	0	0	0	0	0	0
CHAGAS AGUDO (B57.1)	0	0	0	0	0	0	0	0	0	0	0	0	0	0
HANTAVIROSIS (B33.4)	0	0	0	0	0	0	0	0	0	0	0	0	0	0
SÍNDROME DE RUBEOLA CONGENITA (P	0	0	0	0	0	0	0	0	0	0	0	0	0	0
MALARIA VIVAX (B51)	0	0	0	0	0	0	0	0	0	0	0	0	0	0
MALARIA FALCIPARUM (B50)	0	0	0	0	0	0	0	0	0	0	0	0	0	0
MALARIA MALARIAE (B52)	0	0	0	0	0	0	0	0	0	0	0	0	0	0
MALARIA MIXTA (B50-B52)	0	0	0	3	1	0	0	0	1	1	0	0	0	6
FIEBRE DEL OESTE DEL NILO (A92.3	0	0	0	0	0	0	0	0	0	0	0	0	0	0
TOTAL DE PACIENTES ATENDIDOS	83.014	204.918	90.959	110.284	80.125	100.505	189.901	217.501	494.264	289.252	82.648	118.264	43	2.061.678
TOTAL DE PACIENTES HOSPITALIZADO	1.920	3.706	1.193	1.474	888	1.119	3.119	3.459	7.003	3.191	970	2.202	1	30.245

Fuente: EPI-12. Dirección de Vigilancia Epidemiológica

Cuadro Nº 326
Enfermedades de Notificación Obligatoria (EPI-12) según Grupos de Edad. Acumulado Total BOLÍVAR, 2012

Enfermedad	-1 Año	1-4	5-6	7-9	10-11	12-14	15-19	20-24	25-44	45-59	60-64	65 y +	Ign.	Total general
COLERA (A00)	0	0	0	0	0	0	0	0	0	0	0	0	0	0
DIARREAS (A08-A09)	11.960	22.107	5.300	5.075	3.260	3.227	4.319	5.102	12.021	5.432	1.788	2.369	43	82.003
< 1 AÑO	11.960	0	0	0	0	0	0	0	0	0	0	0	0	11.960
1 - 4 AÑOS	0	22.107	0	0	0	0	0	0	0	0	0	0	0	22.107
5 AÑOS Y MAS	0	0	5.300	5.075	3.260	3.227	4.319	5.102	12.021	5.432	1.788	2.369	0	47.893
AMIBIASIS (A06)	288	899	356	374	291	247	278	394	874	433	137	121	0	4.692
FIEBRE TIFOIDEA (A01.0)	0	0	0	0	0	0	0	0	0	0	0	0	0	0
ETA Nº DE BROTES	0	0	0	0	0	0	0	0	0	0	0	0	4	4
CASOS ASOC. A BROTES DE ETA	0	3	3	5	4	3	0	2	7	5	0	0	0	32
HEPATITIS AGUDA TIPO A (B15)	0	28	31	34	9	6	14	6	38	7	2	1	0	176
TUBERCULOSIS (A15-A19)	1	3	0	4	2	3	22	23	97	54	9	24	0	242
INFLUENZA (J10-J11)	0	0	0	0	0	0	0	0	0	0	0	0	0	0
SIFILIS CONGENITA (A50)	9	0	0	0	0	0	0	0	0	0	0	0	0	9
INFECCIÓNASINTOMAT. VIH (Z21)	3	3	1	0	0	1	6	19	41	13	1	4	0	92
ENFERMEDAD VIH/SIDA (B20-B24)	4	0	1	0	0	0	0	5	59	17	0	8	0	94
TOSFERINA (A37)	535	249	31	26	6	0	1	1	7	6	0	1	0	863
PAROTIDITIS (B26)	15	41	12	15	9	7	9	7	13	2	1	1	0	132
TETANOS NEONATAL (A33)	0	0	0	0	0	0	0	0	0	0	0	0	0	0
TETANOS OBSTETRICO (A34)	0	0	0	0	0	0	0	0	0	0	0	0	0	0
TETANOS (OTROS) (A35)	0	0	0	0	0	0	0	0	0	1	0	0	0	1
DIFTERIA (A36)	0	0	0	0	0	0	0	0	0	0	0	0	0	0
SARAMPION SOSPECHA (B05)	0	2	3	1	3	0	0	1	0	0	0	0	0	10
RUBEOLA SOSPECHA (B06)	3	11	2	1	2	2	0	1	4	1	0	0	0	27
FIEBRE DENGUE SIN ALARMA (A97.0)	48	211	99	145	90	133	276	234	559	198	42	50	0	2.085
DENGUE CON ALARMA (A97.1)	0	0	0	0	0	0	0	0	0	0	0	0	0	0
DENGUE GRAVE / HEMORRAGICO (A91)	15	37	32	60	38	31	38	23	59	16	4	1	0	354
ENCEF. EQUINA VZLANA (A92.2)	0	0	0	0	0	0	0	0	0	0	0	0	0	0
FIEBRE AMARILLA (A95)	0	0	0	0	0	0	0	0	0	0	0	0	0	0
LEISHMANIASIS (B55)	0	3	7	3	4	5	31	49	173	70	8	8	0	361
ENFERMEDAD DE CHAGAS (B57)	0	0	1	0	0	0	1	1	2	1	0	1	0	7
RABIA HUMANA (A82)	0	0	0	0	0	0	0	0	0	0	0	0	0	0
FIEBRE HEMOR. VZLANA (A96.8)	0	0	0	0	0	0	0	0	0	0	0	0	0	0
LEPTOSPIROSIS (A27)	0	1	1	0	1	0	0	0	2	0	0	0	0	5
MENINGITIS VIRAL (A87)	3	0	0	0	0	1	0	0	0	0	0	0	0	4
MENINGITIS BACTERIANA (G00)	16	7	1	0	0	0	0	2	4	0	0	0	0	30
MENING. MENINGOCOCICA (A39.0)	0	0	0	1	0	0	0	0	0	0	0	0	0	1
ENFERMEDAD MENINGOCOCICA (A39.9)	0	0	1	1	1	1	0	0	0	0	0	0	0	4
VARICELA (B01)	103	340	174	185	103	203	226	156	267	86	7	16	1	1.867
HEPATITIS AGUDA TIPO B (B16)	3	2	1	6	2	2	12	25	92	43	2	9	0	199
HEPATITIS AG. TIPO C (B17.1)	0	0	0	3	0	0	2	3	17	8	0	3	0	36
HEPAT. OTRAS AGUDAS (B17)	5	15	11	17	8	9	13	9	13	2	0	0	0	102
HEPATITIS NO ESPECIF. (B19)	4	15	22	31	8	15	13	12	33	24	3	1	0	181

PARALISIS FLACIDA < 15a. (G82.0)	0	1	1	0	0	1	0	0	0	0	0	0	0	3
NEUMONÍA (J12-J18)	1.401	3.109	555	521	343	309	368	547	1.605	1.115	452	1.048	3	11.376
INTOX. POR PLAGUICIDAS (T60)	4	9	0	1	0	1	5	3	12	4	1	2	0	42
MORD. SOSP. DE RABIA (A82)	27	390	185	347	268	190	194	155	429	223	67	117	0	2.592
FIEBRE (R50)	16.512	36.716	11.250	11.477	6.758	10.532	10.312	10.093	17.845	6.912	2.023	2.059	7	142.496
EFEC. ADVERSOS MEDICAMENTOS (Y40	21	34	7	7	4	13	24	20	128	69	17	30	0	374
EFEC. ADVERSOS VACUNAS (Y58-Y59)	4	4	0	1	2	1	1	3	4	1	0	0	0	21
RINOFARINGITIS AGUDA (J00)	8.502	15.822	4.165	3.756	2.212	1.894	2.339	2.605	5.510	2.485	924	1.082	9	51.305
SINUSITIS AGUDA (J01)	40	125	88	136	172	285	463	740	1.615	810	232	193	0	4.899
FARINGITIS AGUDA (J02)	945	2.874	1.405	1.372	935	1.009	1.385	1.510	3.282	1.459	499	518	1	17.194
AMIGDALITIS AGUDA (J03)	2.433	15.382	6.635	7.262	4.742	4.973	6.296	6.748	14.377	5.589	1.339	1.274	4	77.054
LARINGITIS Y TRAQUEITIS AGUDA (J	179	440	203	238	220	175	209	238	389	268	154	83	0	2.796
LARINGITIS OBSTRUCTIVA Y EPIGLOT	2	4	2	5	0	3	5	3	0	4	0	0	0	28
IRA VIAS RESP. SUP. NO ESPECIF.	17.006	46.088	18.079	18.203	11.687	11.319	14.206	14.566	31.495	16.692	6.373	6.780	0	212.494
BRONQUITIS AGUDA (J20)	3.777	10.337	3.174	2.981	2.048	2.069	3.013	3.863	11.521	6.238	1.838	2.498	12	53.369
BRONQUIOLITIS AGUDA MENOR DE 2 A	15	4.182	0	0	0	0	0	0	0	0	0	0	2	4.199
IRA NO ESPECIF. VIAS RESP. INFER	3.533	5.781	1.531	1.375	835	759	1.005	1.179	2.971	1.355	374	666	0	21.364
INFECCIÓN RESPIRATORIA AGUDA GRA	0	0	0	0	0	0	0	0	1	0	0	0	0	1
PESTE (A20)	0	0	0	0	0	0	0	0	0	0	0	0	0	0
SARS (U04.9)	0	0	0	0	0	0	0	0	0	0	0	0	0	0
VIRUELA (B03)	0	0	0	0	0	0	0	0	0	0	0	0	0	0
RUMOR DE EPIZOOTIAS	0	0	0	0	0	0	0	0	0	0	0	0	0	0
CHAGAS AGUDO (B57.1)	0	0	0	0	0	0	0	0	0	0	0	0	0	0
HANTAVIROSIS (B33.4)	0	0	0	0	0	0	0	0	0	0	0	0	0	0
SÍNDROME DE RUBEOLA CONGENITA (P	0	0	0	0	0	0	0	0	0	0	0	0	0	0
MALARIA VIVAX (B51)	117	1.286	570	813	611	1.226	4.210	4.783	11.469	3.326	380	375	0	29.166
MALARIA FALCIPARUM (B50)	18	220	114	183	160	299	1.160	1.449	4.091	1.466	167	116	0	9.443
MALARIA MALARIAE (B52)	0	0	0	0	0	0	0	0	0	0	0	0	0	0
MALARIA MIXTA (B50-B52)	1	65	26	33	21	60	217	229	564	147	17	12	0	1.392
FIEBRE DEL OESTE DEL NILO (A92.3	0	0	0	0	0	0	0	0	0	0	0	0	0	0
TOTAL DE PACIENTES ATENDIDOS	198.387	395.348	187.574	220.513	170.024	208.090	350.064	453.158	994.690	647.641	213.043	258.177	1.848	4.298.557
TOTAL DE PACIENTES HOSPITALIZADO	4.396	2.997	798	849	509	767	3.835	4.807	11.637	6.725	2.066	4.483	64	43.933

Fuente: EPI-12. Dirección de Vigilancia Epidemiológica

Cuadro Nº 327
Enfermedades de Notificación Obligatoria (EPI-12) según Grupos de Edad. Acumulado Total CARABOBO, 2012

Enfermedad	-1 Año	1-4	5-6	7-9	10-11	12-14	15-19	20-24	25-44	45-59	60-64	65 y +	Ign.	Total general
COLERA (A00)	0	0	0	0	0	0	0	0	0	0	0	0	0	0
DIARREAS (A08-A09)	11.186	29.008	7.874	7.981	5.448	5.689	9.208	11.883	25.607	10.876	3.481	4.559	14	132.814
< 1 AÑO	11.186	0	0	0	0	0	0	0	0	0	0	0	0	11.186
1 - 4 AÑOS	0	29.008	0	0	0	0	0	0	0	0	0	0	0	29.008
5 AÑOS Y MAS	0	0	7.874	7.981	5.448	5.689	9.208	11.883	25.607	10.876	3.481	4.559	0	92.606
AMIBIASIS (A06)	75	386	181	195	149	130	232	227	577	251	55	85	0	2.543
FIEBRE TIFOIDEA (A01.0)	0	0	0	0	0	0	0	0	0	0	0	0	0	0
ETA Nº DE BROTES	0	0	0	0	0	0	0	0	0	0	0	0	0	0
CASOS ASOC. A BROTES DE ETA	0	0	0	0	0	0	0	0	0	0	0	0	0	0
HEPATITIS AGUDA TIPO A (B15)	0	0	6	6	3	1	1	1	0	2	0	0	0	20
TUBERCULOSIS (A15-A19)	0	0	0	0	0	0	0	0	0	0	0	0	0	0
INFLUENZA (J10-J11)	0	0	0	0	0	0	0	0	0	0	0	0	0	0
SIFILIS CONGENITA (A50)	0	0	0	0	0	0	0	0	0	0	0	0	0	0
INFECCIÓNASINTOMAT. VIH (Z21)	0	0	0	0	0	0	0	0	1	0	0	0	0	1
ENFERMEDAD VIH/SIDA (B20-B24)	0	0	0	0	0	0	0	0	0	0	0	0	0	0
TOSFERINA (A37)	0	0	0	0	0	0	0	0	0	0	0	0	0	0
PAROTIDITIS (B26)	0	5	0	1	0	0	1	0	0	2	0	0	0	9
TETANOS NEONATAL (A33)	0	0	0	0	0	0	0	0	0	0	0	0	0	0
TETANOS OBSTETRICO (A34)	0	0	0	0	0	0	0	0	0	0	0	0	0	0
TETANOS (OTROS) (A35)	0	0	0	0	0	0	1	0	1	0	0	0	0	2
DIFTERIA (A36)	0	0	0	0	0	0	0	0	0	0	0	0	0	0
SARAMPION SOSPECHA (B05)	11	10	2	1	0	1	2	0	1	0	0	0	0	28
RUBEOLA SOSPECHA (B06)	5	4	0	0	0	0	1	0	1	0	0	0	0	11
FIEBRE DENGUE SIN ALARMA (A97.0)	77	242	141	194	144	177	167	137	285	101	11	18	0	1.694
DENGUE CON ALARMA (A97.1)	0	0	0	0	0	0	0	0	0	0	0	0	0	0
DENGUE GRAVE / HEMORRAGICO (A91)	5	2	0	0	4	0	2	0	3	1	0	0	0	17
ENCEF. EQUINA VZLANA (A92.2)	0	0	0	0	0	0	0	0	0	0	0	0	0	0
FIEBRE AMARILLA (A95)	0	0	0	0	0	0	0	0	0	0	0	0	0	0
LEISHMANIASIS (B55)	0	0	0	0	0	0	0	0	0	0	0	0	0	0
ENFERMEDAD DE CHAGAS (B57)	0	0	0	0	0	0	0	0	0	0	0	0	0	0
RABIA HUMANA (A82)	0	0	0	0	0	0	0	0	0	0	0	0	0	0
FIEBRE HEMOR. VZLANA (A96.8)	0	0	0	0	0	0	0	0	0	0	0	0	0	0
LEPTOSPIROSIS (A27)	0	0	0	0	0	1	0	0	2	0	1	0	0	4
MENINGITIS VIRAL (A87)	0	0	0	0	0	0	0	0	0	0	0	0	0	0
MENINGITIS BACTERIANA (G00)	0	1	0	0	0	0	0	1	0	0	0	0	0	2
MENING. MENINGOCOCICA (A39.0)	0	0	0	0	0	1	0	0	0	0	0	0	0	1
ENFERMEDAD MENINGOCOCICA (A39.9)	0	0	0	0	0	0	0	0	0	0	0	0	0	0
VARICELA (B01)	97	395	239	290	179	283	237	197	208	36	5	6	3	2.175
HEPATITIS AGUDA TIPO B (B16)	0	0	0	0	0	0	0	0	1	0	0	0	0	1
HEPATITIS AG. TIPO C (B17.1)	0	0	0	0	0	0	0	0	0	0	0	0	0	0
HEPAT. OTRAS AGUDAS (B17)	0	0	2	2	0	1	1	0	0	0	0	0	0	6
HEPATITIS NO ESPECIF. (B19)	2	14	12	16	14	13	21	16	40	15	3	3	0	169

PARALISIS FLACIDA < 15a. (G82.0)	0	1	1	0	1	1	0	0	0	0	0	0	0	4
NEUMONÍA (J12-J18)	404	1.224	231	238	153	189	346	388	1.274	931	419	994	6	6.797
INTOX. POR PLAGUICIDAS (T60)	0	0	0	0	0	0	1	0	2	1	0	0	0	4
MORD. SOSP. DE RABIA (A82)	63	987	487	752	487	477	468	413	1.127	668	196	288	5	6.418
FIEBRE (R50)	10.102	23.592	7.000	6.954	3.962	3.752	5.059	4.765	8.309	2.740	645	1.027	47	77.954
EFEC. ADVERSOS MEDICAMENTOS (Y40	6	22	9	8	6	6	13	19	61	50	8	16	0	224
EFEC. ADVERSOS VACUNAS (Y58-Y59)	0	0	0	0	0	0	0	0	0	0	0	0	0	0
RINOFARINGITIS AGUDA (J00)	5.780	16.020	5.457	5.390	3.189	2.984	3.663	3.740	8.670	4.270	1.108	1.250	0	61.521
SINUSITIS AGUDA (J01)	165	507	278	414	379	581	986	1.410	3.492	1.575	308	286	0	10.381
FARINGITIS AGUDA (J02)	960	4.797	2.021	2.477	1.798	2.088	3.212	3.379	7.841	3.456	918	766	1	33.714
AMIGDALITIS AGUDA (J03)	3.793	27.782	12.106	13.359	8.637	9.307	13.050	13.483	28.679	10.474	2.174	1.926	10	144.780
LARINGITIS Y TRAQUEITIS AGUDA (J	219	897	283	278	153	173	239	298	732	401	102	87	0	3.862
LARINGITIS OBSTRUCTIVA Y EPIGLOT	16	65	21	15	10	10	13	20	41	9	3	5	0	228
IRA VIAS RESP. SUP. NO ESPECIF.	19.089	54.042	21.930	22.161	14.264	14.566	18.081	19.742	41.111	21.795	8.258	8.233	7	263.279
BRONQUITIS AGUDA (J20)	2.732	8.987	2.599	2.714	1.858	1.942	3.192	3.796	11.163	6.817	1.956	2.744	3	50.503
BRONQUIOLITIS AGUDA MENOR DE 2 A	0	1.751	0	0	0	0	0	0	0	0	0	0	0	1.751
IRA NO ESPECIF. VIAS RESP. INFER	3.789	8.126	2.615	2.430	1.544	1.410	1.923	2.142	4.557	2.361	761	934	6	32.598
INFECCIÓN RESPIRATORIA AGUDA GRA	0	0	0	0	1	0	0	0	2	0	0	1	0	4
PESTE (A20)	0	0	0	0	0	0	0	0	0	0	0	0	0	0
SARS (U04.9)	0	0	0	0	0	0	0	0	0	0	0	0	0	0
VIRUELA (B03)	0	0	0	0	0	0	0	0	0	0	0	0	0	0
RUMOR DE EPIZOOTIAS	0	0	0	0	0	0	0	0	0	0	0	0	0	0
CHAGAS AGUDO (B57.1)	0	0	0	0	0	0	0	0	0	0	0	0	0	0
HANTAVIROSIS (B33.4)	0	0	0	0	0	0	0	0	0	0	0	0	0	0
SÍNDROME DE RUBEOLA CONGENITA (P	0	0	0	0	0	0	0	0	0	0	0	0	0	0
MALARIA VIVAX (B51)	0	0	0	0	0	0	0	0	0	0	0	0	0	0
MALARIA FALCIPARUM (B50)	0	0	0	0	0	0	1	4	0	1	0	0	0	6
MALARIA MALARIAE (B52)	0	0	0	0	0	0	0	0	0	0	0	0	0	0
MALARIA MIXTA (B50-B52)	0	0	0	0	0	0	0	0	0	0	0	0	0	0
FIEBRE DEL OESTE DEL NILO (A92.3	0	0	0	0	0	0	0	0	0	0	0	0	0	0
TOTAL DE PACIENTES ATENDIDOS	223.625	467.258	226.636	270.693	209.215	266.208	470.475	650.959	1.506.498	1.028.978	340.288	447.033	31	6.107.897
TOTAL DE PACIENTES HOSPITALIZADO	473	2.401	632	728	366	525	1.749	2.915	11.056	8.057	3.246	7.494	9	39.651

Fuente: EPI-12. Dirección de Vigilancia Epidemiológica

Cuadro Nº 328
Enfermedades de Notificación Obligatoria (EPI-12) según Grupos de Edad. Acumulado Total COJEDES, 2012

Enfermedad	-1 Año	1-4	5-6	7-9	10-11	12-14	15-19	20-24	25-44	45-59	60-64	65 y +	Ign.	Total general
COLERA (A00)	0	0	0	0	0	0	0	0	0	0	0	0	0	0
DIARREAS (A08-A09)	2.701	6.257	1.295	1.290	666	843	1.216	1.354	3.660	1.593	474	613	3	21.965
< 1 AÑO	2.701	0	0	0	0	0	0	0	0	0	0	0	0	2.701
1 - 4 AÑOS	0	6.257	0	0	0	0	0	0	0	0	0	0	0	6.257
5 AÑOS Y MAS	0	0	1.295	1.290	666	843	1.216	1.354	3.660	1.593	474	613	0	13.004
AMIBIASIS (A06)	27	140	20	22	16	23	31	33	83	26	9	10	0	440
FIEBRE TIFOIDEA (A01.0)	0	0	0	0	0	0	0	0	0	0	0	0	0	0
ETA Nº DE BROTES	0	0	0	0	0	0	0	0	0	0	0	0	0	0
CASOS ASOC. A BROTES DE ETA	0	0	0	0	0	0	0	0	0	0	0	0	0	0
HEPATITIS AGUDA TIPO A (B15)	0	7	12	13	9	7	4	1	4	2	0	0	0	59
TUBERCULOSIS (A15-A19)	0	0	0	3	1	0	1	3	9	13	2	1	0	33
INFLUENZA (J10-J11)	0	1	0	0	0	0	0	0	1	1	0	1	0	4
SIFILIS CONGENITA (A50)	5	0	0	0	0	0	0	0	0	0	0	0	0	5
INFECCIÓNASINTOMAT. VIH (Z21)	0	0	0	0	0	0	0	0	0	0	0	0	0	0
ENFERMEDAD VIH/SIDA (B20-B24)	2	0	0	0	0	0	2	3	1	2	2	1	0	13
TOSFERINA (A37)	2	0	0	0	0	0	0	0	0	0	0	0	0	2
PAROTIDITIS (B26)	2	15	7	7	1	1	3	5	3	3	0	0	0	47
TETANOS NEONATAL (A33)	0	0	0	0	0	0	0	0	0	0	0	0	0	0
TETANOS OBSTETRICO (A34)	0	0	0	0	0	0	0	0	0	0	0	0	0	0
TETANOS (OTROS) (A35)	0	0	0	0	0	0	0	0	0	0	0	0	0	0
DIFTERIA (A36)	0	0	0	0	0	0	0	0	0	0	0	0	0	0
SARAMPION SOSPECHA (B05)	5	9	2	2	0	1	0	0	2	1	0	0	0	22
RUBEOLA SOSPECHA (B06)	5	4	0	3	2	2	1	0	1	0	0	0	0	18
FIEBRE DENGUE SIN ALARMA (A97.0)	40	198	118	165	106	125	140	88	172	34	12	7	0	1.205
DENGUE CON ALARMA (A97.1)	0	0	0	0	0	0	0	0	0	0	0	0	0	0
DENGUE GRAVE / HEMORRAGICO (A91)	1	9	4	8	4	9	10	8	1	0	0	1	0	55
ENCEF. EQUINA VZLANA (A92.2)	0	0	0	0	0	0	0	0	0	0	0	0	0	0
FIEBRE AMARILLA (A95)	0	0	0	0	0	0	0	0	0	0	0	0	0	0
LEISHMANIASIS (B55)	0	0	1	0	1	0	1	3	4	1	2	2	0	15
ENFERMEDAD DE CHAGAS (B57)	0	0	0	0	0	0	0	0	0	3	2	0	0	5
RABIA HUMANA (A82)	0	0	0	0	0	0	0	0	0	0	0	0	0	0
FIEBRE HEMOR. VZLANA (A96.8)	0	0	0	0	0	0	0	0	0	0	0	0	0	0
LEPTOSPIROSIS (A27)	0	0	0	0	0	0	1	1	2	1	0	0	0	5
MENINGITIS VIRAL (A87)	0	4	4	6	1	0	0	0	1	0	0	0	0	16
MENINGITIS BACTERIANA (G00)	1	3	1	2	2	0	0	0	1	0	0	0	0	10
MENING. MENINGOCOCICA (A39.0)	0	0	0	0	0	0	0	0	0	0	0	0	0	0
ENFERMEDAD MENINGOCOCICA (A39.9)	0	0	0	0	0	0	0	0	0	0	0	0	0	0
VARICELA (B01)	20	80	33	60	36	56	46	48	53	9	1	3	0	445
HEPATITIS AGUDA TIPO B (B16)	0	0	0	0	0	0	0	1	4	0	0	1	0	6
HEPATITIS AG. TIPO C (B17.1)	0	0	0	0	0	0	0	0	0	0	0	0	0	0
HEPAT. OTRAS AGUDAS (B17)	0	2	0	1	2	0	0	2	2	0	0	0	0	9
HEPATITIS NO ESPECIF. (B19)	1	11	19	39	18	25	25	12	28	6	1	7	0	192

PARALISIS FLACIDA < 15a. (G82.0)	0	1	0	0	0	0	0	0	0	0	0	0	0	1
NEUMONÍA (J12-J18)	51	118	24	30	20	11	35	32	108	73	49	69	0	620
INTOX. POR PLAGUICIDAS (T60)	0	4	1	0	0	1	3	3	4	1	1	0	0	18
MORD. SOSP. DE RABIA (A82)	14	126	93	109	80	66	85	60	135	116	36	50	0	970
FIEBRE (R50)	3.908	9.708	2.992	3.150	1.720	1.691	2.129	1.722	2.934	945	224	256	9	31.388
EFEC. ADVERSOS MEDICAMENTOS (Y40	2	7	8	3	3	2	9	2	41	20	6	5	0	108
EFEC. ADVERSOS VACUNAS (Y58-Y59)	0	0	0	0	0	0	0	0	0	0	0	1	0	1
RINOFARINGITIS AGUDA (J00)	1.893	3.382	998	983	439	427	596	606	1.303	576	149	175	0	11.527
SINUSITIS AGUDA (J01)	6	42	45	32	51	58	111	140	394	160	27	25	0	1.091
FARINGITIS AGUDA (J02)	324	1.122	392	498	317	374	569	533	1.318	574	134	89	0	6.244
AMIGDALITIS AGUDA (J03)	939	6.116	2.405	2.827	1.673	1.805	2.410	2.486	5.135	1.629	284	272	3	27.984
LARINGITIS Y TRAQUEITIS AGUDA (J	54	138	27	34	26	35	44	46	100	57	12	3	0	576
LARINGITIS OBSTRUCTIVA Y EPIGLOT	23	71	49	20	15	20	14	24	46	35	6	3	0	326
IRA VIAS RESP. SUP. NO ESPECIF.	4.980	12.919	4.370	4.363	3.082	2.863	3.407	3.717	7.732	3.714	1.405	1.295	4	53.851
BRONQUITIS AGUDA (J20)	340	1.201	379	400	298	323	501	506	1.748	859	277	374	2	7.208
BRONQUIOLITIS AGUDA MENOR DE 2 A	0	252	0	0	0	0	0	0	0	0	0	0	0	252
IRA NO ESPECIF. VIAS RESP. INFER	522	1.009	222	230	101	91	130	153	411	158	45	96	0	3.168
INFECCIÓN RESPIRATORIA AGUDA GRA	3	6	0	1	0	2	0	3	3	0	0	1	0	19
PESTE (A20)	0	0	0	0	0	0	0	0	0	0	0	0	0	0
SARS (U04.9)	0	0	0	0	0	0	0	0	0	0	0	0	0	0
VIRUELA (B03)	0	0	0	0	0	0	0	0	0	0	0	0	0	0
RUMOR DE EPIZOOTIAS	0	0	0	0	0	0	0	0	0	0	0	0	0	0
CHAGAS AGUDO (B57.1)	0	0	0	0	0	0	0	0	0	0	0	0	0	0
HANTAVIROSIS (B33.4)	0	0	0	0	0	0	0	0	0	0	0	0	0	0
SÍNDROME DE RUBEOLA CONGENITA (P	0	0	0	0	0	0	0	0	0	0	0	0	0	0
MALARIA VIVAX (B51)	0	2	1	0	0	1	6	1	6	1	0	3	0	21
MALARIA FALCIPARUM (B50)	0	0	0	0	0	0	0	0	1	0	0	0	0	1
MALARIA MALARIAE (B52)	0	0	0	0	0	0	0	0	0	0	0	0	0	0
MALARIA MIXTA (B50-B52)	0	0	0	0	0	0	0	0	0	0	0	0	0	0
FIEBRE DEL OESTE DEL NILO (A92.3	0	0	0	0	0	0	0	0	0	0	0	0	0	0
TOTAL DE PACIENTES ATENDIDOS	70.657	140.563	62.697	78.008	59.581	72.324	133.012	165.846	359.237	220.586	63.902	73.541	209	1.500.163
TOTAL DE PACIENTES HOSPITALIZADO	2.759	2.868	850	1.065	594	977	4.508	4.757	9.807	4.010	1.463	2.448	11	36.117

Fuente: EPI-12. Dirección de Vigilancia Epidemiológica

Cuadro Nº 329
Enfermedades de Notificación Obligatoria (EPI-12) según Grupos de Edad. Acumulado Total DELTA AMACURO, 2012

Enfermedad	-1 Año	1-4	5-6	7-9	10-11	12-14	15-19	20-24	25-44	45-59	60-64	65 y +	Ign.	Total general
COLERA (A00)	0	0	0	0	0	0	0	0	0	0	0	0	0	0
DIARREAS (A08-A09)	4.014	10.053	2.335	1.885	936	884	1.307	1.545	4.607	2.088	605	632	3	30.894
< 1 AÑO	4.014	0	0	0	0	0	0	0	0	0	0	0	0	4.014
1 - 4 AÑOS	0	10.053	0	0	0	0	0	0	0	0	0	0	0	10.053
5 AÑOS Y MAS	0	0	2.335	1.885	936	884	1.307	1.545	4.607	2.088	605	632	0	16.824
AMIBIASIS (A06)	71	400	107	101	53	42	63	102	275	108	19	23	0	1.364
FIEBRE TIFOIDEA (A01.0)	0	1	0	0	0	0	0	0	1	0	0	0	0	2
ETA Nº DE BROTES	0	0	0	0	0	0	0	0	0	0	0	0	1	1
CASOS ASOC. A BROTES DE ETA	0	11	0	0	1	0	0	0	0	0	0	0	0	12
HEPATITIS AGUDA TIPO A (B15)	0	0	0	0	1	0	0	0	0	1	0	0	0	2
TUBERCULOSIS (A15-A19)	0	3	2	0	4	4	15	16	59	20	3	13	0	139
INFLUENZA (J10-J11)	0	0	0	0	0	0	0	0	0	0	0	0	0	0
SIFILIS CONGENITA (A50)	0	0	0	0	0	0	0	0	0	0	0	0	0	0
INFECCIÓNASINTOMAT. VIH (Z21)	2	0	0	0	0	0	0	9	11	1	1	0	1	25
ENFERMEDAD VIH/SIDA (B20-B24)	1	0	0	0	0	0	1	4	8	1	0	0	0	15
TOSFERINA (A37)	14	5	2	2	0	0	0	0	0	0	0	0	0	23
PAROTIDITIS (B26)	0	2	1	0	0	0	0	0	1	0	0	0	0	4
TETANOS NEONATAL (A33)	0	0	0	0	0	0	0	0	0	0	0	0	0	0
TETANOS OBSTETRICO (A34)	0	0	0	0	0	0	0	0	0	0	0	0	0	0
TETANOS (OTROS) (A35)	0	0	0	0	0	0	0	0	0	0	0	0	0	0
DIFTERIA (A36)	0	0	0	0	0	0	0	0	0	0	0	0	0	0
SARAMPION SOSPECHA (B05)	1	4	2	1	0	2	0	0	1	0	0	0	0	11
RUBEOLA SOSPECHA (B06)	0	3	0	0	0	0	0	0	2	0	0	0	0	5
FIEBRE DENGUE SIN ALARMA (A97.0)	35	67	42	70	39	56	136	88	231	78	10	13	0	865
DENGUE CON ALARMA (A97.1)	0	0	0	0	0	0	0	0	0	0	0	0	0	0
DENGUE GRAVE / HEMORRAGICO (A91)	0	0	0	0	0	0	0	0	0	0	0	0	0	0
ENCEF. EQUINA VZLANA (A92.2)	0	0	0	0	0	0	0	0	0	0	0	0	0	0
FIEBRE AMARILLA (A95)	0	0	0	0	0	0	0	0	0	0	0	0	0	0
LEISHMANIASIS (B55)	0	0	0	0	0	0	0	0	0	0	0	0	0	0
ENFERMEDAD DE CHAGAS (B57)	0	0	0	0	0	0	0	0	0	0	0	0	0	0
RABIA HUMANA (A82)	0	0	0	0	0	0	0	0	0	0	0	0	0	0
FIEBRE HEMOR. VZLANA (A96.8)	0	0	0	0	0	0	0	0	0	0	0	0	0	0
LEPTOSPIROSIS (A27)	0	0	0	0	0	0	0	0	0	0	0	0	0	0
MENINGITIS VIRAL (A87)	0	0	0	0	0	0	0	0	0	0	0	0	0	0
MENINGITIS BACTERIANA (G00)	7	5	1	2	0	0	0	0	1	0	0	0	0	16
MENING. MENINGOCOCICA (A39.0)	0	0	0	0	0	0	0	0	0	0	0	0	0	0
ENFERMEDAD MENINGOCOCICA (A39.9)	0	0	0	0	0	0	0	0	0	0	0	0	0	0
VARICELA (B01)	24	58	31	39	24	22	46	27	46	14	3	3	1	338
HEPATITIS AGUDA TIPO B (B16)	0	1	0	0	0	1	0	1	0	1	0	0	0	4
HEPATITIS AG. TIPO C (B17.1)	0	0	0	0	0	0	0	0	0	0	1	0	0	1
HEPAT. OTRAS AGUDAS (B17)	0	3	2	2	0	1	2	1	0	0	0	1	0	12
HEPATITIS NO ESPECIF. (B19)	0	6	4	8	6	1	4	1	5	0	0	0	0	35

PARALISIS FLACIDA < 15a. (G82.0)	0	0	0	0	0	1	0	0	0	0	0	0	0	1
NEUMONÍA (J12-J18)	451	721	92	87	67	52	73	101	264	147	53	115	7	2.230
INTOX. POR PLAGUICIDAS (T60)	2	1	0	0	0	0	1	0	1	0	0	0	0	5
MORD. SOSP. DE RABIA (A82)	9	47	13	23	19	19	14	9	30	15	6	10	0	214
FIEBRE (R50)	3.069	7.261	2.251	2.178	1.249	1.374	1.784	1.700	3.603	1.438	432	1.528	1	27.868
EFEC. ADVERSOS MEDICAMENTOS (Y40	0	0	0	0	0	0	0	0	0	0	0	0	0	0
EFEC. ADVERSOS VACUNAS (Y58-Y59)	0	0	0	0	0	0	0	0	0	0	0	0	0	0
RINOFARINGITIS AGUDA (J00)	2.333	4.898	1.421	1.252	717	641	813	802	1.947	751	222	201	1	15.999
SINUSITIS AGUDA (J01)	14	35	16	21	23	38	78	100	275	114	19	24	0	757
FARINGITIS AGUDA (J02)	227	654	306	361	235	225	236	290	735	402	118	61	0	3.850
AMIGDALITIS AGUDA (J03)	450	2.726	1.189	984	674	691	968	987	2.349	819	169	124	0	12.130
LARINGITIS Y TRAQUEITIS AGUDA (J	24	92	24	31	14	10	16	21	70	32	3	9	0	346
LARINGITIS OBSTRUCTIVA Y EPIGLOT	3	37	4	4	4	3	5	3	19	0	1	1	0	84
IRA VIAS RESP. SUP. NO ESPECIF.	3.800	12.201	2.740	2.712	1.502	1.480	1.986	1.890	4.540	2.248	757	565	21	36.442
BRONQUITIS AGUDA (J20)	736	1.774	479	411	323	272	384	493	1.370	687	193	265	0	7.387
BRONQUIOLITIS AGUDA MENOR DE 2 A	0	636	0	0	0	0	0	0	0	0	0	0	1	637
IRA NO ESPECIF. VIAS RESP. INFER	2.619	5.359	1.538	1.293	692	651	819	857	2.287	983	278	312	0	17.688
INFECCIÓN RESPIRATORIA AGUDA GRA	74	166	73	53	31	11	38	24	99	45	15	20	0	649
PESTE (A20)	0	0	0	0	0	0	0	0	0	0	0	0	0	0
SARS (U04.9)	0	0	0	0	0	0	0	0	0	0	0	0	0	0
VIRUELA (B03)	0	0	0	0	0	0	0	0	0	0	0	0	0	0
RUMOR DE EPIZOOTIAS	0	0	0	0	0	0	0	0	0	0	0	0	0	0
CHAGAS AGUDO (B57.1)	0	0	0	0	0	0	0	0	0	0	0	0	0	0
HANTAVIROSIS (B33.4)	0	0	0	0	0	0	0	0	0	0	0	0	0	0
SÍNDROME DE RUBEOLA CONGENITA (P	0	0	0	0	0	0	0	0	0	0	0	0	0	0
MALARIA VIVAX (B51)	9	80	39	40	43	50	75	75	186	59	13	18	0	687
MALARIA FALCIPARUM (B50)	2	20	20	42	23	17	40	39	56	26	9	5	0	299
MALARIA MALARIAE (B52)	0	0	0	0	0	0	0	0	0	0	0	0	0	0
MALARIA MIXTA (B50-B52)	0	1	2	5	3	1	1	2	1	4	1	1	0	22
FIEBRE DEL OESTE DEL NILO (A92.3	0	0	0	0	0	0	0	0	0	0	0	0	0	0
TOTAL DE PACIENTES ATENDIDOS	17.289	42.367	14.586	14.415	10.097	11.244	16.302	20.521	44.052	30.717	7.682	6.717	60	236.049
TOTAL DE PACIENTES HOSPITALIZADO	1.108	1.265	276	249	165	225	1.146	1.342	2.085	442	108	291	5	8.707

Fuente: EPI-12. Dirección de Vigilancia Epidemiológica

Cuadro Nº 330
Enfermedades de Notificación Obligatoria (EPI-12) según Grupos de Edad. Acumulado Total DISTRITO CAPITAL, 2012

Enfermedad	-1 Año	1-4	5-6	7-9	10-11	12-14	15-19	20-24	25-44	45-59	60-64	65 y +	Ign.	Total general
COLERA (A00)	0	0	0	0	0	0	0	0	0	0	0	0	0	0
DIARREAS (A08-A09)	8.132	20.129	5.119	5.315	3.251	3.411	5.704	8.399	18.638	9.346	2.610	3.766	30	93.850
< 1 AÑO	8.132	0	0	0	0	0	0	0	0	0	0	0	0	8.132
1 - 4 AÑOS	0	20.129	0	0	0	0	0	0	0	0	0	0	0	20.129
5 AÑOS Y MAS	0	0	5.119	5.315	3.251	3.411	5.704	8.399	18.638	9.346	2.610	3.766	0	65.559
AMIBIASIS (A06)	37	194	74	97	60	67	101	120	298	157	56	117	1	1.379
FIEBRE TIFOIDEA (A01.0)	0	0	0	0	0	0	0	0	0	0	0	0	0	0
ETA Nº DE BROTES	0	0	0	0	0	0	0	0	0	0	0	0	0	0
CASOS ASOC. A BROTES DE ETA	0	0	0	0	0	0	0	0	0	0	0	0	0	0
HEPATITIS AGUDA TIPO A (B15)	9	30	29	29	22	22	30	41	45	16	0	9	10	292
TUBERCULOSIS (A15-A19)	6	21	9	3	21	3	88	44	241	166	8	45	16	671
INFLUENZA (J10-J11)	3	2	1	2	1	1	2	4	5	3	0	1	4	29
SIFILIS CONGENITA (A50)	19	1	1	0	0	0	0	1	2	0	0	0	0	24
INFECCIÓNASINTOMAT. VIH (Z21)	0	0	0	0	0	0	1	2	7	2	0	0	0	12
ENFERMEDAD VIH/SIDA (B20-B24)	2	4	1	0	0	0	15	32	165	67	11	11	6	314
TOSFERINA (A37)	8	2	0	0	0	0	0	0	0	0	0	0	0	10
PAROTIDITIS (B26)	7	36	7	19	7	3	4	8	19	3	1	3	0	117
TETANOS NEONATAL (A33)	0	0	0	0	0	0	0	0	0	0	0	0	0	0
TETANOS OBSTETRICO (A34)	0	0	0	0	0	0	0	0	0	0	0	0	0	0
TETANOS (OTROS) (A35)	0	0	0	0	0	0	0	0	0	0	0	0	0	0
DIFTERIA (A36)	0	0	0	0	0	0	0	0	0	0	0	0	0	0
SARAMPION SOSPECHA (B05)	2	2	2	0	0	0	0	0	1	0	0	1	0	8
RUBEOLA SOSPECHA (B06)	2	4	0	2	1	0	0	0	0	0	0	0	0	9
FIEBRE DENGUE SIN ALARMA (A97.0)	22	71	45	62	35	40	35	53	116	42	5	12	4	542
DENGUE CON ALARMA (A97.1)	0	1	0	0	0	0	0	0	0	0	0	0	0	1
DENGUE GRAVE / HEMORRAGICO (A91)	5	14	9	11	8	8	11	5	12	4	0	1	0	88
ENCEF. EQUINA VZLANA (A92.2)	0	0	0	0	0	0	0	0	0	0	0	0	0	0
FIEBRE AMARILLA (A95)	0	0	0	0	0	0	0	0	0	0	0	0	0	0
LEISHMANIASIS (B55)	0	0	0	0	0	0	0	0	0	0	0	0	0	0
ENFERMEDAD DE CHAGAS (B57)	0	0	0	0	0	0	0	0	0	0	0	0	0	0
RABIA HUMANA (A82)	0	0	0	0	0	0	0	0	0	0	0	0	0	0
FIEBRE HEMOR. VZLANA (A96.8)	0	0	0	0	0	0	0	0	0	0	0	0	0	0
LEPTOSPIROSIS (A27)	0	0	0	0	0	0	0	0	2	0	0	1	0	3
MENINGITIS VIRAL (A87)	33	11	10	0	1	0	2	2	4	0	1	0	0	64
MENINGITIS BACTERIANA (G00)	46	8	6	0	0	2	4	3	2	4	2	2	0	79
MENING. MENINGOCOCICA (A39.0)	0	3	0	0	1	1	0	0	1	3	0	1	0	10
ENFERMEDAD MENINGOCOCICA (A39.9)	0	0	0	1	1	0	0	0	0	1	0	0	0	3
VARICELA (B01)	227	1.071	480	488	239	235	264	223	255	49	13	11	8	3.563
HEPATITIS AGUDA TIPO B (B16)	1	3	3	3	2	7	6	10	35	15	5	10	0	100
HEPATITIS AG. TIPO C (B17.1)	0	3	1	0	1	0	2	0	5	4	0	5	0	21
HEPAT. OTRAS AGUDAS (B17)	0	1	2	2	3	1	5	0	3	2	1	0	0	20
HEPATITIS NO ESPECIF. (B19)	1	17	19	32	16	16	17	20	23	10	2	4	4	181

PARALISIS FLACIDA < 15a. (G82.0)	0	0	0	0	0	1	0	0	0	0	0	0	0	1
NEUMONÍA (J12-J18)	1.258	2.097	425	352	185	180	316	393	1.194	1.047	500	1.288	61	9.296
INTOX. POR PLAGUICIDAS (T60)	0	18	7	0	1	2	7	0	7	2	0	2	0	46
MORD. SOSP. DE RABIA (A82)	39	480	267	452	306	258	357	261	797	527	162	293	5	4.204
FIEBRE (R50)	4.277	8.829	2.121	1.583	719	560	580	715	1.295	429	116	176	35	21.435
EFEC. ADVERSOS MEDICAMENTOS (Y40	5	23	10	17	7	14	32	66	283	272	103	81	0	913
EFEC. ADVERSOS VACUNAS (Y58-Y59)	2	3	3	1	0	0	0	0	0	0	1	0	0	10
RINOFARINGITIS AGUDA (J00)	4.765	13.826	4.798	5.412	2.765	2.786	3.494	3.669	8.324	4.999	1.700	2.209	10	58.757
SINUSITIS AGUDA (J01)	88	310	217	359	317	430	858	1.222	2.972	1.562	389	367	3	9.094
FARINGITIS AGUDA (J02)	465	2.492	1.193	1.521	1.016	1.273	2.016	2.359	5.599	2.974	803	909	4	22.624
AMIGDALITIS AGUDA (J03)	1.430	15.923	7.618	9.075	5.803	6.418	9.488	10.107	21.144	8.605	2.031	2.021	6	99.669
LARINGITIS Y TRAQUEITIS AGUDA (J	193	604	168	167	86	102	155	172	432	230	51	118	0	2.478
LARINGITIS OBSTRUCTIVA Y EPIGLOT	2	11	9	4	7	5	8	14	24	22	5	4	0	115
IRA VIAS RESP. SUP. NO ESPECIF.	13.034	51.175	19.993	21.418	12.202	12.442	17.667	19.562	44.001	27.393	9.385	11.819	4	260.095
BRONQUITIS AGUDA (J20)	1.757	7.126	2.287	2.352	1.584	1.855	3.272	4.128	12.773	9.299	3.123	4.608	8	54.172
BRONQUIOLITIS AGUDA MENOR DE 2 A	0	2.043	0	0	0	0	0	0	0	0	0	0	14	2.057
IRA NO ESPECIF. VIAS RESP. INFER	707	1.597	362	295	138	128	196	225	647	377	140	435	25	5.272
INFECCIÓN RESPIRATORIA AGUDA GRA	241	255	32	26	12	7	3	4	17	14	5	21	0	637
PESTE (A20)	0	0	0	0	0	0	0	0	0	0	0	0	0	0
SARS (U04.9)	0	0	0	0	0	0	0	0	0	0	0	0	0	0
VIRUELA (B03)	0	0	0	0	0	0	0	0	0	0	0	0	0	0
RUMOR DE EPIZOOTIAS	0	0	0	0	0	0	0	0	0	0	0	0	0	0
CHAGAS AGUDO (B57.1)	0	0	0	0	0	0	0	0	0	0	0	0	0	0
HANTAVIROSIS (B33.4)	0	0	0	0	0	0	0	0	0	0	0	0	0	0
SÍNDROME DE RUBEOLA CONGENITA (P	0	0	0	0	0	0	0	0	0	0	0	0	0	0
MALARIA VIVAX (B51)	0	0	0	0	0	0	0	0	0	0	0	0	0	0
MALARIA FALCIPARUM (B50)	0	0	0	0	0	0	0	0	0	0	0	0	0	0
MALARIA MALARIAE (B52)	0	0	0	0	0	0	0	0	0	0	0	0	0	0
MALARIA MIXTA (B50-B52)	0	0	0	0	0	0	0	0	0	0	0	0	0	0
FIEBRE DEL OESTE DEL NILO (A92.3	0	0	0	0	0	0	0	0	0	0	0	0	0	0
TOTAL DE PACIENTES ATENDIDOS	153.425	418.258	204.282	251.440	177.587	223.684	407.256	598.610	1.543.461	1.111.068	364.743	549.615	1.005	6.004.434
TOTAL DE PACIENTES HOSPITALIZADO	1.831	1.591	532	524	333	310	877	1.576	4.696	4.092	2.031	3.535	56	21.984

Fuente: EPI-12. Dirección de Vigilancia Epidemiológica

Cuadro Nº 331
Enfermedades de Notificación Obligatoria (EPI-12) según Grupos de Edad. Acumulado Total FALCÓN, 2012

Enfermedad	-1 Año	1-4	5-6	7-9	10-11	12-14	15-19	20-24	25-44	45-59	60-64	65 y +	Ign.	Total general
COLERA (A00)	0	0	0	0	0	0	0	0	0	0	0	0	0	0
DIARREAS (A08-A09)	7.575	16.564	3.874	3.709	2.065	2.264	3.790	4.565	11.912	5.367	1.448	2.317	17	65.467
< 1 AÑO	7.575	0	0	0	0	0	0	0	0	0	0	0	0	7.575
1 - 4 AÑOS	0	16.564	0	0	0	0	0	0	0	0	0	0	0	16.564
5 AÑOS Y MAS	0	0	3.874	3.709	2.065	2.264	3.790	4.565	11.912	5.367	1.448	2.317	0	41.311
AMIBIASIS (A06)	303	795	233	187	118	110	158	177	539	287	66	115	2	3.090
FIEBRE TIFOIDEA (A01.0)	0	0	0	0	0	0	0	0	0	0	0	0	0	0
ETA Nº DE BROTES	0	0	0	0	0	0	0	0	0	0	0	0	6	6
CASOS ASOC. A BROTES DE ETA	0	11	6	5	6	2	3	7	14	7	2	1	0	64
HEPATITIS AGUDA TIPO A (B15)	4	43	27	49	26	28	33	23	25	10	1	2	0	271
TUBERCULOSIS (A15-A19)	0	0	0	0	0	2	1	4	8	5	1	1	0	22
INFLUENZA (J10-J11)	0	0	0	0	0	0	0	0	0	0	0	0	0	0
SIFILIS CONGENITA (A50)	1	0	0	0	0	0	0	0	0	0	0	0	0	1
INFECCIÓNASINTOMAT. VIH (Z21)	0	0	0	0	0	0	0	0	2	0	0	0	0	2
ENFERMEDAD VIH/SIDA (B20-B24)	0	0	0	0	0	0	1	3	21	2	1	1	0	29
TOSFERINA (A37)	0	0	0	0	0	0	0	0	0	0	0	0	0	0
PAROTIDITIS (B26)	2	7	8	9	4	7	0	1	11	5	0	0	0	54
TETANOS NEONATAL (A33)	0	0	0	0	0	0	0	0	0	0	0	0	0	0
TETANOS OBSTETRICO (A34)	0	0	0	0	0	0	0	0	0	0	0	0	0	0
TETANOS (OTROS) (A35)	0	0	0	0	1	0	0	0	0	0	0	0	0	1
DIFTERIA (A36)	0	0	0	0	0	0	0	0	0	0	0	0	0	0
SARAMPION SOSPECHA (B05)	5	3	2	2	1	1	1	3	4	1	0	0	0	23
RUBEOLA SOSPECHA (B06)	3	0	2	0	0	0	0	0	0	0	0	0	0	5
FIEBRE DENGUE SIN ALARMA (A97.0)	14	96	38	87	48	74	92	53	111	26	3	12	2	656
DENGUE CON ALARMA (A97.1)	0	0	0	0	0	0	0	0	0	0	0	0	0	0
DENGUE GRAVE / HEMORRAGICO (A91)	1	7	1	3	3	7	8	3	8	1	1	0	0	43
ENCEF. EQUINA VZLANA (A92.2)	0	0	0	0	0	0	0	0	0	0	0	0	0	0
FIEBRE AMARILLA (A95)	0	0	0	0	0	0	0	0	0	0	0	0	0	0
LEISHMANIASIS (B55)	0	0	0	0	0	0	0	0	0	0	0	0	0	0
ENFERMEDAD DE CHAGAS (B57)	0	0	0	0	0	0	0	0	0	0	0	0	0	0
RABIA HUMANA (A82)	0	0	0	0	0	0	0	0	0	0	0	0	0	0
FIEBRE HEMOR. VZLANA (A96.8)	0	0	0	0	0	0	0	0	0	0	0	0	0	0
LEPTOSPIROSIS (A27)	0	0	0	0	0	0	0	0	0	0	0	0	0	0
MENINGITIS VIRAL (A87)	18	0	0	0	0	0	0	0	1	0	0	0	0	19
MENINGITIS BACTERIANA (G00)	4	2	0	0	0	0	0	0	0	1	0	1	0	8
MENING. MENINGOCOCICA (A39.0)	0	0	0	0	0	0	0	0	0	0	0	0	0	0
ENFERMEDAD MENINGOCOCICA (A39.9)	0	0	0	0	0	0	0	0	0	0	0	0	0	0
VARICELA (B01)	91	408	206	262	162	185	249	167	344	84	11	15	0	2.184
HEPATITIS AGUDA TIPO B (B16)	0	0	0	0	0	0	2	0	1	1	0	0	0	4
HEPATITIS AG. TIPO C (B17.1)	0	0	0	0	0	0	0	0	0	0	0	0	0	0
HEPAT. OTRAS AGUDAS (B17)	0	0	0	2	0	0	0	0	0	0	0	0	0	2
HEPATITIS NO ESPECIF. (B19)	4	30	13	14	8	10	12	5	13	2	2	1	0	114

PARALISIS FLACIDA < 15a. (G82.0)	0	1	1	1	0	0	0	0	0	0	0	0	0	3
NEUMONÍA (J12-J18)	491	1.105	188	192	82	97	185	200	763	509	160	524	1	4.497
INTOX. POR PLAGUICIDAS (T60)	0	1	1	0	0	1	0	1	3	1	0	0	0	8
MORD. SOSP. DE RABIA (A82)	32	246	139	216	124	147	127	122	265	179	51	73	2	1.723
FIEBRE (R50)	7.963	15.963	4.850	4.472	2.451	2.545	3.343	2.845	5.439	1.872	504	720	16	52.983
EFEC. ADVERSOS MEDICAMENTOS (Y40	5	5	2	10	3	5	7	6	35	31	4	6	0	119
EFEC. ADVERSOS VACUNAS (Y58-Y59)	2	1	0	0	0	0	0	0	0	0	0	0	0	3
RINOFARINGITIS AGUDA (J00)	5.900	11.983	3.573	3.400	1.849	1.723	2.354	2.165	5.454	2.557	613	847	2	42.420
SINUSITIS AGUDA (J01)	306	464	168	147	136	161	333	457	1.198	544	126	132	0	4.172
FARINGITIS AGUDA (J02)	1.227	4.142	1.501	1.706	1.074	1.135	1.781	1.867	4.768	1.998	430	524	1	22.154
AMIGDALITIS AGUDA (J03)	3.072	17.351	6.847	7.828	4.743	5.567	7.843	7.917	17.553	6.226	1.355	1.323	3	87.628
LARINGITIS Y TRAQUEITIS AGUDA (J	296	734	186	127	53	48	78	81	322	177	49	42	0	2.193
LARINGITIS OBSTRUCTIVA Y EPIGLOT	2	1	48	2	2	34	2	4	8	3	0	0	0	106
IRA VIAS RESP. SUP. NO ESPECIF.	3.698	13.452	6.231	6.187	3.850	3.863	5.010	5.523	11.383	6.301	2.315	2.420	0	70.233
BRONQUITIS AGUDA (J20)	2.074	7.422	2.221	2.273	1.438	1.431	2.242	2.594	8.390	4.368	1.245	1.703	13	37.414
BRONQUIOLITIS AGUDA MENOR DE 2 A	0	5.169	0	0	0	0	0	0	0	0	0	0	0	5.169
IRA NO ESPECIF. VIAS RESP. INFER	1.422	5.133	1.900	2.060	1.181	1.264	1.765	1.774	4.417	2.298	784	957	2	24.957
INFECCIÓN RESPIRATORIA AGUDA GRA	59	80	18	17	6	8	13	16	30	29	7	41	0	324
PESTE (A20)	0	0	0	0	0	0	0	0	0	0	0	0	0	0
SARS (U04.9)	0	0	0	0	0	0	0	0	0	0	0	0	0	0
VIRUELA (B03)	0	0	0	0	0	0	0	0	0	0	0	0	0	0
RUMOR DE EPIZOOTIAS	0	0	0	0	0	0	0	0	0	0	0	0	0	0
CHAGAS AGUDO (B57.1)	0	0	0	0	0	0	0	0	0	0	0	0	0	0
HANTAVIROSIS (B33.4)	0	0	0	0	0	0	0	0	0	0	0	0	0	0
SÍNDROME DE RUBEOLA CONGENITA (P	0	0	0	0	0	0	0	0	0	0	0	0	0	0
MALARIA VIVAX (B51)	0	0	0	0	0	0	0	0	0	0	0	0	0	0
MALARIA FALCIPARUM (B50)	0	0	0	0	0	0	0	0	0	0	0	0	0	0
MALARIA MALARIAE (B52)	0	0	0	0	0	0	0	0	0	0	0	0	0	0
MALARIA MIXTA (B50-B52)	0	0	0	0	0	0	0	0	0	0	0	0	0	0
FIEBRE DEL OESTE DEL NILO (A92.3	0	0	0	0	0	0	0	0	0	0	0	0	0	0
TOTAL DE PACIENTES ATENDIDOS	122.578	198.534	99.866	122.179	96.107	118.203	205.882	290.108	655.564	420.374	138.633	182.011	492	2.650.531
TOTAL DE PACIENTES HOSPITALIZADO	390	315	92	89	64	121	510	780	2.567	1.882	727	1.533	75	9.145

Fuente: EPI-12. Dirección de Vigilancia Epidemiológica

Cuadro Nº 332
Enfermedades de Notificación Obligatoria (EPI-12) según Grupos de Edad. Acumulado Total GUÁRICO, 2012

Enfermedad	-1 Año	1-4	5-6	7-9	10-11	12-14	15-19	20-24	25-44	45-59	60-64	65 y +	Ign.	Total general
COLERA (A00)	0	0	0	0	0	0	0	0	0	0	0	0	0	0
DIARREAS (A08-A09)	4.623	10.843	2.348	2.462	1.557	1.603	2.287	2.710	6.241	3.119	1.007	1.557	0	40.357
< 1 AÑO	4.623	0	0	0	0	0	0	0	0	0	0	0	0	4.623
1 - 4 AÑOS	0	10.843	0	0	0	0	0	0	0	0	0	0	0	10.843
5 AÑOS Y MAS	0	0	2.348	2.462	1.557	1.603	2.287	2.710	6.241	3.119	1.007	1.557	0	24.891
AMIBIASIS (A06)	435	949	396	390	264	266	329	391	723	407	241	244	0	5.035
FIEBRE TIFOIDEA (A01.0)	0	0	0	0	0	0	0	0	0	0	0	0	0	0
ETA Nº DE BROTES	0	0	0	0	0	0	0	0	0	0	0	0	0	0
CASOS ASOC. A BROTES DE ETA	0	5	4	5	2	3	12	23	18	3	0	0	0	75
HEPATITIS AGUDA TIPO A (B15)	1	4	8	15	7	6	6	9	4	9	1	3	0	73
TUBERCULOSIS (A15-A19)	0	0	0	0	3	0	5	12	30	14	2	20	0	86
INFLUENZA (J10-J11)	1.830	3.291	763	774	342	348	436	468	992	422	114	180	0	9.960
SIFILIS CONGENITA (A50)	0	0	0	0	0	0	1	1	0	0	0	0	0	2
INFECCIÓNASINTOMAT. VIH (Z21)	3	1	0	0	0	0	4	17	24	7	4	1	0	61
ENFERMEDAD VIH/SIDA (B20-B24)	0	1	0	0	0	0	0	2	14	9	0	1	0	27
TOSFERINA (A37)	31	3	0	0	0	0	0	0	0	0	0	0	0	34
PAROTIDITIS (B26)	1	11	5	5	4	7	1	3	6	0	0	1	0	44
TETANOS NEONATAL (A33)	0	0	0	0	0	0	0	0	0	0	0	0	0	0
TETANOS OBSTETRICO (A34)	0	0	0	0	0	0	0	0	0	0	0	0	0	0
TETANOS (OTROS) (A35)	0	0	0	0	0	0	0	0	0	0	0	0	0	0
DIFTERIA (A36)	0	0	0	0	0	0	0	0	0	0	0	0	0	0
SARAMPION SOSPECHA (B05)	3	2	0	0	0	0	1	0	0	0	0	0	0	6
RUBEOLA SOSPECHA (B06)	0	3	0	0	0	0	0	1	0	0	0	0	0	4
FIEBRE DENGUE SIN ALARMA (A97.0)	138	427	232	378	260	332	386	264	470	114	30	38	0	3.069
DENGUE CON ALARMA (A97.1)	0	0	0	0	0	0	0	0	0	0	0	0	0	0
DENGUE GRAVE / HEMORRAGICO (A91)	1	0	2	5	4	4	4	2	3	1	0	1	0	27
ENCEF. EQUINA VZLANA (A92.2)	0	0	0	0	0	0	0	0	0	0	0	0	0	0
FIEBRE AMARILLA (A95)	0	0	0	0	0	0	0	0	0	0	0	0	0	0
LEISHMANIASIS (B55)	0	1	0	0	0	1	1	0	0	0	0	0	0	3
ENFERMEDAD DE CHAGAS (B57)	0	0	0	0	0	0	1	0	0	0	0	2	0	3
RABIA HUMANA (A82)	0	0	0	0	0	0	0	0	0	0	0	0	0	0
FIEBRE HEMOR. VZLANA (A96.8)	0	0	0	0	0	0	0	0	0	0	0	0	0	0
LEPTOSPIROSIS (A27)	0	0	0	0	0	0	1	0	0	4	0	1	0	6
MENINGITIS VIRAL (A87)	0	0	0	0	0	0	0	0	0	0	0	0	0	0
MENINGITIS BACTERIANA (G00)	2	1	0	0	0	1	0	0	0	0	0	0	0	4
MENING. MENINGOCOCICA (A39.0)	0	0	0	0	0	0	0	0	0	0	0	0	0	0
ENFERMEDAD MENINGOCOCICA (A39.9)	1	0	0	0	0	0	1	0	0	0	0	0	0	2
VARICELA (B01)	58	202	92	132	74	125	119	80	122	29	11	9	0	1.053
HEPATITIS AGUDA TIPO B (B16)	0	2	0	4	2	3	13	16	44	4	0	1	0	89
HEPATITIS AG. TIPO C (B17.1)	0	0	0	0	0	0	0	1	0	0	0	0	0	1
HEPAT. OTRAS AGUDAS (B17)	1	4	1	3	1	3	7	4	3	1	0	0	0	28
HEPATITIS NO ESPECIF. (B19)	1	7	1	13	3	10	6	5	18	3	2	1	0	70

PARALISIS FLACIDA < 15a. (G82.0)	0	0	0	0	0	0	0	0	0	0	0	0	0	0
NEUMONÍA (J12-J18)	485	1.094	226	242	162	155	238	237	605	443	247	645	0	4.779
INTOX. POR PLAGUICIDAS (T60)	2	6	0	1	3	1	7	9	15	12	1	3	0	60
MORD. SOSP. DE RABIA (A82)	10	173	99	173	123	107	116	105	275	160	61	83	0	1.485
FIEBRE (R50)	4.025	8.885	2.914	3.096	1.815	1.976	2.255	1.882	2.891	1.009	416	483	0	31.647
EFEC. ADVERSOS MEDICAMENTOS (Y40	11	25	3	10	3	3	24	22	86	50	8	17	0	262
EFEC. ADVERSOS VACUNAS (Y58-Y59)	5	4	6	2	5	3	3	5	8	3	1	0	0	45
RINOFARINGITIS AGUDA (J00)	5.584	10.399	3.029	2.911	1.524	1.430	1.852	1.900	3.883	1.791	503	702	0	35.508
SINUSITIS AGUDA (J01)	69	163	130	164	116	145	268	386	991	462	141	136	0	3.171
FARINGITIS AGUDA (J02)	786	2.453	1.283	1.409	1.023	1.099	1.479	1.593	2.985	1.412	488	523	0	16.533
AMIGDALITIS AGUDA (J03)	2.371	15.234	6.202	7.064	4.369	4.766	6.256	6.181	12.039	4.439	1.166	1.098	0	71.185
LARINGITIS Y TRAQUEITIS AGUDA (J	83	393	142	158	78	94	95	99	251	123	32	46	0	1.594
LARINGITIS OBSTRUCTIVA Y EPIGLOT	9	22	7	4	4	5	12	6	22	6	2	1	0	100
IRA VIAS RESP. SUP. NO ESPECIF.	9.071	27.309	10.294	10.355	5.996	6.128	7.917	8.080	16.176	8.204	3.022	3.789	0	116.341
BRONQUITIS AGUDA (J20)	1.467	5.080	1.673	1.733	1.059	1.206	1.998	2.234	5.902	3.205	915	1.389	0	27.861
BRONQUIOLITIS AGUDA MENOR DE 2 A	0	2.846	0	0	0	0	0	0	0	0	0	0	0	2.846
IRA NO ESPECIF. VIAS RESP. INFER	1.562	2.786	797	750	417	402	523	515	1.035	523	197	344	0	9.851
INFECCIÓN RESPIRATORIA AGUDA GRA	0	0	0	0	0	0	0	0	1	0	0	0	0	1
PESTE (A20)	0	0	0	0	0	0	0	0	0	0	0	0	0	0
SARS (U04.9)	0	0	0	0	0	0	0	0	0	0	0	0	0	0
VIRUELA (B03)	0	0	0	0	0	0	0	0	0	0	0	0	0	0
RUMOR DE EPIZOOTIAS	0	0	0	0	0	0	0	0	0	0	0	0	0	0
CHAGAS AGUDO (B57.1)	0	0	0	0	0	0	0	0	0	0	0	0	0	0
HANTAVIROSIS (B33.4)	0	0	0	0	0	0	0	0	0	0	0	0	0	0
SÍNDROME DE RUBEOLA CONGENITA (P	0	0	0	0	0	0	0	0	0	0	0	0	0	0
MALARIA VIVAX (B51)	0	9	4	3	2	1	22	41	77	14	2	2	0	177
MALARIA FALCIPARUM (B50)	0	1	0	0	0	2	1	9	17	1	0	0	0	31
MALARIA MALARIAE (B52)	0	0	0	0	0	0	0	0	0	0	0	0	0	0
MALARIA MIXTA (B50-B52)	0	0	0	0	0	0	1	2	3	2	0	1	0	9
FIEBRE DEL OESTE DEL NILO (A92.3	0	0	0	0	0	0	0	0	0	0	0	0	0	0
TOTAL DE PACIENTES ATENDIDOS	104.869	251.348	116.465	136.736	99.424	121.799	224.910	265.793	619.993	359.909	113.833	165.366	0	2.580.445
TOTAL DE PACIENTES HOSPITALIZADO	4.295	3.608	978	1.050	687	878	5.297	5.625	10.495	4.318	1.527	4.610	0	43.368

Fuente: EPI-12. Dirección de Vigilancia Epidemiológica

Cuadro Nº 333
Enfermedades de Notificación Obligatoria (EPI-12) según Grupos de Edad. Acumulado Total LARA, 2012

Enfermedad	-1 Año	1-4	5-6	7-9	10-11	12-14	15-19	20-24	25-44	45-59	60-64	65 y +	Ign.	Total general
COLERA (A00)	0	0	0	0	0	0	0	0	0	0	0	0	0	0
DIARREAS (A08-A09)	9.744	23.640	4.767	4.110	2.241	2.413	3.807	4.809	11.844	5.202	1.496	2.922	39	77.034
< 1 AÑO	9.744	0	0	0	0	0	0	0	0	0	0	0	0	9.744
1 - 4 AÑOS	0	23.640	0	0	0	0	0	0	0	0	0	0	0	23.640
5 AÑOS Y MAS	0	0	4.767	4.110	2.241	2.413	3.807	4.809	11.844	5.202	1.496	2.922	0	43.611
AMIBIASIS (A06)	226	968	282	216	140	108	158	207	486	213	53	124	1	3.182
FIEBRE TIFOIDEA (A01.0)	0	0	0	0	0	0	0	0	0	0	0	0	0	0
ETA Nº DE BROTES	0	0	0	0	0	0	0	0	0	0	0	0	3	3
CASOS ASOC. A BROTES DE ETA	1	10	1	0	0	3	6	5	12	0	0	1	0	39
HEPATITIS AGUDA TIPO A (B15)	8	44	29	50	17	20	32	22	56	8	6	9	0	301
TUBERCULOSIS (A15-A19)	3	6	2	2	2	5	9	11	59	48	21	57	0	225
INFLUENZA (J10-J11)	6	6	2	2	1	2	0	2	5	5	1	0	0	32
SIFILIS CONGENITA (A50)	4	0	0	0	0	0	0	0	0	0	0	0	0	4
INFECCIÓNASINTOMAT. VIH (Z21)	0	0	0	0	0	0	6	36	117	25	3	0	0	187
ENFERMEDAD VIH/SIDA (B20-B24)	0	0	0	0	0	1	0	3	33	22	4	0	0	63
TOSFERINA (A37)	0	0	0	0	0	0	0	0	0	0	0	0	0	0
PAROTIDITIS (B26)	2	17	10	19	7	8	4	8	12	3	0	0	0	90
TETANOS NEONATAL (A33)	0	0	0	0	0	0	0	0	0	0	0	0	0	0
TETANOS OBSTETRICO (A34)	0	0	0	0	0	0	0	0	0	0	0	0	0	0
TETANOS (OTROS) (A35)	0	0	0	0	0	0	0	0	0	0	0	0	0	0
DIFTERIA (A36)	0	0	0	0	0	0	0	0	0	0	0	0	0	0
SARAMPION SOSPECHA (B05)	0	0	0	0	0	0	0	0	0	0	0	0	0	0
RUBEOLA SOSPECHA (B06)	2	4	0	0	0	0	1	1	2	0	0	0	0	10
FIEBRE DENGUE SIN ALARMA (A97.0)	97	418	236	337	222	287	247	134	257	53	16	18	1	2.323
DENGUE CON ALARMA (A97.1)	0	1	0	1	0	1	0	0	0	0	0	0	0	3
DENGUE GRAVE / HEMORRAGICO (A91)	15	20	10	18	11	18	22	8	23	3	2	1	0	151
ENCEF. EQUINA VZLANA (A92.2)	0	0	0	0	0	0	0	0	0	0	0	0	0	0
FIEBRE AMARILLA (A95)	0	0	0	0	0	0	0	0	0	0	0	0	0	0
LEISHMANIASIS (B55)	6	23	11	14	13	18	19	9	58	24	2	8	0	205
ENFERMEDAD DE CHAGAS (B57)	0	0	0	0	0	0	0	0	2	1	2	8	0	13
RABIA HUMANA (A82)	0	0	0	0	0	0	0	0	0	0	0	0	0	0
FIEBRE HEMOR. VZLANA (A96.8)	0	0	0	0	0	0	0	0	0	0	0	0	0	0
LEPTOSPIROSIS (A27)	1	3	0	0	0	2	0	0	8	7	0	2	0	23
MENINGITIS VIRAL (A87)	5	5	3	1	1	0	2	0	6	1	0	1	0	25
MENINGITIS BACTERIANA (G00)	8	0	0	0	0	1	0	0	4	0	0	1	0	14
MENING. MENINGOCOCICA (A39.0)	0	0	0	0	0	0	0	0	0	0	0	0	0	0
ENFERMEDAD MENINGOCOCICA (A39.9)	0	0	0	0	0	0	0	0	0	0	0	0	0	0
VARICELA (B01)	167	554	277	437	247	335	300	249	390	60	11	21	2	3.050
HEPATITIS AGUDA TIPO B (B16)	1	2	1	3	2	2	11	7	19	6	0	3	1	58
HEPATITIS AG. TIPO C (B17.1)	0	3	0	0	0	1	4	1	14	6	1	3	0	33
HEPAT. OTRAS AGUDAS (B17)	1	16	14	19	8	6	14	5	15	3	2	1	0	104
HEPATITIS NO ESPECIF. (B19)	16	163	139	205	97	70	71	58	107	23	5	17	1	972

PARALISIS FLACIDA < 15a. (G82.0)	1	2	1	1	3	1	0	0	0	0	0	0	0	9
NEUMONÍA (J12-J18)	790	1.676	336	246	131	129	194	202	769	600	257	1.016	2	6.348
INTOX. POR PLAGUICIDAS (T60)	1	10	3	2	2	2	11	10	31	8	0	3	0	83
MORD. SOSP. DE RABIA (A82)	100	1.012	582	766	476	526	538	405	1.181	733	217	425	10	6.971
FIEBRE (R50)	16.524	33.425	10.284	9.150	4.580	4.307	4.586	4.226	7.859	2.404	617	1.128	33	99.123
EFEC. ADVERSOS MEDICAMENTOS (Y40	14	19	9	16	10	14	41	56	224	165	44	72	0	684
EFEC. ADVERSOS VACUNAS (Y58-Y59)	3	0	0	0	0	0	1	0	0	1	1	5	0	11
RINOFARINGITIS AGUDA (J00)	8.885	19.110	5.882	5.501	2.887	2.562	3.436	3.560	8.371	3.954	930	1.352	8	66.438
SINUSITIS AGUDA (J01)	487	742	340	531	463	627	1.307	1.383	4.045	1.764	323	416	5	12.433
FARINGITIS AGUDA (J02)	1.137	5.255	2.586	2.870	1.823	1.951	3.027	3.176	7.847	3.474	741	994	5	34.886
AMIGDALITIS AGUDA (J03)	2.533	20.818	9.412	10.242	6.378	6.974	9.854	9.454	20.952	7.397	1.367	1.565	10	106.956
LARINGITIS Y TRAQUEITIS AGUDA (J	257	814	230	252	137	182	220	246	867	391	81	122	0	3.799
LARINGITIS OBSTRUCTIVA Y EPIGLOT	51	129	44	25	12	10	20	16	39	21	6	8	0	381
IRA VIAS RESP. SUP. NO ESPECIF.	8.542	31.951	12.650	13.214	7.366	6.959	9.619	9.039	22.946	12.168	3.267	5.175	21	142.917
BRONQUITIS AGUDA (J20)	2.740	9.986	2.884	2.699	1.671	1.831	2.756	3.163	10.105	6.121	1.675	3.030	23	48.684
BRONQUIOLITIS AGUDA MENOR DE 2 A	3	2.654	0	0	0	0	0	0	0	0	0	0	8	2.665
IRA NO ESPECIF. VIAS RESP. INFER	2.790	5.352	1.170	945	488	414	521	521	1.666	901	283	749	5	15.805
INFECCIÓN RESPIRATORIA AGUDA GRA	49	128	9	12	12	11	17	8	40	21	10	9	0	326
PESTE (A20)	0	0	0	0	0	0	0	0	0	0	0	0	0	0
SARS (U04.9)	0	0	0	0	0	0	0	0	0	0	0	0	0	0
VIRUELA (B03)	0	0	0	0	0	0	0	0	0	0	0	0	0	0
RUMOR DE EPIZOOTIAS	0	0	0	0	0	0	0	0	0	0	0	0	0	0
CHAGAS AGUDO (B57.1)	0	0	0	0	0	0	0	0	0	0	0	0	0	0
HANTAVIROSIS (B33.4)	0	0	0	0	0	0	0	0	0	0	0	0	0	0
SÍNDROME DE RUBEOLA CONGENITA (P	0	0	0	0	0	0	0	0	0	0	0	0	0	0
MALARIA VIVAX (B51)	0	0	0	0	0	0	0	0	0	0	0	0	0	0
MALARIA FALCIPARUM (B50)	0	0	0	0	0	0	0	0	0	0	0	0	0	0
MALARIA MALARIAE (B52)	0	0	0	0	0	0	0	0	0	0	0	0	0	0
MALARIA MIXTA (B50-B52)	0	0	0	0	0	0	0	0	0	0	0	0	0	0
FIEBRE DEL OESTE DEL NILO (A92.3	0	0	0	0	0	0	0	0	0	0	0	0	0	0
TOTAL DE PACIENTES ATENDIDOS	22.544	41.974	12.671	13.354	9.555	9.265	22.663	28.793	68.836	28.519	6.783	12.823	122	277.902
TOTAL DE PACIENTES HOSPITALIZADO	1.288	1.302	389	402	268	374	1.727	2.194	4.854	1.717	648	852	21	16.036

Fuente: EPI-12. Dirección de Vigilancia Epidemiológica

Cuadro Nº 334
Enfermedades de Notificación Obligatoria (EPI-12) según Grupos de Edad. Acumulado Total MÉRIDA, 2012

Enfermedad	-1 Año	1-4	5-6	7-9	10-11	12-14	15-19	20-24	25-44	45-59	60-64	65 y +	Ign.	Total general
COLERA (A00)	0	0	0	0	0	0	0	0	0	0	0	0	0	0
DIARREAS (A08-A09)	4.821	12.931	3.108	3.162	1.770	1.998	3.243	4.495	10.290	4.561	1.253	2.635	0	54.267
< 1 AÑO	4.821	0	0	0	0	0	0	0	0	0	0	0	0	4.821
1 - 4 AÑOS	0	12.931	0	0	0	0	0	0	0	0	0	0	0	12.931
5 AÑOS Y MAS	0	0	3.108	3.162	1.770	1.998	3.243	4.495	10.290	4.561	1.253	2.635	0	36.515
AMIBIASIS (A06)	299	891	288	345	189	236	335	372	936	511	145	248	1	4.796
FIEBRE TIFOIDEA (A01.0)	0	0	0	0	0	0	0	0	0	0	0	0	0	0
ETA Nº DE BROTES	0	0	0	0	0	0	0	0	0	0	0	0	15	15
CASOS ASOC. A BROTES DE ETA	23	78	32	49	46	22	59	28	84	42	8	16	0	487
HEPATITIS AGUDA TIPO A (B15)	1	16	24	23	7	21	23	22	27	13	2	0	0	179
TUBERCULOSIS (A15-A19)	0	0	0	0	0	0	3	0	7	4	2	6	0	22
INFLUENZA (J10-J11)	41	61	12	4	4	10	2	6	41	22	3	27	0	233
SIFILIS CONGENITA (A50)	0	0	0	0	0	0	0	0	0	0	0	0	0	0
INFECCIÓNASINTOMAT. VIH (Z21)	1	1	1	0	0	0	14	44	94	26	4	3	0	188
ENFERMEDAD VIH/SIDA (B20-B24)	0	0	0	0	0	0	5	20	83	30	1	3	0	142
TOSFERINA (A37)	0	0	0	0	0	0	0	0	0	0	0	0	0	0
PAROTIDITIS (B26)	0	25	25	22	7	4	5	13	14	11	0	1	0	127
TETANOS NEONATAL (A33)	0	0	0	0	0	0	0	0	0	0	0	0	0	0
TETANOS OBSTETRICO (A34)	0	0	0	0	0	0	0	0	0	0	0	0	0	0
TETANOS (OTROS) (A35)	0	0	0	0	0	0	0	0	0	0	0	2	0	2
DIFTERIA (A36)	0	0	0	0	0	0	0	0	0	0	0	0	0	0
SARAMPION SOSPECHA (B05)	5	9	0	0	0	0	1	0	0	0	0	0	0	15
RUBEOLA SOSPECHA (B06)	18	24	9	8	0	4	1	2	8	1	0	0	0	75
FIEBRE DENGUE SIN ALARMA (A97.0)	103	295	160	339	228	318	388	303	755	264	47	95	0	3.295
DENGUE CON ALARMA (A97.1)	0	0	0	0	0	0	1	0	0	0	0	0	0	1
DENGUE GRAVE / HEMORRAGICO (A91)	4	5	6	8	5	7	11	6	18	5	0	0	0	75
ENCEF. EQUINA VZLANA (A92.2)	0	0	0	0	0	0	0	0	0	0	0	0	0	0
FIEBRE AMARILLA (A95)	0	0	0	0	0	0	0	0	0	0	0	0	0	0
LEISHMANIASIS (B55)	0	4	0	1	0	2	1	3	13	3	3	4	0	34
ENFERMEDAD DE CHAGAS (B57)	0	3	0	1	0	0	0	1	1	1	0	0	0	7
RABIA HUMANA (A82)	0	0	0	0	0	0	0	0	0	0	0	0	0	0
FIEBRE HEMOR. VZLANA (A96.8)	0	0	0	0	0	0	0	0	0	0	0	0	0	0
LEPTOSPIROSIS (A27)	0	0	0	0	0	0	0	1	0	0	0	0	0	1
MENINGITIS VIRAL (A87)	0	1	0	0	1	0	0	0	0	1	0	0	0	3
MENINGITIS BACTERIANA (G00)	2	0	0	0	0	0	0	0	0	0	0	1	0	3
MENING. MENINGOCOCICA (A39.0)	0	0	0	0	0	0	0	0	0	0	0	0	0	0
ENFERMEDAD MENINGOCOCICA (A39.9)	0	0	0	0	0	0	0	0	0	0	0	0	0	0
VARICELA (B01)	135	558	314	344	192	229	270	151	205	42	8	14	0	2.462
HEPATITIS AGUDA TIPO B (B16)	2	1	6	4	2	2	8	4	11	5	1	4	0	50
HEPATITIS AG. TIPO C (B17.1)	0	2	2	0	0	1	0	2	7	0	2	4	0	20
HEPAT. OTRAS AGUDAS (B17)	1	23	13	35	18	28	39	24	40	17	3	10	0	251
HEPATITIS NO ESPECIF. (B19)	0	0	0	0	0	0	0	0	1	0	0	1	0	2

PARALISIS FLACIDA < 15a. (G82.0)	0	0	1	0	1	0	0	0	0	0	0	0	0	2
NEUMONÍA (J12-J18)	814	1.477	267	201	130	154	182	237	794	539	245	1.050	0	6.090
INTOX. POR PLAGUICIDAS (T60)	1	11	4	5	7	13	41	43	100	27	5	7	0	264
MORD. SOSP. DE RABIA (A82)	25	365	193	345	204	223	280	226	623	339	90	197	0	3.110
FIEBRE (R50)	4.144	9.825	3.096	3.523	1.925	2.278	2.616	2.299	4.025	1.301	259	552	4	35.847
EFEC. ADVERSOS MEDICAMENTOS (Y40	8	16	7	10	7	8	21	23	75	51	13	19	0	258
EFEC. ADVERSOS VACUNAS (Y58-Y59)	2	0	9	2	0	1	0	0	1	0	0	0	0	15
RINOFARINGITIS AGUDA (J00)	5.659	14.595	4.856	4.727	2.446	2.563	3.029	3.278	7.349	3.698	1.139	1.576	13	54.928
SINUSITIS AGUDA (J01)	33	171	85	151	166	244	517	774	1.918	943	204	228	0	5.434
FARINGITIS AGUDA (J02)	1.485	5.472	2.028	2.255	1.379	1.674	2.486	3.676	6.348	3.827	646	838	3	32.117
AMIGDALITIS AGUDA (J03)	3.416	19.393	7.693	8.360	4.821	5.819	7.886	7.917	16.754	6.267	1.318	1.611	11	91.266
LARINGITIS Y TRAQUEITIS AGUDA (J	92	395	137	136	72	87	114	124	351	159	44	32	0	1.743
LARINGITIS OBSTRUCTIVA Y EPIGLOT	31	79	32	30	13	8	32	37	43	29	3	10	0	347
IRA VIAS RESP. SUP. NO ESPECIF.	5.216	18.855	14.923	7.551	4.159	4.316	5.021	5.454	13.433	11.719	1.982	2.873	3	95.505
BRONQUITIS AGUDA (J20)	2.762	8.152	2.435	2.329	1.311	1.639	2.519	2.846	11.915	5.270	1.584	3.249	1	46.012
BRONQUIOLITIS AGUDA MENOR DE 2 A	2	1.539	0	0	0	0	0	0	0	0	0	0	0	1.541
IRA NO ESPECIF. VIAS RESP. INFER	1.022	2.094	539	473	248	268	282	403	1.024	510	170	408	0	7.441
INFECCIÓN RESPIRATORIA AGUDA GRA	132	191	25	28	10	17	16	22	82	37	23	71	0	654
PESTE (A20)	0	0	0	0	0	0	0	0	0	0	0	0	0	0
SARS (U04.9)	0	0	0	0	0	0	0	0	0	0	0	0	0	0
VIRUELA (B03)	0	0	0	0	0	0	0	0	0	0	0	0	0	0
RUMOR DE EPIZOOTIAS	0	0	0	0	0	0	0	0	0	0	0	0	0	0
CHAGAS AGUDO (B57.1)	0	0	0	0	0	0	0	0	0	0	0	0	0	0
HANTAVIROSIS (B33.4)	0	0	0	0	0	0	0	0	0	0	0	0	0	0
SÍNDROME DE RUBEOLA CONGENITA (P	0	0	0	0	0	0	0	0	0	0	0	0	0	0
MALARIA VIVAX (B51)	0	0	0	0	0	0	0	1	1	0	0	0	0	2
MALARIA FALCIPARUM (B50)	0	0	0	0	0	0	0	0	0	0	0	0	0	0
MALARIA MALARIAE (B52)	0	0	0	0	0	0	0	0	0	0	0	0	0	0
MALARIA MIXTA (B50-B52)	0	0	0	0	0	0	0	0	0	0	0	0	0	0
FIEBRE DEL OESTE DEL NILO (A92.3	0	0	0	0	0	0	0	0	0	0	0	0	0	0
TOTAL DE PACIENTES ATENDIDOS	99.910	283.107	133.650	157.243	113.970	148.959	262.716	327.154	808.958	480.711	141.976	255.967	154	3.214.475
TOTAL DE PACIENTES HOSPITALIZADO	1.732	3.077	1.016	1.019	652	843	3.034	3.949	8.979	4.271	1.555	4.240	8	34.375

Fuente: EPI-12. Dirección de Vigilancia Epidemiológica

Cuadro Nº 335
Enfermedades de Notificación Obligatoria (EPI-12) según Grupos de Edad. Acumulado Total MIRANDA, 2012

Enfermedad	-1 Año	1-4	5-6	7-9	10-11	12-14	15-19	20-24	25-44	45-59	60-64	65 y +	Ign.	Total general
COLERA (A00)	0	0	0	0	0	0	0	0	0	0	0	0	0	0
DIARREAS (A08-A09)	16.515	38.021	9.701	9.682	6.334	6.907	10.309	13.523	28.601	12.859	4.242	5.275	0	161.969
< 1 AÑO	16.515	0	0	0	0	0	0	0	0	0	0	0	0	16.515
1 - 4 AÑOS	0	38.021	0	0	0	0	0	0	0	0	0	0	0	38.021
5 AÑOS Y MAS	0	0	9.701	9.682	6.334	6.907	10.309	13.523	28.601	12.859	4.242	5.275	0	107.433
AMIBIASIS (A06)	154	577	199	206	155	146	230	276	750	312	100	89	0	3.194
FIEBRE TIFOIDEA (A01.0)	0	0	0	0	0	0	0	0	0	0	0	0	0	0
ETA Nº DE BROTES	0	0	0	0	0	0	0	0	0	0	0	0	1	1
CASOS ASOC. A BROTES DE ETA	0	11	3	0	0	1	0	0	2	0	0	0	0	17
HEPATITIS AGUDA TIPO A (B15)	1	26	28	53	17	20	46	32	56	22	1	8	0	310
TUBERCULOSIS (A15-A19)	8	14	6	4	3	5	25	33	141	70	24	31	0	364
INFLUENZA (J10-J11)	3	3	1	2	1	1	0	0	5	2	0	2	0	20
SIFILIS CONGENITA (A50)	43	0	0	0	0	0	0	0	0	0	0	0	0	43
INFECCIÓNASINTOMAT. VIH (Z21)	2	2	0	0	0	0	1	14	41	13	0	0	0	73
ENFERMEDAD VIH/SIDA (B20-B24)	4	2	0	0	0	0	6	8	30	14	1	2	0	67
TOSFERINA (A37)	3	0	0	0	0	0	0	0	1	0	0	0	0	4
PAROTIDITIS (B26)	1	28	8	5	2	2	7	7	8	3	2	0	0	73
TETANOS NEONATAL (A33)	0	0	0	0	0	0	0	0	0	0	0	0	0	0
TETANOS OBSTETRICO (A34)	0	0	0	0	0	0	0	0	0	0	0	0	0	0
TETANOS (OTROS) (A35)	0	0	0	0	0	0	0	0	0	0	0	1	0	1
DIFTERIA (A36)	0	0	0	0	0	0	0	0	0	0	0	0	0	0
SARAMPION SOSPECHA (B05)	1	0	0	0	0	0	0	0	0	0	0	0	0	1
RUBEOLA SOSPECHA (B06)	9	6	0	1	0	1	2	1	3	1	0	0	0	24
FIEBRE DENGUE SIN ALARMA (A97.0)	24	55	33	54	44	44	71	59	187	77	16	10	0	674
DENGUE CON ALARMA (A97.1)	0	0	0	0	0	0	0	0	0	0	0	0	0	0
DENGUE GRAVE / HEMORRAGICO (A91)	4	11	10	13	6	3	10	5	14	3	1	3	0	83
ENCEF. EQUINA VZLANA (A92.2)	0	0	0	0	0	0	0	0	0	0	0	0	0	0
FIEBRE AMARILLA (A95)	0	0	0	0	0	0	0	0	0	0	0	0	0	0
LEISHMANIASIS (B55)	0	6	7	3	4	12	16	21	51	23	2	7	0	152
ENFERMEDAD DE CHAGAS (B57)	0	0	1	0	0	0	0	0	1	0	0	0	0	2
RABIA HUMANA (A82)	0	0	0	0	0	0	0	0	0	0	0	0	0	0
FIEBRE HEMOR. VZLANA (A96.8)	0	0	0	0	0	0	0	0	0	0	0	0	0	0
LEPTOSPIROSIS (A27)	0	1	0	3	0	1	0	0	2	0	0	0	0	7
MENINGITIS VIRAL (A87)	12	7	3	3	0	5	1	0	2	3	1	3	0	40
MENINGITIS BACTERIANA (G00)	110	16	2	1	5	2	4	5	15	13	2	3	0	178
MENING. MENINGOCOCICA (A39.0)	0	0	0	0	0	0	0	0	2	1	0	1	0	4
ENFERMEDAD MENINGOCOCICA (A39.9)	0	1	0	0	0	0	0	0	1	0	0	1	0	3
VARICELA (B01)	118	597	269	340	206	258	304	244	279	56	13	16	0	2.700
HEPATITIS AGUDA TIPO B (B16)	1	1	1	3	1	1	5	4	12	3	3	1	0	36
HEPATITIS AG. TIPO C (B17.1)	0	0	0	0	0	2	4	3	5	3	2	4	0	23
HEPAT. OTRAS AGUDAS (B17)	0	3	0	8	5	4	1	2	3	1	0	2	0	29
HEPATITIS NO ESPECIF. (B19)	1	14	23	25	13	16	20	13	32	13	0	2	0	172

PARALISIS FLACIDA < 15a. (G82.0)	0	0	0	0	0	1	0	0	0	0	0	0	0	1
NEUMONÍA (J12-J18)	2.259	3.715	936	825	588	475	755	916	2.561	1.993	1.310	2.500	0	18.833
INTOX. POR PLAGUICIDAS (T60)	7	6	1	0	0	0	0	0	5	2	1	0	0	22
MORD. SOSP. DE RABIA (A82)	42	534	293	417	276	267	279	252	643	377	111	182	0	3.673
FIEBRE (R50)	19.647	38.402	10.919	10.376	5.611	5.215	6.761	6.533	11.305	4.120	1.217	1.607	0	121.713
EFEC. ADVERSOS MEDICAMENTOS (Y40	37	27	10	8	2	10	9	12	27	9	1	3	0	155
EFEC. ADVERSOS VACUNAS (Y58-Y59)	3	0	1	0	0	0	0	0	0	2	0	0	0	6
RINOFARINGITIS AGUDA (J00)	8.197	18.995	6.884	6.806	3.755	3.631	4.449	4.702	10.376	5.513	1.658	1.935	0	76.901
SINUSITIS AGUDA (J01)	198	653	529	831	868	1.011	1.286	1.782	4.463	2.243	654	487	0	15.005
FARINGITIS AGUDA (J02)	1.146	4.258	2.118	2.702	1.900	2.017	3.464	3.426	7.489	3.805	1.072	993	0	34.390
AMIGDALITIS AGUDA (J03)	4.486	30.137	14.177	15.394	9.754	10.493	15.057	15.108	30.750	11.619	2.980	2.390	0	162.345
LARINGITIS Y TRAQUEITIS AGUDA (J	525	1.442	435	357	213	249	277	302	686	346	84	70	0	4.986
LARINGITIS OBSTRUCTIVA Y EPIGLOT	39	77	10	21	5	19	10	23	39	20	3	6	0	272
IRA VIAS RESP. SUP. NO ESPECIF.	32.353	89.646	34.744	35.285	22.419	21.842	28.160	31.013	62.056	35.006	13.871	14.854	0	421.249
BRONQUITIS AGUDA (J20)	3.570	14.258	4.619	4.581	3.160	3.300	4.990	6.407	17.989	12.031	4.230	5.054	0	84.189
BRONQUIOLITIS AGUDA MENOR DE 2 A	0	6.096	0	0	0	0	0	0	0	0	0	0	0	6.096
IRA NO ESPECIF. VIAS RESP. INFER	4.000	6.137	1.313	1.107	564	498	652	865	2.372	1.197	476	973	0	20.154
INFECCIÓN RESPIRATORIA AGUDA GRA	89	333	66	53	19	20	39	30	91	59	12	30	0	841
PESTE (A20)	0	0	0	0	0	0	0	0	0	0	0	0	0	0
SARS (U04.9)	0	0	0	0	0	0	0	0	0	0	0	0	0	0
VIRUELA (B03)	0	0	0	0	0	0	0	0	0	0	0	0	0	0
RUMOR DE EPIZOOTIAS	0	0	0	0	0	0	0	0	0	0	0	0	0	0
CHAGAS AGUDO (B57.1)	0	0	0	0	0	0	0	0	0	0	0	0	0	0
HANTAVIROSIS (B33.4)	0	0	0	0	0	0	0	0	0	0	0	0	0	0
SÍNDROME DE RUBEOLA CONGENITA (P	0	0	0	0	0	0	0	0	0	0	0	0	0	0
MALARIA VIVAX (B51)	0	0	1	0	0	0	3	0	9	4	0	0	0	17
MALARIA FALCIPARUM (B50)	0	0	0	0	0	0	0	0	0	0	0	0	0	0
MALARIA MALARIAE (B52)	0	0	0	0	0	0	0	0	0	0	0	0	0	0
MALARIA MIXTA (B50-B52)	0	0	0	0	0	0	0	0	0	0	0	0	0	0
FIEBRE DEL OESTE DEL NILO (A92.3	0	0	0	0	0	0	0	0	0	0	0	0	0	0
TOTAL DE PACIENTES ATENDIDOS	337.485	793.613	417.180	502.325	404.369	501.624	789.250	1.105.754	2.478.185	1.689.271	600.319	724.516	0	10.343.891
TOTAL DE PACIENTES HOSPITALIZADO	6.634	8.970	2.738	2.879	1.861	2.267	6.597	9.507	22.659	13.430	5.848	10.004	0	93.394

Fuente: EPI-12. Dirección de Vigilancia Epidemiológica

Cuadro Nº 336
Enfermedades de Notificación Obligatoria (EPI-12) según Grupos de Edad. Acumulado Total MONAGAS, 2012

Enfermedad	-1 Año	1-4	5-6	7-9	10-11	12-14	15-19	20-24	25-44	45-59	60-64	65 y +	Ign.	Total general
COLERA (A00)	0	0	0	0	0	0	0	0	0	0	0	0	0	0
DIARREAS (A08-A09)	6.911	13.480	2.631	2.659	1.475	1.473	2.470	3.174	8.471	3.527	1.024	1.692	0	48.987
< 1 AÑO	6.911	0	0	0	0	0	0	0	0	0	0	0	0	6.911
1 - 4 AÑOS	0	13.480	0	0	0	0	0	0	0	0	0	0	0	13.480
5 AÑOS Y MAS	0	0	2.631	2.659	1.475	1.473	2.470	3.174	8.471	3.527	1.024	1.692	0	28.596
AMIBIASIS (A06)	247	537	141	137	78	95	97	140	453	201	43	85	0	2.254
FIEBRE TIFOIDEA (A01.0)	0	1	0	0	1	0	0	0	0	1	0	0	0	3
ETA Nº DE BROTES	0	0	0	0	0	0	0	0	0	0	0	0	1	1
CASOS ASOC. A BROTES DE ETA	0	0	0	0	0	0	2	5	0	0	0	0	0	7
HEPATITIS AGUDA TIPO A (B15)	0	1	1	0	3	3	0	0	0	0	0	0	0	8
TUBERCULOSIS (A15-A19)	3	1	0	1	2	0	6	11	36	23	9	24	0	116
INFLUENZA (J10-J11)	0	0	0	0	0	0	0	0	0	0	0	0	0	0
SIFILIS CONGENITA (A50)	0	0	0	0	0	0	0	0	0	0	0	0	0	0
INFECCIÓNASINTOMAT. VIH (Z21)	0	0	0	1	0	0	0	0	3	3	0	1	0	8
ENFERMEDAD VIH/SIDA (B20-B24)	0	3	0	0	0	0	1	2	12	5	0	0	0	23
TOSFERINA (A37)	3	0	0	0	0	0	0	0	0	0	0	0	0	3
PAROTIDITIS (B26)	2	32	11	16	2	3	1	3	11	2	0	1	0	84
TETANOS NEONATAL (A33)	0	0	0	0	0	0	0	0	0	0	0	0	0	0
TETANOS OBSTETRICO (A34)	0	0	0	0	0	0	0	0	0	0	0	0	0	0
TETANOS (OTROS) (A35)	0	0	0	0	0	1	0	0	0	0	0	0	0	1
DIFTERIA (A36)	0	0	0	0	0	0	0	0	0	0	0	0	0	0
SARAMPION SOSPECHA (B05)	6	3	0	4	1	2	0	0	0	0	0	0	0	16
RUBEOLA SOSPECHA (B06)	8	9	1	1	2	0	2	1	4	0	0	0	0	28
FIEBRE DENGUE SIN ALARMA (A97.0)	115	363	228	320	235	315	473	312	641	169	29	50	0	3.250
DENGUE CON ALARMA (A97.1)	0	0	0	0	0	0	0	0	1	0	0	0	0	1
DENGUE GRAVE / HEMORRAGICO (A91)	0	0	0	0	0	0	1	0	0	0	0	0	0	1
ENCEF. EQUINA VZLANA (A92.2)	0	0	0	0	0	0	0	0	0	0	0	0	0	0
FIEBRE AMARILLA (A95)	0	0	0	0	0	0	0	0	0	0	0	0	0	0
LEISHMANIASIS (B55)	0	0	0	2	1	0	0	0	0	0	0	1	0	4
ENFERMEDAD DE CHAGAS (B57)	0	1	0	0	0	0	0	0	0	0	0	0	0	1
RABIA HUMANA (A82)	0	0	0	0	0	0	0	0	0	0	0	0	0	0
FIEBRE HEMOR. VZLANA (A96.8)	0	0	0	0	0	0	0	0	0	0	0	0	0	0
LEPTOSPIROSIS (A27)	0	2	0	2	0	6	11	10	27	14	4	6	0	82
MENINGITIS VIRAL (A87)	4	0	0	0	0	0	0	1	3	0	0	0	0	8
MENINGITIS BACTERIANA (G00)	3	3	0	1	1	1	1	0	1	2	1	0	0	14
MENING. MENINGOCOCICA (A39.0)	0	0	0	0	0	0	0	0	0	0	0	0	0	0
ENFERMEDAD MENINGOCOCICA (A39.9)	0	0	0	0	0	1	0	0	0	1	0	0	0	2
VARICELA (B01)	43	149	71	107	61	108	86	72	92	11	1	7	0	808
HEPATITIS AGUDA TIPO B (B16)	0	0	0	0	0	0	1	0	1	1	0	0	0	3
HEPATITIS AG. TIPO C (B17.1)	0	0	0	0	0	0	0	0	0	1	0	0	0	1
HEPAT. OTRAS AGUDAS (B17)	0	0	2	0	1	0	1	1	0	0	0	0	0	5
HEPATITIS NO ESPECIF. (B19)	0	6	14	22	6	12	20	12	30	15	3	6	0	146

PARALISIS FLACIDA < 15a. (G82.0)	0	0	0	0	0	0	0	0	0	0	0	0	0	0
NEUMONÍA (J12-J18)	384	854	177	171	72	105	137	217	610	391	153	543	0	3.814
INTOX. POR PLAGUICIDAS (T60)	4	6	6	0	2	4	7	11	16	14	5	0	0	75
MORD. SOSP. DE RABIA (A82)	25	387	163	294	198	188	197	189	404	183	59	111	0	2.398
FIEBRE (R50)	10.007	22.492	6.103	6.676	3.611	4.110	5.857	5.010	8.899	2.663	637	911	0	76.976
EFEC. ADVERSOS MEDICAMENTOS (Y40	37	103	28	34	26	15	36	30	101	27	4	14	0	455
EFEC. ADVERSOS VACUNAS (Y58-Y59)	2	0	2	0	0	0	0	0	2	1	0	0	0	7
RINOFARINGITIS AGUDA (J00)	9.317	20.991	6.604	6.253	3.309	2.902	4.142	3.664	9.146	4.162	1.123	2.622	0	74.235
SINUSITIS AGUDA (J01)	58	261	125	205	158	173	469	483	1.676	650	125	244	0	4.627
FARINGITIS AGUDA (J02)	586	2.047	717	901	643	651	1.131	1.191	3.187	1.368	333	616	0	13.371
AMIGDALITIS AGUDA (J03)	1.992	13.157	4.893	5.359	3.147	3.285	4.837	4.647	10.931	3.961	754	2.130	0	59.093
LARINGITIS Y TRAQUEITIS AGUDA (J	95	315	72	59	50	44	94	80	238	98	26	150	0	1.321
LARINGITIS OBSTRUCTIVA Y EPIGLOT	19	171	12	13	6	9	13	12	33	14	4	19	0	325
IRA VIAS RESP. SUP. NO ESPECIF.	4.265	13.129	4.928	4.839	2.524	2.422	3.306	3.236	7.960	3.856	1.053	2.639	0	54.157
BRONQUITIS AGUDA (J20)	1.015	3.913	1.166	1.221	777	906	1.716	1.740	5.496	2.933	762	2.119	0	23.764
BRONQUIOLITIS AGUDA MENOR DE 2 A	3	1.679	0	0	0	0	0	0	0	0	0	0	0	1.682
IRA NO ESPECIF. VIAS RESP. INFER	2.760	6.511	1.663	1.626	992	989	1.868	1.597	3.460	1.889	450	4.609	0	28.414
INFECCIÓN RESPIRATORIA AGUDA GRA	0	0	0	0	0	0	0	0	3	5	0	0	0	8
PESTE (A20)	0	0	0	0	0	0	0	0	0	0	0	0	0	0
SARS (U04.9)	0	0	0	0	0	0	0	0	0	0	0	0	0	0
VIRUELA (B03)	0	0	0	0	0	0	0	0	0	0	0	0	0	0
RUMOR DE EPIZOOTIAS	1	0	0	0	0	0	0	0	0	0	0	0	3	4
CHAGAS AGUDO (B57.1)	0	0	0	0	0	0	0	0	0	0	0	0	0	0
HANTAVIROSIS (B33.4)	0	0	0	0	0	0	0	0	0	0	0	0	0	0
SÍNDROME DE RUBEOLA CONGENITA (P	0	0	0	0	0	0	0	0	0	0	0	0	0	0
MALARIA VIVAX (B51)	0	0	0	0	1	0	1	0	2	4	1	0	0	9
MALARIA FALCIPARUM (B50)	0	0	0	0	0	0	0	0	1	0	0	0	0	1
MALARIA MALARIAE (B52)	0	0	0	0	0	0	0	0	0	0	0	0	0	0
MALARIA MIXTA (B50-B52)	0	0	0	0	0	0	0	1	0	0	0	0	0	1
FIEBRE DEL OESTE DEL NILO (A92.3	0	0	0	0	0	0	0	0	0	0	0	0	0	0
TOTAL DE PACIENTES ATENDIDOS	124.194	261.635	111.565	139.158	99.871	126.862	256.413	302.140	766.335	418.181	111.137	236.602	0	2.954.093
TOTAL DE PACIENTES HOSPITALIZADO	1.072	1.595	505	536	569	897	3.411	3.131	5.489	3.405	975	8.598	0	30.183

Fuente: EPI-12. Dirección de Vigilancia Epidemiológica

Cuadro Nº 337
Enfermedades de Notificación Obligatoria (EPI-12) según Grupos de Edad. Acumulado Total NUEVA ESPARTA, 2012

Enfermedad	-1 Año	1-4	5-6	7-9	10-11	12-14	15-19	20-24	25-44	45-59	60-64	65 y +	Ign.	Total general
COLERA (A00)	0	0	0	0	0	0	0	0	0	0	0	0	0	0
DIARREAS (A08-A09)	2.414	5.938	1.214	1.326	748	815	1.239	1.870	4.602	1.726	503	889	5	23.289
< 1 AÑO	2.414	0	0	0	0	0	0	0	0	0	0	0	0	2.414
1 - 4 AÑOS	0	5.938	0	0	0	0	0	0	0	0	0	0	0	5.938
5 AÑOS Y MAS	0	0	1.214	1.326	748	815	1.239	1.870	4.602	1.726	503	889	0	14.932
AMIBIASIS (A06)	105	330	98	91	44	46	56	78	196	58	19	34	0	1.155
FIEBRE TIFOIDEA (A01.0)	0	0	0	0	0	0	0	0	0	0	0	0	0	0
ETA Nº DE BROTES	0	0	0	0	0	0	0	0	0	0	0	0	0	0
CASOS ASOC. A BROTES DE ETA	0	0	0	0	0	0	0	0	0	0	0	0	0	0
HEPATITIS AGUDA TIPO A (B15)	0	0	0	0	0	0	0	0	0	0	0	0	0	0
TUBERCULOSIS (A15-A19)	0	0	0	0	0	1	3	6	18	6	1	3	0	38
INFLUENZA (J10-J11)	0	0	0	0	0	0	0	0	0	0	0	0	0	0
SIFILIS CONGENITA (A50)	0	0	0	0	0	0	0	0	0	0	0	0	0	0
INFECCIÓNASINTOMAT. VIH (Z21)	0	2	1	0	0	0	4	12	39	7	1	3	0	69
ENFERMEDAD VIH/SIDA (B20-B24)	0	0	0	0	0	0	2	2	20	14	1	3	0	42
TOSFERINA (A37)	0	0	0	0	0	0	0	0	0	0	0	0	0	0
PAROTIDITIS (B26)	0	22	9	14	2	1	3	2	3	0	0	0	0	56
TETANOS NEONATAL (A33)	0	0	0	0	0	0	0	0	0	0	0	0	0	0
TETANOS OBSTETRICO (A34)	0	0	0	0	0	0	0	0	0	0	0	0	0	0
TETANOS (OTROS) (A35)	0	0	0	0	0	0	0	0	0	0	0	1	0	1
DIFTERIA (A36)	0	0	0	0	0	0	0	0	0	0	0	0	0	0
SARAMPION SOSPECHA (B05)	2	1	1	1	0	0	0	0	0	0	0	0	0	5
RUBEOLA SOSPECHA (B06)	5	8	3	0	0	0	0	0	0	0	0	0	0	16
FIEBRE DENGUE SIN ALARMA (A97.0)	6	38	24	38	27	32	31	31	63	19	2	4	0	315
DENGUE CON ALARMA (A97.1)	0	0	0	0	0	0	0	0	0	0	0	0	0	0
DENGUE GRAVE / HEMORRAGICO (A91)	0	0	0	0	0	0	0	0	0	0	0	0	0	0
ENCEF. EQUINA VZLANA (A92.2)	0	0	0	0	0	0	0	0	0	0	0	0	0	0
FIEBRE AMARILLA (A95)	0	0	0	0	0	0	0	0	0	0	0	0	0	0
LEISHMANIASIS (B55)	0	1	0	0	0	0	0	0	0	0	0	0	0	1
ENFERMEDAD DE CHAGAS (B57)	0	0	0	0	0	0	0	0	0	0	0	0	0	0
RABIA HUMANA (A82)	0	0	0	0	0	0	0	0	0	0	0	0	0	0
FIEBRE HEMOR. VZLANA (A96.8)	0	0	0	0	0	0	0	0	0	0	0	0	0	0
LEPTOSPIROSIS (A27)	0	0	0	0	0	0	1	0	3	0	0	0	0	4
MENINGITIS VIRAL (A87)	0	0	0	0	0	0	0	0	0	0	0	0	0	0
MENINGITIS BACTERIANA (G00)	0	2	1	0	0	0	0	0	0	0	0	0	0	3
MENING. MENINGOCOCICA (A39.0)	0	1	0	0	0	0	0	0	0	0	0	0	0	1
ENFERMEDAD MENINGOCOCICA (A39.9)	0	0	0	0	0	0	0	0	0	0	0	0	0	0
VARICELA (B01)	77	332	154	146	92	118	170	145	195	26	1	4	0	1.460
HEPATITIS AGUDA TIPO B (B16)	0	0	0	1	0	0	0	0	0	0	0	0	0	1
HEPATITIS AG. TIPO C (B17.1)	0	0	0	0	0	0	0	0	0	0	0	0	0	0
HEPAT. OTRAS AGUDAS (B17)	0	0	0	0	0	0	0	0	0	0	0	0	0	0
HEPATITIS NO ESPECIF. (B19)	0	10	9	18	11	8	7	7	8	2	2	1	0	83

PARALISIS FLACIDA < 15a. (G82.0)	0	1	1	0	0	0	0	0	0	0	0	0	0	2
NEUMONÍA (J12-J18)	171	483	68	60	45	41	75	110	396	274	78	251	0	2.052
INTOX. POR PLAGUICIDAS (T60)	0	0	0	0	0	0	0	0	0	0	0	0	0	0
MORD. SOSP. DE RABIA (A82)	10	151	73	128	58	59	53	38	113	54	9	44	0	790
FIEBRE (R50)	2.242	4.845	1.114	992	469	437	502	505	970	266	77	124	0	12.543
EFEC. ADVERSOS MEDICAMENTOS (Y40	6	10	5	2	2	4	8	11	73	26	5	13	0	165
EFEC. ADVERSOS VACUNAS (Y58-Y59)	0	0	1	0	0	0	0	0	0	0	0	0	0	1
RINOFARINGITIS AGUDA (J00)	2.736	6.618	1.709	1.581	758	760	892	879	2.311	1.013	276	369	0	19.902
SINUSITIS AGUDA (J01)	217	693	229	249	191	204	380	506	1.630	625	103	91	0	5.118
FARINGITIS AGUDA (J02)	480	1.807	620	621	372	418	656	691	1.940	699	155	212	0	8.671
AMIGDALITIS AGUDA (J03)	850	6.663	2.361	2.528	1.479	1.608	2.426	2.475	6.002	1.794	329	306	1	28.822
LARINGITIS Y TRAQUEITIS AGUDA (J	76	327	52	64	21	17	37	46	142	73	17	12	0	884
LARINGITIS OBSTRUCTIVA Y EPIGLOT	2	14	10	3	1	2	7	4	13	3	1	0	0	60
IRA VIAS RESP. SUP. NO ESPECIF.	3.432	11.736	3.741	3.754	2.012	1.812	2.539	2.720	7.395	3.393	977	1.457	18	44.986
BRONQUITIS AGUDA (J20)	449	2.061	565	521	291	328	549	646	2.472	1.327	366	577	0	10.152
BRONQUIOLITIS AGUDA MENOR DE 2 A	0	1.128	0	0	0	0	0	0	0	0	0	0	2	1.130
IRA NO ESPECIF. VIAS RESP. INFER	2.333	3.762	1.182	1.155	621	560	730	744	1.993	922	260	412	0	14.674
INFECCIÓN RESPIRATORIA AGUDA GRA	2	8	2	2	0	1	0	3	2	3	1	2	0	26
PESTE (A20)	0	0	0	0	0	0	0	0	0	0	0	0	0	0
SARS (U04.9)	0	0	0	0	0	0	0	0	0	0	0	0	0	0
VIRUELA (B03)	0	0	0	0	0	0	0	0	0	0	0	0	0	0
RUMOR DE EPIZOOTIAS	0	0	0	0	0	0	0	0	0	0	0	0	0	0
CHAGAS AGUDO (B57.1)	0	0	0	0	0	0	0	0	0	0	0	0	0	0
HANTAVIROSIS (B33.4)	0	0	0	0	0	0	0	0	0	0	0	0	0	0
SÍNDROME DE RUBEOLA CONGENITA (P	0	0	0	0	0	0	0	0	0	0	0	0	0	0
MALARIA VIVAX (B51)	0	0	0	0	0	1	2	2	5	0	0	0	0	10
MALARIA FALCIPARUM (B50)	0	0	0	0	0	0	0	0	1	1	0	0	0	2
MALARIA MALARIAE (B52)	0	0	0	0	0	0	0	0	0	0	0	0	0	0
MALARIA MIXTA (B50-B52)	0	0	0	0	0	0	0	0	0	0	0	0	0	0
FIEBRE DEL OESTE DEL NILO (A92.3	0	0	0	0	0	0	0	0	0	0	0	0	0	0
TOTAL DE PACIENTES ATENDIDOS	47.369	124.764	50.491	58.647	39.404	49.145	89.785	116.155	315.310	186.700	54.595	86.095	22	1.218.482
TOTAL DE PACIENTES HOSPITALIZADO	1.712	1.311	380	397	297	362	1.448	1.707	3.538	1.653	734	1.433	0	14.972

Fuente: EPI-12. Dirección de Vigilancia Epidemiológica

Cuadro Nº 338
Enfermedades de Notificación Obligatoria (EPI-12) según Grupos de Edad. Acumulado Total PORTUGUESA, 2012

Enfermedad	-1 Año	1-4	5-6	7-9	10-11	12-14	15-19	20-24	25-44	45-59	60-64	65 y +	Ign.	Total general
COLERA (A00)	0	0	0	0	0	0	0	0	0	0	0	0	0	0
DIARREAS (A08-A09)	6.032	15.129	3.268	3.438	2.136	2.101	2.801	3.410	8.098	3.744	1.055	1.671	12	52.895
< 1 AÑO	6.032	0	0	0	0	0	0	0	0	0	0	0	0	6.032
1 - 4 AÑOS	0	15.129	0	0	0	0	0	0	0	0	0	0	0	15.129
5 AÑOS Y MAS	0	0	3.268	3.438	2.136	2.101	2.801	3.410	8.098	3.744	1.055	1.671	0	31.722
AMIBIASIS (A06)	220	865	321	345	200	181	186	195	566	207	65	67	0	3.418
FIEBRE TIFOIDEA (A01.0)	0	0	0	0	0	0	0	0	0	0	0	0	0	0
ETA Nº DE BROTES	0	0	0	0	0	0	0	0	0	0	0	0	0	0
CASOS ASOC. A BROTES DE ETA	0	0	0	0	0	0	0	0	0	0	0	0	0	0
HEPATITIS AGUDA TIPO A (B15)	0	29	34	39	17	16	12	11	18	4	0	1	0	181
TUBERCULOSIS (A15-A19)	0	2	3	2	2	2	8	9	34	42	16	43	0	163
INFLUENZA (J10-J11)	1	0	0	0	0	0	0	0	2	1	0	0	0	4
SIFILIS CONGENITA (A50)	0	0	0	0	0	0	0	0	0	0	0	0	0	0
INFECCIÓNASINTOMAT. VIH (Z21)	2	2	0	0	0	0	4	13	29	6	2	2	0	60
ENFERMEDAD VIH/SIDA (B20-B24)	0	1	0	0	0	0	4	8	42	10	1	2	0	68
TOSFERINA (A37)	11	4	0	0	0	0	0	0	1	1	0	0	0	17
PAROTIDITIS (B26)	1	2	0	0	0	0	0	0	1	0	0	0	0	4
TETANOS NEONATAL (A33)	0	0	0	0	0	0	0	0	0	0	0	0	0	0
TETANOS OBSTETRICO (A34)	0	0	0	0	0	0	0	0	0	0	0	0	0	0
TETANOS (OTROS) (A35)	0	0	0	0	0	0	0	0	0	0	0	0	0	0
DIFTERIA (A36)	0	0	0	0	0	0	0	0	0	0	0	0	0	0
SARAMPION SOSPECHA (B05)	1	1	0	0	0	1	0	0	0	0	0	0	0	3
RUBEOLA SOSPECHA (B06)	2	0	0	0	0	1	0	0	1	0	0	0	0	4
FIEBRE DENGUE SIN ALARMA (A97.0)	29	122	77	121	71	130	174	126	265	69	9	11	0	1.204
DENGUE CON ALARMA (A97.1)	0	0	0	0	0	0	0	0	0	0	0	0	0	0
DENGUE GRAVE / HEMORRAGICO (A91)	0	0	0	0	0	0	0	0	0	0	0	0	0	0
ENCEF. EQUINA VZLANA (A92.2)	0	0	0	0	0	1	2	0	2	4	0	1	0	10
FIEBRE AMARILLA (A95)	0	0	0	0	0	0	0	0	0	0	0	0	0	0
LEISHMANIASIS (B55)	0	3	6	2	7	7	16	3	41	21	5	14	0	125
ENFERMEDAD DE CHAGAS (B57)	0	0	0	0	0	0	0	0	0	0	0	0	0	0
RABIA HUMANA (A82)	0	0	0	0	0	0	0	0	0	0	0	0	0	0
FIEBRE HEMOR. VZLANA (A96.8)	0	0	0	1	1	3	7	8	11	5	1	0	0	37
LEPTOSPIROSIS (A27)	0	1	0	0	0	1	0	2	2	3	0	0	0	9
MENINGITIS VIRAL (A87)	2	2	0	0	0	0	0	0	0	1	0	0	0	5
MENINGITIS BACTERIANA (G00)	2	0	0	1	2	0	0	1	1	0	0	0	0	7
MENING. MENINGOCOCICA (A39.0)	0	0	0	0	0	0	0	0	0	0	0	0	0	0
ENFERMEDAD MENINGOCOCICA (A39.9)	0	0	0	0	0	0	0	0	0	0	0	0	0	0
VARICELA (B01)	60	232	141	154	118	148	145	78	149	11	5	9	0	1.250
HEPATITIS AGUDA TIPO B (B16)	0	0	0	0	1	0	4	0	1	0	0	1	0	7
HEPATITIS AG. TIPO C (B17.1)	0	0	0	0	0	0	0	0	2	0	0	0	0	2
HEPAT. OTRAS AGUDAS (B17)	1	0	0	0	0	0	0	0	2	0	0	0	0	3
HEPATITIS NO ESPECIF. (B19)	0	0	0	0	0	0	0	0	0	0	0	0	0	0

PARALISIS FLACIDA < 15a. (G82.0)	0	0	1	0	2	4	0	0	0	0	0	0	0	7
NEUMONÍA (J12-J18)	476	976	185	153	78	85	150	179	578	416	179	688	0	4.143
INTOX. POR PLAGUICIDAS (T60)	0	1	0	0	0	1	9	6	6	5	0	1	0	29
MORD. SOSP. DE RABIA (A82)	8	129	77	124	101	92	76	60	189	122	38	65	0	1.081
FIEBRE (R50)	6.903	17.982	5.600	6.288	3.379	3.859	4.565	3.676	6.377	1.879	547	700	1	61.756
EFEC. ADVERSOS MEDICAMENTOS (Y40	10	25	11	18	8	14	19	35	137	66	16	18	0	377
EFEC. ADVERSOS VACUNAS (Y58-Y59)	0	1	0	0	0	0	1	0	0	0	0	0	0	2
RINOFARINGITIS AGUDA (J00)	5.427	12.935	4.317	4.108	2.459	2.274	2.909	2.806	5.776	2.670	826	904	0	47.411
SINUSITIS AGUDA (J01)	45	253	212	295	298	497	844	1.045	2.399	1.077	227	187	0	7.379
FARINGITIS AGUDA (J02)	752	3.333	1.445	1.622	1.227	1.326	1.716	1.831	4.006	1.714	410	418	1	19.801
AMIGDALITIS AGUDA (J03)	2.109	17.587	7.561	8.760	5.459	5.838	7.540	7.313	15.861	5.255	1.028	1.182	0	85.493
LARINGITIS Y TRAQUEITIS AGUDA (J	49	221	89	83	59	53	83	87	202	87	21	28	0	1.062
LARINGITIS OBSTRUCTIVA Y EPIGLOT	2	14	6	8	9	11	13	9	8	8	2	0	0	90
IRA VIAS RESP. SUP. NO ESPECIF.	9.902	33.227	12.796	12.813	7.820	7.872	9.716	9.437	21.186	10.272	3.016	3.916	0	141.973
BRONQUITIS AGUDA (J20)	1.604	6.119	1.861	1.817	1.189	1.276	1.956	2.242	6.371	3.635	989	1.701	1	30.761
BRONQUIOLITIS AGUDA MENOR DE 2 A	0	2.141	0	0	0	0	0	0	0	0	0	0	1	2.142
IRA NO ESPECIF. VIAS RESP. INFER	953	1.908	524	501	281	297	378	396	1.012	494	133	368	1	7.246
INFECCIÓN RESPIRATORIA AGUDA GRA	16	5	2	3	0	0	6	5	6	0	0	0	0	43
PESTE (A20)	0	0	0	0	0	0	0	0	0	0	0	0	0	0
SARS (U04.9)	0	0	0	0	0	0	0	0	0	0	0	0	0	0
VIRUELA (B03)	0	0	0	0	0	0	0	0	0	0	0	0	0	0
RUMOR DE EPIZOOTIAS	0	0	0	0	0	0	0	0	0	0	0	0	0	0
CHAGAS AGUDO (B57.1)	0	0	0	0	0	0	0	0	0	0	0	0	0	0
HANTAVIROSIS (B33.4)	0	0	0	0	0	0	0	0	0	0	0	0	0	0
SÍNDROME DE RUBEOLA CONGENITA (P	0	0	0	0	0	0	0	0	0	0	0	0	0	0
MALARIA VIVAX (B51)	0	0	0	0	0	0	0	0	0	0	0	0	0	0
MALARIA FALCIPARUM (B50)	0	0	0	0	0	0	0	0	0	0	0	0	0	0
MALARIA MALARIAE (B52)	0	0	0	0	0	0	0	0	0	0	0	0	0	0
MALARIA MIXTA (B50-B52)	0	0	0	0	0	0	0	0	0	0	0	0	0	0
FIEBRE DEL OESTE DEL NILO (A92.3	0	0	0	0	0	0	0	0	0	0	0	0	0	0
TOTAL DE PACIENTES ATENDIDOS	141.376	321.509	143.990	175.092	132.842	165.909	292.255	380.953	848.212	511.332	145.067	199.794	31	3.458.362
TOTAL DE PACIENTES HOSPITALIZADO	7.494	11.741	4.045	4.418	2.699	3.269	8.246	10.144	23.435	10.793	3.243	6.412	5	95.944

Fuente: EPI-12. Dirección de Vigilancia Epidemiológica

Cuadro Nº 339
Enfermedades de Notificación Obligatoria (EPI-12) según Grupos de Edad. Acumulado Total SUCRE, 2012

Enfermedad	-1 Año	1-4	5-6	7-9	10-11	12-14	15-19	20-24	25-44	45-59	60-64	65 y +	Ign.	Total general
COLERA (A00)	0	0	0	0	0	0	0	0	0	0	0	0	0	0
DIARREAS (A08-A09)	3.516	7.239	1.788	1.744	1.163	1.305	1.810	2.109	5.074	2.497	753	1.504	1	30.503
< 1 AÑO	3.516	0	0	0	0	0	0	0	0	0	0	0	0	3.516
1 - 4 AÑOS	0	7.239	0	0	0	0	0	0	0	0	0	0	0	7.239
5 AÑOS Y MAS	0	0	1.788	1.744	1.163	1.305	1.810	2.109	5.074	2.497	753	1.504	0	19.747
AMIBIASIS (A06)	870	1.856	602	578	439	423	392	477	1.306	544	140	249	0	7.876
FIEBRE TIFOIDEA (A01.0)	0	0	0	0	0	0	0	0	0	0	0	0	0	0
ETA Nº DE BROTES	0	0	0	0	0	0	0	0	0	0	0	0	2	2
CASOS ASOC. A BROTES DE ETA	0	0	0	0	0	0	5	2	4	3	3	0	0	17
HEPATITIS AGUDA TIPO A (B15)	0	34	30	49	17	30	22	12	14	2	1	1	0	212
TUBERCULOSIS (A15-A19)	0	1	2	1	0	2	11	14	48	38	6	35	0	158
INFLUENZA (J10-J11)	0	0	0	0	0	0	0	0	0	0	0	0	0	0
SIFILIS CONGENITA (A50)	2	0	0	0	0	0	0	0	0	0	0	0	0	2
INFECCIÓNASINTOMAT. VIH (Z21)	1	2	0	0	0	1	6	14	58	9	3	1	0	95
ENFERMEDAD VIH/SIDA (B20-B24)	0	0	0	0	1	0	0	5	66	25	3	1	0	101
TOSFERINA (A37)	1	1	0	0	0	0	0	0	0	0	0	0	0	2
PAROTIDITIS (B26)	0	0	0	0	0	0	1	1	0	0	0	0	0	2
TETANOS NEONATAL (A33)	0	0	0	0	0	0	0	0	0	0	0	0	0	0
TETANOS OBSTETRICO (A34)	0	0	0	0	0	0	0	0	0	0	0	0	0	0
TETANOS (OTROS) (A35)	0	0	0	0	0	0	0	0	0	1	0	0	0	1
DIFTERIA (A36)	0	0	0	0	0	0	0	0	0	0	0	0	0	0
SARAMPION SOSPECHA (B05)	1	5	0	0	0	0	0	0	1	0	0	0	0	7
RUBEOLA SOSPECHA (B06)	10	9	1	3	3	0	2	0	3	0	0	0	0	31
FIEBRE DENGUE SIN ALARMA (A97.0)	32	171	115	219	141	203	207	102	161	33	10	10	0	1.404
DENGUE CON ALARMA (A97.1)	0	0	0	0	0	0	0	0	0	0	0	0	0	0
DENGUE GRAVE / HEMORRAGICO (A91)	3	8	5	7	6	8	7	5	10	1	0	0	0	60
ENCEF. EQUINA VZLANA (A92.2)	0	0	0	0	0	0	0	0	0	0	0	0	0	0
FIEBRE AMARILLA (A95)	0	0	0	0	0	0	0	0	0	0	0	0	0	0
LEISHMANIASIS (B55)	0	3	2	9	7	9	19	15	38	20	10	4	0	136
ENFERMEDAD DE CHAGAS (B57)	0	0	0	0	0	1	0	1	0	0	0	0	0	2
RABIA HUMANA (A82)	0	0	0	0	0	0	0	0	0	0	0	0	0	0
FIEBRE HEMOR. VZLANA (A96.8)	0	0	0	0	0	0	0	0	0	0	0	0	0	0
LEPTOSPIROSIS (A27)	0	0	0	0	0	1	0	0	1	1	0	0	0	3
MENINGITIS VIRAL (A87)	1	0	1	0	0	0	0	0	0	0	0	0	0	2
MENINGITIS BACTERIANA (G00)	6	0	1	1	0	0	1	0	0	4	0	0	0	13
MENING. MENINGOCOCICA (A39.0)	2	1	2	4	0	2	1	0	1	1	0	0	0	14
ENFERMEDAD MENINGOCOCICA (A39.9)	1	6	0	0	0	1	0	0	1	1	0	1	0	11
VARICELA (B01)	92	248	93	98	72	106	123	82	108	34	3	8	0	1.067
HEPATITIS AGUDA TIPO B (B16)	0	0	0	0	1	0	5	21	48	17	2	5	0	99
HEPATITIS AG. TIPO C (B17.1)	0	0	1	0	0	0	15	12	34	10	2	5	0	79
HEPAT. OTRAS AGUDAS (B17)	0	0	0	0	0	0	0	0	0	0	0	0	0	0
HEPATITIS NO ESPECIF. (B19)	0	0	0	0	0	0	0	0	0	0	0	0	0	0

PARALISIS FLACIDA < 15a. (G82.0)	2	2	0	0	0	2	0	0	0	0	0	0	0	6
NEUMONÍA (J12-J18)	669	1.454	284	265	218	162	176	207	742	520	216	712	0	5.625
INTOX. POR PLAGUICIDAS (T60)	0	8	0	1	1	5	7	3	10	4	1	0	0	40
MORD. SOSP. DE RABIA (A82)	20	412	226	290	187	183	227	180	397	229	67	124	0	2.542
FIEBRE (R50)	2.764	5.457	1.837	1.815	1.112	1.107	1.277	1.029	1.664	683	232	356	0	19.333
EFEC. ADVERSOS MEDICAMENTOS (Y40	1	0	0	0	0	0	0	4	3	2	1	1	0	12
EFEC. ADVERSOS VACUNAS (Y58-Y59)	2	1	0	0	0	0	0	0	0	0	0	0	0	3
RINOFARINGITIS AGUDA (J00)	13.308	29.774	9.086	8.696	5.179	5.008	5.637	5.841	11.877	5.826	1.795	2.551	0	104.578
SINUSITIS AGUDA (J01)	79	387	285	371	343	480	534	674	1.647	720	158	184	0	5.862
FARINGITIS AGUDA (J02)	1.623	5.250	1.956	2.099	1.536	1.647	1.894	1.726	4.123	1.758	418	482	0	24.512
AMIGDALITIS AGUDA (J03)	2.944	18.468	7.569	7.810	4.962	5.297	6.445	6.796	13.761	4.568	972	960	0	80.552
LARINGITIS Y TRAQUEITIS AGUDA (J	592	958	529	501	295	169	138	144	293	169	46	68	0	3.902
LARINGITIS OBSTRUCTIVA Y EPIGLOT	6	14	0	4	0	2	4	3	11	5	3	4	0	56
IRA VIAS RESP. SUP. NO ESPECIF.	6.131	18.499	6.275	6.383	3.727	3.874	4.628	5.289	10.634	4.979	1.538	1.946	0	73.903
BRONQUITIS AGUDA (J20)	2.373	7.522	2.332	2.159	1.510	1.701	2.123	2.459	7.763	4.250	1.280	2.261	0	37.733
BRONQUIOLITIS AGUDA MENOR DE 2 A	0	4.008	0	0	0	0	0	0	0	0	0	0	0	4.008
IRA NO ESPECIF. VIAS RESP. INFER	433	1.210	321	337	203	200	277	283	686	333	140	283	0	4.706
INFECCIÓN RESPIRATORIA AGUDA GRA	0	0	0	0	0	0	0	0	0	0	0	0	0	0
PESTE (A20)	0	0	0	0	0	0	0	0	0	0	0	0	0	0
SARS (U04.9)	0	0	0	0	0	0	0	0	0	0	0	0	0	0
VIRUELA (B03)	0	0	0	0	0	0	0	0	0	0	0	0	0	0
RUMOR DE EPIZOOTIAS	0	0	0	0	0	0	0	0	0	0	0	0	0	0
CHAGAS AGUDO (B57.1)	0	0	0	0	0	0	0	0	0	0	0	0	0	0
HANTAVIROSIS (B33.4)	0	0	0	0	0	0	0	0	0	0	0	0	0	0
SÍNDROME DE RUBEOLA CONGENITA (P	0	0	0	0	0	0	0	0	0	0	0	0	0	0
MALARIA VIVAX (B51)	2	34	36	62	61	61	139	83	237	113	22	36	0	886
MALARIA FALCIPARUM (B50)	0	0	0	0	0	0	0	0	0	0	0	0	0	0
MALARIA MALARIAE (B52)	0	0	0	0	0	0	0	0	0	0	0	0	0	0
MALARIA MIXTA (B50-B52)	0	0	0	0	0	0	0	0	0	0	0	0	0	0
FIEBRE DEL OESTE DEL NILO (A92.3	0	0	0	0	0	0	0	0	0	0	0	0	0	0
TOTAL DE PACIENTES ATENDIDOS	190.847	366.105	147.366	169.105	133.486	163.677	264.694	399.916	846.038	522.073	175.343	269.682	0	3.648.332
TOTAL DE PACIENTES HOSPITALIZADO	3.623	4.431	1.324	1.598	1.083	1.399	6.076	6.979	14.243	5.783	2.081	6.167	0	54.787

Fuente: EPI-12. Dirección de Vigilancia Epidemiológica

Cuadro Nº 340
Enfermedades de Notificación Obligatoria (EPI-12) según Grupos de Edad. Acumulado Total TÁCHIRA, 2012

Enfermedad	-1 Año	1-4	5-6	7-9	10-11	12-14	15-19	20-24	25-44	45-59	60-64	65 y +	Ign.	Total general
COLERA (A00)	0	0	0	0	0	0	0	0	0	0	0	0	0	0
DIARREAS (A08-A09)	6.885	14.508	3.740	4.066	2.561	2.707	4.126	4.723	10.400	5.366	1.623	2.709	17	63.431
< 1 AÑO	6.885	0	0	0	0	0	0	0	0	0	0	0	0	6.885
1 - 4 AÑOS	0	14.508	0	0	0	0	0	0	0	0	0	0	0	14.508
5 AÑOS Y MAS	0	0	3.740	4.066	2.561	2.707	4.126	4.723	10.400	5.366	1.623	2.709	0	42.021
AMIBIASIS (A06)	274	1.023	531	497	399	417	486	571	1.223	595	210	248	2	6.476
FIEBRE TIFOIDEA (A01.0)	0	0	0	0	0	0	0	0	0	0	0	0	0	0
ETA Nº DE BROTES	0	0	0	0	0	0	0	0	0	0	0	0	3	3
CASOS ASOC. A BROTES DE ETA	0	0	9	11	15	10	10	2	3	2	0	0	0	62
HEPATITIS AGUDA TIPO A (B15)	1	8	7	11	7	7	14	4	10	4	0	1	0	74
TUBERCULOSIS (A15-A19)	0	0	0	1	0	0	0	2	5	2	2	2	0	14
INFLUENZA (J10-J11)	360	622	158	156	94	100	192	226	508	163	39	78	0	2.696
SIFILIS CONGENITA (A50)	0	0	0	0	0	0	1	0	0	0	0	0	0	1
INFECCIÓNASINTOMAT. VIH (Z21)	0	0	0	0	0	0	3	0	9	6	0	2	0	20
ENFERMEDAD VIH/SIDA (B20-B24)	1	3	0	0	0	0	1	7	55	19	2	4	0	92
TOSFERINA (A37)	52	1	0	0	0	0	0	0	0	0	0	0	0	53
PAROTIDITIS (B26)	0	2	3	6	4	2	8	3	2	2	0	0	0	32
TETANOS NEONATAL (A33)	0	0	0	0	0	0	0	0	0	0	0	0	0	0
TETANOS OBSTETRICO (A34)	0	0	0	0	0	0	0	0	0	0	0	0	0	0
TETANOS (OTROS) (A35)	0	0	0	0	0	0	0	0	0	0	0	1	0	1
DIFTERIA (A36)	0	0	0	0	0	0	0	0	0	0	0	0	0	0
SARAMPION SOSPECHA (B05)	5	4	0	3	2	0	5	4	1	0	0	0	0	24
RUBEOLA SOSPECHA (B06)	7	5	0	2	3	0	5	4	4	1	0	0	0	31
FIEBRE DENGUE SIN ALARMA (A97.0)	45	116	52	96	62	77	118	86	207	60	11	19	1	950
DENGUE CON ALARMA (A97.1)	0	0	0	0	0	0	0	0	0	0	0	0	0	0
DENGUE GRAVE / HEMORRAGICO (A91)	2	9	5	8	6	4	9	4	6	1	0	0	0	54
ENCEF. EQUINA VZLANA (A92.2)	0	0	0	0	0	0	0	0	0	0	0	0	0	0
FIEBRE AMARILLA (A95)	0	0	0	0	0	0	0	0	0	0	0	0	0	0
LEISHMANIASIS (B55)	0	0	0	0	0	1	2	0	4	2	0	0	0	9
ENFERMEDAD DE CHAGAS (B57)	0	0	0	0	0	0	0	0	0	0	0	0	0	0
RABIA HUMANA (A82)	0	0	0	0	0	0	0	0	0	0	0	0	0	0
FIEBRE HEMOR. VZLANA (A96.8)	0	0	0	0	0	0	0	0	0	0	0	0	0	0
LEPTOSPIROSIS (A27)	0	0	0	0	0	0	0	0	0	0	0	0	0	0
MENINGITIS VIRAL (A87)	1	0	0	0	0	0	0	0	1	0	0	0	0	2
MENINGITIS BACTERIANA (G00)	1	1	0	1	0	1	1	0	1	2	0	0	0	8
MENING. MENINGOCOCICA (A39.0)	0	0	0	0	0	0	0	0	0	0	0	0	0	0
ENFERMEDAD MENINGOCOCICA (A39.9)	0	0	0	1	0	0	2	0	0	0	0	0	0	3
VARICELA (B01)	65	297	148	188	113	146	175	115	146	47	9	4	0	1.453
HEPATITIS AGUDA TIPO B (B16)	0	2	4	12	2	6	6	5	17	4	2	0	0	60
HEPATITIS AG. TIPO C (B17.1)	0	0	0	2	1	0	0	4	13	0	1	0	0	21
HEPAT. OTRAS AGUDAS (B17)	1	5	3	1	4	5	3	2	14	5	2	0	0	45
HEPATITIS NO ESPECIF. (B19)	1	24	19	38	16	20	23	18	36	9	5	2	0	211

PARALISIS FLACIDA < 15a. (G82.0)	0	0	0	0	1	1	0	0	0	1	0	0	0	3
NEUMONÍA (J12-J18)	592	1.430	388	306	223	176	274	337	1.059	816	373	1.309	8	7.291
INTOX. POR PLAGUICIDAS (T60)	3	24	4	7	3	13	18	11	54	15	3	8	0	163
MORD. SOSP. DE RABIA (A82)	45	437	258	428	271	268	305	272	687	465	113	230	11	3.790
FIEBRE (R50)	3.608	7.880	2.662	2.527	1.498	1.509	1.770	1.504	2.723	1.142	446	546	7	27.822
EFEC. ADVERSOS MEDICAMENTOS (Y40	1	1	0	0	0	0	0	0	2	1	0	0	0	5
EFEC. ADVERSOS VACUNAS (Y58-Y59)	1	0	0	0	0	0	0	0	3	0	0	0	0	4
RINOFARINGITIS AGUDA (J00)	1.531	3.151	1.198	1.175	756	828	1.039	1.001	1.949	955	306	371	2	14.262
SINUSITIS AGUDA (J01)	31	195	164	230	240	350	601	818	1.882	893	214	248	0	5.866
FARINGITIS AGUDA (J02)	685	2.692	1.204	1.312	900	1.093	1.534	1.612	3.562	1.758	503	496	5	17.356
AMIGDALITIS AGUDA (J03)	3.788	17.908	6.558	6.937	4.436	4.814	6.592	6.211	12.510	5.056	1.164	1.188	64	77.226
LARINGITIS Y TRAQUEITIS AGUDA (J	106	406	170	111	82	111	131	160	367	208	61	62	2	1.977
LARINGITIS OBSTRUCTIVA Y EPIGLOT	9	31	10	17	16	9	13	9	33	15	4	10	0	176
IRA VIAS RESP. SUP. NO ESPECIF.	9.462	27.263	11.030	11.408	7.306	7.643	10.469	10.367	21.845	12.146	4.220	5.987	40	139.186
BRONQUITIS AGUDA (J20)	2.341	6.494	2.197	2.061	1.389	1.534	2.380	2.974	8.094	5.327	1.719	3.284	8	39.802
BRONQUIOLITIS AGUDA MENOR DE 2 A	0	1.347	0	0	0	0	0	0	0	0	0	0	366	1.713
IRA NO ESPECIF. VIAS RESP. INFER	1.651	3.473	1.190	1.078	673	690	968	942	2.230	1.235	410	853	5	15.398
INFECCIÓN RESPIRATORIA AGUDA GRA	256	537	182	131	67	71	83	88	229	142	57	125	0	1.968
PESTE (A20)	0	0	0	0	0	0	0	0	0	0	0	0	0	0
SARS (U04.9)	0	0	0	0	0	0	0	0	0	0	0	0	0	0
VIRUELA (B03)	0	0	0	0	0	0	0	0	0	0	0	0	0	0
RUMOR DE EPIZOOTIAS	0	0	0	0	0	0	0	0	0	0	0	0	0	0
CHAGAS AGUDO (B57.1)	0	0	0	0	0	0	0	0	0	0	0	0	0	0
HANTAVIROSIS (B33.4)	0	0	0	0	0	0	0	0	0	0	0	0	0	0
SÍNDROME DE RUBEOLA CONGENITA (P	0	0	0	0	0	0	0	0	0	0	0	0	0	0
MALARIA VIVAX (B51)	0	0	0	0	0	1	0	0	1	0	0	0	0	2
MALARIA FALCIPARUM (B50)	0	0	0	0	0	0	0	0	0	0	0	0	0	0
MALARIA MALARIAE (B52)	0	0	0	0	0	0	0	0	0	0	0	0	0	0
MALARIA MIXTA (B50-B52)	0	0	0	0	0	0	0	0	0	0	0	0	0	0
FIEBRE DEL OESTE DEL NILO (A92.3	0	0	0	0	0	0	0	0	0	0	0	0	0	0
TOTAL DE PACIENTES ATENDIDOS	90.167	181.414	90.623	109.896	83.425	103.157	184.200	238.242	537.028	377.113	139.278	193.916	1.161	2.329.620
TOTAL DE PACIENTES HOSPITALIZADO	2.830	4.667	1.978	2.566	1.883	2.363	5.593	7.757	19.279	13.771	5.225	10.725	1.065	79.702

Fuente: EPI-12. Dirección de Vigilancia Epidemiológica

Cuadro Nº 341
Enfermedades de Notificación Obligatoria (EPI-12) según Grupos de Edad. Acumulado Total TRUJILLO, 2012

Enfermedad	-1 Año	1-4	5-6	7-9	10-11	12-14	15-19	20-24	25-44	45-59	60-64	65 y +	Ign.	Total general
COLERA (A00)	0	0	0	0	0	0	0	0	0	0	0	0	0	0
DIARREAS (A08-A09)	4.388	9.621	1.867	1.769	1.096	1.106	1.593	1.943	5.425	2.842	833	1.910	38	34.432
< 1 AÑO	4.388	0	0	0	0	0	0	0	0	0	0	0	0	4.388
1 - 4 AÑOS	0	9.621	0	0	0	0	0	0	0	0	0	0	0	9.621
5 AÑOS Y MAS	0	0	1.867	1.769	1.096	1.106	1.593	1.943	5.425	2.842	833	1.910	0	20.384
AMIBIASIS (A06)	291	786	292	238	140	132	192	211	568	295	96	184	2	3.427
FIEBRE TIFOIDEA (A01.0)	0	0	0	0	0	0	0	0	0	0	0	0	0	0
ETA Nº DE BROTES	0	0	0	0	0	0	0	0	0	0	0	0	1	1
CASOS ASOC. A BROTES DE ETA	0	0	0	6	9	4	4	1	3	3	0	0	0	30
HEPATITIS AGUDA TIPO A (B15)	0	19	7	18	7	5	9	6	9	1	0	0	0	81
TUBERCULOSIS (A15-A19)	2	3	2	1	1	0	3	6	45	18	8	22	0	111
INFLUENZA (J10-J11)	0	0	0	0	0	1	0	0	1	0	0	0	0	2
SIFILIS CONGENITA (A50)	0	0	0	0	0	0	0	0	0	0	0	0	0	0
INFECCIÓNASINTOMAT. VIH (Z21)	1	0	0	0	0	0	0	0	0	0	0	0	0	1
ENFERMEDAD VIH/SIDA (B20-B24)	0	0	0	0	0	0	0	0	15	5	0	1	0	21
TOSFERINA (A37)	0	0	0	0	0	0	0	0	0	0	0	0	0	0
PAROTIDITIS (B26)	2	4	5	10	2	5	1	0	5	0	0	1	0	35
TETANOS NEONATAL (A33)	0	0	0	0	0	0	0	0	0	0	0	0	0	0
TETANOS OBSTETRICO (A34)	0	0	0	0	0	0	0	0	0	0	0	0	0	0
TETANOS (OTROS) (A35)	0	1	0	0	0	0	0	0	0	0	0	0	0	1
DIFTERIA (A36)	0	0	0	0	0	0	0	0	0	0	0	0	0	0
SARAMPION SOSPECHA (B05)	0	0	0	0	0	0	0	0	0	0	0	0	0	0
RUBEOLA SOSPECHA (B06)	1	1	1	0	1	1	0	0	0	0	0	0	0	5
FIEBRE DENGUE SIN ALARMA (A97.0)	77	196	115	202	138	177	203	108	266	80	9	22	0	1.593
DENGUE CON ALARMA (A97.1)	1	1	2	1	2	2	2	0	0	0	0	0	0	11
DENGUE GRAVE / HEMORRAGICO (A91)	26	37	16	23	17	40	25	7	15	2	1	0	0	209
ENCEF. EQUINA VZLANA (A92.2)	0	0	0	0	0	0	0	0	0	0	0	0	0	0
FIEBRE AMARILLA (A95)	0	0	0	0	0	0	0	0	0	0	0	0	0	0
LEISHMANIASIS (B55)	0	0	2	1	0	0	2	0	9	4	1	2	0	21
ENFERMEDAD DE CHAGAS (B57)	0	0	0	0	0	0	0	0	0	1	0	0	0	1
RABIA HUMANA (A82)	0	0	0	0	0	0	0	0	0	0	0	0	0	0
FIEBRE HEMOR. VZLANA (A96.8)	0	0	0	0	0	0	0	0	0	0	0	0	0	0
LEPTOSPIROSIS (A27)	0	0	0	0	0	0	0	0	0	0	0	0	0	0
MENINGITIS VIRAL (A87)	1	0	0	0	0	0	0	0	1	0	0	0	0	2
MENINGITIS BACTERIANA (G00)	4	3	0	0	1	0	0	1	1	0	0	0	0	10
MENING. MENINGOCOCICA (A39.0)	0	0	0	0	0	0	0	0	0	0	0	0	0	0
ENFERMEDAD MENINGOCOCICA (A39.9)	0	0	0	0	0	0	0	0	0	0	0	0	0	0
VARICELA (B01)	91	317	151	198	127	164	146	94	129	32	6	8	0	1.463
HEPATITIS AGUDA TIPO B (B16)	0	0	3	1	0	1	4	3	2	2	0	0	0	16
HEPATITIS AG. TIPO C (B17.1)	0	0	0	0	0	0	5	2	2	0	0	0	0	9
HEPAT. OTRAS AGUDAS (B17)	1	1	1	2	3	5	3	3	6	5	0	1	0	31
HEPATITIS NO ESPECIF. (B19)	1	42	36	57	22	20	11	16	31	14	1	8	0	259

PARALISIS FLACIDA < 15a. (G82.0)	0	1	0	1	0	0	0	0	0	0	0	0	0	2
NEUMONÍA (J12-J18)	450	1.176	186	188	84	88	132	120	527	448	190	825	16	4.430
INTOX. POR PLAGUICIDAS (T60)	0	1	0	11	8	4	8	4	21	4	0	1	0	62
MORD. SOSP. DE RABIA (A82)	11	226	113	216	132	142	108	100	275	159	40	100	1	1.623
FIEBRE (R50)	3.448	7.356	2.409	2.509	1.481	1.601	1.748	1.399	2.422	1.069	445	604	48	26.539
EFEC. ADVERSOS MEDICAMENTOS (Y40	17	14	12	8	10	3	11	15	54	31	10	9	0	194
EFEC. ADVERSOS VACUNAS (Y58-Y59)	0	0	0	0	0	0	0	0	1	0	0	0	0	1
RINOFARINGITIS AGUDA (J00)	3.159	10.696	3.735	3.963	2.148	2.028	2.598	2.325	6.321	3.510	916	1.594	16	43.009
SINUSITIS AGUDA (J01)	32	142	86	130	73	112	273	321	1.050	469	96	132	0	2.916
FARINGITIS AGUDA (J02)	645	2.955	1.108	1.291	879	873	1.201	1.156	3.107	1.622	382	497	6	15.722
AMIGDALITIS AGUDA (J03)	2.703	15.378	5.677	6.117	3.714	3.746	5.116	4.565	11.937	4.891	1.081	1.441	27	66.393
LARINGITIS Y TRAQUEITIS AGUDA (J	154	527	167	158	76	82	104	108	371	199	40	67	1	2.054
LARINGITIS OBSTRUCTIVA Y EPIGLOT	7	36	14	10	8	3	6	6	12	7	1	2	0	112
IRA VIAS RESP. SUP. NO ESPECIF.	3.242	11.872	4.238	4.562	2.437	2.437	3.459	3.381	9.294	4.877	1.239	2.449	30	53.517
BRONQUITIS AGUDA (J20)	1.291	4.256	1.285	1.267	742	892	1.237	1.452	4.930	3.062	863	1.981	30	23.288
BRONQUIOLITIS AGUDA MENOR DE 2 A	0	1.961	0	0	0	0	0	0	0	0	0	0	14	1.975
IRA NO ESPECIF. VIAS RESP. INFER	383	938	320	310	182	192	224	245	632	324	101	209	5	4.065
INFECCIÓN RESPIRATORIA AGUDA GRA	249	421	86	55	31	15	17	13	64	62	41	193	2	1.249
PESTE (A20)	0	0	0	0	0	0	0	0	0	0	0	0	0	0
SARS (U04.9)	0	0	0	0	0	0	0	0	0	0	0	0	0	0
VIRUELA (B03)	0	0	0	0	0	0	0	0	0	0	0	0	0	0
RUMOR DE EPIZOOTIAS	0	0	0	0	0	0	0	0	0	0	0	0	0	0
CHAGAS AGUDO (B57.1)	0	0	0	0	0	0	0	0	0	0	0	0	0	0
HANTAVIROSIS (B33.4)	0	0	0	0	0	0	0	0	0	0	0	0	0	0
SÍNDROME DE RUBEOLA CONGENITA (P	0	0	0	0	0	0	0	0	0	0	0	0	0	0
MALARIA VIVAX (B51)	0	0	0	0	0	0	0	1	3	0	0	0	0	4
MALARIA FALCIPARUM (B50)	0	0	0	0	0	0	0	0	0	0	0	0	0	0
MALARIA MALARIAE (B52)	0	0	0	0	0	0	0	0	0	0	0	0	0	0
MALARIA MIXTA (B50-B52)	0	0	0	0	0	0	0	0	0	0	0	0	0	0
FIEBRE DEL OESTE DEL NILO (A92.3	0	0	0	0	0	0	0	0	0	0	0	0	0	0
TOTAL DE PACIENTES ATENDIDOS	48.884	143.709	69.641	92.980	66.519	87.008	150.984	176.477	493.542	309.339	86.106	162.390	370	1.887.949
TOTAL DE PACIENTES HOSPITALIZADO	874	1.366	603	510	351	358	866	1.145	3.469	2.435	1.106	2.697	7	15.787

Fuente: EPI-12. Dirección de Vigilancia Epidemiológica

Cuadro Nº 342
Enfermedades de Notificación Obligatoria (EPI-12) según Grupos de Edad. Acumulado Total VARGAS, 2012

Enfermedad	-1 Año	1-4	5-6	7-9	10-11	12-14	15-19	20-24	25-44	45-59	60-64	65 y +	Ign.	Total general
COLERA (A00)	0	0	0	0	0	0	0	0	0	0	0	0	0	0
DIARREAS (A08-A09)	2.951	7.450	1.476	1.538	861	974	1.802	2.512	6.381	2.485	697	919	181	30.227
< 1 AÑO	2.951	0	0	0	0	0	0	0	0	0	0	0	0	2.951
1 - 4 AÑOS	0	7.450	0	0	0	0	0	0	0	0	0	0	0	7.450
5 AÑOS Y MAS	0	0	1.476	1.538	861	974	1.802	2.512	6.381	2.485	697	919	0	19.645
AMIBIASIS (A06)	54	141	44	42	33	23	44	70	181	71	15	20	6	744
FIEBRE TIFOIDEA (A01.0)	0	0	0	0	0	0	0	0	0	0	0	0	0	0
ETA Nº DE BROTES	0	0	0	0	0	0	0	1	0	0	0	0	3	4
CASOS ASOC. A BROTES DE ETA	1	1	2	4	2	0	4	4	10	1	0	0	0	29
HEPATITIS AGUDA TIPO A (B15)	0	7	9	24	12	11	13	7	9	4	0	0	0	96
TUBERCULOSIS (A15-A19)	0	1	0	1	0	0	0	10	22	23	10	5	0	72
INFLUENZA (J10-J11)	1	1	0	1	0	0	1	0	1	1	0	2	0	8
SIFILIS CONGENITA (A50)	0	0	0	0	0	0	0	0	0	0	0	0	0	0
INFECCIÓNASINTOMAT. VIH (Z21)	0	0	0	0	0	0	6	17	34	5	1	0	0	63
ENFERMEDAD VIH/SIDA (B20-B24)	0	0	0	0	1	0	0	1	18	6	2	1	0	29
TOSFERINA (A37)	1	0	0	0	0	0	0	0	0	0	0	0	0	1
PAROTIDITIS (B26)	0	5	3	2	2	0	0	0	1	0	0	0	0	13
TETANOS NEONATAL (A33)	0	0	0	0	0	0	0	0	0	0	0	0	0	0
TETANOS OBSTETRICO (A34)	0	0	0	0	0	0	0	0	0	0	0	0	0	0
TETANOS (OTROS) (A35)	0	0	0	0	0	0	0	0	0	0	0	0	0	0
DIFTERIA (A36)	0	0	0	0	0	0	0	0	0	0	0	0	0	0
SARAMPION SOSPECHA (B05)	3	3	0	1	0	0	0	0	0	0	0	0	0	7
RUBEOLA SOSPECHA (B06)	6	3	0	0	0	0	1	1	4	1	0	0	0	16
FIEBRE DENGUE SIN ALARMA (A97.0)	15	58	32	57	50	53	45	48	75	15	5	9	0	462
DENGUE CON ALARMA (A97.1)	0	0	0	0	0	0	0	0	0	0	0	0	0	0
DENGUE GRAVE / HEMORRAGICO (A91)	4	8	5	5	4	1	4	2	2	2	0	0	0	37
ENCEF. EQUINA VZLANA (A92.2)	0	0	0	0	0	0	0	0	0	0	0	0	0	0
FIEBRE AMARILLA (A95)	0	0	0	0	0	0	0	0	0	0	0	0	0	0
LEISHMANIASIS (B55)	0	0	0	2	0	0	3	1	6	8	0	4	0	24
ENFERMEDAD DE CHAGAS (B57)	1	0	1	0	0	0	0	2	5	7	2	6	0	24
RABIA HUMANA (A82)	0	0	0	0	0	0	0	0	0	0	0	0	0	0
FIEBRE HEMOR. VZLANA (A96.8)	0	0	0	0	0	0	0	0	0	0	0	0	0	0
LEPTOSPIROSIS (A27)	0	1	0	1	0	0	3	0	7	9	1	1	0	23
MENINGITIS VIRAL (A87)	1	2	0	0	0	0	0	0	1	0	0	0	0	4
MENINGITIS BACTERIANA (G00)	2	1	0	0	0	0	1	0	0	1	0	0	0	5
MENING. MENINGOCOCICA (A39.0)	0	0	0	0	0	0	1	0	0	0	0	0	0	1
ENFERMEDAD MENINGOCOCICA (A39.9)	0	0	0	0	0	0	0	0	0	0	0	0	0	0
VARICELA (B01)	43	239	112	107	61	75	110	78	120	16	5	7	0	973
HEPATITIS AGUDA TIPO B (B16)	7	3	0	0	0	1	24	30	60	35	14	10	20	204
HEPATITIS AG. TIPO C (B17.1)	3	0	0	0	0	0	0	4	10	13	5	0	0	35
HEPAT. OTRAS AGUDAS (B17)	0	0	0	0	0	0	1	0	0	0	0	0	0	1
HEPATITIS NO ESPECIF. (B19)	2	3	7	4	3	4	16	21	62	36	5	10	0	173

PARALISIS FLACIDA < 15a. (G82.0)	0	0	0	0	0	0	0	0	0	0	0	0	0	0
NEUMONÍA (J12-J18)	337	738	170	122	82	81	105	118	426	280	102	225	50	2.836
INTOX. POR PLAGUICIDAS (T60)	0	0	0	0	0	0	0	0	2	0	0	0	0	2
MORD. SOSP. DE RABIA (A82)	2	98	64	98	54	61	39	38	120	104	33	45	2	758
FIEBRE (R50)	2.700	6.356	1.620	1.619	803	713	1.108	969	1.826	652	121	186	58	18.731
EFEC. ADVERSOS MEDICAMENTOS (Y40	0	1	0	0	0	0	0	2	1	3	0	0	0	7
EFEC. ADVERSOS VACUNAS (Y58-Y59)	1	1	0	0	0	0	0	1	3	1	0	1	0	8
RINOFARINGITIS AGUDA (J00)	330	1.202	496	483	338	411	513	576	1.464	662	158	211	6	6.850
SINUSITIS AGUDA (J01)	22	68	36	51	52	100	268	331	945	396	75	91	8	2.443
FARINGITIS AGUDA (J02)	234	1.154	452	574	398	395	694	691	1.770	817	199	200	33	7.611
AMIGDALITIS AGUDA (J03)	818	5.626	2.331	2.367	1.604	1.838	2.958	2.911	6.207	2.067	379	371	38	29.515
LARINGITIS Y TRAQUEITIS AGUDA (J	110	334	55	55	17	22	36	42	128	67	18	16	2	902
LARINGITIS OBSTRUCTIVA Y EPIGLOT	5	20	0	8	0	2	1	1	6	4	2	1	0	50
IRA VIAS RESP. SUP. NO ESPECIF.	1.420	6.063	2.431	2.486	1.494	1.595	2.473	2.412	6.580	3.518	1.082	1.436	5	32.995
BRONQUITIS AGUDA (J20)	236	1.153	398	384	312	347	664	852	2.942	2.063	567	835	13	10.766
BRONQUIOLITIS AGUDA MENOR DE 2 A	0	309	0	0	0	0	0	0	0	0	0	0	2	311
IRA NO ESPECIF. VIAS RESP. INFER	2.094	4.355	1.143	1.142	708	686	1.039	1.044	2.934	1.669	562	737	56	18.169
INFECCIÓN RESPIRATORIA AGUDA GRA	100	101	14	12	6	6	0	6	16	10	8	28	0	307
PESTE (A20)	0	0	0	0	0	0	0	0	0	0	0	0	0	0
SARS (U04.9)	0	0	0	0	0	0	0	0	0	0	0	0	0	0
VIRUELA (B03)	0	0	0	0	0	0	0	0	0	0	0	0	0	0
RUMOR DE EPIZOOTIAS	0	0	0	0	0	0	0	0	0	0	0	0	0	0
CHAGAS AGUDO (B57.1)	0	0	0	0	0	0	0	0	0	0	0	0	0	0
HANTAVIROSIS (B33.4)	0	0	0	0	0	0	0	0	0	0	0	0	0	0
SÍNDROME DE RUBEOLA CONGENITA (P	0	0	0	0	0	0	0	0	0	0	0	0	0	0
MALARIA VIVAX (B51)	0	0	0	0	0	0	0	0	0	0	0	0	0	0
MALARIA FALCIPARUM (B50)	0	0	0	0	0	0	0	0	0	0	0	0	0	0
MALARIA MALARIAE (B52)	0	0	0	0	0	0	0	0	0	0	0	0	0	0
MALARIA MIXTA (B50-B52)	0	0	0	0	0	0	0	0	0	0	0	0	0	0
FIEBRE DEL OESTE DEL NILO (A92.3	0	0	0	0	0	0	0	0	0	0	0	0	0	0
TOTAL DE PACIENTES ATENDIDOS	44.547	93.758	44.092	53.031	42.596	55.916	100.768	142.558	338.967	238.782	76.898	109.689	3.158	1.344.760
TOTAL DE PACIENTES HOSPITALIZADO	981	902	422	459	284	603	1.945	3.032	6.881	3.832	1.133	2.290	165	22.929

Fuente: EPI-12. Dirección de Vigilancia Epidemiológica

Cuadro Nº 343
Enfermedades de Notificación Obligatoria (EPI-12) según Grupos de Edad. Acumulado Total YARACUY, 2012

Enfermedad	-1 Año	1-4	5-6	7-9	10-11	12-14	15-19	20-24	25-44	45-59	60-64	65 y +	Ign.	Total general
COLERA (A00)	0	0	0	0	0	0	0	0	0	0	0	0	0	0
DIARREAS (A08-A09)	4.990	12.189	2.255	2.080	1.255	1.385	1.941	2.507	6.365	2.766	925	1.162	4	39.824
< 1 AÑO	4.990	0	0	0	0	0	0	0	0	0	0	0	0	4.990
1 - 4 AÑOS	0	12.189	0	0	0	0	0	0	0	0	0	0	0	12.189
5 AÑOS Y MAS	0	0	2.255	2.080	1.255	1.385	1.941	2.507	6.365	2.766	925	1.162	0	22.641
AMIBIASIS (A06)	91	336	88	144	67	62	86	91	294	141	41	47	0	1.488
FIEBRE TIFOIDEA (A01.0)	0	0	0	0	0	0	0	0	0	0	0	0	0	0
ETA Nº DE BROTES	0	0	0	0	0	0	0	0	0	0	0	0	3	3
CASOS ASOC. A BROTES DE ETA	1	0	0	0	0	0	2	0	2	0	0	0	0	5
HEPATITIS AGUDA TIPO A (B15)	0	25	19	22	8	6	10	7	4	0	0	2	0	103
TUBERCULOSIS (A15-A19)	0	0	0	0	1	1	11	6	32	17	4	11	0	83
INFLUENZA (J10-J11)	17	7	3	1	0	1	3	1	10	6	2	5	0	56
SIFILIS CONGENITA (A50)	2	0	0	0	0	1	0	0	0	0	0	0	0	3
INFECCIÓNASINTOMAT. VIH (Z21)	0	0	0	0	0	0	8	11	33	9	1	1	0	63
ENFERMEDAD VIH/SIDA (B20-B24)	0	1	0	0	0	0	0	1	6	1	0	0	0	9
TOSFERINA (A37)	79	19	0	0	0	0	0	0	0	0	0	0	0	98
PAROTIDITIS (B26)	3	26	11	13	5	8	7	5	11	7	1	0	0	97
TETANOS NEONATAL (A33)	0	0	0	0	0	0	0	0	0	0	0	0	0	0
TETANOS OBSTETRICO (A34)	0	0	0	0	0	0	0	0	0	0	0	0	0	0
TETANOS (OTROS) (A35)	0	0	0	0	0	0	0	0	0	0	0	0	0	0
DIFTERIA (A36)	0	0	0	0	0	0	0	0	0	0	0	0	0	0
SARAMPION SOSPECHA (B05)	3	1	0	0	0	0	0	0	0	0	0	0	0	4
RUBEOLA SOSPECHA (B06)	5	6	2	0	2	1	3	2	4	2	0	0	0	27
FIEBRE DENGUE SIN ALARMA (A97.0)	30	88	48	62	39	53	43	30	74	20	2	6	0	495
DENGUE CON ALARMA (A97.1)	0	0	0	0	0	0	0	0	1	0	0	0	0	1
DENGUE GRAVE / HEMORRAGICO (A91)	5	5	6	9	5	3	6	5	12	3	2	2	0	63
ENCEF. EQUINA VZLANA (A92.2)	0	0	0	0	0	0	0	0	0	0	0	0	0	0
FIEBRE AMARILLA (A95)	0	0	0	0	0	0	0	0	0	0	0	0	0	0
LEISHMANIASIS (B55)	1	0	4	3	3	8	8	8	37	20	1	4	0	97
ENFERMEDAD DE CHAGAS (B57)	0	0	0	0	0	0	3	1	5	15	6	25	0	55
RABIA HUMANA (A82)	0	0	0	0	0	0	0	0	0	0	0	0	0	0
FIEBRE HEMOR. VZLANA (A96.8)	0	0	0	0	0	0	0	0	0	0	0	0	0	0
LEPTOSPIROSIS (A27)	0	0	0	1	0	0	2	2	5	2	2	0	0	14
MENINGITIS VIRAL (A87)	0	0	0	0	0	0	0	2	2	0	0	0	0	4
MENINGITIS BACTERIANA (G00)	10	1	0	0	2	0	0	0	4	1	2	0	0	20
MENING. MENINGOCOCICA (A39.0)	0	0	0	0	0	0	0	0	0	0	0	0	0	0
ENFERMEDAD MENINGOCOCICA (A39.9)	0	0	0	0	0	0	0	0	0	0	0	0	0	0
VARICELA (B01)	42	216	95	176	85	120	100	61	91	12	2	6	0	1.006
HEPATITIS AGUDA TIPO B (B16)	2	0	1	0	2	2	3	10	41	17	6	11	2	97
HEPATITIS AG. TIPO C (B17.1)	0	0	0	0	0	0	1	1	5	6	5	1	1	20
HEPAT. OTRAS AGUDAS (B17)	0	1	1	1	0	2	2	0	1	0	0	0	0	8
HEPATITIS NO ESPECIF. (B19)	0	6	7	9	2	0	3	2	10	2	1	0	0	42

PARALISIS FLACIDA < 15a. (G82.0)	0	2	0	0	0	1	0	0	0	0	0	0	0	3
NEUMONÍA (J12-J18)	336	671	97	82	54	58	106	102	397	304	133	459	3	2.802
INTOX. POR PLAGUICIDAS (T60)	1	0	0	1	0	0	3	2	7	6	0	0	0	20
MORD. SOSP. DE RABIA (A82)	9	297	178	252	167	170	183	142	393	241	46	102	1	2.181
FIEBRE (R50)	7.504	18.194	5.014	4.786	2.259	2.091	2.112	1.745	3.376	1.192	239	437	8	48.957
EFEC. ADVERSOS MEDICAMENTOS (Y40	9	13	2	6	1	3	9	10	37	8	6	6	0	110
EFEC. ADVERSOS VACUNAS (Y58-Y59)	2	1	6	0	1	0	1	1	2	0	0	0	0	14
RINOFARINGITIS AGUDA (J00)	5.976	12.430	3.707	3.505	2.043	1.827	2.228	2.069	4.414	2.166	604	742	4	41.715
SINUSITIS AGUDA (J01)	68	229	125	241	186	298	555	517	1.435	613	115	144	5	4.531
FARINGITIS AGUDA (J02)	695	3.036	1.213	1.376	908	1.082	1.555	1.453	3.707	1.698	371	414	3	17.511
AMIGDALITIS AGUDA (J03)	2.146	14.479	5.579	6.225	3.540	6.405	5.475	5.544	12.090	4.154	757	785	14	67.193
LARINGITIS Y TRAQUEITIS AGUDA (J	150	505	135	89	76	52	75	59	225	111	22	39	0	1.538
LARINGITIS OBSTRUCTIVA Y EPIGLOT	0	0	0	0	0	0	0	0	0	0	0	0	0	0
IRA VIAS RESP. SUP. NO ESPECIF.	4.435	13.416	5.551	5.791	4.091	7.004	7.555	6.192	13.136	9.080	2.608	3.448	130	82.437
BRONQUITIS AGUDA (J20)	1.116	4.572	1.421	1.259	851	870	1.402	1.427	4.437	2.367	623	915	9	21.269
BRONQUIOLITIS AGUDA MENOR DE 2 A	0	1.278	0	0	0	0	0	0	0	0	2	0	5	1.285
IRA NO ESPECIF. VIAS RESP. INFER	1.022	2.227	468	435	164	176	256	249	790	399	107	320	3	6.616
INFECCIÓN RESPIRATORIA AGUDA GRA	168	264	28	21	17	5	13	5	51	38	17	80	0	707
PESTE (A20)	0	0	0	0	0	0	0	0	0	0	0	0	0	0
SARS (U04.9)	0	0	0	0	0	0	0	0	0	0	0	0	0	0
VIRUELA (B03)	0	0	0	0	0	0	0	0	0	0	0	0	0	0
RUMOR DE EPIZOOTIAS	0	0	0	0	0	0	0	0	0	0	0	0	0	0
CHAGAS AGUDO (B57.1)	0	0	0	0	0	0	0	0	0	0	1	0	0	1
HANTAVIROSIS (B33.4)	0	0	0	0	0	0	0	0	0	0	0	0	0	0
SÍNDROME DE RUBEOLA CONGENITA (P	0	0	0	0	0	0	0	0	0	0	0	0	0	0
MALARIA VIVAX (B51)	0	0	1	0	0	0	3	2	3	0	0	0	0	9
MALARIA FALCIPARUM (B50)	0	0	0	0	0	0	2	1	2	2	0	0	0	7
MALARIA MALARIAE (B52)	0	0	0	0	0	0	0	0	0	0	0	0	0	0
MALARIA MIXTA (B50-B52)	0	0	0	0	0	0	0	0	0	0	0	0	0	0
FIEBRE DEL OESTE DEL NILO (A92.3	0	0	0	0	0	0	0	0	0	0	0	0	0	0
TOTAL DE PACIENTES ATENDIDOS	145.207	325.335	128.057	147.342	104.327	139.117	262.650	293.544	694.589	427.839	124.352	199.782	886	2.993.027
TOTAL DE PACIENTES HOSPITALIZADO	887	1.485	493	521	345	286	1.268	1.834	4.811	2.774	1.195	2.854	15	18.768

Fuente: EPI-12. Dirección de Vigilancia Epidemiológica

Cuadro Nº 344
Enfermedades de Notificación Obligatoria (EPI-12) según Grupos de Edad. Acumulado Total ZULIA, 2012

Enfermedad	-1 Año	1-4	5-6	7-9	10-11	12-14	15-19	20-24	25-44	45-59	60-64	65 y +	Ign.	Total general
COLERA (A00)	0	0	0	0	0	0	0	0	0	0	0	0	0	0
DIARREAS (A08-A09)	47.561	85.897	16.462	15.261	9.771	10.200	13.416	18.601	41.186	21.002	7.382	10.500	0	297.239
< 1 AÑO	47.561	0	0	0	0	0	0	0	0	0	0	0	0	47.561
1 - 4 AÑOS	0	85.897	0	0	0	0	0	0	0	0	0	0	0	85.897
5 AÑOS Y MAS	0	0	16.462	15.261	9.771	10.200	13.416	18.601	41.186	21.002	7.382	10.500	0	163.781
AMIBIASIS (A06)	3.183	7.449	1.797	1.873	1.082	1.051	1.479	1.657	3.899	1.983	567	671	0	26.691
FIEBRE TIFOIDEA (A01.0)	0	0	0	0	0	0	0	0	0	0	0	0	0	0
ETA Nº DE BROTES	0	0	0	0	0	0	0	0	0	0	0	0	5	5
CASOS ASOC. A BROTES DE ETA	0	13	6	14	12	13	13	5	8	0	0	0	0	84
HEPATITIS AGUDA TIPO A (B15)	10	93	58	88	41	70	57	49	80	17	4	8	0	575
TUBERCULOSIS (A15-A19)	13	27	9	9	8	10	28	53	167	132	30	105	0	591
INFLUENZA (J10-J11)	1	2	0	1	0	0	1	4	10	10	1	3	0	33
SIFILIS CONGENITA (A50)	0	0	0	0	0	0	0	0	0	0	0	0	0	0
INFECCIÓNASINTOMAT. VIH (Z21)	0	0	0	1	0	0	12	40	172	32	4	8	0	269
ENFERMEDAD VIH/SIDA (B20-B24)	2	6	0	1	0	0	20	50	169	63	7	6	0	324
TOSFERINA (A37)	1	0	0	0	0	0	0	0	1	0	0	0	0	2
PAROTIDITIS (B26)	31	222	95	92	35	36	25	27	53	21	1	3	0	641
TETANOS NEONATAL (A33)	1	0	0	0	0	0	0	0	0	0	0	0	0	1
TETANOS OBSTETRICO (A34)	0	0	0	0	0	0	0	0	0	0	0	0	0	0
TETANOS (OTROS) (A35)	0	1	0	1	0	1	0	0	1	1	0	0	0	5
DIFTERIA (A36)	0	0	0	0	0	0	0	0	0	0	0	0	0	0
SARAMPION SOSPECHA (B05)	24	19	2	2	3	0	1	3	1	0	0	0	0	55
RUBEOLA SOSPECHA (B06)	70	56	13	17	8	3	2	4	6	4	0	1	0	184
FIEBRE DENGUE SIN ALARMA (A97.0)	119	370	209	381	244	363	519	404	809	273	40	85	0	3.816
DENGUE CON ALARMA (A97.1)	0	0	0	0	0	0	0	0	0	0	0	0	0	0
DENGUE GRAVE / HEMORRAGICO (A91)	11	15	11	21	11	15	21	18	38	7	4	3	0	175
ENCEF. EQUINA VZLANA (A92.2)	0	0	0	0	0	0	0	0	0	0	0	0	0	0
FIEBRE AMARILLA (A95)	0	0	0	0	0	0	0	0	0	0	0	0	0	0
LEISHMANIASIS (B55)	0	0	1	1	0	3	3	0	17	7	2	4	0	38
ENFERMEDAD DE CHAGAS (B57)	0	0	0	0	0	0	0	0	0	0	0	0	0	0
RABIA HUMANA (A82)	0	0	0	0	0	0	0	0	0	0	0	0	0	0
FIEBRE HEMOR. VZLANA (A96.8)	0	0	0	0	0	0	0	0	0	0	0	0	0	0
LEPTOSPIROSIS (A27)	0	0	0	0	0	0	0	0	0	0	0	0	0	0
MENINGITIS VIRAL (A87)	3	5	2	1	0	0	0	0	5	0	0	0	0	16
MENINGITIS BACTERIANA (G00)	26	18	5	4	1	3	3	1	4	4	2	2	0	73
MENING. MENINGOCOCICA (A39.0)	0	0	0	0	0	0	0	0	0	0	0	0	0	0
ENFERMEDAD MENINGOCOCICA (A39.9)	0	0	0	0	0	0	0	0	0	0	0	0	0	0
VARICELA (B01)	686	2.431	1.210	1.471	868	1.013	1.166	1.111	1.830	439	63	62	0	12.350
HEPATITIS AGUDA TIPO B (B16)	1	2	2	5	1	2	0	4	5	4	0	0	0	26
HEPATITIS AG. TIPO C (B17.1)	0	0	3	2	1	1	0	1	0	0	0	1	0	9
HEPAT. OTRAS AGUDAS (B17)	7	70	46	57	24	34	43	31	43	15	2	4	0	376

HEPATITIS NO ESPECIF. (B19)	34	478	328	406	148	222	262	245	402	125	19	21	0	2.690
PARALISIS FLACIDA < 15a. (G82.0)	0	8	1	5	0	0	0	0	0	0	0	0	0	14
NEUMONÍA (J12-J18)	6.623	11.220	1.903	1.660	926	942	1.118	1.435	4.330	3.185	1.558	3.181	0	38.081
INTOX. POR PLAGUICIDAS (T60)	6	35	8	12	5	4	16	15	29	34	7	7	0	178
MORD. SOSP. DE RABIA (A82)	215	2.385	1.306	1.843	1.094	1.153	1.132	930	2.183	1.274	388	638	0	14.541
FIEBRE (R50)	38.553	71.197	20.811	18.497	10.730	11.312	13.828	12.096	19.625	8.165	3.015	3.611	0	231.440
EFEC. ADVERSOS MEDICAMENTOS (Y40	23	52	14	14	9	19	36	50	143	98	28	47	0	533
EFEC. ADVERSOS VACUNAS (Y58-Y59)	0	0	0	0	0	0	0	0	0	0	0	0	0	0
RINOFARINGITIS AGUDA (J00)	24.141	48.663	16.133	14.796	8.582	8.421	9.719	10.126	19.805	11.255	3.851	3.926	0	179.418
SINUSITIS AGUDA (J01)	156	687	456	551	409	605	1.036	1.460	4.050	2.070	575	569	0	12.624
FARINGITIS AGUDA (J02)	5.640	17.336	7.398	8.097	5.317	6.727	8.860	9.542	19.277	10.646	3.348	2.929	0	105.117
AMIGDALITIS AGUDA (J03)	15.086	71.752	25.546	26.882	17.043	18.542	24.665	26.937	54.341	22.264	6.122	5.072	0	314.252
LARINGITIS Y TRAQUEITIS AGUDA (J	604	2.482	745	718	622	638	669	899	1.110	689	297	199	0	9.672
LARINGITIS OBSTRUCTIVA Y EPIGLOT	42	133	31	20	18	10	14	13	25	12	11	6	0	335
IRA VIAS RESP. SUP. NO ESPECIF.	35.832	109.188	39.266	38.015	22.197	22.675	26.325	29.634	64.172	37.423	13.766	16.108	0	454.601
BRONQUITIS AGUDA (J20)	13.704	37.844	10.685	10.326	6.455	6.814	8.815	10.904	27.977	18.171	6.275	7.911	0	165.881
BRONQUIOLITIS AGUDA MENOR DE 2 A	6	13.409	0	0	0	0	0	0	0	0	0	0	0	13.415
IRA NO ESPECIF. VIAS RESP. INFER	8.986	22.263	7.692	7.411	4.656	4.777	5.564	6.636	13.173	7.916	3.373	3.758	0	96.205
INFECCIÓN RESPIRATORIA AGUDA GRA	2	0	0	0	0	0	0	0	0	0	0	0	0	2
PESTE (A20)	0	0	0	0	0	0	0	0	0	0	0	0	0	0
SARS (U04.9)	0	0	0	0	0	0	0	0	0	0	0	0	0	0
VIRUELA (B03)	0	0	0	0	0	0	0	0	0	0	0	0	0	0
RUMOR DE EPIZOOTIAS	0	0	0	0	0	0	0	0	0	0	0	0	0	0
CHAGAS AGUDO (B57.1)	0	0	0	0	0	0	0	0	0	0	0	0	0	0
HANTAVIROSIS (B33.4)	0	0	0	0	0	0	0	0	0	0	0	0	0	0
SÍNDROME DE RUBEOLA CONGENITA (P	0	0	0	0	0	0	0	0	0	0	0	0	0	0
MALARIA VIVAX (B51)	6	18	6	9	7	9	24	26	63	16	3	6	0	193
MALARIA FALCIPARUM (B50)	0	0	0	0	0	1	1	2	4	2	0	0	0	10
MALARIA MALARIAE (B52)	0	0	0	0	0	0	0	0	0	0	0	0	0	0
MALARIA MIXTA (B50-B52)	0	0	0	0	0	0	0	0	0	0	0	0	0	0
FIEBRE DEL OESTE DEL NILO (A92.3	0	0	0	0	0	0	0	0	0	0	0	0	0	0
TOTAL DE PACIENTES ATENDIDOS	603.315	1.251.246	593.852	691.052	527.364	644.977	951.702	1.301.163	2.825.966	1.941.810	650.601	884.923	0	12.867.971
TOTAL DE PACIENTES HOSPITALIZADO	10.450	11.784	4.054	4.216	2.842	3.781	9.872	12.802	31.110	20.412	8.196	15.821	0	135.340

Fuente: EPI-12. Dirección de Vigilancia Epidemiológica