Gobierno **Bolivariano** de Venezuela

Ministerio del Poder Popular para la **Salud**

Anuario de Morbilidad 2011

Gobierno **Bolivariano** de Venezuela | Ministerio del Poder Popular para la **Salud**

DRA. EUGENIA SADER CASTELLANOS

MINISTRA

DRA. MIRIAN MORALES

VICEMISTRA DE REDES DE SALUD COLECTIVA

DR. JOSÉ MANUEL GARCIA

DIRECTOR GENERAL DE EPIDEMIOLOGÍA

DRA. FÁTIMA GARRIDO

DIRECTORA DE VIGILANCIA EPIDEMIOLÓGICA

PRESENTACION

El Ministerio del Poder Popular para la Salud, a través de la Dirección General de Epidemiología y la Dirección de Vigilancia Epidemiológica, como parte de sus competencias, orientadas a desarrollar y dirigir el Sistema Nacional de Vigilancia Epidemiológica, así como velar por la recolección sistemática de datos, su procesamiento y análisis con la finalidad de elaborar los perfiles epidemiológicos y las estadísticas respectivas a nivel nacional, tiene el agrado de presentar el Anuario de Morbilidad de la República Bolivariana de Venezuela, edición año 2011.

En el ámbito de la Salud Pública, es indispensable disponer de información epidemiológica oportuna y confiable para la toma de decisiones. Esta información es la base para la distribución estratégica de recursos materiales y humanos, elementos fundamentales para la planeación de proyectos de prevención y control, así como de su evaluación.

Con la información general presentada en este anuario, se conocerá el panorama epidemiológico del país, y será útil para conformar un marco de referencia para la mejor interpretación de los fenómenos de salud–enfermedad, por parte de aquellos quienes tienen la responsabilidad de la toma de decisiones.

Es también propósito de la presentación de este anuario, mantener actualizada la información epidemiológica nacional, su difusión, promoción de su uso y simultáneamente mejorar su calidad, contribuyendo igualmente a fortalecer el sistema nacional de información y fomento de la cultura estadística.

El grupo de enfermedades que se presentan, son de interés para la salud pública nacional, por las repercusiones que tienen para la población, basados en la magnitud, trascendencia y vulnerabilidad. Las mismas están contenidas en los instrumentos de registro del sistema de Vigilancia Epidemiológica Nacional. Algunas de ellas están sujetas a estricta Vigilancia Epidemiológica, e incluso para algunas existen subsistemas especializados que permiten profundizar en su detección.

La información que se presenta en el presente anuario corresponde a la consolidación de la información generada por los 13.092 establecimientos de salud que conforman las unidades de notificación del Sistema de Vigilancia Epidemiológica Nacional, referente a las actividades médico asistenciales que se originan en los establecimientos de salud y la cual corresponde al instrumento EPI-15. Estas unidades incluyen los establecimientos de la Misión Barrio Adentro, los cuales representan el 66.58% (n=8.717); del total de las unidades notificantes, registrándose un incremento porcentual de las mismas del 6.89% en el número de estas unidades, en relación al año 2009. Los datos generados fueron revisados y validados.

El anuario de Morbilidad se organiza en 3 grandes áreas. La primera corresponde al perfil del nivel nacional, en el cual se presentan los datos consolidados de la siguiente forma: un primer cuadro conteniendo la morbilidad registrada por enfermedades y sistemas y aparatos, mostrando el número de casos que generaron consultas, de acuerdo a si el mismo se realizó

por primera vez (columna identificada como P), si es un diagnóstico al que se le está haciendo seguimiento clínico (columna identificada S), o si el diagnóstico fue un hallazgo de la consulta y no fue el motivo que originó la misma (columna identificada X). Un segundo cuadro, mostrando las 25 primeras causas de consulta, El tercer cuadro corresponde a la morbilidad registrada por sistema y aparato, de acuerdo al número de diagnósticos, la tasa de morbilidad, el porcentaje y la concentración, un cuarto cuadro presenta la distribución de los diagnósticos para cada uno de los aparatos y sistemas y por último la morbilidad agrupada por Síndrome (Febril Eruptivo, Febril Hemorrágico, Febril Ictérico, Respiratorio, Gastrointestinal, Neurológico, Febril con Linfadenopatía. La segunda área corresponde a la presentación de la morbilidad por Entidad Federal siguiendo el mismo esquema que el utilizado para el nivel nacional. Una tercera que corresponde a las Enfermedades de Notificación Obligatoria Venezuela y todos los estados con sus respectivas tasas.

El Ministerio del Poder Popular para la Salud siguiendo directrices que nos conduzcan a tener una información oportuna, veraz y que nos permita trazar estrategias que conduzcan al mejoramiento de las condiciones de vida de las mujeres y hombres que hacen vida en la República Bolivariana de Venezuela ha implementado en las 24 Entidades Federales que conforman este país un Sistema integral de información que permite la carga de toda la información requerida para la toma de decisiones (Morbilidad, Mortalidad Inmunizaciones Programas y fichas requerida para la Vigilancia Especializada.

Dirección de Vigilancia Epidemiológica

ÍNDICE

	Página
Estructura Organizativa de la Dirección de Vigilancia Epidemiológica……..	24
Comentarios……	25-40
VENEZUELA	
Morbilidad Registrada por Enfermedades, Aparatos y Sistemas, 2010…….	41-44
Morbilidad Registrada Red Ambulatoria. Informe EPI 15, 2010……..	45
Morbilidad registrada por Sistemas y Aparatos, 2010…….	46
Morbilidad registrada por Enfermedades Infecciosas y Parasitarias, 2010……..	47
Morbilidad registrada por Enfermedades del Sistema Respiratorio, 2010……..	48
Morbilidad registrada por Enfermedades del Sistema Digestivo, 2010……..	48
Morbilidad registrada por Traumatismo y Envenenamiento, 2010……..	48
Causas Externas de Morbilidad, 2010……..	49
Morbilidad registrada por Síntomas Signos y Hallazgo Anormales, 2010…….	49
Morbilidad registrada por Agrupada según Síndrome Febril Eruptivo, 2010…….	49
Morbilidad registrada por Agrupada según Síndrome Febril Hemorrágico, 2010.	49
Morbilidad registrada Agrupada según Síndrome Febril Ictérico, 2010……..	50
Morbilidad registrada Agrupada según Síndrome Respiratorios, 2010……..	50
Morbilidad registrada Agrupada según Síndrome Gastrointestinal, 2010……..	50
Morbilidad registrada Agrupada según Síndrome Neurológico, 2010…….	51
Morbilidad registrada Agrupada según Síndrome Febril Linfoadenopatía, 2010.	51
AMAZONAS	
Morbilidad Registrada por Enfermedades, Aparatos y Sistemas, 2010…….	52-55
Morbilidad Registrada Red Ambulatoria. Informe EPI 15, 2010……..	56

Morbilidad registrada por Sistemas y Aparatos, 2010……. 57

Morbilidad registrada por Enfermedades Infecciosas y Parasitarias, 2010…….. 58

Morbilidad registrada por Enfermedades del Sistema Respiratorio, 2010…….. 59

Morbilidad registrada por Enfermedades del Sistema Digestivo, 2010…….. 59

Morbilidad registrada por Traumatismo y Envenenamiento, 2010…….. 59

Causas Externas de Morbilidad, 2010…….. 60

Morbilidad registrada por Síntomas Signos y Hallazgo Anormales, 2010……. 61

Morbilidad registrada por Agrupada según Síndrome Febril Eruptivo, 2010……. 60

Morbilidad registrada por Agrupada según Síndrome Febril Hemorrágico, 2010. 60

Morbilidad registrada Agrupada según Síndrome Febril Ictérico, 2010…….. 61

Morbilidad registrada Agrupada según Síndrome Respiratorios, 2010…….. 61

Morbilidad registrada Agrupada según Síndrome Gastrointestinal, 2010…….. 61

Morbilidad registrada Agrupada según Síndrome Neurológico, 2010……. 62

Morbilidad registrada Agrupada según Síndrome Febril Linfoadenopatía, 2010. 62

ANZOÁTEGUI

Morbilidad Registrada por Enfermedades, Aparatos y Sistemas, 2010……. 63-66

Morbilidad Registrada Red Ambulatoria. Informe EPI 15, 2010…….. 67

Morbilidad registrada por Sistemas y Aparatos, 2010……. 68

Morbilidad registrada por Enfermedades Infecciosas y Parasitarias, 2010…….. 69

Morbilidad registrada por Enfermedades del Sistema Respiratorio, 2010…….. 70

Morbilidad registrada por Enfermedades del Sistema Digestivo, 2010…….. 70

Morbilidad registrada por Traumatismo y Envenenamiento, 2010…….. 70

Causas Externas de Morbilidad, 2010…….. 71

Morbilidad registrada por Síntomas Signos y Hallazgo Anormales, 2010……. 71

Morbilidad registrada por Agrupada según Síndrome Febril Eruptivo, 2010……. 71

Morbilidad registrada por Agrupada según Síndrome Febril Hemorrágico, 2010. 71

Morbilidad registrada Agrupada según Síndrome Febril Ictérico, 2010…….. 72

Morbilidad registrada Agrupada según Síndrome Respiratorios, 2010…….. 72

Morbilidad registrada Agrupada según Síndrome Gastrointestinal, 2010…….. 72

Morbilidad registrada Agrupada según Síndrome Neurológico, 2010…….. 73

Morbilidad registrada Agrupada según Síndrome Febril Linfoadenopatía, 2010. 73

APURE

Morbilidad Registrada por Enfermedades, Aparatos y Sistemas, 2010……. 74-77

Morbilidad Registrada Red Ambulatoria. Informe EPI 15, 2010…….. 78

Morbilidad registrada por Sistemas y Aparatos, 2010……. 79

Morbilidad registrada por Enfermedades Infecciosas y Parasitarias, 2010…….. 80

Morbilidad registrada por Enfermedades del Sistema Respiratorio, 2010…….. 81

Morbilidad registrada por Enfermedades del Sistema Digestivo, 2010…….. 81

Morbilidad registrada por Traumatismo y Envenenamiento, 2010…….. 81

Causas Externas de Morbilidad, 2010…….. 82

Morbilidad registrada por Síntomas Signos y Hallazgo Anormales, 2010……. 82

Morbilidad registrada por Agrupada según Síndrome Febril Eruptivo, 2010……. 82

Morbilidad registrada por Agrupada según Síndrome Febril Hemorrágico, 2010. 82

Morbilidad registrada Agrupada según Síndrome Febril Ictérico, 2010…….. 83

Morbilidad registrada Agrupada según Síndrome Respiratorios, 2010…….. 83

Morbilidad registrada Agrupada según Síndrome Gastrointestinal, 2010…….. 83

Morbilidad registrada Agrupada según Síndrome Neurológico, 2010……. 84

Morbilidad registrada Agrupada según Síndrome Febril Linfoadenopatía, 2010. 84

ARAGUA

Morbilidad Registrada por Enfermedades, Aparatos y Sistemas, 2010……. 85-88

Morbilidad Registrada Red Ambulatoria. Informe EPI 15, 2010…….. 89

Morbilidad registrada por Sistemas y Aparatos, 2010……. 90

Morbilidad registrada por Enfermedades Infecciosas y Parasitarias, 2010…….. 91

Morbilidad registrada por Enfermedades del Sistema Respiratorio, 2010…….. 92

Morbilidad registrada por Enfermedades del Sistema Digestivo, 2010…….. 92

Morbilidad registrada por Traumatismo y Envenenamiento, 2010…….. 92

Causas Externas de Morbilidad, 2010…….. 93

Morbilidad registrada por Síntomas Signos y Hallazgo Anormales, 2010……. 93

Morbilidad registrada por Agrupada según Síndrome Febril Eruptivo, 2010……. 93

Morbilidad registrada por Agrupada según Síndrome Febril Hemorrágico, 2010. 93

Morbilidad registrada Agrupada según Síndrome Febril Ictérico, 2010…….. 94

Morbilidad registrada Agrupada según Síndrome Respiratorios, 2010…….. 94

Morbilidad registrada Agrupada según Síndrome Gastrointestinal, 2010…….. 94

Morbilidad registrada Agrupada según Síndrome Neurológico, 2010……. 95

Morbilidad registrada Agrupada según Síndrome Febril Linfoadenopatía, 2010. 95

BARINAS

Morbilidad Registrada por Enfermedades, Aparatos y Sistemas, 2010……. 96-99

Morbilidad Registrada Red Ambulatoria. Informe EPI 15, 2010…….. 100

Morbilidad registrada por Sistemas y Aparatos, 2010……. 101

Morbilidad registrada por Enfermedades Infecciosas y Parasitarias, 2010…….. 102

Morbilidad registrada por Enfermedades del Sistema Respiratorio, 2010…….. 103

Morbilidad registrada por Enfermedades del Sistema Digestivo, 2010…….. 103

Morbilidad registrada por Traumatismo y Envenenamiento, 2010…….. 103

Causas Externas de Morbilidad, 2010…….. 104

Morbilidad registrada por Síntomas Signos y Hallazgo Anormales, 2010……. 104

Morbilidad registrada por Agrupada según Síndrome Febril Eruptivo, 2010……. 104

Morbilidad registrada por Agrupada según Síndrome Febril Hemorrágico, 2010. 104

Morbilidad registrada Agrupada según Síndrome Febril Ictérico, 2010…….. 105

Morbilidad registrada Agrupada según Síndrome Respiratorios, 2010…….. 105

Morbilidad registrada Agrupada según Síndrome Gastrointestinal, 2010…….. 105

Morbilidad registrada Agrupada según Síndrome Neurológico, 2010……. 106

Morbilidad registrada Agrupada según Síndrome Febril Linfoadenopatía, 2010. 106

BOLÍVAR

Morbilidad Registrada por Enfermedades, Aparatos y Sistemas, 2010……. 107-110

Morbilidad Registrada Red Ambulatoria. Informe EPI 15, 2010…….. 111

Morbilidad registrada por Sistemas y Aparatos, 2010……. 112

Morbilidad registrada por Enfermedades Infecciosas y Parasitarias, 2010…….. 113

Morbilidad registrada por Enfermedades del Sistema Respiratorio, 2010…….. 114

Morbilidad registrada por Enfermedades del Sistema Digestivo, 2010…….. 114

Morbilidad registrada por Traumatismo y Envenenamiento, 2010…….. 114

Causas Externas de Morbilidad, 2010…….. 115

Morbilidad registrada por Síntomas Signos y Hallazgo Anormales, 2010……. 115

Morbilidad registrada por Agrupada según Síndrome Febril Eruptivo, 2010……. 115

Morbilidad registrada por Agrupada según Síndrome Febril Hemorrágico, 2010. 115

Morbilidad registrada Agrupada según Síndrome Febril Ictérico, 2010…….. 116

Morbilidad registrada Agrupada según Síndrome Respiratorios, 2010…….. 116

Morbilidad registrada Agrupada según Síndrome Gastrointestinal, 2010…….. 116

Morbilidad registrada Agrupada según Síndrome Neurológico, 2010…….. 117

Morbilidad registrada Agrupada según Síndrome Febril Linfoadenopatía, 2010. 117

CARABOBO

Morbilidad Registrada por Enfermedades, Aparatos y Sistemas, 2010……. 118-121

Morbilidad Registrada Red Ambulatoria. Informe EPI 15, 2010…….. 122

Morbilidad registrada por Sistemas y Aparatos, 2010……. 123

Morbilidad registrada por Enfermedades Infecciosas y Parasitarias, 2010…….. 124

Morbilidad registrada por Enfermedades del Sistema Respiratorio, 2010…….. 125

Morbilidad registrada por Enfermedades del Sistema Digestivo, 2010…….. 125

Morbilidad registrada por Traumatismo y Envenenamiento, 2010…….. 125

Causas Externas de Morbilidad, 2010…….. 126

Morbilidad registrada por Síntomas Signos y Hallazgo Anormales, 2010……. 126

Morbilidad registrada por Agrupada según Síndrome Febril Eruptivo, 2010……. 126

Morbilidad registrada por Agrupada según Síndrome Febril Hemorrágico, 2010. 124

Morbilidad registrada Agrupada según Síndrome Febril Ictérico, 2010…….. 127

Morbilidad registrada Agrupada según Síndrome Respiratorios, 2010…….. 127

Morbilidad registrada Agrupada según Síndrome Gastrointestinal, 2010…….. 127

Morbilidad registrada Agrupada según Síndrome Neurológico, 2010……. 128

Morbilidad registrada Agrupada según Síndrome Febril Linfoadenopatía, 2010. 128

COJEDES

Morbilidad Registrada por Enfermedades, Aparatos y Sistemas, 2010……. 129-132

Morbilidad Registrada Red Ambulatoria. Informe EPI 15, 2010…….. 133

Morbilidad registrada por Sistemas y Aparatos, 2010……. 134

Morbilidad registrada por Enfermedades Infecciosas y Parasitarias, 2010…….. 135

Morbilidad registrada por Enfermedades del Sistema Respiratorio, 2010…….. 136

Morbilidad registrada por Enfermedades del Sistema Digestivo, 2010…….. 136

Morbilidad registrada por Traumatismo y Envenenamiento, 2010…….. 136

Causas Externas de Morbilidad, 2010…….. 137

Morbilidad registrada por Síntomas Signos y Hallazgo Anormales, 2010……. 137

Morbilidad registrada por Agrupada según Síndrome Febril Eruptivo, 2010……. 137

Morbilidad registrada por Agrupada según Síndrome Febril Hemorrágico, 2010. 137

Morbilidad registrada Agrupada según Síndrome Febril Ictérico, 2010…….. 138

Morbilidad registrada Agrupada según Síndrome Respiratorios, 2010…….. 138

Morbilidad registrada Agrupada según Síndrome Gastrointestinal, 2010…….. 138

Morbilidad registrada Agrupada según Síndrome Neurológico, 2010……. 139

Morbilidad registrada Agrupada según Síndrome Febril Linfoadenopatía, 2010. 139

DELTA AMACURO

Morbilidad Registrada por Enfermedades, Aparatos y Sistemas, 2010……. 140-143

Morbilidad Registrada Red Ambulatoria. Informe EPI 15, 2010…….. 144

Morbilidad registrada por Sistemas y Aparatos, 2010……. 145

Morbilidad registrada por Enfermedades Infecciosas y Parasitarias, 2010…….. 146

Morbilidad registrada por Enfermedades del Sistema Respiratorio, 2010…….. 147

Morbilidad registrada por Enfermedades del Sistema Digestivo, 2010…….. 147

Morbilidad registrada por Traumatismo y Envenenamiento, 2010…….. 147

Causas Externas de Morbilidad, 2010…….. 148

Morbilidad registrada por Síntomas Signos y Hallazgo Anormales, 2010……. 148

Morbilidad registrada por Agrupada según Síndrome Febril Eruptivo, 2010……. 148

Morbilidad registrada por Agrupada según Síndrome Febril Hemorrágico, 2010. 148

Morbilidad registrada Agrupada según Síndrome Febril Ictérico, 2010…….. 149

Morbilidad registrada Agrupada según Síndrome Respiratorios, 2010…….. 149

Morbilidad registrada Agrupada según Síndrome Gastrointestinal, 2010…….. 149

Morbilidad registrada Agrupada según Síndrome Neurológico, 2010……. 150

Morbilidad registrada Agrupada según Síndrome Febril Linfoadenopatía, 2010. 150

DISTRITO CAPITAL

Morbilidad Registrada por Enfermedades, Aparatos y Sistemas, 2010……. 151-154

Morbilidad Registrada Red Ambulatoria. Informe EPI 15, 2010…….. 155

Morbilidad registrada por Sistemas y Aparatos, 2010…….. 156

Morbilidad registrada por Enfermedades Infecciosas y Parasitarias, 2010…….. 157

Morbilidad registrada por Enfermedades del Sistema Respiratorio, 2010…….. 158

Morbilidad registrada por Enfermedades del Sistema Digestivo, 2010…….. 158

Morbilidad registrada por Traumatismo y Envenenamiento, 2010…….. 158

Causas Externas de Morbilidad, 2010…….. 159

Morbilidad registrada por Síntomas Signos y Hallazgo Anormales, 2010……. 159

Morbilidad registrada por Agrupada según Síndrome Febril Eruptivo, 2010……. 159

Morbilidad registrada por Agrupada según Síndrome Febril Hemorrágico, 2010. 159

Morbilidad registrada Agrupada según Síndrome Febril Ictérico, 2010…….. 160

Morbilidad registrada Agrupada según Síndrome Respiratorios, 2010…….. 160

Morbilidad registrada Agrupada según Síndrome Gastrointestinal, 2010…….. 160

Morbilidad registrada Agrupada según Síndrome Neurológico, 2010……. 161

Morbilidad registrada Agrupada según Síndrome Febril Linfoadenopatía, 2010. 161

FALCÓN

Morbilidad Registrada por Enfermedades, Aparatos y Sistemas, 2010……. 162-165

Morbilidad Registrada Red Ambulatoria. Informe EPI 15, 2010…….. 166

Morbilidad registrada por Sistemas y Aparatos, 2010……. 167

Morbilidad registrada por Enfermedades Infecciosas y Parasitarias, 2010…….. 168

Morbilidad registrada por Enfermedades del Sistema Respiratorio, 2010…….. 169

Morbilidad registrada por Enfermedades del Sistema Digestivo, 2010…….. 169

Morbilidad registrada por Traumatismo y Envenenamiento, 2010…….. 169

Causas Externas de Morbilidad, 2010…….. 170

Morbilidad registrada por Síntomas Signos y Hallazgo Anormales, 2010……. 170

Morbilidad registrada por Agrupada según Síndrome Febril Eruptivo, 2010……. 170

Morbilidad registrada por Agrupada según Síndrome Febril Hemorrágico, 2010. 170

Morbilidad registrada Agrupada según Síndrome Febril Ictérico, 2010…….. 171

Morbilidad registrada Agrupada según Síndrome Respiratorios, 2010…….. 171

Morbilidad registrada Agrupada según Síndrome Gastrointestinal, 2010…….. 171

Morbilidad registrada Agrupada según Síndrome Neurológico, 2010……. 172

Morbilidad registrada Agrupada según Síndrome Febril Linfoadenopatía, 2010. 172

GUÁRICO

Morbilidad Registrada por Enfermedades, Aparatos y Sistemas, 2010……. 173-176

Morbilidad Registrada Red Ambulatoria. Informe EPI 15, 2010…….. 177

Morbilidad registrada por Sistemas y Aparatos, 2010……. 178

Morbilidad registrada por Enfermedades Infecciosas y Parasitarias, 2010…….. 179

Morbilidad registrada por Enfermedades del Sistema Respiratorio, 2010…….. 180

Morbilidad registrada por Enfermedades del Sistema Digestivo, 2010…….. 180

Morbilidad registrada por Traumatismo y Envenenamiento, 2010…….. 180

Causas Externas de Morbilidad, 2010…….. 181

Morbilidad registrada por Síntomas Signos y Hallazgo Anormales, 2010……. 181

Morbilidad registrada por Agrupada según Síndrome Febril Eruptivo, 2010……. 181

Morbilidad registrada por Agrupada según Síndrome Febril Hemorrágico, 2010. 181

Morbilidad registrada Agrupada según Síndrome Febril Ictérico, 2010…….. 182

Morbilidad registrada Agrupada según Síndrome Respiratorios, 2010…….. 182

Morbilidad registrada Agrupada según Síndrome Gastrointestinal, 2010…….. 182

Morbilidad registrada Agrupada según Síndrome Neurológico, 2010……. 183

Morbilidad registrada Agrupada según Síndrome Febril Linfoadenopatía, 2010. 183

LARA

Morbilidad Registrada por Enfermedades, Aparatos y Sistemas, 2010……. 184-187

Morbilidad Registrada Red Ambulatoria. Informe EPI 15, 2010…….. 188

Morbilidad registrada por Sistemas y Aparatos, 2010……. 189

Morbilidad registrada por Enfermedades Infecciosas y Parasitarias, 2010…….. 190

Morbilidad registrada por Enfermedades del Sistema Respiratorio, 2010…….. 191

Morbilidad registrada por Enfermedades del Sistema Digestivo, 2010…….. 191

Morbilidad registrada por Traumatismo y Envenenamiento, 2010…….. 191

Causas Externas de Morbilidad, 2010…….. 192

Morbilidad registrada por Síntomas Signos y Hallazgo Anormales, 2010……. 192

Morbilidad registrada por Agrupada según Síndrome Febril Eruptivo, 2010……. 192

Morbilidad registrada por Agrupada según Síndrome Febril Hemorrágico, 2010. 192

Morbilidad registrada Agrupada según Síndrome Febril Ictérico, 2010…….. 193

Morbilidad registrada Agrupada según Síndrome Respiratorios, 2010…….. 193

Morbilidad registrada Agrupada según Síndrome Gastrointestinal, 2010…….. 193

Morbilidad registrada Agrupada según Síndrome Neurológico, 2010…….. 194

Morbilidad registrada Agrupada según Síndrome Febril Linfoadenopatía, 2010. 194

MÉRIDA

Morbilidad Registrada por Enfermedades, Aparatos y Sistemas, 2010……. 195-198

Morbilidad Registrada Red Ambulatoria. Informe EPI 15, 2010…….. 199

Morbilidad registrada por Sistemas y Aparatos, 2010……. 200

Morbilidad registrada por Enfermedades Infecciosas y Parasitarias, 2010…….. 201

Morbilidad registrada por Enfermedades del Sistema Respiratorio, 2010…….. 202

Morbilidad registrada por Enfermedades del Sistema Digestivo, 2010…….. 202

Morbilidad registrada por Traumatismo y Envenenamiento, 2010…….. 202

Causas Externas de Morbilidad, 2010…….. 203

Morbilidad registrada por Síntomas Signos y Hallazgo Anormales, 2010……. 203

Morbilidad registrada por Agrupada según Síndrome Febril Eruptivo, 2010……. 203

Morbilidad registrada por Agrupada según Síndrome Febril Hemorrágico, 2010. 203

Morbilidad registrada Agrupada según Síndrome Febril Ictérico, 2010…….. 204

Morbilidad registrada Agrupada según Síndrome Respiratorios, 2010…….. 204

Morbilidad registrada Agrupada según Síndrome Gastrointestinal, 2010…….. 204

Morbilidad registrada Agrupada según Síndrome Neurológico, 2010……. 205

Morbilidad registrada Agrupada según Síndrome Febril Linfoadenopatía, 2010. 205

MIRANDA

Morbilidad Registrada por Enfermedades, Aparatos y Sistemas, 2010……. 206-209

Morbilidad Registrada Red Ambulatoria. Informe EPI 15, 2010…….. 210

Morbilidad registrada por Sistemas y Aparatos, 2010……. 211

Morbilidad registrada por Enfermedades Infecciosas y Parasitarias, 2010…….. 212

Morbilidad registrada por Enfermedades del Sistema Respiratorio, 2010…….. 213

Morbilidad registrada por Enfermedades del Sistema Digestivo, 2010…….. 213

Morbilidad registrada por Traumatismo y Envenenamiento, 2010…….. 213

Causas Externas de Morbilidad, 2010…….. 214

Morbilidad registrada por Síntomas Signos y Hallazgo Anormales, 2010……. 214

Morbilidad registrada por Agrupada según Síndrome Febril Eruptivo, 2010……. 214

Morbilidad registrada por Agrupada según Síndrome Febril Hemorrágico, 2010. 214

Morbilidad registrada Agrupada según Síndrome Febril Ictérico, 2010…….. 215

Morbilidad registrada Agrupada según Síndrome Respiratorios, 2010…….. 215

Morbilidad registrada Agrupada según Síndrome Gastrointestinal, 2010…….. 215

Morbilidad registrada Agrupada según Síndrome Neurológico, 2010…….. 216

Morbilidad registrada Agrupada según Síndrome Febril Linfoadenopatía, 2010. 216

MONAGAS

Morbilidad Registrada por Enfermedades, Aparatos y Sistemas, 2010……. 217-220

Morbilidad Registrada Red Ambulatoria. Informe EPI 15, 2010…….. 221

Morbilidad registrada por Sistemas y Aparatos, 2010……. 222

Morbilidad registrada por Enfermedades Infecciosas y Parasitarias, 2010…….. 223

Morbilidad registrada por Enfermedades del Sistema Respiratorio, 2010…….. 224

Morbilidad registrada por Enfermedades del Sistema Digestivo, 2010…….. 224

Morbilidad registrada por Traumatismo y Envenenamiento, 2010…….. 224

Causas Externas de Morbilidad, 2010…….. 225

Morbilidad registrada por Síntomas Signos y Hallazgo Anormales, 2010……. 225

Morbilidad registrada por Agrupada según Síndrome Febril Eruptivo, 2010……. 225

Morbilidad registrada por Agrupada según Síndrome Febril Hemorrágico, 2010. 225

Morbilidad registrada Agrupada según Síndrome Febril Ictérico, 2010…….. 226

Morbilidad registrada Agrupada según Síndrome Respiratorios, 2010…….. 226

Morbilidad registrada Agrupada según Síndrome Gastrointestinal, 2010…….. 226

Morbilidad registrada Agrupada según Síndrome Neurológico, 2010……. 227

Morbilidad registrada Agrupada según Síndrome Febril Linfoadenopatía, 2010. 227

NUEVA ESPARTA

Morbilidad Registrada por Enfermedades, Aparatos y Sistemas, 2010……. 228-231

Morbilidad Registrada Red Ambulatoria. Informe EPI 15, 2010…….. 232

Morbilidad registrada por Sistemas y Aparatos, 2010…….. 233

Morbilidad registrada por Enfermedades Infecciosas y Parasitarias, 2010…….. 234

Morbilidad registrada por Enfermedades del Sistema Respiratorio, 2010…….. 235

Morbilidad registrada por Enfermedades del Sistema Digestivo, 2010…….. 235

Morbilidad registrada por Traumatismo y Envenenamiento, 2010…….. 235

Causas Externas de Morbilidad, 2010…….. 236

Morbilidad registrada por Síntomas Signos y Hallazgo Anormales, 2010……. 236

Morbilidad registrada por Agrupada según Síndrome Febril Eruptivo, 2010……. 236

Morbilidad registrada por Agrupada según Síndrome Febril Hemorrágico, 2010. 236

Morbilidad registrada Agrupada según Síndrome Febril Ictérico, 2010…….. 237

Morbilidad registrada Agrupada según Síndrome Respiratorios, 2010…….. 237

Morbilidad registrada Agrupada según Síndrome Gastrointestinal, 2010…….. 237

Morbilidad registrada Agrupada según Síndrome Neurológico, 2010……. 238

Morbilidad registrada Agrupada según Síndrome Febril Linfoadenopatía, 2010. 238

PORTUGUESA

Morbilidad Registrada por Enfermedades, Aparatos y Sistemas, 2010……. 239-242

Morbilidad Registrada Red Ambulatoria. Informe EPI 15, 2010…….. 243

Morbilidad registrada por Sistemas y Aparatos, 2010……. 244

Morbilidad registrada por Enfermedades Infecciosas y Parasitarias, 2010…….. 245

Morbilidad registrada por Enfermedades del Sistema Respiratorio, 2010…….. 246

Morbilidad registrada por Enfermedades del Sistema Digestivo, 2010…….. 246

Morbilidad registrada por Traumatismo y Envenenamiento, 2010…….. 246

Causas Externas de Morbilidad, 2010…….. 247

Morbilidad registrada por Síntomas Signos y Hallazgo Anormales, 2010……. 247

Morbilidad registrada por Agrupada según Síndrome Febril Eruptivo, 2010……. 247

Morbilidad registrada por Agrupada según Síndrome Febril Hemorrágico, 2010. 247

Morbilidad registrada Agrupada según Síndrome Febril Ictérico, 2010…….. 248

Morbilidad registrada Agrupada según Síndrome Respiratorios, 2010…….. 248

Morbilidad registrada Agrupada según Síndrome Gastrointestinal, 2010…….. 248

Morbilidad registrada Agrupada según Síndrome Neurológico, 2010……. 249

Morbilidad registrada Agrupada según Síndrome Febril Linfoadenopatía, 2010. 249

SUCRE

Morbilidad Registrada por Enfermedades, Aparatos y Sistemas, 2010……. 250-253

Morbilidad Registrada Red Ambulatoria. Informe EPI 15, 2010…….. 254

Morbilidad registrada por Sistemas y Aparatos, 2010……. 255

Morbilidad registrada por Enfermedades Infecciosas y Parasitarias, 2010…….. 256

Morbilidad registrada por Enfermedades del Sistema Respiratorio, 2010…….. 257

Morbilidad registrada por Enfermedades del Sistema Digestivo, 2010…….. 257

Morbilidad registrada por Traumatismo y Envenenamiento, 2010…….. 257

Causas Externas de Morbilidad, 2010…….. 258

Morbilidad registrada por Síntomas Signos y Hallazgo Anormales, 2010……. 258

Morbilidad registrada por Agrupada según Síndrome Febril Eruptivo, 2010……. 258

Morbilidad registrada por Agrupada según Síndrome Febril Hemorrágico, 2010. 258

Morbilidad registrada Agrupada según Síndrome Febril Ictérico, 2010…….. 259

Morbilidad registrada Agrupada según Síndrome Respiratorios, 2010…….. 259

Morbilidad registrada Agrupada según Síndrome Gastrointestinal, 2010…….. 259

Morbilidad registrada Agrupada según Síndrome Neurológico, 2010……. 260

Morbilidad registrada Agrupada según Síndrome Febril Linfoadenopatía, 2010. 260

TÁCHIRA

Morbilidad Registrada por Enfermedades, Aparatos y Sistemas, 2010……. 261-264

Morbilidad Registrada Red Ambulatoria. Informe EPI 15, 2010…….. 265

Morbilidad registrada por Sistemas y Aparatos, 2010……. 266

Morbilidad registrada por Enfermedades Infecciosas y Parasitarias, 2010…….. 267

Morbilidad registrada por Enfermedades del Sistema Respiratorio, 2010…….. 268

Morbilidad registrada por Enfermedades del Sistema Digestivo, 2010…….. 268

Morbilidad registrada por Traumatismo y Envenenamiento, 2010…….. 268

Causas Externas de Morbilidad, 2010…….. 269

Morbilidad registrada por Síntomas Signos y Hallazgo Anormales, 2010……. 269

Morbilidad registrada por Agrupada según Síndrome Febril Eruptivo, 2010……. 269

Morbilidad registrada por Agrupada según Síndrome Febril Hemorrágico, 2010. 269

Morbilidad registrada Agrupada según Síndrome Febril Ictérico, 2010…….. 270

Morbilidad registrada Agrupada según Síndrome Respiratorios, 2010…….. 270

Morbilidad registrada Agrupada según Síndrome Gastrointestinal, 2010…….. 270

Morbilidad registrada Agrupada según Síndrome Neurológico, 2010…….. 271

Morbilidad registrada Agrupada según Síndrome Febril Linfoadenopatía, 2010. 271

TRUJILLO

Morbilidad Registrada por Enfermedades, Aparatos y Sistemas, 2010……. 272-275

Morbilidad Registrada Red Ambulatoria. Informe EPI 15, 2010…….. 276

Morbilidad registrada por Sistemas y Aparatos, 2010……. 277

Morbilidad registrada por Enfermedades Infecciosas y Parasitarias, 2010…….. 278

Morbilidad registrada por Enfermedades del Sistema Respiratorio, 2010…….. 279

Morbilidad registrada por Enfermedades del Sistema Digestivo, 2010…….. 279

Morbilidad registrada por Traumatismo y Envenenamiento, 2010…….. 279

Causas Externas de Morbilidad, 2010…….. 280

Morbilidad registrada por Síntomas Signos y Hallazgo Anormales, 2010……. 280

Morbilidad registrada por Agrupada según Síndrome Febril Eruptivo, 2010……. 280

Morbilidad registrada por Agrupada según Síndrome Febril Hemorrágico, 2010. 280

Morbilidad registrada Agrupada según Síndrome Febril Ictérico, 2010…….. 280

Morbilidad registrada Agrupada según Síndrome Respiratorios, 2010…….. 281

Morbilidad registrada Agrupada según Síndrome Gastrointestinal, 2010…….. 281

Morbilidad registrada Agrupada según Síndrome Neurológico, 2010……. 282

Morbilidad registrada Agrupada según Síndrome Febril Linfoadenopatía, 2010. 282

VARGAS

Morbilidad Registrada por Enfermedades, Aparatos y Sistemas, 2010……. 283-286

Morbilidad Registrada Red Ambulatoria. Informe EPI 15, 2010…….. 287

Morbilidad registrada por Sistemas y Aparatos, 2010……. 288

Morbilidad registrada por Enfermedades Infecciosas y Parasitarias, 2010…….. 289

Morbilidad registrada por Enfermedades del Sistema Respiratorio, 2010…….. 290

Morbilidad registrada por Enfermedades del Sistema Digestivo, 2010…….. 290

Morbilidad registrada por Traumatismo y Envenenamiento, 2010…….. 290

Causas Externas de Morbilidad, 2010…….. 291

Morbilidad registrada por Síntomas Signos y Hallazgo Anormales, 2010……. 291

Morbilidad registrada por Agrupada según Síndrome Febril Eruptivo, 2010……. 291

Morbilidad registrada por Agrupada según Síndrome Febril Hemorrágico, 2010. 291

Morbilidad registrada Agrupada según Síndrome Febril Ictérico, 2010…….. 292

Morbilidad registrada Agrupada según Síndrome Respiratorios, 2010…….. 292

Morbilidad registrada Agrupada según Síndrome Gastrointestinal, 2010…….. 292

Morbilidad registrada Agrupada según Síndrome Neurológico, 2010……. 293

Morbilidad registrada Agrupada según Síndrome Febril Linfoadenopatía, 2010. 293

YARACUY

Morbilidad Registrada por Enfermedades, Aparatos y Sistemas, 2010……. 294-297

Morbilidad Registrada Red Ambulatoria. Informe EPI 15, 2010…….. 298

Morbilidad registrada por Sistemas y Aparatos, 2010……. 299

Morbilidad registrada por Enfermedades Infecciosas y Parasitarias, 2010…….. 300

Morbilidad registrada por Enfermedades del Sistema Respiratorio, 2010…….. 301

Morbilidad registrada por Enfermedades del Sistema Digestivo, 2010…….. 301

Morbilidad registrada por Traumatismo y Envenenamiento, 2010…….. 301

Causas Externas de Morbilidad, 2010…….. 302

Morbilidad registrada por Síntomas Signos y Hallazgo Anormales, 2010……. 302

Morbilidad registrada por Agrupada según Síndrome Febril Eruptivo, 2010……. 302

Morbilidad registrada por Agrupada según Síndrome Febril Hemorrágico, 2010. 302

Morbilidad registrada Agrupada según Síndrome Febril Ictérico, 2010…….. 303

Morbilidad registrada Agrupada según Síndrome Respiratorios, 2010…….. 303

Morbilidad registrada Agrupada según Síndrome Gastrointestinal, 2010…….. 303

Morbilidad registrada Agrupada según Síndrome Neurológico, 2010……. 304

Morbilidad registrada Agrupada según Síndrome Febril Linfoadenopatía, 2010. 304

ZULIA

Morbilidad Registrada por Enfermedades, Aparatos y Sistemas, 2010……. 305-308

Morbilidad Registrada Red Ambulatoria. Informe EPI 15, 2010…….. 309

Morbilidad registrada por Sistemas y Aparatos, 2010…….. 310

Morbilidad registrada por Enfermedades Infecciosas y Parasitarias, 2010…….. 311

Morbilidad registrada por Enfermedades del Sistema Respiratorio, 2010…….. 312

Morbilidad registrada por Enfermedades del Sistema Digestivo, 2010…….. 312

Morbilidad registrada por Traumatismo y Envenenamiento, 2010…….. 312

Causas Externas de Morbilidad, 2010…….. 313

Morbilidad registrada por Síntomas Signos y Hallazgo Anormales, 2010……. 313

Morbilidad registrada por Agrupada según Síndrome Febril Eruptivo, 2010……. 313

Morbilidad registrada por Agrupada según Síndrome Febril Hemorrágico, 2010. 313

Morbilidad registrada Agrupada según Síndrome Febril Ictérico, 2010…….. 314

Morbilidad registrada Agrupada según Síndrome Respiratorios, 2010…….. 314

Morbilidad registrada Agrupada según Síndrome Gastrointestinal, 2010…….. 314

Morbilidad registrada Agrupada según Síndrome Neurológico, 2010……. 315

Morbilidad registrada Agrupada según Síndrome Febril Linfoadenopatía, 2010. 315

Cuadros

Morbilidad registrada por Enfermedades de Denuncias Obligatoria Según Entidades Federales, 2010……. 316-318

Morbilidad registrada por Enfermedades de Denuncias Obligatoria Venezuela, 2010…….. 319

Enfermedades de Notificación Obligatoria (EPI 12), Según Entidades Federales 2010…….. 320-344

Estructura Funcional

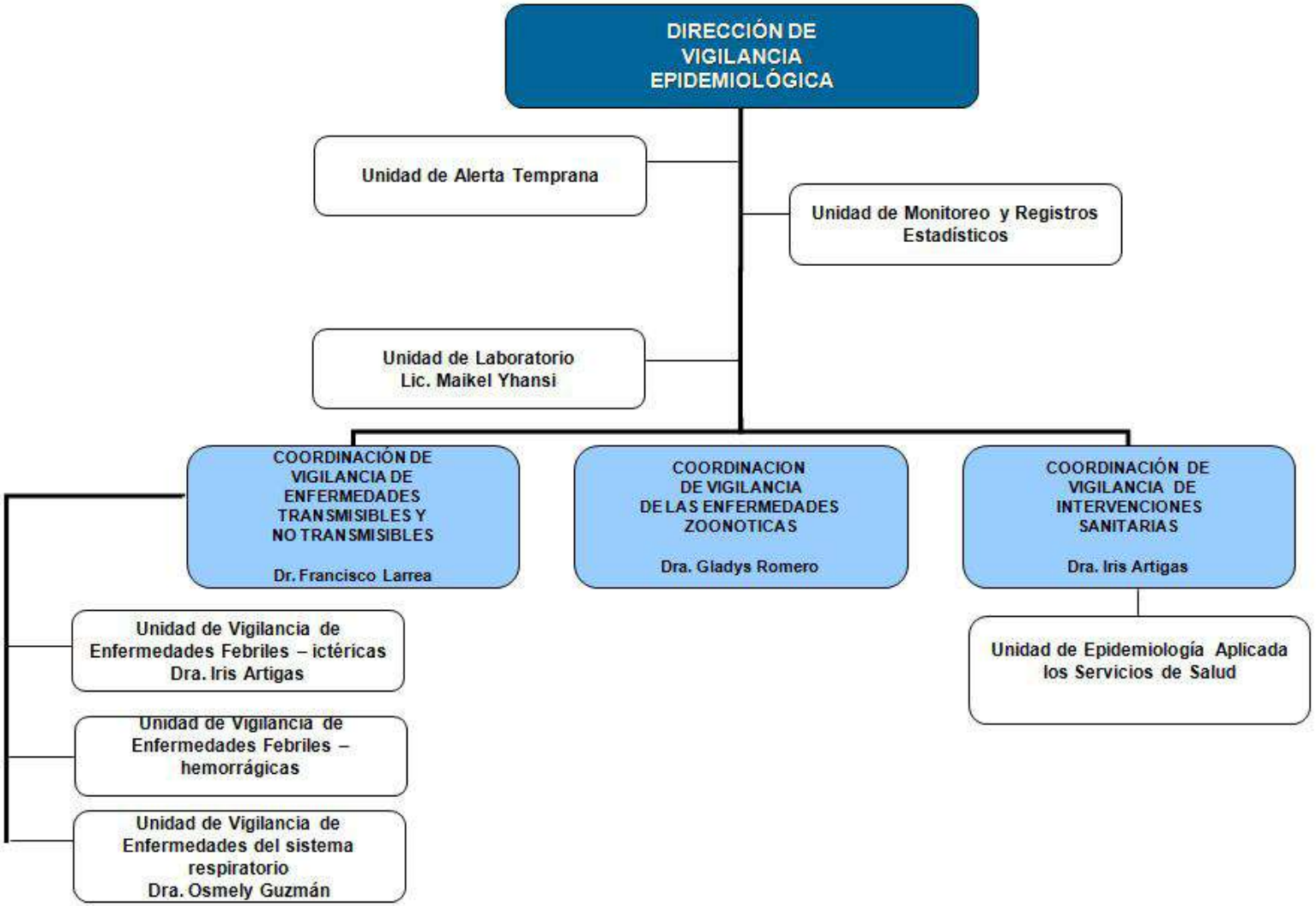

Formal:	Informal:
1 Director de Línea 3 Coordinadores	7 Equipos de trabajo

COMENTARIOS

Aspectos generales

De acuerdo al Instituto Nacional de Estadística, la población proyectada del país para el año 2011, fue de 29.277.736, habitantes y se proporcionaron un total de consultas de 25.733311. De las cuales 22.254.247 fueron casos de primeras consultas, 3.479.064 consultas por enfermedad asociada; así como 2.777.732 casos de consultas sucesivas.

Las veinticinco principales causas de consulta, constituyen el 88% (n=16.997.305) del total de las casos que generaron consultas durante el año 2011 a nivel nacional. Infecciones Respiratorias Agudas de vías respiratorias y sitios múltiples no especificados, Diarreas, Amigdalitis Agudas, Fiebre y Rinofaringitis representan las 5 primeras causas de consulta y aportan el 48,12% del total de de las primeras causas registradas en el país. Del total de causas de consultas, el 79,75% de las enfermedades se encuentran señaladas en los instrumentos de registro del Sistema De Información Nacional de Epidemiología el 21,25% de consultas se registran dentro del sistema como "Otras causas de consultas" (n=3.687.220). Es importante hacer notar que todas las enfermedades que pueden significar un peligro potencial por sus niveles de expansión o gravedad como problema de salud pública a nivel nacional e internacional están contenidas en los instrumentos de registro del sistema. Algunas de ellas son sujetas de vigilancia epidemiológica muy estrecha, incluso para algunas existen subsistemas especializados que permiten profundizar en su detección.

Veinticinco Primeras Causas de Consultas en Venezuela

Durante el año 2011 las veinticinco primeras causas de consultas representan el 66% (n=16.997.736) del total de consultas registradas a través del Sistema de Información de Epidemiología Nacional, Los cinco primeros lugares están ocupados Infecciones Respiratorias Agudas (IRA) vías respiratorias y sitios múltiples no especificados (n=3.158.672): Diarreas (n= 1.624.349): Amigdalitis Agudas (1.623.191): Fiebre (n=1.1.246.094):Rinofaringitis Aguda (n=1.211.464): ***IRA de vías respiratorias superior y sitios múltiples no específicos*** que ocupan el primer lugar en el registro de morbilidad, los estados que tienen una mayor carga de esta enfermedad: Zulia (n=415.551) para una tasa de 10.690,3 x 100.000 hab. Seguido de Miranda (n=402.938) para una tasa de 13.302,8 x 100.000 hab. Continua en importancia Distrito Capital (n=320.102) para una tasa de 15.176,7 x 100.000 hab. El cuarto lugar está ocupado por Carabobo (n=224.406) para una tasa 9.486,0 x 100.000 hab. El quinto lugar ocupado por Anzoátegui (n=206.377) para una tasa de 13.107,4 x 100.000 hab. Y por ultimo ocupando el sexto lugar Bolívar (n=204.784) para una tasa de 12.425,4 x 100.000 hab 100.000 hab. Estos seis estados acumulan un total de casos de (n=1.774.158) que representan el 56% del total de los casos de país. Ver (cuadro Nº1)

Diarreas que ocupa el segundo lugar dentro de las primeras causas de consulta los estados que contribuyeron de manera significativa a esta posición fueron: **Zulia** (n=262.219) para una tasa de 6.745,8 x 100.000 hab. **Miranda** (n=170.064) para una tasa de 5.619,6 x 100.00 hab.

Carabobo (n=118.330) para una tasa de 5.002,1x 100.000 hab. **Distrito Capital** (n=110.960) para una de 5.260,8 x 100.000 hab. **Anzoátegui** (n=97.041) para una tasa 6.163,3 x 100.000 hab. **Aragua** (n=91.688) para una tasa de 5.212,9 x 100. Para un total de casos(n=850.302) que representa el 52% del total de los casos. Ver (cuadro Nº 2) ***Amigdalitis Agudas*** que ocupa el tercer lugar, los estados que contribuyeron significativamente con esta morbilidad son: Zulia (n=232.867) para una tasa de 5.990,7 x 100.000 hab. Miranda (n=127.821) para una tasa de 4.220,0 x 100.000 hab. Carabobo (n=120,510) para una de 5.094,1 x 100.000 hab. Aragua (n=105.773) para una tasa de 6.013,7 x 100.000 hab. Distrito Capital (n=95.840) para una tasa de 4.544,0 x 100.000 hab. Para un total de 850.733 casos que representan 52% del total del total de los casos de esta patología. (Cuadro Grafico Nº 3) ***Fiebre*** que ocupa el cuarto lugar en las primeras causas de consulta, los estados que con un número importante de casos que contribuyeron a esta situación. **Zulia** (n=224.887) para una tasa de 5.785,4 x 100.000 hab. **Miranda** (n=121.966) para una tasa de 4.026,7 x 100.000 hab. **Bolívar** (n=106.368) para una tasa de 6453,9 x 100.000 hab. **Anzoátegui** (n=97.963) para una tasa de 6.221,8 x 100.000 hab. **Lara** (n=86.736) para una tasa de 4.541,5 x 100.000 hab. Carabobo (n=66.505) para una tasa de 2.811,3 x 100.000 hab. Falcón (n=59.608) para una tasa de6.169,8 Estos seis estados acumulan 764.033 casos que representa el 61,31% del total de los casos de esta patología. ***Rinofaringitis Agu*****das** que ocupa el quinto lugar en la morbilidad los estados que contribuyeron a esta casuística fueron Zulia (n=177.793) para una tasa 4.573,84 x 100.000 hab. Sucre (n=89181.181), para una tasa de morbilidad de 9.139,14 x 100.000 hab. Aragua (n=82.383), para una tasa de 4-683,85 x 100.000 hab. Lara (n=77.362) para una tasa de 4-050,69 x 100.00ob0 hab. Anzoátegui (n=72.056) para una tasa de 4-576,42 por 100.000 hab. Carabobo (n= 68.821) para una tasa de 2.909,16 X 100.000 hab. Distrito Capital 67.503 para una tasa 3-200,46 X 100.000. Mérida 66.940 Para un total de 325.776 casos que representa el 52% del total de los casos. Ver (cuadro Nº 5).

Cuadro Nº 1
Casos de IRA superior en sitios múltiples no especifico
Venezuela 2011

Estados	IRA	Tasa
Zulia	415.551	10.690,30
Miranda	402.938	13.302,80
Distrito Capital	320.102	15.176,70
Carabobo	224.406	9.486,00
Anzoátegui	206.377	13.107,40
Bolívar	204.784	12.425,40
Total	1.774.158	

Fuente: EPI15 Dirección de Epidemiologia

Tasa: tasa de Morbilidad x 100.000 hab



Cuadro Nº 2
Casos de Diarreas discriminados por Estados
Venezuela 2009

Estados	Diarreas < 1 año		Diarreas 1 - 4 años		Diarreas > 5 años		Total	
	Casos	Tx	Casos	Tx	Casos	Tx	Casos	Tx
Zulia	43.805	51.176,50	77.008	22.802,50	141.408	4.082,40	262.221	6.745,80
Miranda	16.279	36.653.7	37.786	21.461,60	115.999	4.130,30	170.064	5.614,60
Carabobo	11.180	27.761,20	28.550	17.920,10	78.600	36.287,00	118.330	5.002,00
Distrito Capital	9.531	31.421,20	23.221	18.239,30	78.208	4.007,50	110.960	5.260,80
Anzoátegui	11.597	36.039,00	26.624	21.094,00	58.820	4.153,60	97.041	6.163,30
Aragua	8.806	30.090,60	23.171	20.047,10	59.711	3.699,50	91.688	5.212,90
Total	101.198		216.360		532.746		850.304	

Fuente EPI-15 Dirección de Vigilancia Epidemiológica

Tx: Tasa por 100.000 habitantes

Cuadro Nº 3
Casos de Amigdalitis Agudas (J03) discriminadas por Estados
Venezuela 2011

Estados	Amigdalitis Aguda (J03)	Tasa
Zulia	232.867	5.990,70
Miranda	127.821	4.220,00
Carabobo	120.510	5.094,10
Aragua	105.773	6.013,70
Distrito Capital	95.840	4.544,00
Anzoátegui	88.479	5.619,50
Lara	79.443	4.159,70
Total	850.733	

Fuente: EPI-15 Dirección de Vigilancia Epidemiológica

Tx: Tasa por 100.000 hab

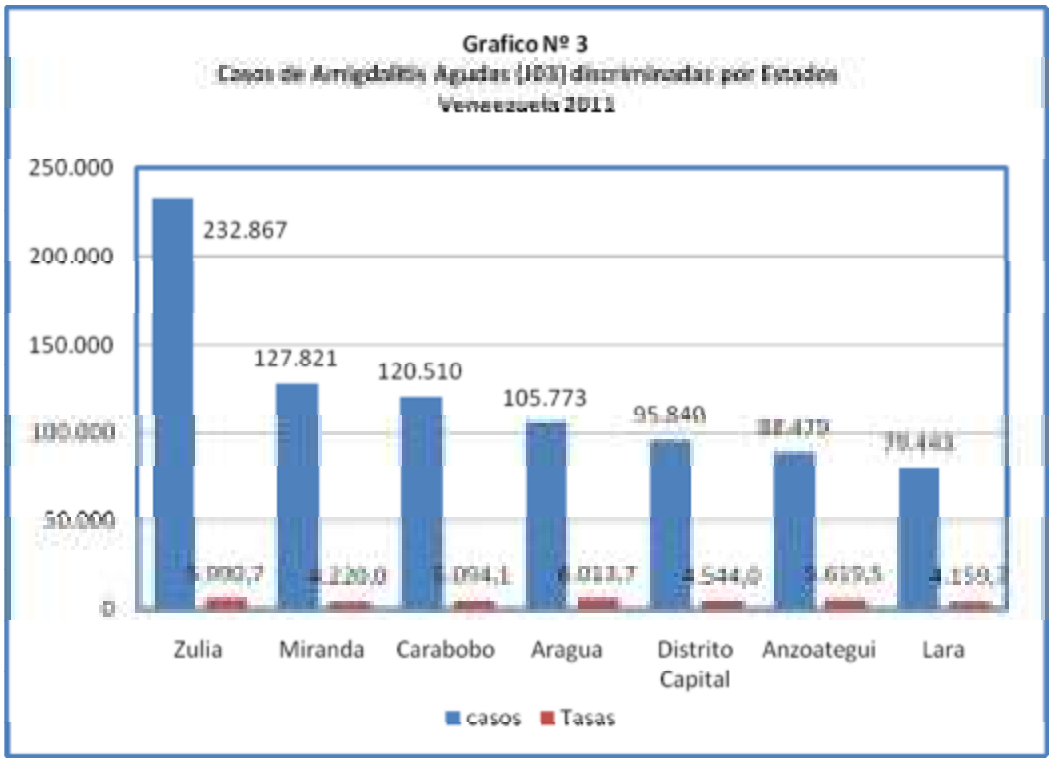

Cuadro Nº 4
Casos de Fiebre discriminados por Estados
Venezuela 2011

Estados	Fiebre	Tasa
Zulia	224.887	5.785,40
Miranda	121.966	4.026,70
Bolívar	106.368	6.453,90
Anzoátegui	97.963	6.221,80
Lara	86.736	4.541,50
Carabobo	66.505	2.811,30
Falcón	59.608	6.169,80
	764.033	

Fuente: EPI-15 Dirección de Vigilancia Epidemiológica

Tx: Tasa por 100.000 hab

Cuadro Nº 5
Casos y tasas de Rinofaringitis Agudas discriminada por estados Venezuela 2011

Estados	Casos	Tasas
Zulia	177.793	4.573,84
Sucre	89.181	9.139,14
Aragua	82.383	4.683,85
Lara	77.362	4.050,69
Anzoátegui	72.056	4.576,42
Carabobo	68.821	2.909,16
Distrito Capital	67.503	3.200,46
Mérida	66.940	7.372,75
	702.039	

Fuente: EPI-15 Dirección de Vigilancia Epidemiológica

Tasas por 100.000 hab

Durante el año 2011 Venezuela amplia su espectro en la vigilancia epidemiológica con respecto a las enfermedades notificables en especial las del sistema respiratorio por la circulación del agente etiológico de la influenza AH1N1 la cual tiene como síntomas de sospecha de enfermedad (Fiebre de 38,5ºC, Dolor de garganta, mialgias, artralgias, malestar

general, tos, rinorrea y diarreas)- Esto origina un cambio en las primeras causas de morbilidad con respecto al 2010, cuando los primeros lugares lo ocupan signos y síntomas mal definidos. En el año 2011 dentro de las 25 primeras causas se encuentran ocupando los primeros lugares IRA de vías respiratorias superior y sitios múltiples no específicos, Amigdalitis, Rinofaringitis Aguda, Bronquitis, IRA no especificas de vías respiratorias inferiores, Asma y Faringitis Aguda que acumulan un números de consultas

Es propicia la ocasión para recordar que este registro recoge fundamentalmente la morbilidad en los establecimientos de atención ambulatoria; y posee complejidad diagnostica elemental, con escasos recursos tecnológicos que le dificultan derivar en conclusiones diagnosticas más elaboradas, considerando además que un porcentaje de ellas no ameritan tratamientos complejos. Todos los eventos que ocupan los primeros lugares en la morbilidad de Venezuela forman parte fundamental en la Vigilancia Epidemiológica en nuestro país que tiene que ver con la sensibilidad que lleva impreso realizar diagnostico de problemas de gran envergadura desde el punto de vista de la seguridad sanitaria de los conglomerados poblacionales y a través de los cuales monitorea sus frecuencia con diferentes técnicas entre ellas las de la curva endémica y complementando con diagnósticos de laboratorio, nos permiten detectar procesos como influenza, cólera, dengue malaria, encefalitis equina venezolana, fiebre amarilla leptospirosis, sarampión y otras. Por lo expuesto anteriormente es necesario que todo el equipo de salud reconozca la importancia estratégica que tiene esto para la inteligencia sanitaria, por lo que fundamentalmente hacemos un llamado a los diferentes equipos de salud (médicos, enfermeras, psicólogos, sociólogos etc.); no solo a reconocer la misma, sino a estimular este tipo de registro diagnostico que nos permite avanzar rápidamente en acciones de intervención.

Comparándole orden ocupado y las tasas de consultas registradas en el 2011 según tipo de enfermedad en relación a las Primeras 25 Causas de consulta durante el año en relación al año 2010 y con avance en la vigilancia especializada por la presencia de nuevos eventos notificables como casos probables AH1N1 ubicándose dentro de la primeras causas de consultas del año 2011. Como son las Infecciones respiratorias agudas (IRA) vías respiratoria superiores y sitios múltiples no especifico ocupando el primer lugar (n= 3.158.672) para una tasa de 10.788,6 x 100.000. Segundo de IRA no especificas inferiores (n= 596.473) para una tasa de 2-037,3 x 100.000 hab que ocupa el noveno lugar. Y ocupando el lugar setenta y uno se ubica a la Infección respiratoria grave (n= 28.773) para una tasa de 98,3 x 100.000 hab. Si totalizan esta tres patologías ocuparan el primer lugar en la morbilidad ya que acumulan 3.783.918 casos para una tasa de 12.925 x 100.000 hab agruparan ver Cuadro Nº 6.

Cuadro Nº6

Primeras Causa de Morbilidasd 2009-2010 Variacion de Tasa Venezuela 2011

Orden 2010	Orden 2011	ENFERMEDADES	Condicion	% Variación
4	1	IRA VIAS RESP. SUP. Y SITIOS MULTIPLES NO ESPECIF.(J06.-)	Aumento	315
1	2	DIARREAS (A08-A09)	Aumento	4
		DIARREAS <1a. (A08.-,A09) (*)	Aumento	1
		DIARREAS 1-4a.(A08.-,A09) (**)	Aumento	4
		DIARREAS 5a. Y MAS (A08.-,A09) (***)	Aumento	5
8	3	AMIGDALITIS AGUDA (J03.-)	Aumento	294
2	4	FIEBRE (R50.-)	Disminuyo	16
12	5	RINOFARINGITIS AGUDA (J00)	Aumento	239
		RINOFARINGITIS AGUDA <5a.(J00) (***)	Aumento	150
		RINOFARINGITIS AGUDA ≥5a.(J00) (***)	Aumento	344
16	6	BRONQUITIS (J20.-,J41,J42,J44.8)	Aumento	235
		BRONQUITIS AGUDA (J20.-)	Aumento	248
		BRONQUITIS CRONICA (J41.-,J42.-,J44.8)	Disminuyo	26
3	7	SINDROME VIRAL (B34.-)	Disminuyo	10
5	8	CEFALEA (R51)	Aumento	8
17	9	IRA NO ESPECIF.VIAS RESP.INFERIORES (J22)	Aumento	158
6	10	ASMA (J45)	Aumento	19
		ASMA < 10 AÑOS (J45.-) (***)	Aumento	22
		ASMA ≥ 10 AÑOS (J45.-) (***)	Aumento	17
31	11	FARINGITIS AGUDA (J02)	Aumento	278
		FARINGITIS AGUDA <5a. (J02.-) (***)	Aumento	132
		FARINGITIS AGUDA ≥5a. (J02.-) (***)	Aumento	350
9	12	OTROS TRAUMATISMOS	Aumento	17
7	13	INFECCION URINARIA (N39.0)	Aumento	9
10	14	HIPERTENSION ARTERIAL (I10)	Aumento	13
		HIPERTENSION ARTERIAL <15a. (I10) (***)	Aumento	13
		HIPERTENSION ARTERIAL 15-44a. (I10) (***)	Aumento	11
		HIPERTENSION ARTERIAL 45a.Y MAS (I10) (***)	Aumento	11
11	15	DOLOR ABDOMINAL (R10.4)	Aumento	14
14	16	OTITIS (H60.-,H65.0-H65.1,H66.-,H65.2-H65.9)	Aumento	14
		OTITIS EXTERNA (H60.-)	Aumento	12
		OTITIS MEDIA AGUDA, <5a.(H65.0-H65.1,H66.0,H66.9) (***)	Aumento	12
		OTITIS MEDIA AGUDA, ≥5a.(H65.0-H65.1,H66.0,H66.9) (***)	Aumento	17
		OTITIS MEDIA CRONICA (H65.2-H65.9)	Aumento	35
13	17	HERIDAS	Aumento	8
18	18	OTRAS ENF. ESOF.,ESTOMAGO E INTESTINO	Aumento	6
26	19	RINITIS ALERGICA (J30.1-J30.4)	Aumento	27
25	20	ABSCESOS (L02.-)	Aumento	25
19	21	OTRAS COMPLIC.DEL EMB.PART. Y PUERPERIO (**)	Disminuyo	1
24	22	MIALGIAS (M79.1)	Aumento	13
23	23	GASTRITIS (K29.-)	Aumento	2
27	24	DERMATITIS (L20.-,L30.-)	Aumento	9
21	25	ANEMIAS (D50-D64)	Disminuyo	3

Fuente: EPI15 Dirección de Vigilancia Epidemiolgica

% Variación de Tasa

Morbilidad por enfermedades, Aparatos y Sistemas

Al observar la morbilidad por sistemas y aparatos. Ocupando el primer lugar las **Enfermedades del Sistema Respiratorio** generando (n=5.140.014) casos de consultas para una tasa de 17.586,1 lo que representa el 20% del total de los casos de consulta del País. **Enfermedades Infecciosas y Parasitarias**, ocupan el segundo lugar (n=3.067.144) para una tasa de morbilidad 10.759,4 por 100.000 hab. Lo que representa el 11,9% del total de consulta registrada en el país. Dentro de este grupo, las ***Enfermedades de Transmisión Hídrica y Alimentos*** son las que generaron el mayor número de casos (n=1.959.826) para una tasa de 6.693,9 por 100.000 hab. Que representan 7,6% del total del país Le siguen en importancia ***Otras Enfermedades Infecciosas***, con (n=996.198) casos de consultas para una tasa de 3.402,6 por 100.000 hab. Que representa 3,9 % del total de consulta. Seguidas de ***Enfermedades de Transmitidas por Vectores*** (n=78.897) para una tasa de morbilidad de 269,5 por 100,000 hab. Que representa 0,3% del total de consultas. Seguidamente se encuentran las ***Enfermedades de Transmisión Aérea*** (n=19.164) para una tasa de 66,5 por 100.000 hab. Que representan 0,1 del total de consultas. Siguiendo el mismo orden ***Las Enfermedades de Transmisión Sexual*** (n=8.825) para una tasa de 30,1 x 100.000 hab. En orden de importancia se ubican las ***Enfermedades Prevenibles por Vacunas*** (n=4.239) para una tasa de 14,3 por 100.000 hab. Ocupando el último lugar en este renglón se ubican ***Las Enfermedades Zoonoticas*** (n=595) para una tasa de 2,0 por 100.000 hab. Estos dos últimos renglones representan el 0,1% del total de las consultas respectivamente del total de consultas registrada.

El tercer lugar está ocupado lo reprendan los **Traumatismo y Envenenamientos,** generando (n=1.140.162) de consultas, para una tasa de 3.894,3 por 100.000hab, lo que representa el 4,4% del total de casos de consulta en el País. .El cuarto lugar **Enfermedades del Sistema Genito-Urinario** que genero (n=861.958) consultas, para una tasa de 2.944,1 por 100.000hab, que representan el 3,3% del total de consultas del país. El quinto lugar esta ocupado por las **Enfermedades del Sistema Digestivo** el cual genero (n=773.788) de consulta, para una tasa de 2.642,9 por 100.000 hab que representan el 3% del total de las consulta del país. Estos cinco (5) renglones agrupan (n=8.248.535) que representa el 42% del total de consultas del país.

Enfermedades Inmunoprevenibles

El Programa Ampliado de Inmunizaciones (P.A.I).Cuenta con un sistema de Vigilancia Especializada, que tiene como propósito monitorear de manera sistemática las enfermedades que se encuentran en fase de control y eliminación.

Parotiditis: Venezuela notifico 2.740 casos sospechoso de Parotiditis Infecciosa, ocupando el primer lugar en las enfermedades inmuniprevenibles, los estados que contribuyeron significativamente para alcanzar estas cifras son Zulia (n= 813) para una tasa de 20,9 x 100.000hab. . Anzoátegui (n=202) para una tasa de 12,8 por 100.000 hab. Miranda (n= 158) para una tasa de 5,2 x 100.000hab Distrito Capital (n=156) para una tasa de 7,4 x 100.000

hab. Estos estados acumulan (n=1.460) que representan el 53,28% del total de los casos notificados por Venezuela. Ver cuadro Nº 7

Cuadro Nº 7 Casos Sospechosos de Parotiditis Infecciosa discriminados poe estados 2011

Estados	GRUPOS DE EDADES												General	Tx
	< 1 a.	1 -4 a.	5 -6 a.	7 -9 a.	10-11 a	12-14 a	15-19 a	20-24 a	25-44 a	45-59 a	60-64 a	65 a. y+		
Zulia	16	252	137	104	37	63	43	37	101	17	1	5	813	20,9
Anzoategui	2	56	24	38	12	14	15	11	19	10	0	1	202	12,8
Miranda	4	51	17	19	15	6	9	5	22	10	0	0	158	5,2
Distrito Capital	2	45	23	27	10	9	7	11	13	5	3	1	156	7,4
Aragua	4	36	24	24	9	8	8	2	12	4	0	0	131	7,4
Bolivar	15	41	14	12	8	8	9	3	14	5	1	1	131	7,9
Guarico	2	38	14	10	8	6	15	9	13	2	2	1	120	15,0
Merida	2	25	8	14	8	7	10	11	14	10	2	1	112	12,3
Lara	2	18	12	21	12	9	7	6	13	5	1	0	106	5,6
Carabobo	1	40	15	9	8	5	5	5	8	3	1	0	100	4,2
Monagas	0	34	14	14	6	4	8	4	12	2	1	0	100	10,8
Nueva Esparta	2	19	16	18	5	8	7	4	15	4	0	0	98	21,2
Trujillo	3	11	12	10	11	17	10	4	6	2	0	0	86	11,2
Yaracuy	2	25	14	13	5	6	2	3	11	4	1	0	86	13,3
Tachira	2	16	4	11	5	7	8	10	9	9	2	1	84	6,6
Vargas	1	12	7	7	6	3	3	6	11	1	0	1	58	16,9
Falcon	0	9	6	4	1	5	5	2	10	2	0	1	45	4,7
Barinas	0	13	2	2	2	5	5	2	2	1	1	0	35	4,3
Cojedes	3	10	5	6	3	0	1	2	4	0	0	0	34	10,5
Apure	1	7	6	5	1	2	4	4	1	0	0	0	31	6,0
Delta Amacuro	4	7	4	3	3	1	0	2	3	0	0	0	27	15,7
Portuguesa	0	3	1	2	2	4	2	1	1	1	0	0	17	1,8
Sucre	0	0	0	1	0	0	1	1	2	0	0	1	6	0,6
Amazonas	0	0	1	1	0	0	1	0	1	0	0	0	4	2,5
Total	68	768	380	375	177	197	185	145	317	97	16	14	2.740	9,4

Fuente: EPI-15 Dirección de Vigilancia Epidemiologica

Tx: Tasa por 100.000 hab

Síndrome Coqueluche (Tosferina) el número de casos registrados fue de 620 casos que entraron al sistema, a pesar del esfuerzo realizado por el equipo de salud todas las muestras resultaron negativas en la actualidad en busca de técnicas de laboratorio con mayor especificidad Los estados que registraron casos son Bolívar (n=407) para una tasa de 24,7por 100.000 hab., seguido de Lara (n=89) para una tasa de 4,7 por 100.000 hab. Continua en orden de importancia Yaracuy con (n=67) para una tasa de 10,4 por 100.000hab, seguido de Táchira con (n=22) para una tasa de 1,7 por 100.000 hab. Y ocupando el quinto lugar se ubica Anzoátegui con (n=08) para una tasa de 0,5 x 100.000 hab. Los estados que no registraron casos son: Aragua, Barinas, Carabobo, Cojedes, Delta Amacuro, Monagas, Nueva Esparta, Portuguesa, Sucre y Vargas.

Cuadro Nº8 Casos de Sindrome Coquelochoide (casos Sospechoso de Tosferina) discrinados por Estados Venezue4la 2011

Estados	GRUPOS DE EDADES												General	Tx
	< 1 a.	1 -4 a.	5 -6 a.	7 -9 a.	10-11 a.	12-14 a.	15-19 a.	20-24 a.	25-44 a.	45-59 a.	60-64 a.	65 a. y+		
Bolivar	295	90	14	6	1	0	0	0	0	1	0	0	407	24,7
Lara	57	29	0	1	1	1	0	0	0	0	0	0	89	4,7
Yaracuy	59	8	0	0	0	0	0	0	0	0	0	0	67	10,4
Tachira	13	9	0	0	0	0	0	0	0	0	0	0	22	1,7
Anzoategui	5	3	0	0	0	0	0	0	0	0	0	0	8	0,5
Guarico	3	2	0	0	0	0	0	0	0	0	0	0	5	0,6
Merida	2	0	0	0	0	0	0	0	1	1	0	0	4	0,4
Zulia	1	3	0	0	0	0	0	0	0	0	0	0	4	0,1
Apure	2	0	0	0	0	0	1	0	0	0	0	0	3	0,6
Distrito Capital	3	0	0	0	0	0	0	0	0	0	0	0	3	0,1
Falcon	3	0	0	0	0	0	0	0	0	0	0	0	3	0,3
Miranda	3	0	0	0	0	0	0	0	0	0	0	0	3	0,1
Amazonas	1	0	0	0	0	0	0	0	0	0	0	0	1	0,6
Trujillo	0	0	1	0	0	0	0	0	0	0	0	0	1	0,1
Total	447	144	15	7	2	1	1	0	1	2	0	0	620	2,1

Fuente: EPI-15 Dirección de Vigilancia Epidemiologica

Tx: Tasa por 100.000 hab

Durante el año 2011 ingresaron al sistema de vigilancia epidemiológica especializado para ***Sarampión***, 285 muestras para descartar Sarampión, de las cuales todas fueron descartadas. Los estados que registraron casos son Aragua (n=50) para una tasa de 2,8 por 100.000 hab., seguido de Zulia (n=50) para una tasa de 1,3 por 100.000 hab. Continua en orden de importancia Monagas con (n=27) para una tasa de 2,9 por 100.000hab, seguido de Mérida con (n=22) para una tasa de 2,8 por 100.000 hab. Y ocupando el quinto lugar se ubica Carabobo con (n=22) para una tasa de 0,9 x 100.000 hab. Los estados que no registraron casos fueron: Apure, Barinas, Delta Amacuro, Distrito Capital y Trujillo.

Cuadro Nº 9 casos Sospechosos de Sarampión discriminados por Estados Venezuela 2011

Estados	Grupos poe Edades												Total	Tx
	< 1 a.	1 -4 a.	5 -6 a.	7 -9 a.	10-11 a.	12-14 a.	15-19 a.	20-24 a.	25-44 a.	45-59 a.	60-64 a.	65 a. y+		
Aragua	20	21	2	0	3	0	1	2	1	0	0	0	50	2,8
Zulia	30	9	1	4	2	1	1	1	1	0	0	0	50	1,3
Monagas	8	10	3	3	1	1	0	0	0	1	0	0	27	2,9
Merida	6	11	3	2	1	1	0	1	0	0	0	0	25	2,8
Carabobo	14	3	2	1	0	2	0	0	0	0	0	0	22	0,9
Sucre	9	5	1	1	0	1	1	2	1	0	0	0	21	2,2
Anzoategui	3	2	3	4	1	0	1	0	0	1	0	2	17	1,1
Tachira	2	8	0	1	0	0	1	0	1	0	0	0	13	1,0
Miranda	7	3	0	0	0	0	0	1	1	0	0	0	12	0,4
Cojedes	1	4	1	1	1	0	1	1	0	0	0	0	10	3,1
Amazonas	6	1	0	1	0	0	0	1	0	0	0	0	9	5,7
Bolivar	1	0	1	0	2	0	1	0	1	0	0	0	6	0,4
Nueva Esparta	1	4	0	0	0	0	0	0	0	0	0	0	5	1,1
Portuguesa	1	4	0	0	0	0	0	0	0	0	0	0	5	0,5
Vargas	3	1	0	1	0	0	0	0	0	0	0	0	5	1,5
Falcon	0	2	0	0	0	0	0	0	0	0	0	0	2	0,2
Guarico	0	2	0	0	0	0	0	0	0	0	0	0	2	0,2
Lara	0	0	0	0	0	0	2	0	0	0	0	0	2	0,1
Yaracuy	2	0	0	0	0	0	0	0	0	0	0	0	2	0,3
Apure	0	0	0	0	0	0	0	0	0	0	0	0	0	0,0
Barinas	0	0	0	0	0	0	0	0	0	0	0	0	0	0,0
Delta Amacuro	0	0	0	0	0	0	0	0	0	0	0	0	0	0,0
Distrito Capital	0	0	0	0	0	0	0	0	0	0	0	0	0	0,0
Trujillo	0	0	0	0	0	0	0	0	0	0	0	0	0	0,0
Total	114	90	17	19	11	6	9	9	6	2	0	2	285	1,0

Fuente: EPI-15 Dirección de Vigilancia Epidemiologica

Tx: Tasa por 100.000 hab

Ingresaron al sistema de Vigilancia Epidemiológica especializadas para ***Rubéola*** 571 muestra para descartar rubéola, se obtuvo resultado de las mismas negativas ha Rubéola. Los estados que registraron casos son Zulia (n=165) para una tasa de 4,2 por 100.000hab, seguido de Aragua con (n=110) para una tasa de 6,3 por 100.000 hab. Seguido de Anzoátegui (n=44).

Para una tasa de 2,8 por 100.000hab. En orden de frecuencia se ubica Mérida (n=44) para una tasa de 4,8 por 100.000 hab. Y en el quinto lugar se ubico Yaracuy (n=30) para una tasa de 4.5 por 100.000hab. Esto estados acumulan un total de casos 393 casos que representan el 69% del total de los casos registrados por Venezuela. Ver Cuadro Nº 8.

Cuadro Nº 10 Casos Sospechos de Rubeola discriminados por edstados Venezuela 2011

Estados	Grupos de Edad												Total	Tx
	< 1 a.	1 -4 a.	5 -6 a.	7 -9 a.	10-11 a.	12-14 a	15-19 a.	20-24 a.	25-44 a.	45-59 a.	60-64 a.	65 a. y+		
Zulia	71	65	7	10	4	1	2	2	2	1	0	0	165	4,2
Aragua	49	35	8	8	1	3	2	0	4	0	0	0	110	6,3
Anzoategui	9	11	5	7	2	3	3	1	2	0	0	1	44	2,8
Merida	12	17	2	5	1	1	1	0	4	1	0	0	44	4,8
Yaracuy	10	6	1	1	1	1	4	4	2	0	0	0	30	4,6
Carabobo	10	4	3	3	0	2	0	0	0	0	1	0	23	1,0
Distrito Capital	5	6	3	1	1	1	1	1	2	0	0	0	21	1,0
Miranda	2	9	0	0	1	0	3	1	2	1	0	0	19	0,6
Lara	5	7	1	2	1	0	1	0	1	0	0	0	18	0,9
Cojedes	11	1	1	0	0	0	0	0	2	0	0	0	15	4,6
Monagas	5	4	0	1	2	1	0	0	0	0	0	0	13	1,4
Nueva Esparta	6	2	0	1	0	0	0	1	2	0	0	0	12	2,6
Tachira	1	4	1	0	0	0	1	0	3	0	0	0	10	0,8
Vargas	1	2	1	0	2	0	0	1	3	0	0	0	10	2,9
Amazonas	2	3	1	0	0	1	0	0	2	0	0	0	9	5,7
Apure	5	2	0	0	0	0	0	0	0	0	0	0	7	1,3
Bolivar	0	2	2	0	0	1	1	0	1	0	0	0	7	0,4
Portuguesa	2	2	1	0	0	0	0	0	0	0	0	0	5	0,5
Guarico	1	0	1	0	0	1	0	0	0	0	0	0	3	0,4
Delta Amacuro	0	0	0	0	0	0	1	0	1	0	0	0	2	1,2
Falcon	0	0	0	0	0	0	1	0	1	0	0	0	2	0,2
Sucre	1	0	0	0	0	0	0	0	0	0	0	0	1	0,1
Trujillo	1	0	0	0	0	0	0	0	0	0	0	0	1	0,1
Barinas	0	0	0	0	0	0	0	0	0	0	0	0	0	0,0
Total	209	182	38	39	16	16	21	11	34	3	1	1	571	2,0

Fuente: EPI-15 Dirección de Vigilancia Epidemiologica

Tx: Tasa por 100.000 hab

El sistema Vigilancia de ***Poliomielitis*** registró 61 casos de Parálisis Flácida Aguda, a los que se le proceso la muestra y resultaron negativas. Estas muestras entran al sistema como Parálisis Flácida y se descarta Poliomielitis.

No registraron casos de ***Tétanos Obstétricos, Tétanos Neonatal*** se registraron 3 casos; Apure registro (n=2) y Guárico (n=1) ***Tétanos de otras edades*** se registraron 20 casos procedente de los estados: Zulia (n=4) para una tasa de 0.1 x 100.000 hab. Carabobo (n=2) para una tasa de 0,09 x 100.000 hab. Distrito Capital (n=2) para una tasa de 0,10 x 100.000 hab. Sucre (n=2) para una tasa de 0,21 por 100.000 hab. Bolívar (n=1) para una tasa de 0,06 x 100.000 hab. Cojedes (n=1) para una tasa de 0,31 x 100.000 hab. Sucre (n=3) para una tasa de 0,3 x 100.000 hab. Trujillo (n=1) para una tasa de 100.000 hab. Delta Amacuro (n=1) para una tasa de 0,60 x 100.000 hab. Yaracuy (n= 1) para una tasa de 0,16 x 100.000. Los estados que exhiben las tasas elevadas son Delta Amacuro, Cojedes y Sucre.

Enfermedades de Notificación Obligatoria

El EPI-12 (Registro semanal de Enfermedades de Notificación Obligatoria), es el instrumento de registro de los "casos sospechosos y/o "casos confirmados" de los eventos bajo la categoría de "Enfermedades de Notificación Obligatoria" (ENO) según requerimiento mundial, continental, regional, nacional e inclusive estadal. Este formato es elaborado por el personal de salud desde la denuncia de una ENO ya sea por ficha epidemiológica de casos y/o registro de morbilidad diaria EPI-10. El flujo de la información desde los centros notificantes (centro de atención de primer nivel, hospitales, seguro social, barrio adentro) al responsable administrativo y epidemiológico municipal, distrital y parroquial según sea el casos, para realizar un consolidado de los reportes de su área de influencia. Desde allí son enviados a la Dirección de Epidemiología del estado respectivo donde se efectúa la tercera revisión remitiéndose el mismo a nivel nacional. Este procedimiento implica una revisión activa del dato como es la evaluación de casos y determinar la situación epidemiológica muy distinta a lo que ocurre con el EPI-15 que se realiza de una forma pasiva. Esto procedimiento genera otra respuesta para la no concordancia entre los formato EPI-12 y EPI-15.

En 2011 el numero de eventos y/o las enfermedades de notificación obligatoria pasaron de 70 en el 2010 ha en el 2011

Durante el año 2011 se registraron en Venezuela 5.909.220 casos de enfermedades de notificación obligatoria que representan el 52,72% de total de la morbilidad registrada en el país. Los primeros lugares están ocupados por: ***Diarreas*** (todas edades) (n=1.545.249) para una tasa de 5.359,1 òr 100.000 hab. ***Fiebre***: (n= 1.467.614) para una tasa de 5.089,9 por 100.000 hab. ***Infección Respiratoria Agudas de vías Respiratorias y Sitios múltiples*** (n=750.414) para una de 2.602,5 con 435,9 por 100.000 hab. ***Amigdalitis Agudas*** (n=405.961) para una tasa de 1.407,9 por 100.000 hab. ***Rinofaringitis Aguda*** (n=352.144) para una tasa de 1.221,3 por 100.000 hab.

En comparación al año 2.010, en el año 2.011 se aprecia que:

Se realiza una comparación agrupando todas las infecciones respiratorias agudas con todas las que conocen como infecciones respiratorias agudas y que ahora pertenecen a las Enfermedades de Denuncia Obligatoria y descartando patologías que ya no pertenecen a las notificables

No se registraron casos (en ambos años) de Difteria, Tétanos obstétrico, ni Fiebre Amarilla.

Para el 2.010 no se registraron casos de Rabia Humana, durante el 2.009 se registro un caso en el

En el 2.009 no se registraron casos de Fiebre Tifoidea. En el año 2.010 se registraron tres (3) casos.

Disminuyen porcentualmente:

Menos del 20%; Tuberculosis, Amibiasis, Diarreas de 5 años y mas, Influenza, Hepatitis Otras Agudas, Neumonías (todas las edades), Intoxicación por Plaguicida y Mordedura sospechosa a Rabia. Meningitis Bacteriana, Hepatitis Aguda tipo A.

Entre 20 y 39% Amibiasis, Hepatitis Aguda Tipo C,

Entre 40 y 70% Varicela, Infecciones Respiratorias Agudas

Incrementaron Porcentualmente:

Menos del 20%: Diarreas de < de 1 año, Diarreas de 1 a 4 años, Brotes de Enfermedades Trasmitidas por Alimentos, Infección Asintomática por HIV, Sospecha de Rubeola, Leishmaniosis, Meningitis Viral, Meningitis Meningococica, Hepatitis Aguda Tipo B, Fiebre.

Entre 20 y 39%: Hepatitis Viral no Especifica, Sospecha de Sarampión, Paludismo,

Entre 40 y 70 %: Dengue Hemorrágico. Casos relacionados ha brote de Enfermedades Trasmitidas por Alimentos, Meningitis Viral, Parálisis Flácida

Más de 71% Casos sospechoso a Tosferina, Tétanos Neonatal, Fiebre Dengue, Dengue Hemorrágico, Fiebre Hemorrágica Venezolana, Varicela,

MORBILIDAD REGISTRADA POR ENFERMEDADES, APARATOS Y SISTEMAS.

VENEZUELA, 2011

	ENFERMEDADES	NUMERO DE CASOS						
		P	S	X	P + X TOTAL	TASAS	%	CONC. (a**)
	I.- ENFERM. INFECCIOSAS Y PARASITARIAS	2.570.536	153.472	497.208	3.067.744	10.478,1	11,9	1,1
	Ia.- TRANSMISION HIDRICA Y ALIMENTOS	1.630.655	52.456	329.171	1.959.826	6.693,9	7,6	1,0
1.-	COLERA (A00.-)	96	0	0	96	0,3	0,0	1,0
2.-	AMIBIASIS (A06.-)	92.791	4.037	17.224	110.015	375,8	0,4	1,0
3.-	DIARREAS <1a. (A08.-,A09) (*)	185.718	4.739	16.152	201.870	34.285,3	0,8	1,0
4.-	DIARREAS 1-4a.(A08.-,A09) (**)	380.340	6.554	54.030	434.370	18.691,8	1,7	1,0
5.-	DIARREAS 5a. Y MAS (A08.-,A09) (***)	777.115	8.299	210.993	988.108	3.747,8	3,8	1,0
6.-	GIARDIASIS (A07.1)	40.926	5.638	4.792	45.718	156,2	0,2	1,1
7.-	HELMINTIASIS (B65-B68,B70-B83)	148.890	22.998	25.575	174.465	595,9	0,7	1,2
8.-	FIEBRE TIFOIDEA (A01.0)	3	0	0	3	0,0	0,0	1,0
9.-	ETA Nº DE BROTES	57	0	0	57	0,2	0,0	1,0
10.-	CASOS ASOC. A BROTES DE ENFERM. TRANSM. POR ALIMENTOS	1.690	0	0	1.690	5,8	0,0	1,0
11.-	HEPATITIS AGUDA TIPO A (B15.-)	3.086	191	405	3.491	11,9	0,0	1,1
	Ib.- TRANSMISION AEREA	18.064	2.603	1.100	19.164	65,5	0,1	1,1
12.-	TUBERCULOSIS (A15-A19)	3.038	2.437	254	3.292	11,2	0,0	1,8
13.-	INFLUENZA (J09-J11) ENF.TIPO INFLUENZA	15.026	166	846	15.872	54,2	0,1	1,0
	Ic.- TRANSMISION SEXUAL	7.780	5.872	1.045	8.825	30,1	0,0	1,8
14.-	INFECCION GONOCOCICA (A54.-)	1.949	612	551	2.500	8,5	0,0	1,3
15.-	SIFILIS (A51-A53)	3.071	1.973	166	3.237	11,1	0,0	1,6
16.-	SIFILIS CONGENITA (A50)	139	22	6	145	0,5	0,0	1,2
17.-	INFECCION ASINTOMATICA VIH (Z21)	1.307	2.394	138	1.445	4,9	0,0	2,8
18.-	ENFERMEDAD VIH/SIDA (B20-B24)	1.453	893	190	1.643	5,6	0,0	1,6
	Id.- PREVENIBLES POR VACUNAS	3.221	134	1.018	4.239	14,5	0,0	1,0
19.-	POLIOMIELITIS (A80.-)	0	0	0	0	0,0	0,0	0,0
20.-	TOSFERINA (A37.-)	247	21	373	620	2,1	0,0	1,1
21.-	PAROTIDITIS INFECCIOSA (B26.-)	2.435	99	305	2.740	9,4	0,0	1,0
22.-	TETANOS NEONATAL (A33) (*)	3	0	0	3	0,0	0,0	1,0
23.-	TETANOS OBSTETRICO (A34) (**)	0	0	0	0	0,0	0,0	0,0
24.-	OTROS TETANOS (A35)	15	2	5	20	0,1	0,0	1,1
25.-	DIFTERIA (A36.-)	0	0	0	0	0,0	0,0	0,0
26.-	SARAMPION (B05.-)	70	6	215	285	1,0	0,0	1,1
27.-	RUBEOLA (B06.-)	451	6	120	571	2,0	0,0	1,0
	Ie.- TRANSMITIDAS POR VECTORES	53.812	1.760	25.085	78.897	269,5	0,3	1,0
28.-	FIEBRE DENGUE (A90)	27.455	1.191	2.754	30.209	103,2	0,1	1,0
29.-	DENGUE HEMORRAGICO (A91)	1.354	27	66	1.420	4,9	0,0	1,0
30.-	ENCEFALITIS EQUINA VENEZOLANA (A92.2)	0	0	0	0	0,0	0,0	0,0
31.-	FIEBRE AMARILLA (A95.-)	0	0	0	0	0,0	0,0	0,0
32.-	PALUDISMO A FALCIPARUM (B50.-)	5.288	11	4.436	9.724	33,2	0,0	1,0
33.-	PALUDISMO A VIVAX (B51.-)	17.891	25	16.760	34.651	118,4	0,1	1,0
34.-	PALUDISMO A MALARIAE (B52.-)	6	0	0	6	0,0	0,0	1,0
35.-	PALUDISMO MIXTA (B50.-, B51.-, B52.-)	632	7	811	1.443	4,9	0,0	1,0
36.-	LEISHMANIASIS (B55.-)	859	440	198	1.057	3,6	0,0	1,5
37.-	ENFERMEDAD DE CHAGAS (B57.-)	318	59	53	371	1,3	0,0	1,2
38.-	ONCOCERCOSIS (B73)	9	0	7	16	0,1	0,0	1,0
	If.- ENFERMEDADES ZOONOTICAS	457	500	138	595	2,0	0,0	2,1
39.-	RABIA HUMANA (A82.-)	0	0	0	0	0,0	0,0	0,0
40.-	FIEBRE HEMORRAGICA VENEZOLANA (A96,8)	36	0	40	76	0,3	0,0	1,0
41.-	LEPTOSPIROSIS (A27.-)	236	6	94	330	1,1	0,0	1,0
42.-	BRUCELOSIS (A23.-)	9	13	1	10	0,0	0,0	2,4
43.-	CISTICERCOSIS (B69.-)	176	481	3	179	0,6	0,0	3,7

MORBILIDAD REGISTRADA POR ENFERMEDADES, APARATOS Y SISTEMAS.

VENEZUELA, 2011

Continuación

	ENFERMEDADES	NUMERO DE CASOS						
		P	S	X	P + X TOTAL	TASAS	%	CONC. (a**)
	Ig.- OTRAS ENF. TRANSMISIBLES	856.547	90.147	139.651	996.198	3.402,6	3,9	1,1
44.-	MENINGITIS VIRAL (A87.-)	263	70	18	281	1,0	0,0	1,3
45.-	MENINGITIS BACTERIANA (G00.-)	435	9	38	473	1,6	0,0	1,0
46.-	MENINGITIS MENINGOCOCICA (A39.0)	30	7	2	32	0,1	0,0	1,2
47.-	ENFERMEDAD MENINGOCÓCICA (A39.9)	18	7	2	20	0,1	0,0	1,4
48.-	VARICELA (B01.-)	44.589	1.750	6.457	51.046	174,4	0,2	1,0
49.-	HEPATITIS AGUDA TIPO B (B16.-)	964	31	126	1.090	3,7	0,0	1,0
50.-	HEPATITIS AGUDA TIPO C (B17.1)	299	21	118	417	1,4	0,0	1,1
51.-	HEPAT. OTRAS AGUD. (B17.-)	1.141	325	167	1.308	4,5	0,0	1,3
52.-	HEPATITIS NO ESPECIF. (B19.-)	7.449	592	648	8.097	27,7	0,0	1,1
53.-	SINDROME VIRAL (B34.-)	669.315	70.042	115.771	785.086	2.681,5	3,1	1,1
54.-	ESCABIOSIS (B86)	51.716	5.788	5.610	57.326	195,8	0,2	1,1
55.-	MICOSIS SUPERFICIAL (B35.-,B36.-)	80.151	10.799	10.658	90.809	310,2	0,4	1,1
56.-	LEPRA (A30.-)	177	706	36	213	0,7	0,0	5,0
	II. NEOPLASIAS	20.764	13.060	1.421	22.185	75,8	0,1	1,6
57.-	NEOPLASIAS (C00-D48)	20.764	13.060	1.421	22.185	75,8	0,1	1,6
	III. ENF.DE LA SANGRE Y ORG. HEMATOPOY.	145.589	39.525	29.547	175.136	598,2	0,7	1,3
58.-	ANEMIAS (D50-D64)	145.589	39.525	29.547	175.136	598,2	0,7	1,3
	IV. ENF. ENDOCRINAS, NUTRIC. Y METABOLICAS	188.735	196.112	61.509	250.244	854,7	1,0	2,0
59.-	TRASTORNOS TIROIDEOS (E00-E07)	9.727	6.685	2.327	12.054	41,2	0,0	1,7
60.-	DIABETES MELLITUS < 25 AÑOS (E10.-,E14.-)	11.514	7.551	1.610	13.124	94,4	0,1	1,7
61.-	DIABETES MELLITUS ≥ 25 AÑOS (E10.-,E14.-)	95.111	135.458	15.178	110.289	717,0	0,4	2,4
62.-	DESNUTRICION LEVE <15a.(E44.1)	13.267	6.448	5.485	18.752	220,5	0,1	1,5
63.-	DESNUTRICION MODERADA <15a.(E44.0)	4.675	2.797	1.482	6.157	72,4	0,0	1,6
64.-	DESNUTRICION GRAVE <15a. (E40-E43,E45)	1.596	969	462	2.058	24,2	0,0	1,6
65.-	OBESIDAD (E66.-)	52.845	36.204	34.965	87.810	299,9	0,3	1,7
	V. TRAST.MENTALES Y DEL COMPORTAMIENTO	46.178	45.127	5.461	51.639	176,4	0,2	2,0
66.-	TRAST.MENTALES Y DEL COMPORT. (F00-F99)	46.178	45.127	5.461	51.639	176,4	0,2	2,0
	VI. ENF. DEL SISTEMA NERVIOSO	99.485	21.350	7.463	106.948	365,3	0,4	1,2
67.-	PARALISIS FLACIDA <15a. (G82.0) (***)	49	46	12	61	0,7	0,0	1,9
68.-	EPILEPSIA (G40.-,G41.-)	12.140	9.491	925	13.065	44,6	0,1	1,8
69.-	MIGRAÑA (G43.-)	87.296	11.813	6.526	93.822	320,5	0,4	1,1
	VII. ENF.DEL OJO Y SUS ANEXOS	250.731	48.439	20.430	271.161	926,2	1,1	1,2
70.-	CONJUNTIVITIS (H10.-)	153.380	16.666	8.638	162.018	553,4	0,6	1,1
71.-	OTRAS ENF. DEL OJO (H00-H09,H11-H59)	97.351	31.773	11.792	109.143	372,8	0,4	1,3
	VIII. ENF. DEL OIDO Y APOFISIS MASTOIDES	342.882	28.364	31.945	374.827	1.280,2	1,5	1,1
72.-	OTITIS EXTERNA (H60.-)	115.920	9.786	5.554	121.474	414,9	0,5	1,1
73.-	OTITIS MEDIA AGUDA, <5a.(H65.0-H65.1,H66.0,H66.9) (***)	88.892	6.451	4.372	93.264	3.202,0	0,4	1,1
74.-	OTITIS MEDIA AGUDA, ≥5a.(H65.0-H65.1,H66.0,H66.9) (***)	132.114	10.510	19.417	151.531	574,7	0,6	1,1
75.-	OTITIS MEDIA CRONICA (H65.2-H65.9)	5.956	1.617	2.602	8.558	29,2	0,0	1,3
	IX. ENFERM. DEL SISTEMA CIRCULATORIO	480.922	324.508	64.209	545.131	1.861,9	2,1	1,7
76.-	FIEBRE REUMAT. Y ENF.CARD.REUM. CRON.(I00-I09)	502	172	127	629	2,1	0,0	1,3
77.-	HIPERTENSION ARTERIAL <15a. (I10) (***)	7.160	3.102	753	7.913	93,0	0,0	1,4
78.-	HIPERTENSION ARTERIAL 15-44a. (I10) (***)	123.659	53.635	10.658	134.317	966,8	0,5	1,4
79.-	HIPERTENSION ARTERIAL 45a.Y MAS (I10) (***)	274.910	237.857	33.899	308.809	4.489,1	1,2	1,9
80.-	ENF.ISQUEMICAS DEL CORAZON (I20.-,I22.-,I25.-)	22.898	8.332	3.320	26.218	89,5	0,1	1,4
81.-	INFARTO AGUDO DEL MIOCARDIO < 45a. (I21.-)	479	347	166	645	2,2	0,0	1,7
82.-	INFARTO AGUDO DEL MIOCARDIO 45a. Y MAS (I21.-)	1.286	317	761	2.047	7,0	0,0	1,2
83.-	ENF. CEREBROVASCULARES (I60-I69)	14.527	4.112	1.595	16.122	55,1	0,1	1,3
84.-	VARICES DE MIEMBROS INFERIORES (I83.-)	35.501	16.634	12.930	48.431	165,4	0,2	1,5

MORBILIDAD REGISTRADA POR ENFERMEDADES, APARATOS Y SISTEMAS.

VENEZUELA, 2011

Continuación

	ENFERMEDADES	NUMERO DE CASOS						
		P	S	X	P + X TOTAL	TASAS	%	CONC. (a**)
	X. ENFERM. DEL SISTEMA RESPIRATORIO	4.334.846	257.943	805.168	5.140.014	17.556,1	20,0	1,1
85.-	RINOFARINGITIS AGUDA <5a.(J00) (***)	417.573	13.711	54.730	472.303	16.215,6	1,8	1,0
86.-	RINOFARINGITIS AGUDA ≥5a.(J00) (***)	603.094	9.058	136.067	739.161	2.803,6	2,9	1,0
87.-	FARINGITIS AGUDA <5a. (J02.-) (***)	90.699	4.083	12.459	103.158	3.541,7	0,4	1,0
88.-	FARINGITIS AGUDA ≥5a. (J02.-) (***)	339.015	6.718	83.982	422.997	1.604,4	1,6	1,0
89.-	AMIGDALITIS AGUDA (J03.-)	1.321.516	21.217	301.675	1.623.191	5.544,1	6,3	1,0
90.-	NEUMONIAS <1a. (J12-J18) (*)	20.547	1.034	1.303	21.850	3.711,0	0,1	1,1
91.-	NEUMONIAS 1-4a. (J12-J18) (***)	39.508	1.593	4.581	44.089	1.897,2	0,2	1,0
92.-	NEUMONIAS 5a. Y MAS (J12-J18) (***)	80.464	2.388	18.350	98.814	374,8	0,4	1,0
93.-	BRONQUIOLITIS AGUDA <2a.(J21.-) (***)	60.214	4.571	2.421	62.635	5.334,2	0,2	1,1
94.-	BRONQUITIS AGUDA (J20.-)	631.518	17.523	147.571	779.089	2.661,0	3,0	1,0
95.-	BRONQUITIS CRONICA (J41.-,J42.-,J44.8)	7.990	2.394	538	8.528	29,1	0,0	1,3
96.-	ASMA < 10 AÑOS (J45.-) (***)	296.859	73.162	16.058	312.917	5.442,1	1,2	1,2
97.-	ASMA ≥ 10 AÑOS (J45.-) (***)	217.899	69.941	13.250	231.149	982,4	0,9	1,3
98.-	RINITIS ALERGICA (J30.1-J30.4)	207.950	30.550	12.183	220.133	751,9	0,9	1,1
	XI. ENFERMEDADES DEL SISTEMA DIGESTIVO	698.358	136.285	75.430	773.788	2.642,9	3,0	1,2
99.-	CARIES DENTAL (K02.-)	134.167	43.855	33.059	167.226	571,2	0,6	1,3
100.-	GINGIVITIS (K05.0-K05.1)	22.124	4.234	2.037	24.161	82,5	0,1	1,2
101.-	ESTOMATITIS (K12.0-K12.1)	38.296	3.742	2.834	41.130	140,5	0,2	1,1
102.-	GASTRITIS (K29.-)	172.110	25.897	11.695	183.805	627,8	0,7	1,2
103.-	APENDICITIS TODAS FORMAS (K35-K37)	17.071	1.984	901	17.972	61,4	0,1	1,1
104.-	HERNIAS CAVIDAD ABDOMINAL (K40.-,K46.-)	55.203	16.030	5.115	60.318	206,0	0,2	1,3
105.-	COLELITIASIS (K80.-)	28.815	7.961	2.008	30.823	105,3	0,1	1,3
106.-	PANCREATITIS AGUDA (K85.-)	3.877	464	219	4.096	14,0	0,0	1,1
107.-	OTRAS ENF. ESOF.,ESTOMAGO E INTESTINO	226.695	32.118	17.562	244.257	834,3	0,9	1,1
	XII. ENF.DE LA PIEL Y TEJ. SUBCUTANEO	670.199	63.243	32.687	702.886	2.400,8	2,7	1,1
108.-	ABSCESOS (L02.-)	208.236	17.789	7.265	215.501	736,1	0,8	1,1
109.-	CELULITIS (L03.-)	104.337	7.042	4.781	109.118	372,7	0,4	1,1
110.-	DERMATITIS (L20.-,L30.-)	167.171	23.023	12.317	179.488	613,1	0,7	1,1
111.-	PIODERMITIS (L08.0)	61.165	7.403	4.072	65.237	222,8	0,3	1,1
112.-	URTICARIA (L50.-)	129.290	7.986	4.252	133.542	456,1	0,5	1,1
	XIII. ENF.SIST.OSTEOMUSC. Y TEJ. CONJUNTIVO	439.619	65.728	27.235	466.854	1.594,6	1,8	1,1
113.-	ARTRITIS (M00-M14)	55.353	18.361	4.473	59.826	204,3	0,2	1,3
114.-	MIALGIAS (M79.1)	185.676	21.501	11.179	196.855	672,4	0,8	1,1
115.-	NEURALGIAS (M79.2)	159.743	19.532	9.305	169.048	577,4	0,7	1,1
116.-	BURSITIS (M70.-,M71.-,M75.-M77.-)	38.847	6.334	2.278	41.125	140,5	0,2	1,2
	XIV. ENF.DEL SISTEMA GENITO-URINARIO	794.133	109.904	67.825	861.958	2.944,1	3,3	1,1
117.-	INFECCION URINARIA (N39.0)	439.226	57.465	34.394	473.620	1.617,7	1,8	1,1
118.-	URETRITIS NO GONOCÓCCICA (N34.1)	2.137	444	562	2.699	9,2	0,0	1,2
119.-	LEUCORREA NO ESPECIFICADA (N89.8) (**)	78.940	16.718	17.170	96.110	328,3	0,4	1,2
120.-	HEMORR. GENITAL NO ESPEC. HEMBRAS (N93.9) (**)	40.015	3.468	1.767	41.782	142,7	0,2	1,1
121.-	COLICO NEFRITICO (N23)	143.010	12.023	5.779	148.789	508,2	0,6	1,1
122.-	DISMENORREA NO ESPECIFICADA (N94.6) (**)	40.348	4.672	2.388	42.736	146,0	0,2	1,1
123.-	SALPINGITIS Y OOFORITIS (N70.-) (**)	6.516	1.814	933	7.449	25,4	0,0	1,3
124.-	ENFERM. INFLAMATORIAS DEL UTERO (N71.-,N72) (**)	43.941	13.300	4.832	48.773	166,6	0,2	1,3
	XV. EMBARAZO, PARTO Y PUERPERIO (**)	267.234	36.613	17.024	284.258	3.323,2	1,1	1,1
125.-	HEMORR.3er.TRIM.EMBARAZO (O20.-,O44.-O46.-) (**)	11.135	2.153	460	11.595	135,6	0,0	1,2
126.-	PRE-ECLAMPSIA (O13,O14.-) (**)	6.069	636	706	6.775	79,2	0,0	1,1
127.-	ECLAMPSIA (O15.-) (**)	769	128	122	891	10,4	0,0	1,2
128.-	INTENTO FALLIDO DE ABORTO (O07.-) (**)	7.300	414	197	7.497	87,6	0,0	1,1
129.-	ABORTO (O00.-O06,O08.-) (**)	37.927	361	2.730	40.657	475,3	0,2	1,0
130.-	TRASTORNOS MAMARIOS DEL PUERPERIO (O91.-O92.-)(**)	9.994	1.942	1.008	11.002	128,6	0,0	1,2
131.-	OTRAS COMPLIC.DEL EMB.PART. Y PUERPERIO (**)	194.040	30.979	11.801	205.841	2.406,5	0,8	1,2

MORBILIDAD REGISTRADA POR ENFERMEDADES, APARATOS Y SISTEMAS.

VENEZUELA, 2011

Continuación

	ENFERMEDADES	NUMERO DE CASOS						
		P	S	X	P + X TOTAL	TASAS	%	CONC. (a**)
	XVIII. SINT.SIG. Y HALLAZGOS ANORMALES	2.258.559	95.550	180.189	2.438.748	8.329,7	9,5	1,0
132.-	CEFALEA (R51)	654.255	53.117	33.199	687.454	2.348,0	2,7	1,1
133.-	FIEBRE (R50.-)	1.117.784	14.087	128.310	1.246.094	4.256,1	4,8	1,0
134.-	CONVULSIONES (R56.-)	24.831	2.264	1.129	25.960	88,7	0,1	1,1
135.-	ABDOMEN AGUDO (R10.0)	37.824	1.485	1.440	39.264	134,1	0,2	1,0
136.-	DOLOR ABDOMINAL (R10.4)	423.865	24.597	16.111	439.976	1.502,8	1,7	1,1
	XIX. TRAUMATISMOS Y ENVENENAMIENTOS	1.104.059	76.693	36.103	1.140.162	3.894,3	4,4	1,1
137.-	QUEMADURAS (T20-T32)	38.427	3.199	1.528	39.955	136,5	0,2	1,1
138.-	ENVENEN. POR DROG. Y OTRAS SUST. (T36-T50)	7.509	243	328	7.837	26,8	0,0	1,0
139.-	HERIDAS	362.118	18.777	8.990	371.108	1.267,5	1,4	1,1
140.-	FRACTURAS	114.361	14.975	3.885	118.246	403,9	0,5	1,1
141.-	LUXACIONES Y ESGUINCES	71.398	6.377	2.726	74.124	253,2	0,3	1,1
142.-	INTOXICACION POR PLAGUICIDAS (T60.-)	1.452	61	136	1.588	5,4	0,0	1,0
143.-	CUERPO EXTRAÑO EN ORIFICIO NATURAL (T15.-T19.-)	50.997	2.478	1.208	52.205	178,3	0,2	1,0
144.-	OTROS TRAUMATISMOS	457.797	30.583	17.302	475.099	1.622,7	1,8	1,1
	XX. CAUSAS EXTERNAS DE MORBILIDAD Y MORT.	279.013	5.487	14.141	293.154	1.001,3	1,1	1,0
145	ACCID. TRANSPORT. TERRESTRE (V01-V89) (a**)	30.085	400	1.108	31.193	106,5	0,1	1,0
146.-	PICADURA DE INSEC. Y OTROS ANIM.(X21-X27,X29)	49.800	1.832	1.400	51.200	174,9	0,2	1,0
147.-	EMPOZOÑAMIENTO OFIDICO (X20,W59.-)	2.098	48	356	2.454	8,4	0,0	1,0
148.-	MORDEDURAS SOSPECHOSAS DE RABIA (A82)	61.402	954	3.118	64.520	220,4	0,3	1,0
149.-	OTROS ACCIDENTES (a**)	95.247	1.672	4.083	99.330	339,3	0,4	1,0
150.-	ACCIDENTES DEL HOGAR (a**)	27.603	363	955	28.558	97,5	0,1	1,0
151.-	ACCIDENTES LABORALES (a**)	8.102	190	310	8.412	28,7	0,0	1,0
152.-	EFECTOS ADVERSOS DE MEDICAMENTOS (Y40-Y57)	4.241	24	2.389	6.630	22,6	0,0	1,0
153.-	EFECTOS ADVERSOS DE VACUNAS (Y58-Y59)	435	4	422	857	2,9	0,0	1,0
	VIOLENCIA FAMILIAR :	9.211	670	342	9.553	32,6	0,0	1,1
A.-	**VIOLENCIA FISICA:**	5.267	333	139	5.406	18,5	0,0	1,1
154.-	NIÑO	380	19	7	387	13,2	0,0	1,1
155.-	NIÑA	266	9	3	269	9,6	0,0	1,0
156.-	ADOLESCENTE HOMBRE	329	9	12	341	12,2	0,0	1,0
157.-	ADOLESCENTE MUJER	1.000	16	13	1.013	37,8	0,0	1,0
158.-	ADULTO	862	52	23	885	70,9	0,0	1,1
159.-	ADULTA	2.090	147	42	2.132	27,6	0,0	1,1
160.-	ADULTO MAYOR	168	41	21	189	15,1	0,0	1,2
161.-	ADULTA MAYOR	172	40	18	190	13,6	0,0	1,2
B.-	**VIOLENCIA PSICOLOGICA:**	1.974	147	102	2.076	7,1	0,0	1,1
162.-	NIÑO	182	18	18	200	6,8	0,0	1,1
163.-	NIÑA	174	22	14	188	6,7	0,0	1,1
164.-	ADOLESCENTE HOMBRE	154	22	7	161	5,8	0,0	1,1
165.-	ADOLESCENTE MUJER	329	16	19	348	13,0	0,0	1,0
166.-	ADULTO	329	7	7	336	26,9	0,0	1,0
167.-	ADULTA	613	45	33	646	8,4	0,0	1,1
168.-	ADULTO MAYOR	114	11	1	115	9,2	0,0	1,1
169.-	ADULTA MAYOR	79	6	3	82	5,9	0,0	1,1
C.-	**VIOLENCIA SEXUAL:**	1.970	190	101	2.071	7,1	0,0	1,1
170.-	NIÑO	147	22	0	147	5,0	0,0	1,1
171.-	NIÑA	120	16	2	122	4,3	0,0	1,1
172.-	ADOLESCENTE HOMBRE	96	12	0	96	3,4	0,0	1,1
173.-	ADOLESCENTE MUJER	148	11	6	154	5,7	0,0	1,1
174.-	ADULTO	412	2	2	414	33,1	0,0	1,0
175.-	ADULTA	258	95	55	313	4,1	0,0	1,4
176.-	ADULTO MAYOR	133	6	1	134	10,7	0,0	1,0
177.-	ADULTA MAYOR	656	26	35	691	49,4	0,0	1,0
	OTRAS CAUSAS DE CONSULTA	4.030.420	1.058.634	245.357	4.275.777	14.604,2	16,6	1,3
178.-	OTRAS CAUSAS DE CONSULTA	4.030.420	1.058.634	245.357	4.275.777	14.604,2	16,6	1,3
	OTROS EVENTOS DE NOTIFICACIÓN	3.383.811	3650	1264826	4648637	15.877,7	18,1	1,0
179.-	INFECCIÓN POR VIRUS PAPILOMA HUMANO (B97.7)	1.304	2.368	407	1.711	5,8	0,0	2,8
180.-	VIRUELA (B03)	0	0	0	0	0,0	0,0	0,0
181.-	SINDROME DE RUBEOLA CONGÉNITA (P35.0)	11	0	2	13	0,0	0,0	1,0
182.-	CHAGAS AGUDO (B57.1) (a*)	4	0	5	9	0,0	0,0	1,0
183.-	FIEBRE DEL OESTE DEL NILO (A92.3)	0	0	0	0	0,0	0,0	0,0
184.-	PESTE (A20.-)	0	0	0	0	0,0	0,0	0,0
185.-	HANTAVIROSIS SCPH (B33.4)	0	0	0	0	0,0	0,0	0,0
186.-	MONONUCLEOSIS INFECCIOSA (B27.-)	1.503	72	26	1.529	5,2	0,0	1,0
187.-	SINUSITIS AGUDA (J01.-)	113.895	229	33.513	147.408	503,5	0,6	1,0
188.-	LARINGITIS Y TRAQUEITIS AGUDA (J04.-)	44.261	133	10.219	54.480	186,1	0,2	1,0
189.-	LARINGITIS OBSTRUCTIVA Y EPIGLOTITIS (J05.-)	9.744	3	1.701	11.445	39,1	0,0	1,0
190.-	IRA VIAS RESP. SUP. Y SITIOS MULTIPLES NO ESPECIF.(J06.-)	2.107.616	418	1.051.056	3.158.672	10.788,6	12,3	1,0
191.-	IRA NO ESPECIF.VIAS RESP.INFERIORES (J22)	542.293	362	54.180	596.473	2.037,3	2,3	1,0
192.-	INFECCION RESPIRATORIA AGUDA GRAVE (J22)	17.643	42	11.130	28.773	98,3	0,1	1,0
193.-	SINDROME RESPIRATORIO AGUDO SEVERO SARS (U04.9)	0	0	0	0	0,0	0,0	0,0
194.-	ACULIADURA DE ALACRÁN (X22)	1.683	1	133	1.816	6,2	0,0	1,0
195.-	RUMOR DE EPIZOOTIAS	0	0	0	0	0,0	0,0	0,0
196.-	PACIENTES HOSPITALIZADOS O REFERIDOS PARA HOSPITALIZACIÓN	543854	22	102454	646308	2.207,5	2,5	1,0
	TOTAL CAUSAS DE CONSULTA	22.254.247	2.777.732	3.479.064	25.733.311	87.893,8	100,0	1,1

(a*): CHAGAS AGUDO SE INCLUYE EN ENFERMEDAD DE CHAGAS.

(a): ACCIDENTES DE TRANSPORTE TERRESTRE, DEL HOGAR, LABORALES Y OTROS ACCIDENTES, SE EXCLUYEN DEL CONTEO DEL TOTAL DE CAUSAS. SE SUPONEN INCLUIDAS EN HERIDAS, FRACTURAS Y/O LUXACIONES, ESGUINCES Y OTROS TRAUMATISMOS.**

Para calcular las tasas:

(*) : TASAS POR 100.000 N.V.R.

(**) : TASAS ESPECIFICAS POR 100.000 MUJERES ENTRE 15 Y 49 AÑOS DE EDAD.

(***) : TASAS ESPECIFICAS POR 100.000 HABS. DEL CORRESPONDIENTE GRUPO DE EDAD.

Fuente: Epi -15 Dirección de Vigilancia Epidemiológica

MORBILIDAD REGISTRADA RED AMBULATORIA. INFORME EPI-15, CONSOLIDADO DEL AÑO 2011
VENEZUELA

ORDEN	ENFERMEDADES	Nº	Tasa	%	CONC. (a**)
1	IRA VIAS RESP. SUP. Y SITIOS MULTIPLES NO ESPECIF.(J06.-)	3.158.672	10.788,6	12,3	1,0
2	DIARREAS (A08-A09)	1.624.348	5.548,1	6,3	3,1
	DIARREAS <1a. (A08.-,A09) (*)	201.870	34.285,3	0,8	1,0
	DIARREAS 1-4a.(A08.-,A09) (**)	434.370	18.691,8	1,7	1,0
	DIARREAS 5a. Y MAS (A08.-,A09) (***)	988.108	3.747,8	3,8	1,0
3	AMIGDALITIS AGUDA (J03.-)	1.623.191	5.544,1	6,3	1,0
4	FIEBRE (R50.-)	1.246.094	4.256,1	4,8	1,0
5	RINOFARINGITIS AGUDA (J00)	1.211.464	4.137,8	4,7	2,0
	RINOFARINGITIS AGUDA <5a.(J00) (***)	472.303	16.215,6	1,8	1,0
	RINOFARINGITIS AGUDA ≥5a.(J00) (***)	739.161	2.803,6	2,9	1,0
6	BRONQUITIS (J20.-,J41,J42,J44.8)	787.617	2.690,2	3,1	2,3
	BRONQUITIS AGUDA (J20.-)	779.089	2.661,0	3,0	1,0
	BRONQUITIS CRONICA (J41.-,J42.-,J44.8)	8.528	29,1	0,0	1,3
7	SINDROME VIRAL (B34.-)	785.086	2.681,5	3,1	1,1
8	CEFALEA (R51)	687.454	2.348,0	2,7	1,1
9	IRA NO ESPECIF.VIAS RESP.INFERIORES (J22)	596.473	2.037,3	2,3	1,0
10	ASMA (J45)	544.066	1.858,3	2,1	2,6
	ASMA < 10 AÑOS (J45.-) (***)	312.917	5.442,1	1,2	1,2
	ASMA ≥ 10 AÑOS (J45.-) (***)	231.149	982,4	0,9	1,3
11	FARINGITIS AGUDA (J02)	526.155	1.797,1	2,0	2,1
	FARINGITIS AGUDA <5a. (J02.-) (***)	103.158	3.541,7	0,4	1,0
	FARINGITIS AGUDA ≥5a. (J02.-) (***)	422.997	1.604,4	1,6	1,0
12	OTROS TRAUMATISMOS	475.099	1.622,7	1,8	1,1
13	INFECCION URINARIA (N39.0)	473.620	1.617,7	1,8	1,1
14	HIPERTENSION ARTERIAL (I10)	451.039	1.540,6	1,8	4,7
	HIPERTENSION ARTERIAL <15a. (I10) (***)	7.913	93,0	0,0	1,4
	HIPERTENSION ARTERIAL 15-44a. (I10) (***)	134.317	966,8	0,5	1,4
	HIPERTENSION ARTERIAL 45a.Y MAS (I10) (***)	308.809	4.489,1	1,2	1,9
15	DOLOR ABDOMINAL (R10.4)	439.976	1.502,8	1,7	1,1
16	OTITIS (H60.-,H65.0-H65.1,H66.-,H65.2-H65.9)	374.827	1.280,2	1,5	4,5
	OTITIS EXTERNA (H60.-)	121.474	414,9	0,5	1,1
	OTITIS MEDIA AGUDA, <5a.(H65.0-H65.1,H66.0,H66.9) (***)	93.264	3.202,0	0,4	1,1
	OTITIS MEDIA AGUDA, ≥5a.(H65.0-H65.1,H66.0,H66.9) (***)	151.531	574,7	0,6	1,1
	OTITIS MEDIA CRONICA (H65.2-H65.9)	8.558	29,2	0,0	1,3
17	HERIDAS	371.108	1.267,5	1,4	1,1
18	OTRAS ENF. ESOF.,ESTOMAGO E INTESTINO	244.257	834,3	0,9	1,1
19	RINITIS ALERGICA (J30.1-J30.4)	220.133	751,9	0,9	1,1
20	ABSCESOS (L02.-)	215.501	736,1	0,8	1,1
21	OTRAS COMPLIC.DEL EMB.PART. Y PUERPERIO (**)	205.841	2.406,5	0,8	1,2
22	MIALGIAS (M79.1)	196.855	672,4	0,8	1,1
23	GASTRITIS (K29.-)	183.805	627,8	0,7	1,2
24	DERMATITIS (L20.-,L30.-)	179.488	613,1	0,7	1,1
25	ANEMIAS (D50-D64)	175.136	598,2	0,7	1,3
	PRIMERAS 25 CAUSAS DE CONSULTA	16.997.305	58.055,4	66,1	
	OTRAS CAUSAS DE CONSULTA	8.736.006	29.838,4	33,9	
	TOTAL CAUSAS DE CONSULTA	25.733.311	87.893,8	100,0	1,1

(a) : Concentración; número de consultas realizadas por paciente por la misma causa.**

(b): ACCIDENTES DE TRANSPORTE TERRESTRE, DEL HOGAR, LABORALES Y OTROS ACCIDENTES, SE EXCLUYEN DEL CONTEO DEL TOTAL DE CAUSAS. SE SUPONEN INCLUIDAS EN HERIDAS, FRACTURAS Y/O LUXACIONES, ESGUINCES Y OTROS TRAUMATISMOS.**

(*) : TASAS POR 100.000 N.V.R.

(**) : TASAS ESPECIFICAS POR 100.000 MUJERES ENTRE 15 Y 49 AÑOS DE EDAD.

(***) : TASAS ESPECIFICAS POR 100.000 HABS. DEL CORRESPONDIENTE GRUPO DE EDAD.

NOTA: LA TASA GENERAL DE MORBILIDAD REGISTRADA (TOTAL CAUSAS) ES POR 1.000 HABITANTES.

Fuente: Epi -15 Dirección de Vigilancia Epidemiológica

MORBILIDAD REGISTRADA POR SISTEMAS Y APARATOS.

VENEZUELA 2011

ORDEN	APARATOS Y SISTEMAS	No.	TASAS	%	CONC.
1	ENFERM. DEL SISTEMA RESPIRATORIO	5.140.014	17.556,1	20,0	1,1
2	ENFERM. INFECCIOSAS Y PARASITARIAS	3.067.744	10.478,1	11,9	1,1
	TRANSMISION HIDRICA Y ALIMENTOS	1.959.826	6.693,9	7,6	1,0
	OTRAS ENF. TRANSMISIBLES	996.198	3.402,6	3,9	1,1
	TRANSMITIDAS POR VECTORES	78.897	269,5	0,3	1,0
	TRANSMISION AEREA	19.164	65,5	0,1	1,1
	TRANSMISION SEXUAL	8.825	30,1	0,0	1,8
	PREVENIBLES POR VACUNAS	4.239	14,5	0,0	1,0
	ENFERMEDADES ZOONOTICAS	595	2,0	0,0	2,1
3	TRAUMATISMOS Y ENVENENAMIENTOS	1.140.162	3.894,3	4,4	1,1
4	ENF.DEL SISTEMA GENITO-URINARIO	861.958	2.944,1	3,3	1,1
5	ENFERMEDADES DEL SISTEMA DIGESTIVO	773.788	2.642,9	3,0	1,2
6	ENF.DE LA PIEL Y TEJ. SUBCUTANEO	702.886	2.400,8	2,7	1,1
7	ENFERM. DEL SISTEMA CIRCULATORIO	545.131	1.861,9	2,1	1,7
8	ENF.SIST.OSTEOMUSC. Y TEJ. CONJUNTIVO	466.854	1.594,6	1,8	1,1
9	ENF. DEL OIDO Y APOFISIS MASTOIDES	374.827	1.280,2	1,5	1,1
10	EMBARAZO, PARTO Y PUERPERIO(*)	284.258	3.323,2	1,1	1,1
11	ENF.DEL OJO Y SUS ANEXOS	271.161	926,2	1,1	1,2
12	ENF. ENDOCRINAS, NUTRIC. Y METABOLICAS	250.244	854,7	1,0	2,0
13	ENF.DE LA SANGRE Y ORG. HEMATOPOY.	175.136	598,2	0,7	1,3
14	ENF. DEL SISTEMA NERVIOSO	106.948	365,3	0,4	1,2
15	TRAST.MENTALES Y DEL COMPORTAMIENTO	51.639	176,4	0,2	2,0
16	NEOPLASIAS	22.185	75,8	0,1	1,6
	CAUSAS EXTERNAS DE TRAUM. Y ENVENEN.(**)	1.140.162	3.894,3	4,4	1,1
	SUB-TOTAL APARATOS Y SISTEMAS	14.234.935	48.620,3	55,3	
	SUB-TOTAL SINT.SIG. Y HALLAZG. ANORMALES	2.438.748	8.329,7	9,5	1,0
	SUB-TOTAL OTRAS CAUSAS DE CONSULTA	9.059.628	30.943,7	35,2	
	TOTAL CAUSAS DE CONSULTA	25.733.311	87.893,8	100,0	1,1

(*) : TASAS POR 100.000 MUJERES ENTRE 15 Y 49 a. DE EDAD.

(**): ACCIDENTES DE TRANSPORTE TERRESTRE, DEL HOGAR, LABORALES Y OTROS ACCIDENTES, SE EXCLUYEN DEL CONTEO DEL TOTAL DE CAUSAS. SE SUPONEN INCLUIDAS EN HERIDAS, FRACTURAS Y/O LUXACIONES, ESGUINCES Y OTROS TRAUMATISMOS DEL SISTEMA TRAUMATISMOS Y ENVENENAMIENTOS.

Fuente: Epi -15 Dirección de Vigilancia Epidemiológica

MORBILIDAD REGISTRADA POR ENFERMEDADES INFECCIOSAS Y PARASITARIAS.
VENEZUELA 2.011

	No.	TASAS	%	CONC.
ENFERMEDADES INFECCIOSAS Y PARASITARIAS	**3.067.744**	**61.655,6**	**11,9**	**1,1**
A.- TRANSMISION HIDRICA Y ALIMENTOS	**1.959.826**	**57.871**	**7,6**	**1,0**
DIARREAS 5a. Y MAS (A08.-,A09) (***)	988.108	3.747,8	3,8	1,0
DIARREAS 1-4a.(A08.-,A09) (**)	434.370	18.691,8	1,7	1,0
DIARREAS <1a. (A08.-,A09) (*)	201.870	34.285,3	0,8	1,0
HELMINTIASIS (B65-B68,B70-B83)	174.465	595,9	0,7	1,2
AMIBIASIS (A06.-)	110.015	375,8	0,4	1,0
GIARDIASIS (A07.1)	45.718	156,2	0,2	1,1
HEPATITIS AGUDA TIPO A (B15.-)	3.491	11,9	0,0	1,1
CASOS ASOC. A BROTES DE ENFERM. TRANSM. POR ALIMENTOS	1.690	5,8	0,0	1,0
COLERA (A00.-)	96	0,3	0,0	1,0
ETA Nº DE BROTES	57	0,2	0,0	1,0
FIEBRE TIFOIDEA (A01.0)	3	0,0	0,0	1,0
B.- TRANSMISION AEREA	**19.164**	65,5	0,1	1,1
INFLUENZA (J09-J11) ENF.TIPO INFLUENZA	15.872	54,2	0,1	1,0
TUBERCULOSIS (A15-A19)	3.292	11,2	0,0	1,8
C.- TRANSMISION SEXUAL	**8.825**	**30,6**	**0,0**	**1,8**
SIFILIS (A51-A53)	3.237	11,1	0,0	1,6
INFECCION GONOCOCICA (A54.-)	2.500	8,5	0,0	1,3
ENFERMEDAD VIH/SIDA (B20-B24)	1.643	5,6	0,0	1,6
INFECCION ASINTOMATICA VIH (Z21)	1.445	4,9	0,0	2,8
SIFILIS CONGENITA (A50)	145	0,5	0,0	1,2
D.- PREVENIBLES POR VACUNAS	**4.239**	**14,5**	**0,0**	**1,0**
PAROTIDITIS INFECCIOSA (B26.-)	2.740	9,4	0,0	1,0
TOSFERINA (A37.-)	620	2,1	0,0	1,1
RUBEOLA (B06.-)	571	2,0	0,0	1,0
SARAMPION (B05.-)	285	1,0	0,0	1,1
OTROS TETANOS (A35)	20	0,1	0,0	1,1
TETANOS NEONATAL (A33) (*)	3	0,0	0,0	1,0
POLIOMIELITIS (A80.-)	0	0,0	0,0	0,0
TETANOS OBSTETRICO (A34) (**)	0	0,0	0,0	0,0
DIFTERIA (A36.-)	0	0,0	0,0	0,0
E.- TRANSMITIDAS POR VECTORES	**78.897**	**269,5**	**0,3**	**1,0**
PALUDISMO A VIVAX (B51.-)	34.651	118,4	0,1	1,0
FIEBRE DENGUE (A90)	30.209	103,2	0,1	1,0
PALUDISMO A FALCIPARUM (B50.-)	9.724	33,2	0,0	1,0
PALUDISMO MIXTA (B50.-, B51.-, B52.-)	1.443	4,9	0,0	1,0
DENGUE HEMORRAGICO (A91)	1.420	4,9	0,0	1,0
LEISHMANIASIS (B55.-)	1.057	3,6	0,0	1,5
ENFERMEDAD DE CHAGAS (B57.-)	371	1,3	0,0	1,2
ONCOCERCOSIS (B73)	16	0,1	0,0	1,0
PALUDISMO A MALARIAE (B52.-)	6	0,0	0,0	1,0
ENCEFALITIS EQUINA VENEZOLANA (A92.2)	0	0,0	0,0	0,0
FIEBRE AMARILLA (A95.-)	0	0,0	0,0	0,0
F.- ENFERMEDADES ZOONOTICAS	**595**	**2,0**	**0,0**	**2,1**
LEPTOSPIROSIS (A27.-)	330	1,1	0,0	1,0
CISTICERCOSIS (B69.-)	179	0,6	0,0	3,7
FIEBRE HEMORRAGICA VENEZOLANA (A96,8)	76	0,3	0,0	1,0
BRUCELOSIS (A23.-)	10	0,0	0,0	2,4
RABIA HUMANA (A82.-)	0	0,0	0,0	0,0
G.- OTRAS ENF. TRANSMISIBLES	**996.198**	**3.402,6**	**3,9**	**1,1**
SINDROME VIRAL (B34.-)	785.086	2.681,5	3,1	1,1
MICOSIS SUPERFICIAL (B35.-,B36.-)	90.809	310,2	0,4	1,1
ESCABIOSIS (B86)	57.326	195,8	0,2	1,1
VARICELA (B01.-)	51.046	174,4	0,2	1,0
HEPATITIS NO ESPECIF. (B19.-)	8.097	27,7	0,0	1,1
HEPAT. OTRAS AGUD. (B17.-)	1.308	4,5	0,0	1,3
HEPATITIS AGUDA TIPO B (B16.-)	1.090	3,7	0,0	1,0
MENINGITIS BACTERIANA (G00.-)	473	1,6	0,0	1,0
HEPATITIS AGUDA TIPO C (B17.1)	417	1,4	0,0	1,1
MENINGITIS VIRAL (A87.-)	281	1,0	0,0	1,3
LEPRA (A30.-)	213	0,7	0,0	5,0
MENINGITIS MENINGOCOCICA (A39.0)	32	0,1	0,0	1,2
ENFERMEDAD MENINGOCÓCICA (A39.9)	20	0,1	0,0	1,4

Concentración; número de consultas realizadas por cada paciente por la misma causa.
(*) TASAS ESPECIFICAS POR 100.000 NVR.
(**) TASAS ESPECIFICAS POR 100.000 INDIVIDUOS DEL GRUPO CORRESPONDIENTE.
Fuente: Epi -15 Dirección de Vigilancia Epidemiológica

MORBILIDAD REGISTRADA POR ENFERMEDADES DEL SISTEMA RESPIRATORIO.

VENEZUELA 2.011

ENFERMEDADES	No.	TASAS	%	CONC.
AMIGDALITIS AGUDA (J03.-)	1.623.191	5.544,1	31,6	1,0
BRONQUITIS AGUDA (J20.-)	779.089	2.661,0	15,2	1,0
RINOFARINGITIS AGUDA ≥5a.(J00) (***)	739.161	2.803,6	14,4	1,0
RINOFARINGITIS AGUDA <5a.(J00) (***)	472.303	16.215,6	9,2	1,0
FARINGITIS AGUDA ≥5a. (J02.-) (***)	422.997	1.604,4	8,2	1,0
ASMA < 10 AÑOS (J45.-) (***)	312.917	5.442,1	6,1	1,2
ASMA ≥ 10 AÑOS (J45.-) (***)	231.149	982,4	4,5	1,3
RINITIS ALERGICA (J30.1-J30.4)	220.133	751,9	4,3	1,1
FARINGITIS AGUDA <5a. (J02.-) (***)	103.158	3.541,7	2,0	1,0
NEUMONIAS 5a. Y MAS (J12-J18) (***)	98.814	374,8	1,9	1,0
BRONQUIOLITIS AGUDA <2a.(J21.-) (***)	62.635	5.334,2	1,2	1,1
NEUMONIAS 1-4a. (J12-J18) (***)	44.089	1.897,2	0,9	1,0
NEUMONIAS <1a. (J12-J18) (*)	21.850	3.711,0	0,4	1,1
BRONQUITIS CRONICA (J41.-,J42.-,J44.8)	8.528	29,1	0,2	1,3
TOTAL:	**5.140.014**	**50.893,2**	**100,0**	**1,1**

Concentración; número de consultas realizadas por cada paciente por la misma causa.

(*) TASAS ESPECIFICAS POR 100.000 NVR.

(**) TASAS ESPECIFICAS POR 100.000 INDIVIDUOS DEL GRUPO CORRESPONDIENTE.

Fuente: Epi -15 Dirección de Vigilancia Epidemiológica

MORBILIDAD REGISTRADA POR ENFERMEDADES DEL SISTEMA DIGESTIVO

VENEZUELA 2.011

ENFERMEDADES	No.	TASAS	%	CONC.
OTRAS ENF. ESOF.,ESTOMAGO E INTESTINO	244.257	834,3	31,6	1,1
GASTRITIS (K29.-)	183.805	627,8	23,8	1,2
CARIES DENTAL (K02.-)	167.226	571,2	21,6	1,3
HERNIAS CAVIDAD ABDOMINAL (K40.-,K46.-)	60.318	206,0	7,8	1,3
ESTOMATITIS (K12.0-K12.1)	41.130	140,5	5,3	1,1
COLELITIASIS (K80.-)	30.823	105,3	4,0	1,3
GINGIVITIS (K05.0-K05.1)	24.161	82,5	3,1	1,2
APENDICITIS TODAS FORMAS (K35-K37)	17.972	61,4	2,3	1,1
PANCREATITIS AGUDA (K85.-)	4.096	14,0	0,5	1,1
TOTAL:	**773.788**	**2.628,9**	**99,5**	**1,2**

Concentración; número de consultas realizadas por cada paciente por la misma causa.

TASAS ESPECIFICAS POR 100.000 HABITANTES.

Fuente: Epi -15 Dirección de Vigilancia Epidemiológica

MORBILIDAD REGISTRADA POR TRAUMATISMOS Y ENVENENAMIENTOS.

VENEZUELA 2.011

ENFERMEDADES	No.	TASAS	%	CONC.
OTROS TRAUMATISMOS	475.099	1.622,7	41,7	1,1
HERIDAS	371.108	1.267,5	32,5	1,1
FRACTURAS	118.246	403,9	10,4	1,1
LUXACIONES Y ESGUINCES	74.124	253,2	6,5	1,1
CUERPO EXTRAÑO EN ORIFICIO NATURAL (T15.-T19.-)	52.205	178,3	4,6	1,0
QUEMADURAS (T20-T32)	39.955	136,5	3,5	1,1
ENVENEN. POR DROG. Y OTRAS SUST. (T36-T50)	7.837	26,8	0,7	1,0
INTOXICACION POR PLAGUICIDAS (T60.-)	1.588	5,4	0,1	1,0
TOTAL:	**1.140.162**	**3.894,3**	**100,0**	**1,1**

Concentración; número de consultas realizadas por cada paciente por la misma causa.

TASAS ESPECIFICAS POR 100.000 HABITANTES.

Fuente: Epi -15 Dirección de Vigilancia Epidemiológica

CAUSAS EXTERNAS DE MORBILIDAD

VENEZUELA 2.011

ENFERMEDADES	No.	TASAS	%	CONC.
OTROS ACCIDENTES (a**)	99.330	339,3	33,9	1,0
MORDEDURAS SOSPECHOSAS DE RABIA (A82)	64.520	220,4	22,0	1,0
PICADURA DE INSEC. Y OTROS ANIM.(X21-X27,X29)	51.200	174,9	17,5	1,0
ACCID. TRANSPORT. TERRESTRE (V01-V89) (a**)	31.193	106,5	10,6	1,0
ACCIDENTES DEL HOGAR (a**)	28.558	97,5	9,7	1,0
ACCIDENTES LABORALES (a**)	8.412	28,7	2,9	1,0
EFECTOS ADVERSOS DE MEDICAMENTOS (Y40-Y57)	6.630	22,6	2,3	1,0
EMPOZOÑAMIENTO OFIDICO (X20,W59.-)	2.454	8,4	0,8	1,0
EFECTOS ADVERSOS DE VACUNAS (Y58-Y59)	857	2,9	0,3	1,0
TOTAL:	**293.154**	**1.001,3**	**100,0**	**1,0**

Concentración; número de consultas realizadas por cada paciente por la misma causa.

TASAS ESPECIFICAS POR 100.000 HABITANTES.

Fuente: Epi -15 Dirección de Vigilancia Epidemiológica

MORBILIDAD REGISTRADA POR SINTOMAS, SIGNOS Y HALLAZGOS ANORMALES.

VENEZUELA 2.011

ENFERMEDADES	No.	TASAS	%	CONC.
FIEBRE (R50.-)	1.246.094	4.256,1	51,1	1,0
CEFALEA (R51)	687.454	2.348,0	28,2	1,1
DOLOR ABDOMINAL (R10.4)	439.976	1.502,8	18,0	1,1
ABDOMEN AGUDO (R10.0)	39.264	134,1	1,6	1,0
CONVULSIONES (R56.-)	25.960	88,7	1,1	1,1
TOTAL:	**2.438.748**	**8.329,7**	**100,0**	**1,0**

Concentración; número de consultas realizadas por cada paciente por la misma causa.

TASAS ESPECIFICAS POR 100.000 HABITANTES.

Fuente: Epi -15 Dirección de Vigilancia Epidemiológica

MORBILIDAD REGISTRADA AGRUPADA SEGÚN SINDROME FEBRÍL ERUPTIVO

VENEZUELA 2.011

ENFERMEDADES	No.	TASAS	%	CONC.
VARICELA (B01.-)	51.046	174,4	62,2	1,0
FIEBRE DENGUE (A90)	30.209	103,2	36,8	1,0
RUBEOLA (B06.-)	571	2,0	0,7	1,0
SARAMPION (B05.-)	285	1,0	0,3	1,1
TOTAL:	**82.111**	**280,5**	**100,0**	**1,0**

Concentración; número de consultas realizadas por cada paciente por la misma causa.

TASAS ESPECIFICAS POR 100.000 HABITANTES.

Fuente: Epi -15 Dirección de Vigilancia Epidemiológica

MORBILIDAD REGISTRADA AGRUPADA SEGÚN SINDROME FEBRÍL HEMORRÁGICO.

VENEZUELA 2.011

ENFERMEDADES	No.	TASAS	%	CONC.
DENGUE HEMORRAGICO (A91)	1.420	4,9	94,9	1,0
FIEBRE HEMORRAGICA VENEZOLANA (A96,8)	76	0,3	5,1	1,0
TOTAL:	**1.496**	**5,1**	**100,0**	**1,0**

Concentración; número de consultas realizadas por cada paciente por la misma causa.

TASAS ESPECIFICAS POR 100.000 HABITANTES.

Fuente: Epi -15 Dirección de Vigilancia Epidemiológica

MORBILIDAD REGISTRADA AGRUPADA SEGÚN SINDROME FEBRÍL ICTÉRICO.
VENEZUELA 2.011

ENFERMEDADES	No.	TASAS	%	CONC.
PALUDISMO (B50, B51, B52)	45.824	156,5	75,7	4,0
HEPATITIS NO ESPECIF. (B19.-)	8.097	27,7	13,4	1,1
HEPATITIS AGUDA TIPO A (B15.-)	3.491	11,9	5,8	1,1
HEPAT. OTRAS AGUD. (B17.-)	1.308	4,5	2,2	1,3
HEPATITIS AGUDA TIPO B (B16.-)	1.090	3,7	1,8	1,0
HEPATITIS AGUDA TIPO C (B17.1, B18,2)	417	1,4	0,7	1,1
LEPTOSPIROSIS (A27.-)	330	1,1	0,5	1,0
FIEBRE AMARILLA (A95.-)	0	0,0	0,0	0,0
TOTAL:	**60.557**	**206,8**	**100,0**	**1,3**

Concentración; número de consultas realizadas por cada paciente por la misma causa.
TASAS ESPECIFICAS POR 100.000 HABITANTES.
Fuente: Epi -15 Dirección de Vigilancia Epidemiológica

MORBILIDAD REGISTRADA AGRUPADA SEGÚN SINDROME RESPIRATORIO.
VENEZUELA 2.011

ENFERMEDADES	No.	TASAS	%	CONC.
AMIGDALITIS AGUDA (J03.-)	1.623.191	5.544,1	36,9	1,0
RINOFARINGITIS AGUDA (J00)	1.211.464	4.137,8	27,6	2,0
BRONQUITIS (J20.-,J41,J42,J44.8)	787.617	2.690,2	17,9	2,3
FARINGITIS AGUDA(J02.-)	526.155	1.797,1	12,0	2,1
NEUMONIAS (J12-J18)	164.753	562,7	3,7	3,1
BRONQUIOLITIS AGUDA <2a.(J21.-) (*)	62.635	5.334,2	1,4	1,1
INFLUENZA (J10-J11)	15.872	54,2	0,4	1,0
TUBERCULOSIS (A15-A19)	3.292	11,2	0,1	1,8
TOSFERINA (A37.-)	620	2,1	0,0	1,1
DIFTERIA (A36.-)	0	0,0	0,0	0,0
TOTAL:	**4.395.599**	**20.133,7**	**100,0**	**1,6**

Concentración; número de consultas realizadas por cada paciente por la misma causa.
(*) TASAS ESPECIFICAS POR 100.000 HABITANTES MENORES DE 2 AÑOS DE EDAD.
TASAS ESPECIFICAS POR 100.000 HABITANTES.
Fuente: Epi -15 Dirección de Vigilancia Epidemiológica

MORBILIDAD REGISTRADA AGRUPADA SEGÚN SINDROME GASTROINTESTINAL.
VENEZUELA 2.011

ENFERMEDADES	No.	TASAS	%	CONC.
DIARREAS (A08-A09)	1.624.348	5.548,1	83,1	3,1
HELMINTIASIS (B65-B68,B70-B83)	174.465	595,9	8,9	1,2
AMIBIASIS (A06.-)	110.015	375,8	5,6	1,0
GIARDIASIS (A07.1)	45.718	156,2	2,3	1,1
COLERA (A00.-)	96	0,3	0,0	1,0
FIEBRE TIFOIDEA (A01.0)	3	0,0	0,0	1,0
TOTAL:	**1.954.645**	**6.676,2**	**100,0**	**1,4**

Concentración; número de consultas realizadas por cada paciente por la misma causa.
TASAS ESPECIFICAS POR 100.000 HABITANTES.
Fuente: Epi -15 Dirección de Vigilancia Epidemiológica

MORBILIDAD REGISTRADA AGRUPADA SEGÚN SINDROME NEUROLÓGICO.
VENEZUELA 2.011

ENFERMEDADES	No.	TASAS	%	CONC.
MENINGITIS ESPECIFICADAS (A39.0, A87, G00)	786	2,7	74,9	3,5
CISTICERCOSIS (B69.-)	179	0,6	17,1	3,7
PARALISIS FLACIDA <15a. (G82.0) (*)	61	0,7	5,8	1,9
TETANOS (A33-A35)	23	0,1	2,2	2,1
POLIOMIELITIS (A80.-)	0	0,0	0,0	0,0
ENCEFALITIS EQUINA VENEZOLANA (A92.2)	0	0,0	0,0	0,0
RABIA HUMANA (A82.-)	0	0,0	0,0	0,0
TOTAL:	**1.049**	**4,1**	**100,0**	**1,6**

Concentración; número de consultas realizadas por cada paciente por la misma causa.
(*) TASAS ESPECIFICAS POR 100.000 HABITANTES MENORES DE 15 AÑOS DE EDAD.
TASAS ESPECIFICAS POR 100.000 HABITANTES.
Fuente: Epi -15 Dirección de Vigilancia Epidemiológica

MORBILIDAD AGRUPADA SEGÚN SINDROME FEBRÍL CON LINFOADENOPATIA.
VENEZUELA 2.011

ENFERMEDADES	No.	TASAS	%	CONC.
ENFERMEDAD VIH/SIDA (B20-B24)	1.643	5,6	53,2	1,6
LEISHMANIASIS (B55.-)	1.057	3,6	34,2	1,5
ENFERMEDAD DE CHAGAS (B57)	371	1,3	12,0	1,2
ONCOCERCOSIS (B73)	16	0,1	0,5	1,0
TOTAL:	**3.087**	**10,5**	**100,0**	**1,3**

Concentración; número de consultas realizadas por cada paciente por la misma causa.
TASAS ESPECIFICAS POR 100.000 HABITANTES.
Fuente: Epi -15 Dirección de Vigilancia Epidemiológica

MORBILIDAD REGISTRADA POR ENFERMEDADES, APARATOS Y SISTEMAS.

AMAZONAS, 2011

	ENFERMEDADES	NUMERO DE CASOS						
		P	S	X	P + X TOTAL	TASAS	%	CONC. (a**)
	I.- ENFERM. INFECCIOSAS Y PARASITARIAS	38.501	1.703	2.965	41.466	26.365,8	20,6	1,0
	Ia.- TRANSMISION HIDRICA Y ALIMENTOS	30.762	1.045	858	31.620	20.105,3	15,7	1,0
1.-	COLERA (A00.-)	0	0	0	0	0,0	0,0	0,0
2.-	AMIBIASIS (A06.-)	1.774	50	0	1.774	1.128,0	0,9	1,0
3.-	DIARREAS <1a. (A08.-,A09) (*)	5.055	172	0	5.055	115.993,6	2,5	1,0
4.-	DIARREAS 1-4a.(A08.-,A09) (**)	8.953	266	192	9.145	56.193,9	4,5	1,0
5.-	DIARREAS 5a. Y MAS (A08.-,A09) (***)	11.357	235	360	11.717	8.575,1	5,8	1,0
6.-	GIARDIASIS (A07.1)	246	85	62	308	195,8	0,2	1,3
7.-	HELMINTIASIS (B65-B68,B70-B83)	3.304	236	244	3.548	2.256,0	1,8	1,1
8.-	FIEBRE TIFOIDEA (A01.0)	0	0	0	0	0,0	0,0	0,0
9.-	ETA Nº DE BROTES	0	0	0	0	0,0	0,0	0,0
10.-	CASOS ASOC. A BROTES DE ENFERM. TRANSM. POR ALIMENTOS	0	0	0	0	0,0	0,0	0,0
11.-	HEPATITIS AGUDA TIPO A (B15.-)	73	1	0	73	46,4	0,0	1,0
	Ib.- TRANSMISION AEREA	94	6	0	94	59,8	0,0	1,1
12.-	TUBERCULOSIS (A15-A19)	26	2	0	26	16,5	0,0	1,1
13.-	INFLUENZA (J09-J11) ENF.TIPO INFLUENZA	68	4		68	43,2	0,0	1,1
	Ic.- TRANSMISION SEXUAL	49	2	4	53	33,7	0,0	1,0
14.-	INFECCION GONOCOCICA (A54.-)	13	1	4	17	10,8	0,0	1,1
15.-	SIFILIS (A51-A53)	5	0	0	5	3,2	0,0	1,0
16.-	SIFILIS CONGENITA (A50)	0	0	0	0	0,0	0,0	0,0
17.-	INFECCION ASINTOMATICA VIH (Z21)	1	0	0	1	0,6	0,0	1,0
18.-	ENFERMEDAD VIH/SIDA (B20-B24)	30	1	0	30	19,1	0,0	1,0
	Id.- PREVENIBLES POR VACUNAS	14	0	9	23	14,6	0,0	1,0
19.-	POLIOMIELITIS (A80.-)	0	0	0	0	0,0	0,0	0,0
20.-	TOSFERINA (A37.-)	1	0	0	1	0,6	0,0	1,0
21.-	PAROTIDITIS INFECCIOSA (B26.-)	4	0	0	4	2,5	0,0	1,0
22.-	TETANOS NEONATAL (A33) (*)	0	0	0	0	0,0	0,0	0,0
23.-	TETANOS OBSTETRICO (A34) (**)	0	0	0	0	0,0	0,0	0,0
24.-	OTROS TETANOS (A35)	0	0	0	0	0,0	0,0	0,0
25.-	DIFTERIA (A36.-)	0	0	0	0	0,0	0,0	0,0
26.-	SARAMPION (B05.-)	0	0	9	9	5,7	0,0	0,0
27.-	RUBEOLA (B06.-)	9	0	0	9	5,7	0,0	1,0
	Ie.- TRANSMITIDAS POR VECTORES	2.878	51	1.869	4.747	3.018,3	2,4	1,0
28.-	FIEBRE DENGUE (A90)	1.437	9	19	1.456	925,8	0,7	1,0
29.-	DENGUE HEMORRAGICO (A91)	24	0	0	24	15,3	0,0	1,0
30.-	ENCEFALITIS EQUINA VENEZOLANA (A92.2)	0	0	0	0	0,0	0,0	0,0
31.-	FIEBRE AMARILLA (A95.-)	0	0	0	0	0,0	0,0	0,0
32.-	PALUDISMO A FALCIPARUM (B50.-)	264	11	5	269	171,0	0,1	1,0
33.-	PALUDISMO A VIVAX (B51.-)	1.023	24	1.807	2.830	1.799,4	1,4	1,0
34.-	PALUDISMO A MALARIAE (B52.-)	6	0	0	6	3,8	0,0	1,0
35.-	PALUDISMO MIXTA (B50.-, B51.-, B52.-)	26	7	31	57	36,2	0,0	1,3
36.-	LEISHMANIASIS (B55.-)	6	0	0	6	3,8	0,0	1,0
37.-	ENFERMEDAD DE CHAGAS (B57.-)	83	0	0	83	52,8	0,0	1,0
38.-	ONCOCERCOSIS (B73)	9	0	7	16	10,2	0,0	1,0
	If.- ENFERMEDADES ZOONOTICAS	41	1	0	41	26,1	0,0	1,0
39.-	RABIA HUMANA (A82.-)	0	0	0	0	0,0	0,0	0,0
40.-	FIEBRE HEMORRAGICA VENEZOLANA (A96,8)	0	0	0	0	0,0	0,0	0,0
41.-	LEPTOSPIROSIS (A27.-)	41	1	0	41	26,1	0,0	1,0
42.-	BRUCELOSIS (A23.-)	0	0	0	0	0,0	0,0	0,0
43.-	CISTICERCOSIS (B69.-)	0	0	0	0	0,0	0,0	0,0

MORBILIDAD REGISTRADA POR ENFERMEDADES, APARATOS Y SISTEMAS.

AMAZONAS, 2011

Continuación

	ENFERMEDADES	NUMERO DE CASOS						
		P	S	X	P + X TOTAL	TASAS	%	CONC. (a**)
	Ig.- OTRAS ENF. TRANSMISIBLES	4.663	598	225	4.888	3.108,0	2,4	1,1
44.-	MENINGITIS VIRAL (A87.-)	2	0	0	2	1,3	0,0	1,0
45.-	MENINGITIS BACTERIANA (G00.-)	6	4	2	8	5,1	0,0	1,7
46.-	MENINGITIS MENINGOCOCICA (A39.0)	0	0	0	0	0,0	0,0	0,0
47.-	ENFERMEDAD MENINGOCÓCICA (A39.9)	0	0	0	0	0,0	0,0	0,0
48.-	VARICELA (B01.-)	463	11	0	463	294,4	0,2	1,0
49.-	HEPATITIS AGUDA TIPO B (B16.-)	41	0	0	41	26,1	0,0	1,0
50.-	HEPATITIS AGUDA TIPO C (B17.1)	29	0	0	29	18,4	0,0	1,0
51.-	HEPAT. OTRAS AGUD. (B17.-)	12	2	0	12	7,6	0,0	1,2
52.-	HEPATITIS NO ESPECIF. (B19.-)	1.356	6	0	1.356	862,2	0,7	1,0
53.-	SINDROME VIRAL (B34.-)	1.766	406	90	1.856	1.180,1	0,9	1,2
54.-	ESCABIOSIS (B86)	211	40	23	234	148,8	0,1	1,2
55.-	MICOSIS SUPERFICIAL (B35.-,B36.-)	775	129	110	885	562,7	0,4	1,2
56.-	LEPRA (A30.-)	2	0	0	2	1,3	0,0	1,0
	II. NEOPLASIAS	15	9	1	16	10,2	0,0	1,6
57.-	NEOPLASIAS (C00-D48)	15	9	1	16	10,2	0,0	1,6
	III. ENF.DE LA SANGRE Y ORG. HEMATOPOY.	874	168	62	936	595,1	0,5	1,2
58.-	ANEMIAS (D50-D64)	874	168	62	936	595,1	0,5	1,2
	IV. ENF. ENDOCRINAS, NUTRIC. Y METABOLICAS	873	508	163	1.036	658,7	0,5	1,6
59.-	TRASTORNOS TIROIDEOS (E00-E07)	18	1	0	18	11,4	0,0	1,1
60.-	DIABETES MELLITUS < 25 AÑOS (E10.-,E14.-)	111	82	37	148	164,8	0,1	1,7
61.-	DIABETES MELLITUS ≥ 25 AÑOS (E10.-,E14.-)	518	367	47	565	837,2	0,3	1,7
62.-	DESNUTRICION LEVE <15a.(E44.1)	82	17	32	114	199,0	0,1	1,2
63.-	DESNUTRICION MODERADA <15a.(E44.0)	24	8	15	39	68,1	0,0	1,3
64.-	DESNUTRICION GRAVE <15a. (E40-E43,E45)	9	8	7	16	27,9	0,0	1,9
65.-	OBESIDAD (E66.-)	111	25	25	136	86,5	0,1	1,2
	V. TRAST.MENTALES Y DEL COMPORTAMIENTO	176	147	2	178	113,2	0,1	1,8
66.-	TRAST.MENTALES Y DEL COMPORT. (F00-F99)	176	147	2	178	113,2	0,1	1,8
	VI. ENF. DEL SISTEMA NERVIOSO	356	58	33	389	247,3	0,2	1,2
67.-	PARALISIS FLACIDA <15a. (G82.0) (***)	1	1	0	1	1,7	0,0	**2,0**
68.-	EPILEPSIA (G40.-,G41.-)	50	9	4	54	34,3	0,0	**1,2**
69.-	MIGRAÑA (G43.-)	305	48	29	334	212,4	0,2	1,2
	VII. ENF.DEL OJO Y SUS ANEXOS	1.777	311	194	1.971	1.253,2	1,0	1,2
70.-	CONJUNTIVITIS (H10.-)	1.194	198	172	1.366	868,6	0,7	1,2
71.-	OTRAS ENF. DEL OJO (H00-H09,H11-H59)	583	113	22	605	384,7	0,3	1,2
	VIII. ENF. DEL OIDO Y APOFISIS MASTOIDES	1.053	138	89	1.142	726,1	0,6	1,1
72.-	OTITIS EXTERNA (H60.-)	292	47	41	333	211,7	0,2	1,2
73.-	OTITIS MEDIA AGUDA, <5a.(H65.0-H65.1,H66.0,H66.9) (***)	397	18	18	415	2.011,4	0,2	1,0
74.-	OTITIS MEDIA AGUDA, ≥5a.(H65.0-H65.1,H66.0,H66.9) (***)	344	65	23	367	268,6	0,2	1,2
75.-	OTITIS MEDIA CRONICA (H65.2-H65.9)	20	8	7	27	17,2	0,0	**1,4**
	IX. ENFERM. DEL SISTEMA CIRCULATORIO	2.433	504	142	2.575	1.637,3	1,3	1,2
76.-	FIEBRE REUMAT. Y ENF.CARD.REUM. CRON.(I00-I09)	7	1	0	7	4,5	0,0	1,1
77.-	HIPERTENSION ARTERIAL <15a. (I10) (***)	45	1	2	47	82,0	0,0	1,0
78.-	HIPERTENSION ARTERIAL 15-44a. (I10) (***)	746	120	44	790	1.065,7	0,4	1,2
79.-	HIPERTENSION ARTERIAL 45a.Y MAS (I10) (***)	1.488	368	87	1.575	6.090,3	0,8	1,2
80.-	ENF.ISQUEMICAS DEL CORAZON (I20.-,I22.-,I25.-)	47	5	0	47	29,9	0,0	1,1
81.-	INFARTO AGUDO DEL MIOCARDIO < 45a. (I21.-)	1	0	0	1	0,6	0,0	1,0
82.-	INFARTO AGUDO DEL MIOCARDIO 45a. Y MAS (I21.-)	2	0	4	6	3,8	0,0	1,0
83.-	ENF. CEREBROVASCULARES (I60-I69)	32	3	0	32	20,3	0,0	1,1
84.-	VARICES DE MIEMBROS INFERIORES (I83.-)	65	6	5	70	44,5	0,0	1,1

MORBILIDAD REGISTRADA POR ENFERMEDADES, APARATOS Y SISTEMAS.

AMAZONAS, 2011

Continuación

	ENFERMEDADES	NUMERO DE CASOS						
		P	S	X	P + X TOTAL	TASAS	%	CONC. (a**)
	X. ENFERM. DEL SISTEMA RESPIRATORIO	43.268	1.693	144	43.412	27.603,1	21,6	1,0
85.-	RINOFARINGITIS AGUDA <5a.(J00) (***)	9.715	234	0	9.715	47.087,0	4,8	1,0
86.-	RINOFARINGITIS AGUDA ≥5a.(J00) (***)	8.059	230	0	8.059	5.898,0	4,0	1,0
87.-	FARINGITIS AGUDA <5a. (J02.-) (***)	1.056	19	0	1.056	5.118,3	0,5	1,0
88.-	FARINGITIS AGUDA ≥5a. (J02.-) (***)	2.412	72	0	2.412	1.765,2	1,2	1,0
89.-	AMIGDALITIS AGUDA (J03.-)	7.673	101	0	7.673	4.878,8	3,8	1,0
90.-	NEUMONIAS <1a. (J12-J18) (*)	1.775	162	0	1.775	40.729,7	0,9	1,1
91.-	NEUMONIAS 1-4a. (J12-J18) (***)	2.465	210	0	2.465	15.146,9	1,2	1,1
92.-	NEUMONIAS 5a. Y MAS (J12-J18) (***)	2.489	141	0	2.489	1.821,6	1,2	1,1
93.-	BRONQUIOLITIS AGUDA <2a.(J21.-) (***)	330	43	0	330	3.840,3	0,2	1,1
94.-	BRONQUITIS AGUDA (J20.-)	4.864	166	0	4.864	3.092,7	2,4	1,0
95.-	BRONQUITIS CRONICA (J41.-,J42.-,J44.8)	101	10	7	108	68,7	0,1	1,1
96.-	ASMA < 10 AÑOS (J45.-) (***)	1.118	108	18	1.136	2.893,3	0,6	1,1
97.-	ASMA ≥ 10 AÑOS (J45.-) (***)	778	116	63	841	534,7	0,4	1,1
98.-	RINITIS ALERGICA (J30.1-J30.4)	433	81	56	489	310,9	0,2	1,2
	XI. ENFERMEDADES DEL SISTEMA DIGESTIVO	3.259	405	379	3.638	2.313,2	1,8	1,1
99.-	CARIES DENTAL (K02.-)	638	121	258	896	569,7	0,4	1,2
100.-	GINGIVITIS (K05.0-K05.1)	52	4	13	65	41,3	0,0	1,1
101.-	ESTOMATITIS (K12.0-K12.1)	137	9	11	148	94,1	0,1	1,1
102.-	GASTRITIS (K29.-)	1.442	189	68	1.510	960,1	0,8	1,1
103.-	APENDICITIS TODAS FORMAS (K35-K37)	19	0	1	20	12,7	0,0	1,0
104.-	HERNIAS CAVIDAD ABDOMINAL (K40.-,K46.-)	61	14	12	73	46,4	0,0	1,2
105.-	COLELITIASIS (K80.-)	137	8	4	141	89,7	0,1	1,1
106.-	PANCREATITIS AGUDA (K85.-)	1	0	0	1	0,6	0,0	1,0
107.-	OTRAS ENF. ESOF.,ESTOMAGO E INTESTINO	772	60	12	784	498,5	0,4	1,1
	XII. ENF.DE LA PIEL Y TEJ. SUBCUTANEO	2.539	313	170	2.709	1.722,5	1,3	1,1
108.-	ABSCESOS (L02.-)	949	121	47	996	633,3	0,5	1,1
109.-	CELULITIS (L03.-)	276	22	14	290	184,4	0,1	1,1
110.-	DERMATITIS (L20.-,L30.-)	622	63	69	691	439,4	0,3	1,1
111.-	PIODERMITIS (L08.0)	496	95	32	528	335,7	0,3	1,2
112.-	URTICARIA (L50.-)	196	12	8	204	129,7	0,1	1,1
	XIII. ENF.SIST.OSTEOMUSC. Y TEJ. CONJUNTIVO	2.289	421	107	2.396	1.523,5	1,2	1,2
113.-	ARTRITIS (M00-M14)	313	44	19	332	211,1	0,2	1,1
114.-	MIALGIAS (M79.1)	1.464	282	57	1.521	967,1	0,8	1,2
115.-	NEURALGIAS (M79.2)	354	33	16	370	235,3	0,2	1,1
116.-	BURSITIS (M70.-,M71.-,M75.-M77.-)	158	62	15	173	110,0	0,1	1,4
	XIV. ENF.DEL SISTEMA GENITO-URINARIO	4.014	476	213	4.227	2.687,7	2,1	1,1
117.-	INFECCION URINARIA (N39.0)	2.427	341	99	2.526	1.606,1	1,3	1,1
118.-	URETRITIS NO GONOCÓCCICA (N34.1)	24	1	0	24	15,3	0,0	1,0
119.-	LEUCORREA NO ESPECIFICADA (N89.8) (**)	407	48	55	462	293,8	0,2	1,1
120.-	HEMORR. GENITAL NO ESPEC. HEMBRAS (N93.9) (**)	374	25	13	387	246,1	0,2	1,1
121.-	COLICO NEFRITICO (N23)	426	36	29	455	289,3	0,2	1,1
122.-	DISMENORREA NO ESPECIFICADA (N94.6) (**)	181	12	4	185	117,6	0,1	1,1
123.-	SALPINGITIS Y OOFORITIS (N70.-) (**)	13	4	0	13	8,3	0,0	1,3
124.-	ENFERM. INFLAMATORIAS DEL UTERO (N71.-,N72) (**)	162	9	13	175	111,3	0,1	1,1
	XV. EMBARAZO, PARTO Y PUERPERIO (**)	1.396	159	18	1.414	3.158,2	0,7	1,1
125.-	HEMORR.3er.TRIM.EMBARAZO (O20.-,O44.-O46.-) (**)	82	125	2	84	187,6	0,0	2,5
126.-	PRE-ECLAMPSIA (O13,O14.-) (**)	38	2	3	41	91,6	0,0	1,1
127.-	ECLAMPSIA (O15.-) (**)	20	0	3	23	51,4	0,0	1,0
128.-	INTENTO FALLIDO DE ABORTO (O07.-) (**)	218	0	0	218	486,9	0,1	1,0
129.-	ABORTO (O00.-O06,O08.-) (**)	319	13	0	319	712,5	0,2	1,0
130.-	TRASTORNOS MAMARIOS DEL PUERPERIO (O91.-O92.-)(**)	51	0	1	52	116,1	0,0	1,0
131.-	OTRAS COMPLIC.DEL EMB.PART. Y PUERPERIO (**)	668	19	9	677	1.512,1	0,3	1,0

MORBILIDAD REGISTRADA POR ENFERMEDADES, APARATOS Y SISTEMAS.

AMAZONAS, 2011

Continuación

	ENFERMEDADES	NUMERO DE CASOS						
		P	S	X	P + X TOTAL	TASAS	%	CONC. (a**)
	XVIII. SINT.SIG. Y HALLAZGOS ANORMALES	24.426	1.346	121	24.547	15.608,0	12,2	1,1
132.-	CEFALEA (R51)	4.463	702	63	4.526	2.877,8	2,3	1,2
133.-	FIEBRE (R50.-)	17.691	395	0	17.691	11.248,7	8,8	1,0
134.-	CONVULSIONES (R56.-)	59	0	0	59	37,5	0,0	1,0
135.-	ABDOMEN AGUDO (R10.0)	105	2	7	112	71,2	0,1	1,0
136.-	DOLOR ABDOMINAL (R10.4)	2.108	247	51	2.159	1.372,8	1,1	1,1
	XIX. TRAUMATISMOS Y ENVENENAMIENTOS	4.326	351	80	4.406	2.801,5	2,2	1,1
137.-	QUEMADURAS (T20-T32)	174	13	1	175	111,3	0,1	1,1
138.-	ENVENEN. POR DROG. Y OTRAS SUST. (T36-T50)	75	2	1	76	48,3	0,0	1,0
139.-	HERIDAS	1.236	67	15	1.251	795,4	0,6	1,1
140.-	FRACTURAS	573	152	19	592	376,4	0,3	1,3
141.-	LUXACIONES Y ESGUINCES	371	55	13	384	244,2	0,2	1,1
142.-	INTOXICACION POR PLAGUICIDAS (T60.-)	0	0	0	0	0,0	0,0	0,0
143.-	CUERPO EXTRAÑO EN ORIFICIO NATURAL (T15.-T19.-)	200	9	10	210	133,5	0,1	1,0
144.-	OTROS TRAUMATISMOS	1.697	53	21	1.718	1.092,4	0,9	1,0
	XX. CAUSAS EXTERNAS DE MORBILIDAD Y MORT.	348	47	44	392	249,2	0,2	1,1
145	ACCID. TRANSPORT. TERRESTRE (V01-V89) (a**)	6	0	0	6	3,8	0,0	1,0
146.-	PICADURA DE INSEC. Y OTROS ANIM.(X21-X27,X29)	70	18	10	80	50,9	0,0	1,3
147.-	EMPOZOÑAMIENTO OFIDICO (X20,W59.-)	84	16	0	84	53,4	0,0	1,2
148.-	MORDEDURAS SOSPECHOSAS DE RABIA (A82)	46	3	0	46	29,2	0,0	1,1
149.-	OTROS ACCIDENTES (a**)	39	4	5	44	28,0	0,0	1,1
150.-	ACCIDENTES DEL HOGAR (a**)	10	2	0	10	6,4	0,0	1,2
151.-	ACCIDENTES LABORALES (a**)	8	0	0	8	5,1	0,0	1,0
152.-	EFECTOS ADVERSOS DE MEDICAMENTOS (Y40-Y57)	81	0	29	110	69,9	0,1	1,0
153.-	EFECTOS ADVERSOS DE VACUNAS (Y58-Y59)	4	4	0	4	2,5	0,0	2,0
	VIOLENCIA FAMILIAR :	11	3	3	14	8,9	0,0	1,3
A.-	**VIOLENCIA FISICA:**	4	0	2	6	3,8	0,0	1,0
154.-	NIÑO	0	0	0	0	0,0	0,0	0,0
155.-	NIÑA	0	0	0	0	0,0	0,0	0,0
156.-	ADOLESCENTE HOMBRE	0	0	0	0	0,0	0,0	0,0
157.-	ADOLESCENTE MUJER	0	0	0	0	0,0	0,0	0,0
158.-	ADULTO	0	0	0	0	0,0	0,0	0,0
159.-	ADULTA	2	0	0	2	5,6	0,0	1,0
160.-	ADULTO MAYOR	2	0	2	4	82,7	0,0	1,0
161.-	ADULTA MAYOR	0	0	0	0	0,0	0,0	0,0
B.-	**VIOLENCIA PSICOLOGICA:**	6	3	1	7	4,5	0,0	1,5
162.-	NIÑO	0	0	0	0	0,0	0,0	0,0
163.-	NIÑA	2	2	0	2	10,5	0,0	2,0
164.-	ADOLESCENTE HOMBRE	0	0	0	0	0,0	0,0	0,0
165.-	ADOLESCENTE MUJER	1	0	0	1	5,9	0,0	1,0
166.-	ADULTO	0	0	0	0	0,0	0,0	0,0
167.-	ADULTA	2	1	1	3	8,4	0,0	1,5
168.-	ADULTO MAYOR	1	0	0	1	20,7	0,0	1,0
169.-	ADULTA MAYOR	0	0	0	0	0,0	0,0	0,0
C.-	**VIOLENCIA SEXUAL:**	1	0	0	1	0,6	0,0	1,0
170.-	NIÑO	0	0	0	0	0,0	0,0	0,0
171.-	NIÑA	0	0	0	0	0,0	0,0	0,0
172.-	ADOLESCENTE HOMBRE	1	0	0	1	5,6	0,0	1,0
173.-	ADOLESCENTE MUJER	0	0	0	0	0,0	0,0	0,0
174.-	ADULTO	0	0	0	0	0,0	0,0	0,0
175.-	ADULTA	0	0	0	0	0,0	0,0	0,0
176.-	ADULTO MAYOR	0	0	0	0	0,0	0,0	0,0
177.-	ADULTA MAYOR	0	0	0	0	0,0	0,0	0,0
	OTRAS CAUSAS DE CONSULTA	26.060	3.975	1.176	27.236	17.317,8	13,6	1,2
178.-	OTRAS CAUSAS DE CONSULTA	26.060	3.975	1.176	27.236	17.317,8	13,6	1,2
	OTROS EVENTOS DE NOTIFICACIÓN	34.115	1	2850	36965	23.503,9	18,4	1,0
179.-	INFECCIÓN POR VIRUS PAPILOMA HUMANO (B97.7)	1	0	1	2	1,3	0,0	1,0
180.-	VIRUELA (B03)	0	0	0	0	0,0	0,0	0,0
181.-	SINDROME DE RUBEOLA CONGÉNITA (P35.0)	2	0	0	2	1,3	0,0	1,0
182.-	CHAGAS AGUDO (B57.1) (a*)	0	0	0	0	0,0	0,0	0,0
183.-	FIEBRE DEL OESTE DEL NILO (A92.3)	0	0	0	0	0,0	0,0	0,0
184.-	PESTE (A20.-)	0	0	0	0	0,0	0,0	0,0
185.-	HANTAVIROSIS SCPH (B33.4)	0	0	0	0	0,0	0,0	0,0
186.-	MONONUCLEOSIS INFECCIOSA (B27.-)	0	0	0	0	0,0	0,0	0,0
187.-	SINUSITIS AGUDA (J01.-)	813	0	42	855	543,6	0,4	1,0
188.-	LARINGITIS Y TRAQUEITIS AGUDA (J04.-)	256	0	13	269	171,0	0,1	1,0
189.-	LARINGITIS OBSTRUCTIVA Y EPIGLOTITIS (J05.-)	4	0	0	4	2,5	0,0	1,0
190.-	IRA VIAS RESP. SUP. Y SITIOS MULTIPLES NO ESPECIF.(J06.-)	26.602	1	2.542	29.144	18.531,0	14,5	1,0
191.-	IRA NO ESPECIF.VIAS RESP.INFERIORES (J22)	5.732	0	252	5.984	3.804,9	3,0	1,0
192.-	INFECCION RESPIRATORIA AGUDA GRAVE (J22)	705	0	0	705	448,3	0,4	1,0
193.-	SINDROME RESPIRATORIO AGUDO SEVERO SARS (U04.9)	0	0	0	0	0,0	0,0	0,0
194.-	ACULIADURA DE ALACRÁN (X22)	0	0	0	0	0,0	0,0	0,0
195.-	RUMOR DE EPIZOOTIAS	0	0	0	0	0,0	0,0	0,0
196.-	PACIENTES HOSPITALIZADOS O REFERIDOS PARA HOSPITALIZACIÓN	0	0	0	0	0,0	0,0	0,0
	TOTAL CAUSAS DE CONSULTA	192.046	12.730	8.951	200.997	127.802,2	100,0	1,1

(a*): CHAGAS AGUDO SE INCLUYE EN ENFERMEDAD DE CHAGAS.

(a): ACCIDENTES DE TRANSPORTE TERRESTRE, DEL HOGAR, LABORALES Y OTROS ACCIDENTES, SE EXCLUYEN DEL CONTEO DEL TOTAL DE CAUSAS. SE SUPONEN INCLUIDAS EN HERIDAS, FRACTURAS Y/O LUXACIONES, ESGUINCES Y OTROS TRAUMATISMOS.**

Para calcular las tasas:

(*) : TASAS POR 100.000 N.V.R.

(**) : TASAS ESPECIFICAS POR 100.000 MUJERES ENTRE 15 Y 49 AÑOS DE EDAD.

(***) : TASAS ESPECIFICAS POR 100.000 HABS. DEL CORRESPONDIENTE GRUPO DE EDAD.

Fuente: Epi -15 Dirección de Vigilancia Epidemiológica

MORBILIDAD REGISTRADA RED AMBULATORIA. INFORME EPI-15, CONSOLIDADO DEL AÑO 2011
AMAZONAS

ORDEN	ENFERMEDADES	Nº	Tasa	%	CONC. (a**)
1	IRA VIAS RESP. SUP. Y SITIOS MULTIPLES NO ESPECIF.(J06.-)	29.144	18.531,0	14,5	1,0
2	DIARREAS (A08-A09)	25.917	16.479,1	12,9	3,1
	DIARREAS <1a. (A08.-,A09) (*)	5.055	115.993,6	2,5	1,0
	DIARREAS 1-4a.(A08.-,A09) (**)	9.145	56.193,9	4,5	1,0
	DIARREAS 5a. Y MAS (A08.-,A09) (***)	11.717	8.575,1	5,8	1,0
3	RINOFARINGITIS AGUDA (J00)	17.774	11.301,4	8,8	2,1
	RINOFARINGITIS AGUDA <5a.(J00) (***)	9.715	47.087,0	4,8	1,0
	RINOFARINGITIS AGUDA ≥5a.(J00) (***)	8.059	5.898,0	4,0	1,0
4	FIEBRE (R50.-)	17.691	11.248,7	8,8	1,0
5	AMIGDALITIS AGUDA (J03.-)	7.673	4.878,8	3,8	1,0
6	NEUMONIAS (J12-J18)	6.729	4.278,6	3,3	3,2
	NEUMONIAS <1a. (J12-J18) (*)	1.775	40.729,7	0,9	1,1
	NEUMONIAS 1-4a. (J12-J18) (***)	2.465	15.146,9	1,2	1,1
	NEUMONIAS 5a. Y MAS (J12-J18) (***)	2.489	1.821,6	1,2	1,1
7	IRA NO ESPECIF.VIAS RESP.INFERIORES (J22)	5.984	3.804,9	3,0	1,0
8	BRONQUITIS (J20.-,J41,J42,J44.8)	4.972	3.161,4	2,5	2,1
	BRONQUITIS AGUDA (J20.-)	4.864	3.092,7	2,4	1,0
	BRONQUITIS CRONICA (J41.-,J42.-,J44.8)	108	68,7	0,1	1,1
9	CEFALEA (R51)	4.526	2.877,8	2,3	1,2
10	HELMINTIASIS (B65-B68,B70-B83)	3.548	2.256,0	1,8	1,1
11	FARINGITIS AGUDA (J02)	3.468	2.205,1	1,7	2,0
	FARINGITIS AGUDA <5a. (J02.-) (***)	1.056	5.118,3	0,5	1,0
	FARINGITIS AGUDA ≥5a. (J02.-) (***)	2.412	1.765,2	1,2	1,0
12	PALUDISMO (B50-B52)	3.162	2.010,5	1,6	4,3
	PALUDISMO A FALCIPARUM (B50.-)	269	171,0	0,1	1,0
	PALUDISMO A VIVAX (B51.-)	2.830	1.799,4	1,4	1,0
	PALUDISMO A MALARIAE (B52.-)	6	3,8	0,0	1,0
	PALUDISMO MIXTA (B50.-, B51.-, B52.-)	57	36,2	0,0	1,3
13	INFECCION URINARIA (N39.0)	2.526	1.606,1	1,3	1,1
14	HIPERTENSION ARTERIAL (I10)	2.412	1.533,6	1,2	3,4
	HIPERTENSION ARTERIAL <15a. (I10) (***)	47	82,0	0,0	1,0
	HIPERTENSION ARTERIAL 15-44a. (I10) (***)	790	1.065,7	0,4	1,2
	HIPERTENSION ARTERIAL 45a.Y MAS (I10) (***)	1.575	6.090,3	0,8	1,2
15	DOLOR ABDOMINAL (R10.4)	2.159	1.372,8	1,1	1,1
16	ASMA (J45)	1.977	1.257,1	1,0	2,2
	ASMA < 10 AÑOS (J45.-) (***)	1.136	2.893,3	0,6	1,1
	ASMA ≥ 10 AÑOS (J45.-) (***)	841	534,7	0,4	1,1
17	SINDROME VIRAL (B34.-)	1.856	1.180,1	0,9	1,2
18	AMIBIASIS (A06.-)	1.774	1.128,0	0,9	1,0
19	OTROS TRAUMATISMOS	1.718	1.092,4	0,9	1,0
20	MIALGIAS (M79.1)	1.521	967,1	0,8	1,2
21	HEPATITIS AGUDA (B15, B16, B17, B17.1 ,B19.)	1.511	960,8	0,8	5,2
	HEPATITIS AGUDA TIPO A (B15.-)	73	46,4	0,0	1,0
	HEPATITIS AGUDA TIPO B (B16.-)	41	26,1	0,0	1,0
	HEPATITIS AGUDA TIPO C (B17.1)	29	18,4	0,0	1,0
	HEPAT. OTRAS AGUD. (B17.-)	12	7,6	0,0	1,2
	HEPATITIS NO ESPECIF. (B19.-)	1.356	862,2	0,7	1,0
22	GASTRITIS (K29.-)	1.510	960,1	0,8	1,1
23	DENGUE (A90-A91)	1.480	941,0	0,7	2,0
	FIEBRE DENGUE (A90)	1.456	925,8	0,7	1,0
	DENGUE HEMORRAGICO (A91)	24	15,3	0,0	1,0
24	CONJUNTIVITIS (H10.-)	1.366	868,6	0,7	1,2
25	HERIDAS	1.251	795,4	0,6	1,1
	PRIMERAS 25 CAUSAS DE CONSULTA	153.649	97.696,3	76,4	
	OTRAS CAUSAS DE CONSULTA	47.348	30.105,8	23,6	
	TOTAL CAUSAS DE CONSULTA	200.997	127.802,2	100,0	1,1

(a) : Concentración; número de consultas realizadas por paciente por la misma causa.**

(b): ACCIDENTES DE TRANSPORTE TERRESTRE, DEL HOGAR, LABORALES Y OTROS ACCIDENTES, SE EXCLUYEN DEL CONTEO DEL TOTAL DE CAUSAS. SE SUPONEN INCLUIDAS EN HERIDAS, FRACTURAS Y/O LUXACIONES, ESGUINCES Y OTROS TRAUMATISMOS.**

(*) : TASAS POR 100.000 N.V.R.

(**) : TASAS ESPECIFICAS POR 100.000 MUJERES ENTRE 15 Y 49 AÑOS DE EDAD.

(***) : TASAS ESPECIFICAS POR 100.000 HABS. DEL CORRESPONDIENTE GRUPO DE EDAD.

NOTA: LA TASA GENERAL DE MORBILIDAD REGISTRADA (TOTAL CAUSAS) ES POR 1.000 HABITANTES.

Fuente: Epi -15 Dirección de Vigilancia Epidemiológica

MORBILIDAD REGISTRADA POR SISTEMAS Y APARATOS.

AMAZONAS 2011

ORDEN	APARATOS Y SISTEMAS	No.	TASAS	%	CONC.
1	ENFERM. DEL SISTEMA RESPIRATORIO	43.412	27.603,1	21,6	1,0
2	ENFERM. INFECCIOSAS Y PARASITARIAS	41.466	26.365,8	20,6	1,0
	TRANSMISION HIDRICA Y ALIMENTOS	31.620	20.105,3	15,7	1,0
	OTRAS ENF. TRANSMISIBLES	4.888	3.108,0	2,4	1,1
	TRANSMITIDAS POR VECTORES	4.747	3.018,3	2,4	1,0
	TRANSMISION AEREA	94	59,8	0,0	1,1
	TRANSMISION SEXUAL	53	33,7	0,0	1,0
	ENFERMEDADES ZOONOTICAS	41	26,1	0,0	1,0
	PREVENIBLES POR VACUNAS	23	14,6	0,0	1,0
3	TRAUMATISMOS Y ENVENENAMIENTOS	4.406	2.801,5	2,2	1,1
4	ENF.DEL SISTEMA GENITO-URINARIO	4.227	2.687,7	2,1	1,1
5	ENFERMEDADES DEL SISTEMA DIGESTIVO	3.638	2.313,2	1,8	1,1
6	ENF.DE LA PIEL Y TEJ. SUBCUTANEO	2.709	1.722,5	1,3	1,1
7	ENFERM. DEL SISTEMA CIRCULATORIO	2.575	1.637,3	1,3	1,2
8	ENF.SIST.OSTEOMUSC. Y TEJ. CONJUNTIVO	2.396	1.523,5	1,2	1,2
9	ENF.DEL OJO Y SUS ANEXOS	1.971	1.253,2	1,0	1,2
10	EMBARAZO, PARTO Y PUERPERIO(*)	1.414	3.158,2	0,7	1,1
11	ENF. DEL OIDO Y APOFISIS MASTOIDES	1.142	726,1	0,6	1,1
12	ENF. ENDOCRINAS, NUTRIC. Y METABOLICAS	1.036	658,7	0,5	1,6
13	ENF.DE LA SANGRE Y ORG. HEMATOPOY.	936	595,1	0,5	1,2
14	ENF. DEL SISTEMA NERVIOSO	389	247,3	0,2	1,2
15	TRAST.MENTALES Y DEL COMPORTAMIENTO	178	113,2	0,1	1,8
16	NEOPLASIAS	16	10,2	0,0	1,6
	CAUSAS EXTERNAS DE TRAUM. Y ENVENEN.(**)	4.406	2.801,5	2,2	1,1
	SUB-TOTAL APARATOS Y SISTEMAS	111.911	71.157,6	55,7	
	SUB-TOTAL SINT.SIG. Y HALLAZG. ANORMALES	24.547	15.608,0	12,2	1,1
	SUB-TOTAL OTRAS CAUSAS DE CONSULTA	64.539	41.036,5	32,1	
	TOTAL CAUSAS DE CONSULTA	200.997	127.802,2	100,0	1,1

(*) : TASAS POR 100.000 MUJERES ENTRE 15 Y 49 a. DE EDAD.

(**): ACCIDENTES DE TRANSPORTE TERRESTRE, DEL HOGAR, LABORALES Y OTROS ACCIDENTES, SE EXCLUYEN DEL CONTEO DEL TOTAL DE CAUSAS. SE SUPONEN INCLUIDAS EN HERIDAS, FRACTURAS Y/O LUXACIONES, ESGUINCES Y OTROS TRAUMATISMOS DEL SISTEMA TRAUMATISMOS Y ENVENENAMIENTOS.

Fuente: Epi -15 Dirección de Vigilancia Epidemiológica

MORBILIDAD REGISTRADA POR ENFERMEDADES INFECCIOSAS Y PARASITARIAS.
AMAZONAS 2.011

	No.	TASAS	%	CONC.
ENFERMEDADES INFECCIOSAS Y PARASITARIAS	**41.466**	**190.649,3**	**20,6**	**1,0**
A.- TRANSMISION HIDRICA Y ALIMENTOS	**31.620**	**184.389**	**15,7**	**1,0**
DIARREAS 5a. Y MAS (A08.-,A09) (***)	11.717	8.575,1	5,8	1,0
DIARREAS 1-4a.(A08.-,A09) (**)	9.145	56.193,9	4,5	1,0
DIARREAS <1a. (A08.-,A09) (*)	5.055	115.993,6	2,5	1,0
HELMINTIASIS (B65-B68,B70-B83)	3.548	2.256,0	1,8	1,1
AMIBIASIS (A06.-)	1.774	1.128,0	0,9	1,0
GIARDIASIS (A07.1)	308	195,8	0,2	1,3
HEPATITIS AGUDA TIPO A (B15.-)	73	46,4	0,0	1,0
COLERA (A00.-)	0	0,0	0,0	0,0
FIEBRE TIFOIDEA (A01.0)	0	0,0	0,0	0,0
ETA Nº DE BROTES	0	0,0	0,0	0,0
CASOS ASOC. A BROTES DE ENFERM. TRANSM. POR ALIMENTOS	0	0,0	0,0	0,0
B.- TRANSMISION AEREA	**94**	59,8	0,0	1,1
INFLUENZA (J09-J11) ENF.TIPO INFLUENZA	68	43,2	0,0	1,1
TUBERCULOSIS (A15-A19)	26	16,5	0,0	1,1
C.- TRANSMISION SEXUAL	**53**	**33,7**	**0,0**	**1,0**
ENFERMEDAD VIH/SIDA (B20-B24)	30	19,1	0,0	1,0
INFECCION GONOCOCICA (A54.-)	17	10,8	0,0	1,1
SIFILIS (A51-A53)	5	3,2	0,0	1,0
INFECCION ASINTOMATICA VIH (Z21)	1	0,6	0,0	1,0
SIFILIS CONGENITA (A50)	0	0,0	0,0	0,0
D.- PREVENIBLES POR VACUNAS	**23**	**14,6**	**0,0**	**1,0**
RUBEOLA (B06.-)	9	5,7	0,0	1,0
SARAMPION (B05.-)	9	5,7	0,0	0,0
PAROTIDITIS INFECCIOSA (B26.-)	4	2,5	0,0	1,0
TOSFERINA (A37.-)	1	0,6	0,0	1,0
POLIOMIELITIS (A80.-)	0	0,0	0,0	0,0
TETANOS NEONATAL (A33) (*)	0	0,0	0,0	0,0
TETANOS OBSTETRICO (A34) (**)	0	0,0	0,0	0,0
OTROS TETANOS (A35)	0	0,0	0,0	0,0
DIFTERIA (A36.-)	0	0,0	0,0	0,0
E.- TRANSMITIDAS POR VECTORES	**4.747**	**3.018,3**	**2,4**	**1,0**
PALUDISMO A VIVAX (B51.-)	2.830	1.799,4	1,4	1,0
FIEBRE DENGUE (A90)	1.456	925,8	0,7	1,0
PALUDISMO A FALCIPARUM (B50.-)	269	171,0	0,1	1,0
ENFERMEDAD DE CHAGAS (B57.-)	83	52,8	0,0	1,0
PALUDISMO MIXTA (B50.-, B51.-, B52.-)	57	36,2	0,0	1,3
DENGUE HEMORRAGICO (A91)	24	15,3	0,0	1,0
ONCOCERCOSIS (B73)	16	10,2	0,0	1,0
PALUDISMO A MALARIAE (B52.-)	6	3,8	0,0	1,0
LEISHMANIASIS (B55.-)	6	3,8	0,0	1,0
ENCEFALITIS EQUINA VENEZOLANA (A92.2)	0	0,0	0,0	0,0
FIEBRE AMARILLA (A95.-)	0	0,0	0,0	0,0
F.- ENFERMEDADES ZOONOTICAS	**41**	**26,1**	**0,0**	**1,0**
LEPTOSPIROSIS (A27.-)	41	26,1	0,0	1,0
RABIA HUMANA (A82.-)	0	0,0	0,0	0,0
FIEBRE HEMORRAGICA VENEZOLANA (A96,8)	0	0,0	0,0	0,0
BRUCELOSIS (A23.-)	0	0,0	0,0	0,0
CISTICERCOSIS (B69.-)	0	0,0	0,0	0,0
G.- OTRAS ENF. TRANSMISIBLES	**4.888**	**3.108,0**	**2,4**	**1,1**
SINDROME VIRAL (B34.-)	1.856	1.180,1	0,9	1,2
HEPATITIS NO ESPECIF. (B19.-)	1.356	862,2	0,7	1,0
MICOSIS SUPERFICIAL (B35.-,B36.-)	885	562,7	0,4	1,2
VARICELA (B01.-)	463	294,4	0,2	1,0
ESCABIOSIS (B86)	234	148,8	0,1	1,2
HEPATITIS AGUDA TIPO B (B16.-)	41	26,1	0,0	1,0
HEPATITIS AGUDA TIPO C (B17.1)	29	18,4	0,0	1,0
HEPAT. OTRAS AGUD. (B17.-)	12	7,6	0,0	1,2
MENINGITIS BACTERIANA (G00.-)	8	5,1	0,0	1,7
MENINGITIS VIRAL (A87.-)	2	1,3	0,0	1,0
LEPRA (A30.-)	2	1,3	0,0	1,0
MENINGITIS MENINGOCOCICA (A39.0)	0	0,0	0,0	0,0
ENFERMEDAD MENINGOCÓCICA (A39.9)	0	0,0	0,0	0,0

Concentración; número de consultas realizadas por cada paciente por la misma causa.

(*) TASAS ESPECIFICAS POR 100.000 NVR.

(**) TASAS ESPECIFICAS POR 100.000 INDIVIDUOS DEL GRUPO CORRESPONDIENTE.

Fuente: Epi -15 Dirección de Vigilancia Epidemiológica

MORBILIDAD REGISTRADA POR ENFERMEDADES DEL SISTEMA RESPIRATORIO.

AMAZONAS 2.011

ENFERMEDADES	No.	TASAS	%	CONC.
RINOFARINGITIS AGUDA <5a.(J00) (***)	9.715	47.087,0	22,4	1,0
RINOFARINGITIS AGUDA ≥5a.(J00) (***)	8.059	5.898,0	18,6	1,0
AMIGDALITIS AGUDA (J03.-)	7.673	4.878,8	17,7	1,0
BRONQUITIS AGUDA (J20.-)	4.864	3.092,7	11,2	1,0
NEUMONIAS 5a. Y MAS (J12-J18) (***)	2.489	1.821,6	5,7	1,1
NEUMONIAS 1-4a. (J12-J18) (***)	2.465	15.146,9	5,7	1,1
FARINGITIS AGUDA ≥5a. (J02.-) (***)	2.412	1.765,2	5,6	1,0
NEUMONIAS <1a. (J12-J18) (*)	1.775	40.729,7	4,1	1,1
ASMA < 10 AÑOS (J45.-) (***)	1.136	2.893,3	2,6	1,1
FARINGITIS AGUDA <5a. (J02.-) (***)	1.056	5.118,3	2,4	1,0
ASMA ≥ 10 AÑOS (J45.-) (***)	841	534,7	1,9	1,1
RINITIS ALERGICA (J30.1-J30.4)	489	310,9	1,1	1,2
BRONQUIOLITIS AGUDA <2a.(J21.-) (***)	330	3.840,3	0,8	1,1
BRONQUITIS CRONICA (J41.-,J42.-,J44.8)	108	68,7	0,2	1,1
TOTAL:	**43.412**	**133.186,2**	**100,0**	**1,0**

Concentración; número de consultas realizadas por cada paciente por la misma causa.

(*) TASAS ESPECIFICAS POR 100.000 NVR.

(**) TASAS ESPECIFICAS POR 100.000 INDIVIDUOS DEL GRUPO CORRESPONDIENTE.

Fuente: Epi -15 Dirección de Vigilancia Epidemiológica

MORBILIDAD REGISTRADA POR ENFERMEDADES DEL SISTEMA DIGESTIVO

AMAZONAS 2.011

ENFERMEDADES	No.	TASAS	%	CONC.
GASTRITIS (K29.-)	1.510	960,1	41,5	1,1
CARIES DENTAL (K02.-)	896	569,7	24,6	1,2
OTRAS ENF. ESOF.,ESTOMAGO E INTESTINO	784	498,5	21,6	1,1
ESTOMATITIS (K12.0-K12.1)	148	94,1	4,1	1,1
COLELITIASIS (K80.-)	141	89,7	3,9	1,1
HERNIAS CAVIDAD ABDOMINAL (K40.-,K46.-)	73	46,4	2,0	1,2
GINGIVITIS (K05.0-K05.1)	65	41,3	1,8	1,1
APENDICITIS TODAS FORMAS (K35-K37)	20	12,7	0,5	1,0
PANCREATITIS AGUDA (K85.-)	1	0,6	0,0	1,0
TOTAL:	**3.638**	**2.312,6**	**100,0**	**1,1**

Concentración; número de consultas realizadas por cada paciente por la misma causa.

TASAS ESPECIFICAS POR 100.000 HABITANTES.

Fuente: Epi -15 Dirección de Vigilancia Epidemiológica

MORBILIDAD REGISTRADA POR TRAUMATISMOS Y ENVENENAMIENTOS.

AMAZONAS 2.011

ENFERMEDADES	No.	TASAS	%	CONC.
OTROS TRAUMATISMOS	1.718	1.092,4	39,0	1,0
HERIDAS	1.251	795,4	28,4	1,1
FRACTURAS	592	376,4	13,4	1,3
LUXACIONES Y ESGUINCES	384	244,2	8,7	1,1
CUERPO EXTRAÑO EN ORIFICIO NATURAL (T15.-T19.-)	210	133,5	4,8	1,0
QUEMADURAS (T20-T32)	175	111,3	4,0	1,1
ENVENEN. POR DROG. Y OTRAS SUST. (T36-T50)	76	48,3	1,7	1,0
INTOXICACION POR PLAGUICIDAS (T60.-)	0	0,0	0,0	0,0
TOTAL:	**4.406**	**2.801,5**	**100,0**	**1,1**

Concentración; número de consultas realizadas por cada paciente por la misma causa.

TASAS ESPECIFICAS POR 100.000 HABITANTES.

Fuente: Epi -15 Dirección de Vigilancia Epidemiológica

CAUSAS EXTERNAS DE MORBILIDAD
AMAZONAS 2.011

ENFERMEDADES	No.	TASAS	%	CONC.
EFECTOS ADVERSOS DE MEDICAMENTOS (Y40-Y57)	110	69,9	28,1	1,0
EMPOZOÑAMIENTO OFIDICO (X20,W59.-)	84	53,4	21,4	1,2
PICADURA DE INSEC. Y OTROS ANIM.(X21-X27,X29)	80	50,9	20,4	1,3
MORDEDURAS SOSPECHOSAS DE RABIA (A82)	46	29,2	11,7	1,1
OTROS ACCIDENTES (a**)	44	28,0	11,2	1,1
ACCIDENTES DEL HOGAR (a**)	10	6,4	2,6	1,2
ACCIDENTES LABORALES (a**)	8	5,1	2,0	1,0
ACCID. TRANSPORT. TERRESTRE (V01-V89) (a**)	6	3,8	1,5	1,0
EFECTOS ADVERSOS DE VACUNAS (Y58-Y59)	4	2,5	1,0	2,0
TOTAL:	**392**	**249,2**	**100,0**	**1,1**

Concentración; número de consultas realizadas por cada paciente por la misma causa.
TASAS ESPECIFICAS POR 100.000 HABITANTES.
Fuente: Epi -15 Dirección de Vigilancia Epidemiológica

MORBILIDAD REGISTRADA POR SINTOMAS, SIGNOS Y HALLAZGOS ANORMALES.
AMAZONAS 2.011

ENFERMEDADES	No.	TASAS	%	CONC.
FIEBRE (R50.-)	17.691	11.248,7	72,1	1,0
CEFALEA (R51)	4.526	2.877,8	18,4	1,2
DOLOR ABDOMINAL (R10.4)	2.159	1.372,8	8,8	1,1
ABDOMEN AGUDO (R10.0)	112	71,2	0,5	1,0
CONVULSIONES (R56.-)	59	37,5	0,2	1,0
TOTAL:	**24.547**	**15.608,0**	**100,0**	**1,1**

Concentración; número de consultas realizadas por cada paciente por la misma causa.
TASAS ESPECIFICAS POR 100.000 HABITANTES.
Fuente: Epi -15 Dirección de Vigilancia Epidemiológica

MORBILIDAD REGISTRADA AGRUPADA SEGÚN SINDROME FEBRÍL ERUPTIVO
AMAZONAS 2.011

ENFERMEDADES	No.	TASAS	%	CONC.
FIEBRE DENGUE (A90)	1.456	925,8	75,2	1,0
VARICELA (B01.-)	463	294,4	23,9	1,0
RUBEOLA (B06.-)	9	5,7	0,5	1,0
SARAMPION (B05.-)	9	5,7	0,5	0,0
TOTAL:	**1.937**	**1.231,6**	**100,0**	**0,8**

Concentración; número de consultas realizadas por cada paciente por la misma causa.
TASAS ESPECIFICAS POR 100.000 HABITANTES.
Fuente: Epi -15 Dirección de Vigilancia Epidemiológica

MORBILIDAD REGISTRADA AGRUPADA SEGÚN SINDROME FEBRÍL HEMORRÁGICO.
AMAZONAS 2.011

ENFERMEDADES	No.	TASAS	%	CONC.
DENGUE HEMORRAGICO (A91)	24	15,3	100,0	1,0
FIEBRE HEMORRAGICA VENEZOLANA (A96,8)	0	0,0	0,0	0,0
TOTAL:	**24**	**15,3**	**100,0**	**0,5**

Concentración; número de consultas realizadas por cada paciente por la misma causa.
TASAS ESPECIFICAS POR 100.000 HABITANTES.
Fuente: Epi -15 Dirección de Vigilancia Epidemiológica

MORBILIDAD REGISTRADA AGRUPADA SEGÚN SINDROME FEBRÍL ICTÉRICO.
AMAZONAS 2.011

ENFERMEDADES	No.	TASAS	%	CONC.
PALUDISMO (B50, B51, B52)	3.162	2.010,5	67,1	4,3
HEPATITIS NO ESPECIF. (B19.-)	1.356	862,2	28,8	1,0
HEPATITIS AGUDA TIPO A (B15.-)	73	46,4	1,5	1,0
HEPATITIS AGUDA TIPO B (B16.-)	41	26,1	0,9	1,0
LEPTOSPIROSIS (A27.-)	41	26,1	0,9	1,0
HEPATITIS AGUDA TIPO C (B17.1, B18,2)	29	18,4	0,6	1,0
HEPAT. OTRAS AGUD. (B17.-)	12	7,6	0,3	1,2
FIEBRE AMARILLA (A95.-)	0	0,0	0,0	0,0
TOTAL:	**4.714**	**2.997,4**	**100,0**	**1,3**

Concentración; número de consultas realizadas por cada paciente por la misma causa.
TASAS ESPECIFICAS POR 100.000 HABITANTES.
Fuente: Epi -15 Dirección de Vigilancia Epidemiológica

MORBILIDAD REGISTRADA AGRUPADA SEGÚN SINDROME RESPIRATORIO.
AMAZONAS 2.011

ENFERMEDADES	No.	TASAS	%	CONC.
RINOFARINGITIS AGUDA (J00)	17.774	11.301,4	43,3	2,1
AMIGDALITIS AGUDA (J03.-)	7.673	4.878,8	18,7	1,0
NEUMONIAS (J12-J18)	6.729	4.278,6	16,4	3,2
BRONQUITIS (J20.-,J41,J42,J44.8)	4.972	3.161,4	12,1	2,1
FARINGITIS AGUDA(J02.-)	3.468	2.205,1	8,5	2,0
BRONQUIOLITIS AGUDA <2a.(J21.-) (*)	330	3.840,3	0,8	1,1
INFLUENZA (J10-J11)	68	43,2	0,2	1,1
TUBERCULOSIS (A15-A19)	26	16,5	0,1	1,1
TOSFERINA (A37.-)	1	0,6	0,0	1,0
DIFTERIA (A36.-)	0	0,0	0,0	0,0
TOTAL:	**41.041**	**29.726,1**	**100,0**	**1,5**

Concentración; número de consultas realizadas por cada paciente por la misma causa.
(*) TASAS ESPECIFICAS POR 100.000 HABITANTES MENORES DE 2 AÑOS DE EDAD.
TASAS ESPECIFICAS POR 100.000 HABITANTES.
Fuente: Epi -15 Dirección de Vigilancia Epidemiológica

MORBILIDAD REGISTRADA AGRUPADA SEGÚN SINDROME GASTROINTESTINAL.
AMAZONAS 2.011

ENFERMEDADES	No.	TASAS	%	CONC.
DIARREAS (A08-A09)	25.917	16.479,1	82,2	3,1
HELMINTIASIS (B65-B68,B70-B83)	3.548	2.256,0	11,2	1,1
AMIBIASIS (A06.-)	1.774	1.128,0	5,6	1,0
GIARDIASIS (A07.1)	308	195,8	1,0	1,3
COLERA (A00.-)	0	0,0	0,0	0,0
FIEBRE TIFOIDEA (A01.0)	0	0,0	0,0	0,0
TOTAL:	**31.547**	**20.058,9**	**100,0**	**1,1**

Concentración; número de consultas realizadas por cada paciente por la misma causa.
TASAS ESPECIFICAS POR 100.000 HABITANTES.
Fuente: Epi -15 Dirección de Vigilancia Epidemiológica

MORBILIDAD REGISTRADA AGRUPADA SEGÚN SINDROME NEUROLÓGICO.
AMAZONAS 2.011

ENFERMEDADES	No.	TASAS	%	CONC.
MENINGITIS ESPECIFICADAS (A39.0, A87, G00)	10	6,4	90,9	2,7
PARALISIS FLACIDA <15a. (G82.0) (*)	1	1,7	9,1	2,0
TETANOS (A33-A35)	0	0,0	0,0	0,0
CISTICERCOSIS (B69.-)	0	0,0	0,0	0,0
POLIOMIELITIS (A80.-)	0	0,0	0,0	0,0
ENCEFALITIS EQUINA VENEZOLANA (A92.2)	0	0,0	0,0	0,0
RABIA HUMANA (A82.-)	0	0,0	0,0	0,0
TOTAL:	**11**	**8,1**	**100,0**	**0,7**

Concentración; número de consultas realizadas por cada paciente por la misma causa.
(*) TASAS ESPECIFICAS POR 100.000 HABITANTES MENORES DE 15 AÑOS DE EDAD.
TASAS ESPECIFICAS POR 100.000 HABITANTES.
Fuente: Epi -15 Dirección de Vigilancia Epidemiológica

MORBILIDAD AGRUPADA SEGÚN SINDROME FEBRÍL CON LINFOADENOPATIA.
AMAZONAS 2.011

ENFERMEDADES	No.	TASAS	%	CONC.
ENFERMEDAD DE CHAGAS (B57)	83	52,8	61,5	1,0
ENFERMEDAD VIH/SIDA (B20-B24)	30	19,1	22,2	1,0
ONCOCERCOSIS (B73)	16	10,2	11,9	1,0
LEISHMANIASIS (B55.-)	6	3,8	4,4	1,0
TOTAL:	**135**	**85,8**	**100,0**	**1,0**

Concentración; número de consultas realizadas por cada paciente por la misma causa.
TASAS ESPECIFICAS POR 100.000 HABITANTES.
Fuente: Epi -15 Dirección de Vigilancia Epidemiológica

MORBILIDAD REGISTRADA POR ENFERMEDADES, APARATOS Y SISTEMAS.

ANZOÁTEGUI, 2011

	ENFERMEDADES	NUMERO DE CASOS						
		P	S	X	P + X TOTAL	TASAS	%	CONC. (a**)
	I.- ENFERM. INFECCIOSAS Y PARASITARIAS	95.519	3.164	59.489	155.008	9.844,9	9,0	1,0
	Ia.- TRANSMISION HIDRICA Y ALIMENTOS	67.407	1.716	55.378	122.785	7.798,3	7,1	1,0
1.-	COLERA (A00.-)	0	0	0	0	0,0	0,0	0,0
2.-	AMIBIASIS (A06.-)	2.775	0	4.226	7.001	444,6	0,4	1,0
3.-	DIARREAS <1a. (A08.-,A09) (*)	9.546	0	2.051	11.597	36.039,0	0,7	1,0
4.-	DIARREAS 1-4a.(A08.-,A09) (**)	17.903	0	8.721	26.624	21.094,0	1,5	1,0
5.-	DIARREAS 5a. Y MAS (A08.-,A09) (***)	26.748	0	32.072	58.820	4.153,6	3,4	1,0
6.-	GIARDIASIS (A07.1)	2.246	301	1.303	3.549	225,4	0,2	1,1
7.-	HELMINTIASIS (B65-B68,B70-B83)	8.121	1.415	6.975	15.096	958,8	0,9	1,2
8.-	FIEBRE TIFOIDEA (A01.0)	0	0	0	0	0,0	0,0	0,0
9.-	ETA Nº DE BROTES	1	0	0	1	0,1	0,0	1,0
10.-	CASOS ASOC. A BROTES DE ENFERM. TRANSM. POR ALIMENTOS	7	0	0	7	0,4	0,0	1,0
11.-	HEPATITIS AGUDA TIPO A (B15.-)	61	0	30	91	5,8	0,0	1,0
	Ib.- TRANSMISION AEREA	317	3	2	319	20,3	0,0	1,0
12.-	TUBERCULOSIS (A15-A19)	135	0	0	135	8,6	0,0	1,0
13.-	INFLUENZA (J09-J11) ENF.TIPO INFLUENZA	182	3	2	184	11,7	0,0	1,0
	Ic.- TRANSMISION SEXUAL	223	30	1	224	14,2	0,0	1,1
14.-	INFECCION GONOCOCICA (A54.-)	10	1	0	10	0,6	0,0	1,1
15.-	SIFILIS (A51-A53)	16	3	1	17	1,1	0,0	1,2
16.-	SIFILIS CONGENITA (A50)	3	1	0	3	0,2	0,0	1,3
17.-	INFECCION ASINTOMATICA VIH (Z21)	57	26	0	57	3,6	0,0	1,5
18.-	ENFERMEDAD VIH/SIDA (B20-B24)	140	0	0	140	8,9	0,0	1,0
	Id.- PREVENIBLES POR VACUNAS	169	0	103	272	17,3	0,0	1,0
19.-	POLIOMIELITIS (A80.-)	0	0	0	0	0,0	0,0	0,0
20.-	TOSFERINA (A37.-)	8	0	0	8	0,5	0,0	1,0
21.-	PAROTIDITIS INFECCIOSA (B26.-)	121	0	81	202	12,8	0,0	1,0
22.-	TETANOS NEONATAL (A33) (*)	0	0	0	0	0,0	0,0	0,0
23.-	TETANOS OBSTETRICO (A34) (**)	0	0	0	0	0,0	0,0	0,0
24.-	OTROS TETANOS (A35)	1	0	0	1	0,1	0,0	1,0
25.-	DIFTERIA (A36.-)	0	0	0	0	0,0	0,0	0,0
26.-	SARAMPION (B05.-)	0	0	17	17	1,1	0,0	0,0
27.-	RUBEOLA (B06.-)	39	0	5	44	2,8	0,0	1,0
	Ie.- TRANSMITIDAS POR VECTORES	1.442	0	197	1.639	104,1	0,1	1,0
28.-	FIEBRE DENGUE (A90)	1.235	0	192	1.427	90,6	0,1	1,0
29.-	DENGUE HEMORRAGICO (A91)	142	0	4	146	9,3	0,0	1,0
30.-	ENCEFALITIS EQUINA VENEZOLANA (A92.2)	0	0	0	0	0,0	0,0	0,0
31.-	FIEBRE AMARILLA (A95.-)	0	0	0	0	0,0	0,0	0,0
32.-	PALUDISMO A FALCIPARUM (B50.-)	3	0	0	3	0,2	0,0	1,0
33.-	PALUDISMO A VIVAX (B51.-)	40	0	0	40	2,5	0,0	1,0
34.-	PALUDISMO A MALARIAE (B52.-)	0	0	0	0	0,0	0,0	0,0
35.-	PALUDISMO MIXTA (B50.-, B51.-, B52.-)	0	0	0	0	0,0	0,0	0,0
36.-	LEISHMANIASIS (B55.-)	22	0	0	22	1,4	0,0	1,0
37.-	ENFERMEDAD DE CHAGAS (B57.-)	0	0	1	1	0,1	0,0	0,0
38.-	ONCOCERCOSIS (B73)	0	0	0	0	0,0	0,0	0,0
	If.- ENFERMEDADES ZOONOTICAS	30	0	0	30	1,9	0,0	1,0
39.-	RABIA HUMANA (A82.-)	0	0	0	0	0,0	0,0	0,0
40.-	FIEBRE HEMORRAGICA VENEZOLANA (A96,8)	0	0	0	0	0,0	0,0	0,0
41.-	LEPTOSPIROSIS (A27.-)	30	0	0	30	1,9	0,0	1,0
42.-	BRUCELOSIS (A23.-)	0	0	0	0	0,0	0,0	0,0
43.-	CISTICERCOSIS (B69.-)	0	0	0	0	0,0	0,0	0,0

MORBILIDAD REGISTRADA POR ENFERMEDADES, APARATOS Y SISTEMAS.

ANZOÁTEGUI, 2011

Continuación

	ENFERMEDADES	NUMERO DE CASOS						
		P	S	X	P + X TOTAL	TASAS	%	CONC. (a**)
	Ig.- OTRAS ENF. TRANSMISIBLES	25.931	1.415	3.808	29.739	1.888,8	1,7	1,1
44.-	MENINGITIS VIRAL (A87.-)	9	0	0	9	0,6	0,0	1,0
45.-	MENINGITIS BACTERIANA (G00.-)	18	0	1	19	1,2	0,0	1,0
46.-	MENINGITIS MENINGOCOCICA (A39.0)	2	0	0	2	0,1	0,0	1,0
47.-	ENFERMEDAD MENINGOCÓCICA (A39.9)	1	0	0	1	0,1	0,0	1,0
48.-	VARICELA (B01.-)	1.323	0	910	2.233	141,8	0,1	1,0
49.-	HEPATITIS AGUDA TIPO B (B16.-)	17	0	27	44	2,8	0,0	1,0
50.-	HEPATITIS AGUDA TIPO C (B17.1)	0	0	75	75	4,8	0,0	0,0
51.-	HEPAT. OTRAS AGUD. (B17.-)	26	0	32	58	3,7	0,0	1,0
52.-	HEPATITIS NO ESPECIF. (B19.-)	289	0	6	295	18,7	0,0	1,0
53.-	SINDROME VIRAL (B34.-)	17.659	0	0	17.659	1.121,6	1,0	1,0
54.-	ESCABIOSIS (B86)	2.218	500	873	3.091	196,3	0,2	1,2
55.-	MICOSIS SUPERFICIAL (B35.-,B36.-)	4.369	915	1.884	6.253	397,1	0,4	1,2
56.-	LEPRA (A30.-)	0	0	0	0	0,0	0,0	0,0
	II. NEOPLASIAS	2.203	2.013	199	2.402	152,6	0,1	1,9
57.-	NEOPLASIAS (C00-D48)	2.203	2.013	199	2.402	152,6	0,1	1,9
	III. ENF.DE LA SANGRE Y ORG. HEMATOPOY.	10.132	3.611	6.041	16.173	1.027,2	0,9	1,4
58.-	ANEMIAS (D50-D64)	10.132	3.611	6.041	16.173	1.027,2	0,9	1,4
	IV. ENF. ENDOCRINAS, NUTRIC. Y METABOLICAS	13.963	25.332	11.566	25.529	1.621,4	1,5	2,8
59.-	TRASTORNOS TIROIDEOS (E00-E07)	1.466	1.390	634	2.100	133,4	0,1	1,9
60.-	DIABETES MELLITUS < 25 AÑOS (E10.-,E14.-)	891	813	145	1.036	127,0	0,1	1,9
61.-	DIABETES MELLITUS ≥ 25 AÑOS (E10.-,E14.-)	5.404	16.726	1.787	7.191	947,9	0,4	4,1
62.-	DESNUTRICION LEVE <15a.(E44.1)	658	397	571	1.229	265,5	0,1	1,6
63.-	DESNUTRICION MODERADA <15a.(E44.0)	257	44	22	279	60,3	0,0	1,2
64.-	DESNUTRICION GRAVE <15a. (E40-E43,E45)	139	12	9	148	32,0	0,0	1,1
65.-	OBESIDAD (E66.-)	5.148	5.950	8.398	13.546	860,3	0,8	2,2
	V. TRAST.MENTALES Y DEL COMPORTAMIENTO	3.438	3.422	460	3.898	247,6	0,2	2,0
66.-	TRAST.MENTALES Y DEL COMPORT. (F00-F99)	3.438	3.422	460	3.898	247,6	0,2	2,0
	VI. ENF. DEL SISTEMA NERVIOSO	4.222	1.542	1.275	5.497	349,1	0,3	1,4
67.-	PARALISIS FLACIDA <15a. (G82.0) (***)	3	2	0	3	0,6	0,0	1,7
68.-	EPILEPSIA (G40.-,G41.-)	628	605	61	689	43,8	0,0	2,0
69.-	MIGRAÑA (G43.-)	3.591	935	1.214	4.805	305,2	0,3	1,3
	VII. ENF.DEL OJO Y SUS ANEXOS	21.304	7.195	5.944	27.248	1.730,6	1,6	1,3
70.-	CONJUNTIVITIS (H10.-)	10.680	1.900	1.162	11.842	752,1	0,7	1,2
71.-	OTRAS ENF. DEL OJO (H00-H09,H11-H59)	10.624	5.295	4.782	15.406	978,5	0,9	1,5
	VIII. ENF. DEL OIDO Y APOFISIS MASTOIDES	16.992	2.074	2.030	19.022	1.208,1	1,1	1,1
72.-	OTITIS EXTERNA (H60.-)	5.403	780	672	6.075	385,8	0,4	1,1
73.-	OTITIS MEDIA AGUDA, <5a.(H65.0-H65.1,H66.0,H66.9) (***)	4.483	428	587	5.070	3.200,9	0,3	1,1
74.-	OTITIS MEDIA AGUDA, ≥5a.(H65.0-H65.1,H66.0,H66.9) (***)	6.862	685	720	7.582	535,4	0,4	1,1
75.-	OTITIS MEDIA CRONICA (H65.2-H65.9)	244	181	51	295	18,7	0,0	1,7
	IX. ENFERM. DEL SISTEMA CIRCULATORIO	26.946	45.173	8.467	35.413	2.249,2	2,0	2,7
76.-	FIEBRE REUMAT. Y ENF.CARD.REUM. CRON.(I00-I09)	0	2	0	0	0,0	0,0	0,0
77.-	HIPERTENSION ARTERIAL <15a. (I10) (***)	213	105	66	279	60,3	0,0	1,5
78.-	HIPERTENSION ARTERIAL 15-44a. (I10) (***)	5.428	5.646	1.034	6.462	840,7	0,4	2,0
79.-	HIPERTENSION ARTERIAL 45a.Y MAS (I10) (***)	16.113	35.129	3.220	19.333	5.636,0	1,1	3,2
80.-	ENF.ISQUEMICAS DEL CORAZON (I20.-,I22.-,I25.-)	1.273	722	181	1.454	92,3	0,1	1,6
81.-	INFARTO AGUDO DEL MIOCARDIO < 45a. (I21.-)	0	0	0	0	0,0	0,0	0,0
82.-	INFARTO AGUDO DEL MIOCARDIO 45a. Y MAS (I21.-)	0	0	0	0	0,0	0,0	0,0
83.-	ENF. CEREBROVASCULARES (I60-I69)	844	445	96	940	59,7	0,1	1,5
84.-	VARICES DE MIEMBROS INFERIORES (I83.-)	3.075	3.124	3.870	6.945	441,1	0,4	2,0

MORBILIDAD REGISTRADA POR ENFERMEDADES, APARATOS Y SISTEMAS.

ANZOÁTEGUI, 2011

Continuación

ENFERMEDADES		NUMERO DE CASOS						
		P	S	X	P + X TOTAL	TASAS	%	CONC. (a**)
	X. ENFERM. DEL SISTEMA RESPIRATORIO	104.871	15.754	157.946	262.817	16.692,0	15,2	1,2
85.-	RINOFARINGITIS AGUDA <5a.(J00) (***)	10.979	0	15.483	26.462	16.706,3	1,5	1,0
86.-	RINOFARINGITIS AGUDA ≥5a.(J00) (***)	11.862	0	33.732	45.594	3.219,7	2,6	1,0
87.-	FARINGITIS AGUDA <5a. (J02.-) (***)	1.835	0	2.657	4.492	2.835,9	0,3	1,0
88.-	FARINGITIS AGUDA ≥5a. (J02.-) (***)	6.103	0	15.296	21.399	1.511,1	1,2	1,0
89.-	AMIGDALITIS AGUDA (J03.-)	31.166	0	57.313	88.479	5.619,5	5,1	1,0
90.-	NEUMONIAS <1a. (J12-J18) (*)	628	0	220	848	2.635,3	0,0	1,0
91.-	NEUMONIAS 1-4a. (J12-J18) (***)	1.324	0	958	2.282	1.808,0	0,1	1,0
92.-	NEUMONIAS 5a. Y MAS (J12-J18) (***)	2.194	0	3.778	5.972	421,7	0,3	1,0
93.-	BRONQUIOLITIS AGUDA <2a.(J21.-) (***)	2.149	0	404	2.553	3.983,5	0,1	1,0
94.-	BRONQUITIS AGUDA (J20.-)	8.948	0	24.457	33.405	2.121,6	1,9	1,0
95.-	BRONQUITIS CRONICA (J41.-,J42.-,J44.8)	8	1	0	8	0,5	0,0	1,1
96.-	ASMA < 10 AÑOS (J45.-) (***)	10.264	6.303	742	11.006	3.527,8	0,6	1,6
97.-	ASMA ≥ 10 AÑOS (J45.-) (***)	8.316	6.583	973	9.289	735,7	0,5	1,8
98.-	RINITIS ALERGICA (J30.1-J30.4)	9.095	2.867	1.933	11.028	700,4	0,6	1,3
	XI. ENFERMEDADES DEL SISTEMA DIGESTIVO	50.166	18.232	14.422	64.588	4.102,1	3,7	1,4
99.-	CARIES DENTAL (K02.-)	11.881	8.934	7.977	19.858	1.261,2	1,1	1,8
100.-	GINGIVITIS (K05.0-K05.1)	1.755	375	287	2.042	129,7	0,1	1,2
101.-	ESTOMATITIS (K12.0-K12.1)	1.647	306	378	2.025	128,6	0,1	1,2
102.-	GASTRITIS (K29.-)	10.547	2.036	1.638	12.185	773,9	0,7	1,2
103.-	APENDICITIS TODAS FORMAS (K35-K37)	1.378	146	79	1.457	92,5	0,1	1,1
104.-	HERNIAS CAVIDAD ABDOMINAL (K40.-,K46.-)	7.455	2.764	1.358	8.813	559,7	0,5	1,4
105.-	COLELITIASIS (K80.-)	1.547	1.082	161	1.708	108,5	0,1	1,7
106.-	PANCREATITIS AGUDA (K85.-)	168	51	19	187	11,9	0,0	1,3
107.-	OTRAS ENF. ESOF.,ESTOMAGO E INTESTINO	13.788	2.538	2.525	16.313	1.036,1	0,9	1,2
	XII. ENF.DE LA PIEL Y TEJ. SUBCUTANEO	37.189	5.166	3.989	41.178	2.615,3	2,4	1,1
108.-	ABSCESOS (L02.-)	9.824	1.262	720	10.544	669,7	0,6	1,1
109.-	CELULITIS (L03.-)	8.851	1.026	639	9.490	602,7	0,5	1,1
110.-	DERMATITIS (L20.-,L30.-)	9.436	1.828	1.731	11.167	709,2	0,6	1,2
111.-	PIODERMITIS (L08.0)	3.340	448	614	3.954	251,1	0,2	1,1
112.-	URTICARIA (L50.-)	5.738	602	285	6.023	382,5	0,3	1,1
	XIII. ENF.SIST.OSTEOMUSC. Y TEJ. CONJUNTIVO	25.262	6.859	4.362	29.624	1.881,5	1,7	1,3
113.-	ARTRITIS (M00-M14)	4.013	1.747	546	4.559	289,6	0,3	1,4
114.-	MIALGIAS (M79.1)	9.825	1.452	1.550	11.375	722,4	0,7	1,1
115.-	NEURALGIAS (M79.2)	9.106	3.024	1.983	11.089	704,3	0,6	1,3
116.-	BURSITIS (M70.-,M71.-,M75.-M77.-)	2.318	636	283	2.601	165,2	0,2	1,3
	XIV. ENF.DEL SISTEMA GENITO-URINARIO	45.467	8.269	10.093	55.560	3.528,7	3,2	1,2
117.-	INFECCION URINARIA (N39.0)	22.848	4.290	4.355	27.203	1.727,7	1,6	1,2
118.-	URETRITIS NO GONOCÓCCICA (N34.1)	0	0	0	0	0,0	0,0	0,0
119.-	LEUCORREA NO ESPECIFICADA (N89.8) (**)	4.825	1.412	3.214	8.039	510,6	0,5	1,3
120.-	HEMORR. GENITAL NO ESPEC. HEMBRAS (N93.9) (**)	2.676	352	169	2.845	180,7	0,2	1,1
121.-	COLICO NEFRITICO (N23)	9.454	974	743	10.197	647,6	0,6	1,1
122.-	DISMENORREA NO ESPECIFICADA (N94.6) (**)	2.924	400	774	3.698	234,9	0,2	1,1
123.-	SALPINGITIS Y OOFORITIS (N70.-) (**)	861	212	127	988	62,7	0,1	1,2
124.-	ENFERM. INFLAMATORIAS DEL UTERO (N71.-,N72) (**)	1.879	629	711	2.590	164,5	0,1	1,3
	XV. EMBARAZO, PARTO Y PUERPERIO (**)	14.151	2.904	747	14.898	3.199,5	0,9	1,2
125.-	HEMORR.3er.TRIM.EMBARAZO (O20.-,O44.-O46.-) (**)	356	53	40	396	85,0	0,0	1,1
126.-	PRE-ECLAMPSIA (O13,O14.-) (**)	929	65	101	1.030	221,2	0,1	1,1
127.-	ECLAMPSIA (O15.-) (**)	26	22	0	26	5,6	0,0	1,8
128.-	INTENTO FALLIDO DE ABORTO (O07.-) (**)	554	8	25	579	124,3	0,0	1,0
129.-	ABORTO (O00.-O06,O08.-) (**)	2.912	34	33	2.945	632,5	0,2	1,0
130.-	TRASTORNOS MAMARIOS DEL PUERPERIO (O91.-O92.-)(**)	575	88	31	606	130,1	0,0	1,2
131.-	OTRAS COMPLIC.DEL EMB.PART. Y PUERPERIO (**)	8.799	2.634	517	9.316	2.000,7	0,5	1,3

MORBILIDAD REGISTRADA POR ENFERMEDADES, APARATOS Y SISTEMAS.

ANZOÁTEGUI, 2011

Continuación

	ENFERMEDADES	NUMERO DE CASOS						
		P	S	X	P + X TOTAL	TASAS	%	CONC. (a**)
	XVIII. SINT.SIG. Y HALLAZGOS ANORMALES	137.418	5.973	25.211	162.629	10.328,9	9,4	1,0
132.-	CEFALEA (R51)	33.103	3.719	4.451	37.554	2.385,1	2,2	1,1
133.-	FIEBRE (R50.-)	79.635	0	18.328	97.963	6.221,8	5,7	1,0
134.-	CONVULSIONES (R56.-)	1.342	128	41	1.383	87,8	0,1	1,1
135.-	ABDOMEN AGUDO (R10.0)	3.496	64	197	3.693	234,5	0,2	1,0
136.-	DOLOR ABDOMINAL (R10.4)	19.842	2.062	2.194	22.036	1.399,6	1,3	1,1
	XIX. TRAUMATISMOS Y ENVENENAMIENTOS	74.830	6.731	2.703	77.533	4.924,3	4,5	1,1
137.-	QUEMADURAS (T20-T32)	2.133	289	58	2.191	139,2	0,1	1,1
138.-	ENVENEN. POR DROG. Y OTRAS SUST. (T36-T50)	192	4	79	271	17,2	0,0	1,0
139.-	HERIDAS	21.332	1.081	939	22.271	1.414,5	1,3	1,1
140.-	FRACTURAS	10.269	1.527	166	10.435	662,7	0,6	1,1
141.-	LUXACIONES Y ESGUINCES	4.932	758	153	5.085	323,0	0,3	1,2
142.-	INTOXICACION POR PLAGUICIDAS (T60.-)	40	0	24	64	4,1	0,0	1,0
143.-	CUERPO EXTRAÑO EN ORIFICIO NATURAL (T15.-T19.-)	2.772	84	92	2.864	181,9	0,2	1,0
144.-	OTROS TRAUMATISMOS	33.160	2.988	1.192	34.352	2.181,8	2,0	1,1
	XX. CAUSAS EXTERNAS DE MORBILIDAD Y MORT.	13.970	371	1.849	15.819	1.004,7	0,9	1,0
145	ACCID. TRANSPORT. TERRESTRE (V01-V89) (a**)	1.856	22	10	1.866	118,5	0,1	1,0
146.-	PICADURA DE INSEC. Y OTROS ANIM.(X21-X27,X29)	1.833	59	93	1.926	122,3	0,1	1,0
147.-	EMPOZOÑAMIENTO OFIDICO (X20,W59.-)	1	0	0	1	0,1	0,0	1,0
148.-	MORDEDURAS SOSPECHOSAS DE RABIA (A82)	2.296	0	216	2.512	159,5	0,1	1,0
149.-	OTROS ACCIDENTES (a**)	5.152	176	229	5.381	341,8	0,3	1,0
150.-	ACCIDENTES DEL HOGAR (a**)	2.088	52	170	2.258	143,4	0,1	1,0
151.-	ACCIDENTES LABORALES (a**)	707	62	42	749	47,6	0,0	1,1
152.-	EFECTOS ADVERSOS DE MEDICAMENTOS (Y40-Y57)	32	0	1.061	1.093	69,4	0,1	1,0
153.-	EFECTOS ADVERSOS DE VACUNAS (Y58-Y59)	5	0	28	33	2,1	0,0	1,0
	VIOLENCIA FAMILIAR :	1.122	13	21	1.143	72,6	0,1	1,0
A.-	VIOLENCIA FISICA:	190	1	0	190	12,1	0,0	1,0
154.-	NIÑO	1	0	0	1	0,6	0,0	1,0
155.-	NIÑA	3	0	0	3	2,0	0,0	1,0
156.-	ADOLESCENTE HOMBRE	13	0	0	13	8,5	0,0	1,0
157.-	ADOLESCENTE MUJER	24	0	0	24	16,3	0,0	1,0
158.-	ADULTO	21	1	0	21	34,8	0,0	1,0
159.-	ADULTA	120	0	0	120	29,1	0,0	1,0
160.-	ADULTO MAYOR	5	0	0	5	8,3	0,0	1,0
161.-	ADULTA MAYOR	3	0	0	3	4,6	0,0	1,0
B.-	VIOLENCIA PSICOLOGICA:	861	5	16	877	55,7	0,1	1,0
162.-	NIÑO	15	0	2	17	10,7	0,0	1,0
163.-	NIÑA	17	0	1	18	11,8	0,0	1,0
164.-	ADOLESCENTE HOMBRE	81	0	0	81	53,1	0,0	1,0
165.-	ADOLESCENTE MUJER	171	1	3	174	118,2	0,0	1,0
166.-	ADULTO	202	1	0	202	335,0	0,0	1,0
167.-	ADULTA	332	3	9	341	82,8	0,0	1,0
168.-	ADULTO MAYOR	28	0	0	28	46,4	0,0	1,0
169.-	ADULTA MAYOR	15	0	1	16	24,4	0,0	1,0
C.-	VIOLENCIA SEXUAL:	71	7	5	76	4,8	0,0	1,1
170.-	NIÑO	1	0	0	1	0,6	0,0	1,0
171.-	NIÑA	3	0	0	3	2,0	0,0	1,0
172.-	ADOLESCENTE HOMBRE	5	1	0	5	3,3	0,0	1,2
173.-	ADOLESCENTE MUJER	8	0	0	8	5,4	0,0	1,0
174.-	ADULTO	26	0	0	26	43,1	0,0	1,0
175.-	ADULTA	20	0	5	25	6,1	0,0	1,0
176.-	ADULTO MAYOR	5	1	0	5	8,3	0,0	1,2
177.-	ADULTA MAYOR	3	5	0	3	4,6	0,0	2,7
	OTRAS CAUSAS DE CONSULTA	371.731	106.489	47.835	419.566	26.647,5	24,3	1,3
178.-	OTRAS CAUSAS DE CONSULTA	371.731	106.489	47.835	419.566	26.647,5	24,3	1,3
	OTROS EVENTOS DE NOTIFICACIÓN	94.543	3	208796	303339	19.265,7	17,5	1,0
179.-	INFECCIÓN POR VIRUS PAPILOMA HUMANO (B97.7)	26	3	3	29	1,8	0,0	1,1
180.-	VIRUELA (B03)	0	0	0	0	0,0	0,0	0,0
181.-	SINDROME DE RUBEOLA CONGÉNITA (P35.0)	0	0	0	0	0,0	0,0	0,0
182.-	CHAGAS AGUDO (B57.1) (a*)	0	0	0	0	0,0	0,0	0,0
183.-	FIEBRE DEL OESTE DEL NILO (A92.3)	0	0	0	0	0,0	0,0	0,0
184.-	PESTE (A20.-)	0	0	0	0	0,0	0,0	0,0
185.-	HANTAVIROSIS SCPH (B33.4)	0	0	0	0	0,0	0,0	0,0
186.-	MONONUCLEOSIS INFECCIOSA (B27.-)	1	0	0	1	0,1	0,0	1,0
187.-	SINUSITIS AGUDA (J01.-)	1.824	0	5.217	7.041	447,2	0,4	1,0
188.-	LARINGITIS Y TRAQUEITIS AGUDA (J04.-)	939	0	1.703	2.642	167,8	0,2	1,0
189.-	LARINGITIS OBSTRUCTIVA Y EPIGLOTITIS (J05.-)	41	0	210	251	15,9	0,0	1,0
190.-	IRA VIAS RESP. SUP. Y SITIOS MULTIPLES NO ESPECIF.(J06.-)	14.136	0	192.241	206.377	13.107,4	11,9	1,0
191.-	IRA NO ESPECIF.VIAS RESP.INFERIORES (J22)	42.572	0	0	42.572	2.703,8	2,5	1,0
192.-	INFECCION RESPIRATORIA AGUDA GRAVE (J22)	1.285	0	2	1.287	81,7	0,1	1,0
193.-	SINDROME RESPIRATORIO AGUDO SEVERO SARS (U04.9)	0	0	0	0	0,0	0,0	0,0
194.-	ACULIADURA DE ALACRÁN (X22)	0	0	0	0	0,0	0,0	0,0
195.-	RUMOR DE EPIZOOTIAS	0	0	0	0	0,0	0,0	0,0
196.-	PACIENTES HOSPITALIZADOS O REFERIDOS PARA HOSPITALIZACIÓN	33719	0	9420	43139	2.739,8	2,5	1,0
	TOTAL CAUSAS DE CONSULTA	1.155.636	269.978	572.994	1.728.630	109.788,8	100,0	1,2

(a*): CHAGAS AGUDO SE INCLUYE EN ENFERMEDAD DE CHAGAS.

(a): ACCIDENTES DE TRANSPORTE TERRESTRE, DEL HOGAR, LABORALES Y OTROS ACCIDENTES, SE EXCLUYEN DEL CONTEO DEL TOTAL DE CAUSAS. SE SUPONEN INCLUIDAS EN HERIDAS, FRACTURAS Y/O LUXACIONES, ESGUINCES Y OTROS TRAUMATISMOS.**

Para calcular las tasas:

(*) : TASAS POR 100.000 N.V.R.

(**) : TASAS ESPECIFICAS POR 100.000 MUJERES ENTRE 15 Y 49 AÑOS DE EDAD.

(***) : TASAS ESPECIFICAS POR 100.000 HABS. DEL CORRESPONDIENTE GRUPO DE EDAD.

Fuente: Epi -15 Dirección de Vigilancia Epidemiológica

MORBILIDAD REGISTRADA RED AMBULATORIA. INFORME EPI-15, CONSOLIDADO DEL AÑO 2011
ANZOÁTEGUI

ORDEN	ENFERMEDADES	Nº	Tasa	%	CONC. (a**)
1	IRA VIAS RESP. SUP. Y SITIOS MULTIPLES NO ESPECIF.(J06.-)	206.377	13.107,4	11,9	1,0
2	FIEBRE (R50.-)	97.963	6.221,8	5,7	1,0
3	DIARREAS (A08-A09)	97.041	6.163,3	5,6	3,0
	DIARREAS <1a. (A08.-,A09) (*)	11.597	36.039,0	0,7	1,0
	DIARREAS 1-4a.(A08.-,A09) (**)	26.624	21.094,0	1,5	1,0
	DIARREAS 5a. Y MAS (A08.-,A09) (***)	58.820	4.153,6	3,4	1,0
4	AMIGDALITIS AGUDA (J03.-)	88.479	5.619,5	5,1	1,0
5	RINOFARINGITIS AGUDA (J00)	72.056	4.576,4	4,2	2,0
	RINOFARINGITIS AGUDA <5a.(J00) (***)	26.462	16.706,3	1,5	1,0
	RINOFARINGITIS AGUDA ≥5a.(J00) (***)	45.594	3.219,7	2,6	1,0
6	IRA NO ESPECIF.VIAS RESP.INFERIORES (J22)	42.572	2.703,8	2,5	1,0
7	CEFALEA (R51)	37.554	2.385,1	2,2	1,1
8	OTROS TRAUMATISMOS	34.352	2.181,8	2,0	1,1
9	BRONQUITIS (J20.-,J41,J42,J44.8)	33.413	2.122,1	1,9	2,1
	BRONQUITIS AGUDA (J20.-)	33.405	2.121,6	1,9	1,0
	BRONQUITIS CRONICA (J41.-,J42.-,J44.8)	8	0,5	0,0	1,1
10	INFECCION URINARIA (N39.0)	27.203	1.727,7	1,6	1,2
11	HIPERTENSION ARTERIAL (I10)	26.074	1.656,0	1,5	6,7
	HIPERTENSION ARTERIAL <15a. (I10) (***)	279	60,3	0,0	1,5
	HIPERTENSION ARTERIAL 15-44a. (I10) (***)	6.462	840,7	0,4	2,0
	HIPERTENSION ARTERIAL 45a.Y MAS (I10) (***)	19.333	5.636,0	1,1	3,2
12	FARINGITIS AGUDA (J02) 2	25.891	1.644,4	1,5	2,0
	FARINGITIS AGUDA <5a. (J02.-) (***)	4.492	2.835,9	0,3	1,0
	FARINGITIS AGUDA ≥5a. (J02.-) (***)	21.399	1.511,1	1,2	1,0
13	HERIDAS	22.271	1.414,5	1,3	1,1
14	DOLOR ABDOMINAL (R10.4)	22.036	1.399,6	1,3	1,1
15	ASMA (J45)	20.295	1.289,0	1,2	3,4
	ASMA < 10 AÑOS (J45.-) (***)	11.006	3.527,8	0,6	1,6
	ASMA ≥ 10 AÑOS (J45.-) (***)	9.289	735,7	0,5	1,8
16	CARIES DENTAL (K02.-)	19.858	1.261,2	1,1	1,8
17	OTITIS (H60.-,H65.0-H65.1,H66.-,H65.2-H65.9)	19.022	1.208,1	1,1	5,1
	OTITIS EXTERNA (H60.-)	6.075	385,8	0,4	1,1
	OTITIS MEDIA AGUDA, <5a.(H65.0-H65.1,H66.0,H66.9) (***)	5.070	3.200,9	0,3	1,1
	OTITIS MEDIA AGUDA, ≥5a.(H65.0-H65.1,H66.0,H66.9) (***)	7.582	535,4	0,4	1,1
	OTITIS MEDIA CRONICA (H65.2-H65.9)	295	18,7	0,0	1,7
18	SINDROME VIRAL (B34.-)	17.659	1.121,6	1,0	1,0
19	OTRAS ENF. ESOF.,ESTOMAGO E INTESTINO	16.313	1.036,1	0,9	1,2
20	ANEMIAS (D50-D64)	16.173	1.027,2	0,9	1,4
21	OTRAS ENF. DEL OJO (H00-H09,H11-H59)	15.406	978,5	0,9	1,5
22	HELMINTIASIS (B65-B68,B70-B83)	15.096	958,8	0,9	1,2
23	OBESIDAD (E66.-)	13.546	860,3	0,8	2,2
24	GASTRITIS (K29.-)	12.185	773,9	0,7	1,2
25	CONJUNTIVITIS (H10.-)	11.842	752,1	0,7	1,2
	PRIMERAS 25 CAUSAS DE CONSULTA	1.010.677	64.190,1	58,5	
	OTRAS CAUSAS DE CONSULTA	717.953	45.598,6	41,5	
	TOTAL CAUSAS DE CONSULTA	1.728.630	109.788,8	100,0	1,2

(a) : Concentración; número de consultas realizadas por paciente por la misma causa.**

(b): ACCIDENTES DE TRANSPORTE TERRESTRE, DEL HOGAR, LABORALES Y OTROS ACCIDENTES, SE EXCLUYEN DEL CONTEO DEL TOTAL DE CAUSAS. SE SUPONEN INCLUIDAS EN HERIDAS, FRACTURAS Y/O LUXACIONES, ESGUINCES Y OTROS TRAUMATISMOS.**

(*) : TASAS POR 100.000 N.V.R.

(**) : TASAS ESPECIFICAS POR 100.000 MUJERES ENTRE 15 Y 49 AÑOS DE EDAD.

(***) : TASAS ESPECIFICAS POR 100.000 HABS. DEL CORRESPONDIENTE GRUPO DE EDAD.

NOTA: LA TASA GENERAL DE MORBILIDAD REGISTRADA (TOTAL CAUSAS) ES POR 1.000 HABITANTES.

Fuente: Epi -15 Dirección de Vigilancia Epidemiológica

MORBILIDAD REGISTRADA POR SISTEMAS Y APARATOS.
ANZOÁTEGUI 2011

ORDEN	APARATOS Y SISTEMAS	No.	TASAS	%	CONC.
1	ENFERM. DEL SISTEMA RESPIRATORIO	262.817	16.692,0	15,2	1,2
2	ENFERM. INFECCIOSAS Y PARASITARIAS	155.008	9.844,9	9,0	1,0
	TRANSMISION HIDRICA Y ALIMENTOS	122.785	7.798,3	7,1	1,0
	OTRAS ENF. TRANSMISIBLES	29.739	1.888,8	1,7	1,1
	TRANSMITIDAS POR VECTORES	1.639	104,1	0,1	1,0
	TRANSMISION AEREA	319	20,3	0,0	1,0
	PREVENIBLES POR VACUNAS	272	17,3	0,0	1,0
	TRANSMISION SEXUAL	224	14,2	0,0	1,1
	ENFERMEDADES ZOONOTICAS	30	1,9	0,0	1,0
3	TRAUMATISMOS Y ENVENENAMIENTOS	77.533	4.924,3	4,5	1,1
4	ENFERMEDADES DEL SISTEMA DIGESTIVO	64.588	4.102,1	3,7	1,4
5	ENF.DEL SISTEMA GENITO-URINARIO	55.560	3.528,7	3,2	1,2
6	ENF.DE LA PIEL Y TEJ. SUBCUTANEO	41.178	2.615,3	2,4	1,1
7	ENFERM. DEL SISTEMA CIRCULATORIO	35.413	2.249,2	2,0	2,7
8	ENF.SIST.OSTEOMUSC. Y TEJ. CONJUNTIVO	29.624	1.881,5	1,7	1,3
9	ENF.DEL OJO Y SUS ANEXOS	27.248	1.730,6	1,6	1,3
10	ENF. ENDOCRINAS, NUTRIC. Y METABOLICAS	25.529	1.621,4	1,5	2,8
11	ENF. DEL OIDO Y APOFISIS MASTOIDES	19.022	1.208,1	1,1	1,1
12	ENF.DE LA SANGRE Y ORG. HEMATOPOY.	16.173	1.027,2	0,9	1,4
13	EMBARAZO, PARTO Y PUERPERIO(*)	14.898	3.199,5	0,9	1,2
14	ENF. DEL SISTEMA NERVIOSO	5.497	349,1	0,3	1,4
15	TRAST.MENTALES Y DEL COMPORTAMIENTO	3.898	247,6	0,2	2,0
16	NEOPLASIAS	2.402	152,6	0,1	1,9
	CAUSAS EXTERNAS DE TRAUM. Y ENVENEN.(**)	77.533	4.924,3	4,5	1,1
	SUB-TOTAL APARATOS Y SISTEMAS	836.388	53.120,7	48,4	
	SUB-TOTAL SINT.SIG. Y HALLAZG. ANORMALES	162.629	10.328,9	9,4	1,0
	SUB-TOTAL OTRAS CAUSAS DE CONSULTA	729.613	46.339,2	42,2	
	TOTAL CAUSAS DE CONSULTA	1.728.630	109.788,8	100,0	1,2

(*) : TASAS POR 100.000 MUJERES ENTRE 15 Y 49 a. DE EDAD.

(**): ACCIDENTES DE TRANSPORTE TERRESTRE, DEL HOGAR, LABORALES Y OTROS ACCIDENTES, SE EXCLUYEN DEL CONTEO DEL TOTAL DE CAUSAS. SE SUPONEN INCLUIDAS EN HERIDAS, FRACTURAS Y/O LUXACIONES, ESGUINCES Y OTROS TRAUMATISMOS DEL SISTEMA TRAUMATISMOS Y ENVENENAMIENTOS.

Fuente: Epi -15 Dirección de Vigilancia Epidemiológica

MORBILIDAD REGISTRADA POR ENFERMEDADES INFECCIOSAS Y PARASITARIAS.
ANZOÁTEGUI 2.011

	No.	TASAS	%	CONC.
ENFERMEDADES INFECCIOSAS Y PARASITARIAS	**155.008**	**64.968,5**	**9,0**	**1,0**
A.- TRANSMISION HIDRICA Y ALIMENTOS	**122.785**	**62.922**	**7,1**	**1,0**
DIARREAS 5a. Y MAS (A08.-,A09) (***)	58.820	4.153,6	3,4	1,0
DIARREAS 1-4a.(A08.-,A09) (**)	26.624	21.094,0	1,5	1,0
HELMINTIASIS (B65-B68,B70-B83)	15.096	958,8	0,9	1,2
DIARREAS <1a. (A08.-,A09) (*)	11.597	36.039,0	0,7	1,0
AMIBIASIS (A06.-)	7.001	444,6	0,4	1,0
GIARDIASIS (A07.1)	3.549	225,4	0,2	1,1
HEPATITIS AGUDA TIPO A (B15.-)	91	5,8	0,0	1,0
CASOS ASOC. A BROTES DE ENFERM. TRANSM. POR ALIMENTOS	7	0,4	0,0	1,0
ETA Nº DE BROTES	1	0,1	0,0	1,0
COLERA (A00.-)	0	0,0	0,0	0,0
FIEBRE TIFOIDEA (A01.0)	0	0,0	0,0	0,0
B.- TRANSMISION AEREA	**319**	20,3	0,0	1,0
INFLUENZA (J09-J11) ENF.TIPO INFLUENZA	184	11,7	0,0	1,0
TUBERCULOSIS (A15-A19)	135	8,6	0,0	1,0
C.- TRANSMISION SEXUAL	**224**	**14,4**	**0,0**	**1,1**
ENFERMEDAD VIH/SIDA (B20-B24)	140	8,9	0,0	1,0
INFECCION ASINTOMATICA VIH (Z21)	57	3,6	0,0	1,5
SIFILIS (A51-A53)	17	1,1	0,0	1,2
INFECCION GONOCOCICA (A54.-)	10	0,6	0,0	1,1
SIFILIS CONGENITA (A50)	3	0,2	0,0	1,3
D.- PREVENIBLES POR VACUNAS	**272**	**17,3**	**0,0**	**1,0**
PAROTIDITIS INFECCIOSA (B26.-)	202	12,8	0,0	1,0
RUBEOLA (B06.-)	44	2,8	0,0	1,0
SARAMPION (B05.-)	17	1,1	0,0	0,0
TOSFERINA (A37.-)	8	0,5	0,0	1,0
OTROS TETANOS (A35)	1	0,1	0,0	1,0
POLIOMIELITIS (A80.-)	0	0,0	0,0	0,0
TETANOS NEONATAL (A33) (*)	0	0,0	0,0	0,0
TETANOS OBSTETRICO (A34) (**)	0	0,0	0,0	0,0
DIFTERIA (A36.-)	0	0,0	0,0	0,0
E.- TRANSMITIDAS POR VECTORES	**1.639**	**104,1**	**0,1**	**1,0**
FIEBRE DENGUE (A90)	1.427	90,6	0,1	1,0
DENGUE HEMORRAGICO (A91)	146	9,3	0,0	1,0
PALUDISMO A VIVAX (B51.-)	40	2,5	0,0	1,0
LEISHMANIASIS (B55.-)	22	1,4	0,0	1,0
PALUDISMO A FALCIPARUM (B50.-)	3	0,2	0,0	1,0
ENFERMEDAD DE CHAGAS (B57.-)	1	0,1	0,0	0,0
PALUDISMO MIXTA (B50.-, B51.-, B52.-)	0	0,0	0,0	0,0
ENCEFALITIS EQUINA VENEZOLANA (A92.2)	0	0,0	0,0	0,0
FIEBRE AMARILLA (A95.-)	0	0,0	0,0	0,0
PALUDISMO A MALARIAE (B52.-)	0	0,0	0,0	0,0
ONCOCERCOSIS (B73)	0	0,0	0,0	0,0
F.- ENFERMEDADES ZOONOTICAS	**30**	**1,9**	**0,0**	**1,0**
LEPTOSPIROSIS (A27.-)	30	1,9	0,0	1,0
RABIA HUMANA (A82.-)	0	0,0	0,0	0,0
FIEBRE HEMORRAGICA VENEZOLANA (A96,8)	0	0,0	0,0	0,0
BRUCELOSIS (A23.-)	0	0,0	0,0	0,0
CISTICERCOSIS (B69.-)	0	0,0	0,0	0,0
G.- OTRAS ENF. TRANSMISIBLES	**29.739**	**1.888,8**	**1,7**	**1,1**
SINDROME VIRAL (B34.-)	17.659	1.121,6	1,0	1,0
MICOSIS SUPERFICIAL (B35.-,B36.-)	6.253	397,1	0,4	1,2
ESCABIOSIS (B86)	3.091	196,3	0,2	1,2
VARICELA (B01.-)	2.233	141,8	0,1	1,0
HEPATITIS NO ESPECIF. (B19.-)	295	18,7	0,0	1,0
HEPATITIS AGUDA TIPO C (B17.1)	75	4,8	0,0	0,0
HEPAT. OTRAS AGUD. (B17.-)	58	3,7	0,0	1,0
HEPATITIS AGUDA TIPO B (B16.-)	44	2,8	0,0	1,0
MENINGITIS BACTERIANA (G00.-)	19	1,2	0,0	1,0
MENINGITIS VIRAL (A87.-)	9	0,6	0,0	1,0
MENINGITIS MENINGOCOCICA (A39.0)	2	0,1	0,0	1,0
ENFERMEDAD MENINGOCÓCICA (A39.9)	1	0,1	0,0	1,0
LEPRA (A30.-)	0	0,0	0,0	0,0

Concentración; número de consultas realizadas por cada paciente por la misma causa.
(*) TASAS ESPECIFICAS POR 100.000 NVR.
(**) TASAS ESPECIFICAS POR 100.000 INDIVIDUOS DEL GRUPO CORRESPONDIENTE.
Fuente: Epi -15 Dirección de Vigilancia Epidemiológica

MORBILIDAD REGISTRADA POR ENFERMEDADES DEL SISTEMA RESPIRATORIO.

ANZOÁTEGUI 2.011

ENFERMEDADES	No.	TASAS	%	CONC.
AMIGDALITIS AGUDA (J03.-)	88.479	5.619,5	33,7	1,0
RINOFARINGITIS AGUDA ≥5a.(J00) (***)	45.594	3.219,7	17,3	1,0
BRONQUITIS AGUDA (J20.-)	33.405	2.121,6	12,7	1,0
RINOFARINGITIS AGUDA <5a.(J00) (***)	26.462	16.706,3	10,1	1,0
FARINGITIS AGUDA ≥5a. (J02.-) (***)	21.399	1.511,1	8,1	1,0
RINITIS ALERGICA (J30.1-J30.4)	11.028	700,4	4,2	1,3
ASMA < 10 AÑOS (J45.-) (***)	11.006	3.527,8	4,2	1,6
ASMA ≥ 10 AÑOS (J45.-) (***)	9.289	735,7	3,5	1,8
NEUMONIAS 5a. Y MAS (J12-J18) (***)	5.972	421,7	2,3	1,0
FARINGITIS AGUDA <5a. (J02.-) (***)	4.492	2.835,9	1,7	1,0
BRONQUIOLITIS AGUDA <2a.(J21.-) (***)	2.553	3.983,5	1,0	1,0
NEUMONIAS 1-4a. (J12-J18) (***)	2.282	1.808,0	0,9	1,0
NEUMONIAS <1a. (J12-J18) (*)	848	2.635,3	0,3	1,0
BRONQUITIS CRONICA (J41.-,J42.-,J44.8)	8	0,5	0,0	1,1
TOTAL:	**262.817**	**45.827,0**	**100,0**	**1,2**

Concentración; número de consultas realizadas por cada paciente por la misma causa.

(*) TASAS ESPECIFICAS POR 100.000 NVR.

(**) TASAS ESPECIFICAS POR 100.000 INDIVIDUOS DEL GRUPO CORRESPONDIENTE.

Fuente: Epi -15 Dirección de Vigilancia Epidemiológica

MORBILIDAD REGISTRADA POR ENFERMEDADES DEL SISTEMA DIGESTIVO

ANZOÁTEGUI 2.011

ENFERMEDADES	No.	TASAS	%	CONC.
CARIES DENTAL (K02.-)	19.858	1.261,2	30,7	1,8
OTRAS ENF. ESOF.,ESTOMAGO E INTESTINO	16.313	1.036,1	25,3	1,2
GASTRITIS (K29.-)	12.185	773,9	18,9	1,2
HERNIAS CAVIDAD ABDOMINAL (K40.-,K46.-)	8.813	559,7	13,6	1,4
GINGIVITIS (K05.0-K05.1)	2.042	129,7	3,2	1,2
ESTOMATITIS (K12.0-K12.1)	2.025	128,6	3,1	1,2
COLELITIASIS (K80.-)	1.708	108,5	2,6	1,7
APENDICITIS TODAS FORMAS (K35-K37)	1.457	92,5	2,3	1,1
PANCREATITIS AGUDA (K85.-)	187	11,9	0,3	1,3
TOTAL:	**64.588**	**4.090,2**	**99,7**	**1,4**

Concentración; número de consultas realizadas por cada paciente por la misma causa.

TASAS ESPECIFICAS POR 100.000 HABITANTES.

Fuente: Epi -15 Dirección de Vigilancia Epidemiológica

MORBILIDAD REGISTRADA POR TRAUMATISMOS Y ENVENENAMIENTOS.

ANZOÁTEGUI 2.011

ENFERMEDADES	No.	TASAS	%	CONC.
OTROS TRAUMATISMOS	34.352	2.181,8	44,3	1,1
HERIDAS	22.271	1.414,5	28,7	1,1
FRACTURAS	10.435	662,7	13,5	1,1
LUXACIONES Y ESGUINCES	5.085	323,0	6,6	1,2
CUERPO EXTRAÑO EN ORIFICIO NATURAL (T15.-T19.-)	2.864	181,9	3,7	1,0
QUEMADURAS (T20-T32)	2.191	139,2	2,8	1,1
ENVENEN. POR DROG. Y OTRAS SUST. (T36-T50)	271	17,2	0,3	1,0
INTOXICACION POR PLAGUICIDAS (T60.-)	64	4,1	0,1	1,0
TOTAL:	**77.533**	**4.924,3**	**100,0**	**1,1**

Concentración; número de consultas realizadas por cada paciente por la misma causa.

TASAS ESPECIFICAS POR 100.000 HABITANTES.

Fuente: Epi -15 Dirección de Vigilancia Epidemiológica

CAUSAS EXTERNAS DE MORBILIDAD
ANZOÁTEGUI 2.011

ENFERMEDADES	No.	TASAS	%	CONC.
OTROS ACCIDENTES (a**)	5.381	341,8	34,0	1,0
MORDEDURAS SOSPECHOSAS DE RABIA (A82)	2.512	159,5	15,9	1,0
ACCIDENTES DEL HOGAR (a**)	2.258	143,4	14,3	1,0
PICADURA DE INSEC. Y OTROS ANIM.(X21-X27,X29)	1.926	122,3	12,2	1,0
ACCID. TRANSPORT. TERRESTRE (V01-V89) (a**)	1.866	118,5	11,8	1,0
EFECTOS ADVERSOS DE MEDICAMENTOS (Y40-Y57)	1.093	69,4	6,9	1,0
ACCIDENTES LABORALES (a**)	749	47,6	4,7	1,1
EFECTOS ADVERSOS DE VACUNAS (Y58-Y59)	33	2,1	0,2	1,0
EMPOZOÑAMIENTO OFIDICO (X20,W59.-)	1	0,1	0,0	1,0
TOTAL:	**15.819**	**1.004,7**	**100,0**	**1,0**

Concentración; número de consultas realizadas por cada paciente por la misma causa.
TASAS ESPECIFICAS POR 100.000 HABITANTES.
Fuente: Epi -15 Dirección de Vigilancia Epidemiológica

MORBILIDAD REGISTRADA POR SINTOMAS, SIGNOS Y HALLAZGOS ANORMALES.
ANZOÁTEGUI 2.011

ENFERMEDADES	No.	TASAS	%	CONC.
FIEBRE (R50.-)	97.963	6.221,8	60,2	1,0
CEFALEA (R51)	37.554	2.385,1	23,1	1,1
DOLOR ABDOMINAL (R10.4)	22.036	1.399,6	13,5	1,1
ABDOMEN AGUDO (R10.0)	3.693	234,5	2,3	1,0
CONVULSIONES (R56.-)	1.383	87,8	0,9	1,1
TOTAL:	**162.629**	**10.328,9**	**100,0**	**1,0**

Concentración; número de consultas realizadas por cada paciente por la misma causa.
TASAS ESPECIFICAS POR 100.000 HABITANTES.
Fuente: Epi -15 Dirección de Vigilancia Epidemiológica

MORBILIDAD REGISTRADA AGRUPADA SEGÚN SINDROME FEBRÍL ERUPTIVO
ANZOÁTEGUI 2.011

ENFERMEDADES	No.	TASAS	%	CONC.
VARICELA (B01.-)	2.233	141,8	60,0	1,0
FIEBRE DENGUE (A90)	1.427	90,6	38,3	1,0
RUBEOLA (B06.-)	44	2,8	1,2	1,0
SARAMPION (B05.-)	17	1,1	0,5	0,0
TOTAL:	**3.721**	**236,3**	**100,0**	**0,8**

Concentración; número de consultas realizadas por cada paciente por la misma causa.
TASAS ESPECIFICAS POR 100.000 HABITANTES.
Fuente: Epi -15 Dirección de Vigilancia Epidemiológica

MORBILIDAD REGISTRADA AGRUPADA SEGÚN SINDROME FEBRÍL HEMORRÁGICO.
ANZOÁTEGUI 2.011

ENFERMEDADES	No.	TASAS	%	CONC.
DENGUE HEMORRAGICO (A91)	146	9,3	100,0	1,0
FIEBRE HEMORRAGICA VENEZOLANA (A96,8)	0	0,0	0,0	0,0
TOTAL:	**146**	**9,3**	**100,0**	**0,5**

Concentración; número de consultas realizadas por cada paciente por la misma causa.
TASAS ESPECIFICAS POR 100.000 HABITANTES.
Fuente: Epi -15 Dirección de Vigilancia Epidemiológica

MORBILIDAD REGISTRADA AGRUPADA SEGÚN SINDROME FEBRÍL ICTÉRICO.
ANZOÁTEGUI 2.011

ENFERMEDADES	No.	TASAS	%	CONC.
HEPATITIS NO ESPECIF. (B19.-)	295	18,7	46,4	1,0
HEPATITIS AGUDA TIPO A (B15.-)	91	5,8	14,3	1,0
HEPATITIS AGUDA TIPO C (B17.1, B18,2)	75	4,8	11,8	0,0
HEPAT. OTRAS AGUD. (B17.-)	58	3,7	9,1	1,0
HEPATITIS AGUDA TIPO B (B16.-)	44	2,8	6,9	1,0
PALUDISMO (B50, B51, B52)	43	2,7	6,8	2,0
LEPTOSPIROSIS (A27.-)	30	1,9	4,7	1,0
FIEBRE AMARILLA (A95.-)	0	0,0	0,0	0,0
TOTAL:	**636**	**40,4**	**100,0**	**0,9**

Concentración; número de consultas realizadas por cada paciente por la misma causa.
TASAS ESPECIFICAS POR 100.000 HABITANTES.
Fuente: Epi -15 Dirección de Vigilancia Epidemiológica

MORBILIDAD REGISTRADA AGRUPADA SEGÚN SINDROME RESPIRATORIO.
ANZOÁTEGUI 2.011

ENFERMEDADES	No.	TASAS	%	CONC.
AMIGDALITIS AGUDA (J03.-)	88.479	5.619,5	38,2	1,0
RINOFARINGITIS AGUDA (J00)	72.056	4.576,4	31,1	2,0
BRONQUITIS (J20.-,J41,J42,J44.8)	33.413	2.122,1	14,4	2,1
FARINGITIS AGUDA(J02.-)	25.891	1.644,4	11,2	2,0
NEUMONIAS (J12-J18)	9.102	578,1	3,9	3,0
BRONQUIOLITIS AGUDA <2a.(J21.-) (*)	2.553	3.983,5	1,1	1,0
INFLUENZA (J10-J11)	184	11,7	0,1	1,0
TUBERCULOSIS (A15-A19)	135	8,6	0,1	1,0
TOSFERINA (A37.-)	8	0,5	0,0	1,0
DIFTERIA (A36.-)	0	0,0	0,0	0,0
TOTAL:	**231.821**	**18.544,7**	**100,0**	**1,4**

Concentración; número de consultas realizadas por cada paciente por la misma causa.
(*) TASAS ESPECIFICAS POR 100.000 HABITANTES MENORES DE 2 AÑOS DE EDAD.
TASAS ESPECIFICAS POR 100.000 HABITANTES.
Fuente: Epi -15 Dirección de Vigilancia Epidemiológica

MORBILIDAD REGISTRADA AGRUPADA SEGÚN SINDROME GASTROINTESTINAL.
ANZOÁTEGUI 2.011

ENFERMEDADES	No.	TASAS	%	CONC.
DIARREAS (A08-A09)	97.041	6.163,3	79,1	3,0
HELMINTIASIS (B65-B68,B70-B83)	15.096	958,8	12,3	1,2
AMIBIASIS (A06.-)	7.001	444,6	5,7	1,0
GIARDIASIS (A07.1)	3.549	225,4	2,9	1,1
COLERA (A00.-)	0	0,0	0,0	0,0
FIEBRE TIFOIDEA (A01.0)	0	0,0	0,0	0,0
TOTAL:	**122.687**	**7.792,1**	**100,0**	**1,1**

Concentración; número de consultas realizadas por cada paciente por la misma causa.
TASAS ESPECIFICAS POR 100.000 HABITANTES.
Fuente: Epi -15 Dirección de Vigilancia Epidemiológica

MORBILIDAD REGISTRADA AGRUPADA SEGÚN SINDROME NEUROLÓGICO.
ANZOÁTEGUI 2.011

ENFERMEDADES	No.	TASAS	%	CONC.
MENINGITIS ESPECIFICADAS (A39.0, A87, G00)	30	1,9	88,2	3,0
PARALISIS FLACIDA <15a. (G82.0) (*)	3	0,6	8,8	1,7
TETANOS (A33-A35)	1	0,1	2,9	1,0
CISTICERCOSIS (B69.-)	0	0,0	0,0	0,0
POLIOMIELITIS (A80.-)	0	0,0	0,0	0,0
ENCEFALITIS EQUINA VENEZOLANA (A92.2)	0	0,0	0,0	0,0
RABIA HUMANA (A82.-)	0	0,0	0,0	0,0
TOTAL:	**34**	**2,6**	**100,0**	**0,8**

Concentración; número de consultas realizadas por cada paciente por la misma causa.
(*) TASAS ESPECIFICAS POR 100.000 HABITANTES MENORES DE 15 AÑOS DE EDAD.
TASAS ESPECIFICAS POR 100.000 HABITANTES.
Fuente: Epi -15 Dirección de Vigilancia Epidemiológica

MORBILIDAD AGRUPADA SEGÚN SINDROME FEBRÍL CON LINFOADENOPATIA.
ANZOÁTEGUI 2.011

ENFERMEDADES	No.	TASAS	%	CONC.
ENFERMEDAD VIH/SIDA (B20-B24)	140	8,9	85,9	1,0
LEISHMANIASIS (B55.-)	22	1,4	13,5	1,0
ENFERMEDAD DE CHAGAS (B57)	1	0,1	0,6	0,0
ONCOCERCOSIS (B73)	0	0,0	0,0	0,0
TOTAL:	**163**	**10,4**	**100,0**	**0,5**

Concentración; número de consultas realizadas por cada paciente por la misma causa.
TASAS ESPECIFICAS POR 100.000 HABITANTES.
Fuente: Epi -15 Dirección de Vigilancia Epidemiológica

MORBILIDAD REGISTRADA POR ENFERMEDADES, APARATOS Y SISTEMAS.

APURE, 2011

	ENFERMEDADES	NUMERO DE CASOS						
		P	S	X	P + X TOTAL	TASAS	%	CONC. (a**)
	I.- ENFERM. INFECCIOSAS Y PARASITARIAS	59.553	1.011	2.243	61.796	11.872,2	10,0	1,0
	Ia.- TRANSMISION HIDRICA Y ALIMENTOS	43.724	438	1.799	45.523	8.745,9	7,4	1,0
1.-	COLERA (A00.-)	0	0	0	0	0,0	0,0	0,0
2.-	AMIBIASIS (A06.-)	3.518	42	67	3.585	688,8	0,6	1,0
3.-	DIARREAS <1a. (A08.-,A09) (*)	4.888	34	197	5.085	33.702,3	0,8	1,0
4.-	DIARREAS 1-4a.(A08.-,A09) (**)	9.777	48	328	10.105	18.079,2	1,6	1,0
5.-	DIARREAS 5a. Y MAS (A08.-,A09) (***)	19.984	41	672	20.656	4.595,1	3,4	1,0
6.-	GIARDIASIS (A07.1)	1.012	34	59	1.071	205,8	0,2	1,0
7.-	HELMINTIASIS (B65-B68,B70-B83)	4.413	239	466	4.879	937,4	0,8	1,1
8.-	FIEBRE TIFOIDEA (A01.0)	0	0	0	0	0,0	0,0	0,0
9.-	ETA Nº DE BROTES	4	0	0	4	0,8	0,0	1,0
10.-	CASOS ASOC. A BROTES DE ENFERM. TRANSM. POR ALIMENTOS	23	0	0	23	4,4	0,0	1,0
11.-	HEPATITIS AGUDA TIPO A (B15.-)	109	0	10	119	22,9	0,0	1,0
	Ib.- TRANSMISION AEREA	22	37	0	22	4,2	0,0	2,7
12.-	TUBERCULOSIS (A15-A19)	20	37	0	20	3,8	0,0	2,9
13.-	INFLUENZA (J09-J11) ENF.TIPO INFLUENZA	2	0	0	2	0,4	0,0	1,0
	Ic.- TRANSMISION SEXUAL	59	23	1	60	11,5	0,0	1,4
14.-	INFECCION GONOCOCICA (A54.-)	31	10	1	32	6,1	0,0	1,3
15.-	SIFILIS (A51-A53)	24	13	0	24	4,6	0,0	1,5
16.-	SIFILIS CONGENITA (A50)	0	0	0	0	0,0	0,0	0,0
17.-	INFECCION ASINTOMATICA VIH (Z21)	0	0	0	0	0,0	0,0	0,0
18.-	ENFERMEDAD VIH/SIDA (B20-B24)	4	0	0	4	0,8	0,0	1,0
	Id.- PREVENIBLES POR VACUNAS	37	0	11	48	9,2	0,0	1,0
19.-	POLIOMIELITIS (A80.-)	0	0	0	0	0,0	0,0	0,0
20.-	TOSFERINA (A37.-)	3	0	0	3	0,6	0,0	1,0
21.-	PAROTIDITIS INFECCIOSA (B26.-)	28	0	3	31	6,0	0,0	1,0
22.-	TETANOS NEONATAL (A33) (*)	2	0	0	2	0,4	0,0	1,0
23.-	TETANOS OBSTETRICO (A34) (**)	0	0	0	0	0,0	0,0	0,0
24.-	OTROS TETANOS (A35)	0	0	5	5	1,0	0,0	0,0
25.-	DIFTERIA (A36.-)	0	0	0	0	0,0	0,0	0,0
26.-	SARAMPION (B05.-)	0	0	0	0	0,0	0,0	0,0
27.-	RUBEOLA (B06.-)	4	0	3	7	1,3	0,0	1,0
	Ie.- TRANSMITIDAS POR VECTORES	412	1	26	438	84,1	0,1	1,0
28.-	FIEBRE DENGUE (A90)	368	1	25	393	75,5	0,1	1,0
29.-	DENGUE HEMORRAGICO (A91)	6	0	1	7	1,3	0,0	1,0
30.-	ENCEFALITIS EQUINA VENEZOLANA (A92.2)	0	0	0	0	0,0	0,0	0,0
31.-	FIEBRE AMARILLA (A95.-)	0	0	0	0	0,0	0,0	0,0
32.-	PALUDISMO A FALCIPARUM (B50.-)	0	0	0	0	0,0	0,0	0,0
33.-	PALUDISMO A VIVAX (B51.-)	32	0	0	32	6,1	0,0	1,0
34.-	PALUDISMO A MALARIAE (B52.-)	0	0	0	0	0,0	0,0	0,0
35.-	PALUDISMO MIXTA (B50.-, B51.-, B52.-)	3	0	0	3	0,6	0,0	1,0
36.-	LEISHMANIASIS (B55.-)	1	0	0	1	0,2	0,0	1,0
37.-	ENFERMEDAD DE CHAGAS (B57.-)	2	0	0	2	0,4	0,0	1,0
38.-	ONCOCERCOSIS (B73)	0	0	0	0	0,0	0,0	0,0
	If.- ENFERMEDADES ZOONOTICAS	8	0	1	9	1,7	0,0	1,0
39.-	RABIA HUMANA (A82.-)	0	0	0	0	0,0	0,0	0,0
40.-	FIEBRE HEMORRAGICA VENEZOLANA (A96,8)	0	0	0	0	0,0	0,0	0,0
41.-	LEPTOSPIROSIS (A27.-)	8	0	1	9	1,7	0,0	1,0
42.-	BRUCELOSIS (A23.-)	0	0	0	0	0,0	0,0	0,0
43.-	CISTICERCOSIS (B69.-)	0	0	0	0	0,0	0,0	0,0

MORBILIDAD REGISTRADA POR ENFERMEDADES, APARATOS Y SISTEMAS.

APURE, 2011

Continuación

	ENFERMEDADES	NUMERO DE CASOS						
		P	S	X	P + X TOTAL	TASAS	%	CONC. (a**)
	Ig.- OTRAS ENF. TRANSMISIBLES	15.291	512	405	15.696	3.015,5	2,6	1,0
44.-	MENINGITIS VIRAL (A87.-)	0	0	0	0	0,0	0,0	0,0
45.-	MENINGITIS BACTERIANA (G00.-)	4	0	0	4	0,8	0,0	1,0
46.-	MENINGITIS MENINGOCOCICA (A39.0)	0	0	0	0	0,0	0,0	0,0
47.-	ENFERMEDAD MENINGOCÓCICA (A39.9)	0	0	0	0	0,0	0,0	0,0
48.-	VARICELA (B01.-)	512	16	66	578	111,0	0,1	1,0
49.-	HEPATITIS AGUDA TIPO B (B16.-)	1	0	0	1	0,2	0,0	1,0
50.-	HEPATITIS AGUDA TIPO C (B17.1)	1	0	0	1	0,2	0,0	1,0
51.-	HEPAT. OTRAS AGUD. (B17.-)	7	0	0	7	1,3	0,0	1,0
52.-	HEPATITIS NO ESPECIF. (B19.-)	73	1	0	73	14,0	0,0	1,0
53.-	SINDROME VIRAL (B34.-)	10.149	168	122	10.271	1.973,3	1,7	1,0
54.-	ESCABIOSIS (B86)	1.511	62	69	1.580	303,5	0,3	1,0
55.-	MICOSIS SUPERFICIAL (B35.-,B36.-)	3.012	127	148	3.160	607,1	0,5	1,0
56.-	LEPRA (A30.-)	21	138	0	21	4,0	0,0	7,6
	II. NEOPLASIAS	182	65	13	195	37,5	0,0	1,4
57.-	NEOPLASIAS (C00-D48)	182	65	13	195	37,5	0,0	1,4
	III. ENF.DE LA SANGRE Y ORG. HEMATOPOY.	4.925	261	621	5.546	1.065,5	0,9	1,1
58.-	ANEMIAS (D50-D64)	4.925	261	621	5.546	1.065,5	0,9	1,1
	IV. ENF. ENDOCRINAS, NUTRIC. Y METABOLICAS	4.123	1.353	1.240	5.363	1.030,3	0,9	1,3
59.-	TRASTORNOS TIROIDEOS (E00-E07)	166	47	1	167	32,1	0,0	1,3
60.-	DIABETES MELLITUS < 25 AÑOS (E10.-,E14.-)	423	68	77	500	165,5	0,1	1,2
61.-	DIABETES MELLITUS ≥ 25 AÑOS (E10.-,E14.-)	1.952	611	104	2.056	941,1	0,3	1,3
62.-	DESNUTRICION LEVE <15a.(E44.1)	464	118	284	748	387,4	0,1	1,3
63.-	DESNUTRICION MODERADA <15a.(E44.0)	204	47	20	224	116,0	0,0	1,2
64.-	DESNUTRICION GRAVE <15a. (E40-E43,E45)	82	20	1	83	43,0	0,0	1,2
65.-	OBESIDAD (E66.-)	832	442	753	1.585	304,5	0,3	1,5
	V. TRAST.MENTALES Y DEL COMPORTAMIENTO	1.169	148	93	1.262	242,5	0,2	1,1
66.-	TRAST.MENTALES Y DEL COMPORT. (F00-F99)	1.169	148	93	1.262	242,5	0,2	1,1
	VI. ENF. DEL SISTEMA NERVIOSO	1.877	173	212	2.089	401,3	0,3	1,1
67.-	PARALISIS FLACIDA <15a. (G82.0) (***)	2	0	0	2	1,0	0,0	**1,0**
68.-	EPILEPSIA (G40.-,G41.-)	278	77	6	284	54,6	0,0	**1,3**
69.-	MIGRAÑA (G43.-)	1.597	96	206	1.803	346,4	0,3	1,1
	VII. ENF.DEL OJO Y SUS ANEXOS	7.604	1.447	521	8.125	1.561,0	1,3	1,2
70.-	CONJUNTIVITIS (H10.-)	4.164	281	213	4.377	840,9	0,7	1,1
71.-	OTRAS ENF. DEL OJO (H00-H09,H11-H59)	3.440	1.166	308	3.748	720,1	0,6	1,3
	VIII. ENF. DEL OIDO Y APOFISIS MASTOIDES	7.435	264	13.316	20.751	3.986,7	3,4	1,0
72.-	OTITIS EXTERNA (H60.-)	2.061	93	43	2.104	404,2	0,3	1,0
73.-	OTITIS MEDIA AGUDA, <5a.(H65.0-H65.1,H66.0,H66.9) (***)	2.154	70	89	2.243	3.160,0	0,4	1,0
74.-	OTITIS MEDIA AGUDA, ≥5a.(H65.0-H65.1,H66.0,H66.9) (***)	3.076	84	13.182	16.258	3.616,7	2,6	1,0
75.-	OTITIS MEDIA CRONICA (H65.2-H65.9)	144	17	2	146	28,0	0,0	**1,1**
	IX. ENFERM. DEL SISTEMA CIRCULATORIO	11.309	3.921	949	12.258	2.355,0	2,0	1,3
76.-	FIEBRE REUMAT. Y ENF.CARD.REUM. CRON.(I00-I09)	8	4	0	8	1,5	0,0	1,5
77.-	HIPERTENSION ARTERIAL <15a. (I10) (***)	309	16	3	312	161,6	0,1	1,1
78.-	HIPERTENSION ARTERIAL 15-44a. (I10) (***)	3.242	975	98	3.340	1.392,7	0,5	1,3
79.-	HIPERTENSION ARTERIAL 45a.Y MAS (I10) (***)	6.191	2.126	361	6.552	7.480,0	1,1	1,3
80.-	ENF.ISQUEMICAS DEL CORAZON (I20.-,I22.-,I25.-)	588	267	138	726	139,5	0,1	1,5
81.-	INFARTO AGUDO DEL MIOCARDIO < 45a. (I21.-)	2	1	0	2	0,4	0,0	1,5
82.-	INFARTO AGUDO DEL MIOCARDIO 45a. Y MAS (I21.-)	27	48	0	27	5,2	0,0	2,8
83.-	ENF. CEREBROVASCULARES (I60-I69)	553	195	71	624	119,9	0,1	1,4
84.-	VARICES DE MIEMBROS INFERIORES (I83.-)	389	289	278	667	128,1	0,1	1,7

MORBILIDAD REGISTRADA POR ENFERMEDADES, APARATOS Y SISTEMAS.

APURE, 2011

Continuación

	ENFERMEDADES	NUMERO DE CASOS						
		P	S	X	P + X TOTAL	TASAS	%	CONC. (a**)
	X. ENFERM. DEL SISTEMA RESPIRATORIO	120.447	3.357	3.389	123.836	23.791,4	20,1	1,0
85.-	RINOFARINGITIS AGUDA <5a.(J00) (***)	13.446	24	288	13.734	19.348,8	2,2	1,0
86.-	RINOFARINGITIS AGUDA ≥5a.(J00) (***)	19.306	41	274	19.580	4.355,7	3,2	1,0
87.-	FARINGITIS AGUDA <5a. (J02.-) (***)	2.773	46	126	2.899	4.084,2	0,5	1,0
88.-	FARINGITIS AGUDA ≥5a. (J02.-) (***)	7.606	73	346	7.952	1.769,0	1,3	1,0
89.-	AMIGDALITIS AGUDA (J03.-)	33.332	160	968	34.300	6.589,7	5,6	1,0
90.-	NEUMONIAS <1a. (J12-J18) (*)	444	8	2	446	2.956,0	0,1	1,0
91.-	NEUMONIAS 1-4a. (J12-J18) (***)	903	11	14	917	1.640,6	0,1	1,0
92.-	NEUMONIAS 5a. Y MAS (J12-J18) (***)	2.115	6	18	2.133	474,5	0,3	1,0
93.-	BRONQUIOLITIS AGUDA <2a.(J21.-) (***)	3.031	27	0	3.031	10.216,1	0,5	1,0
94.-	BRONQUITIS AGUDA (J20.-)	18.754	68	137	18.891	3.629,3	3,1	1,0
95.-	BRONQUITIS CRONICA (J41.-,J42.-,J44.8)	32	18	1	33	6,3	0,0	1,6
96.-	ASMA < 10 AÑOS (J45.-) (***)	8.973	1.408	642	9.615	7.163,2	1,6	1,2
97.-	ASMA ≥ 10 AÑOS (J45.-) (***)	6.491	1.274	482	6.973	1.805,2	1,1	1,2
98.-	RINITIS ALERGICA (J30.1-J30.4)	3.241	193	91	3.332	640,1	0,5	1,1
	XI. ENFERMEDADES DEL SISTEMA DIGESTIVO	22.020	1.146	1.807	23.827	4.577,6	3,9	1,1
99.-	CARIES DENTAL (K02.-)	7.316	293	657	7.973	1.531,8	1,3	1,0
100.-	GINGIVITIS (K05.0-K05.1)	875	45	4	879	168,9	0,1	1,1
101.-	ESTOMATITIS (K12.0-K12.1)	1.148	33	48	1.196	229,8	0,2	1,0
102.-	GASTRITIS (K29.-)	5.172	376	182	5.354	1.028,6	0,9	1,1
103.-	APENDICITIS TODAS FORMAS (K35-K37)	425	15	20	445	85,5	0,1	1,0
104.-	HERNIAS CAVIDAD ABDOMINAL (K40.-,K46.-)	505	35	8	513	98,6	0,1	1,1
105.-	COLELITIASIS (K80.-)	896	62	29	925	177,7	0,2	1,1
106.-	PANCREATITIS AGUDA (K85.-)	32	1	0	32	6,1	0,0	1,0
107.-	OTRAS ENF. ESOF.,ESTOMAGO E INTESTINO	5.651	286	859	6.510	1.250,7	1,1	1,1
	XII. ENF.DE LA PIEL Y TEJ. SUBCUTANEO	20.410	669	477	20.887	4.012,8	3,4	1,0
108.-	ABSCESOS (L02.-)	7.779	229	162	7.941	1.525,6	1,3	1,0
109.-	CELULITIS (L03.-)	2.003	88	27	2.030	390,0	0,3	1,0
110.-	DERMATITIS (L20.-,L30.-)	3.719	155	160	3.879	745,2	0,6	1,0
111.-	PIODERMITIS (L08.0)	2.940	107	74	3.014	579,0	0,5	1,0
112.-	URTICARIA (L50.-)	3.969	90	54	4.023	772,9	0,7	1,0
	XIII. ENF.SIST.OSTEOMUSC. Y TEJ. CONJUNTIVO	10.351	466	211	10.562	2.029,2	1,7	1,0
113.-	ARTRITIS (M00-M14)	1.338	129	28	1.366	262,4	0,2	1,1
114.-	MIALGIAS (M79.1)	4.215	111	36	4.251	816,7	0,7	1,0
115.-	NEURALGIAS (M79.2)	4.015	178	147	4.162	799,6	0,7	1,0
116.-	BURSITIS (M70.-,M71.-,M75.-M77.-)	783	48	0	783	150,4	0,1	1,1
	XIV. ENF.DEL SISTEMA GENITO-URINARIO	23.257	1.097	965	24.222	4.653,5	3,9	1,0
117.-	INFECCION URINARIA (N39.0)	13.906	616	498	14.404	2.767,3	2,3	1,0
118.-	URETRITIS NO GONOCÓCCICA (N34.1)	31	4	1	32	6,1	0,0	1,1
119.-	LEUCORREA NO ESPECIFICADA (N89.8) (**)	3.584	128	267	3.851	739,9	0,6	1,0
120.-	HEMORR. GENITAL NO ESPEC. HEMBRAS (N93.9) (**)	909	69	7	916	176,0	0,1	1,1
121.-	COLICO NEFRITICO (N23)	3.388	165	141	3.529	678,0	0,6	1,0
122.-	DISMENORREA NO ESPECIFICADA (N94.6) (**)	601	45	11	612	117,6	0,1	1,1
123.-	SALPINGITIS Y OOFORITIS (N70.-) (**)	144	11	1	145	27,9	0,0	1,1
124.-	ENFERM. INFLAMATORIAS DEL UTERO (N71.-,N72) (**)	694	59	39	733	140,8	0,1	1,1
	XV. EMBARAZO, PARTO Y PUERPERIO (**)	1.998	78	20	2.018	1.388,4	0,3	1,0
125.-	HEMORR.3er.TRIM.EMBARAZO (O20.-,O44.-O46.-) (**)	48	0	0	48	33,0	0,0	1,0
126.-	PRE-ECLAMPSIA (O13,O14.-) (**)	114	3	0	114	78,4	0,0	1,0
127.-	ECLAMPSIA (O15.-) (**)	31	0	0	31	21,3	0,0	1,0
128.-	INTENTO FALLIDO DE ABORTO (O07.-) (**)	98	35	0	98	67,4	0,0	1,4
129.-	ABORTO (O00.-O06,O08.-) (**)	670	5	0	670	461,0	0,1	1,0
130.-	TRASTORNOS MAMARIOS DEL PUERPERIO (O91.-O92.-)(**)	91	1	0	91	62,6	0,0	1,0
131.-	OTRAS COMPLIC.DEL EMB.PART. Y PUERPERIO (**)	946	34	20	966	664,6	0,2	1,0

MORBILIDAD REGISTRADA POR ENFERMEDADES, APARATOS Y SISTEMAS.

APURE, 2011

Continuación

	ENFERMEDADES	NUMERO DE CASOS						
		P	S	X	P + X TOTAL	TASAS	%	CONC. (a**)
	XVIII. SINT.SIG. Y HALLAZGOS ANORMALES	50.038	1.662	2.261	52.299	10.047,7	8,5	1,0
132.-	CEFALEA (R51)	18.138	718	543	18.681	3.589,0	3,0	1,0
133.-	FIEBRE (R50.-)	22.601	581	1.473	24.074	4.625,1	3,9	1,0
134.-	CONVULSIONES (R56.-)	407	59	0	407	78,2	0,1	1,1
135.-	ABDOMEN AGUDO (R10.0)	655	43	1	656	126,0	0,1	1,1
136.-	DOLOR ABDOMINAL (R10.4)	8.237	261	244	8.481	1.629,4	1,4	1,0
	XIX. TRAUMATISMOS Y ENVENENAMIENTOS	19.728	424	283	20.011	3.844,5	3,3	1,0
137.-	QUEMADURAS (T20-T32)	804	23	27	831	159,7	0,1	1,0
138.-	ENVENEN. POR DROG. Y OTRAS SUST. (T36-T50)	184	1	0	184	35,4	0,0	1,0
139.-	HERIDAS	8.255	81	36	8.291	1.592,9	1,3	1,0
140.-	FRACTURAS	2.067	36	12	2.079	399,4	0,3	1,0
141.-	LUXACIONES Y ESGUINCES	692	31	2	694	133,3	0,1	1,0
142.-	INTOXICACION POR PLAGUICIDAS (T60.-)	15	1	0	15	2,9	0,0	1,1
143.-	CUERPO EXTRAÑO EN ORIFICIO NATURAL (T15.-T19.-)	990	2	6	996	191,4	0,2	1,0
144.-	OTROS TRAUMATISMOS	6.721	249	200	6.921	1.329,7	1,1	1,0
	XX. CAUSAS EXTERNAS DE MORBILIDAD Y MORT.	8.241	60	78	8.319	1.598,2	1,4	1,0
145	ACCID. TRANSPORT. TERRESTRE (V01-V89) (a**)	913	0	2	915	175,8	0,1	1,0
146.-	PICADURA DE INSEC. Y OTROS ANIM.(X21-X27,X29)	285	1	1	286	54,9	0,0	1,0
147.-	EMPOZOÑAMIENTO OFIDICO (X20,W59.-)	47	1	0	47	9,0	0,0	1,0
148.-	MORDEDURAS SOSPECHOSAS DE RABIA (A82)	698	39	39	737	141,6	0,1	1,1
149.-	OTROS ACCIDENTES (a**)	3.800	13	36	3.836	737,0	0,6	1,0
150.-	ACCIDENTES DEL HOGAR (a**)	1.009	3	0	1.009	193,8	0,2	1,0
151.-	ACCIDENTES LABORALES (a**)	615	1	0	615	118,2	0,1	1,0
152.-	EFECTOS ADVERSOS DE MEDICAMENTOS (Y40-Y57)	873	2	0	873	167,7	0,1	1,0
153.-	EFECTOS ADVERSOS DE VACUNAS (Y58-Y59)	1	0	0	1	0,2	0,0	1,0
	VIOLENCIA FAMILIAR :	35	0	0	35	6,7	0,0	1,0
A.-	VIOLENCIA FISICA:	31	0	0	31	6,0	0,0	1,0
154.-	NIÑO	7	0	0	7	10,2	0,0	1,0
155.-	NIÑA	3	0	0	3	4,6	0,0	1,0
156.-	ADOLESCENTE HOMBRE	9	0	0	9	15,2	0,0	1,0
157.-	ADOLESCENTE MUJER	2	0	0	2	3,6	0,0	1,0
158.-	ADULTO	1	0	0	1	5,9	0,0	1,0
159.-	ADULTA	3	0	0	3	2,6	0,0	1,0
160.-	ADULTO MAYOR	6	0	0	6	35,4	0,0	1,0
161.-	ADULTA MAYOR	0	0	0	0	0,0	0,0	0,0
B.-	VIOLENCIA PSICOLOGICA:	2	0	0	2	0,4	0,0	1,0
162.-	NIÑO	0	0	0	0	0,0	0,0	0,0
163.-	NIÑA	0	0	0	0	0,0	0,0	0,0
164.-	ADOLESCENTE HOMBRE	0	0	0	0	0,0	0,0	0,0
165.-	ADOLESCENTE MUJER	0	0	0	0	0,0	0,0	0,0
166.-	ADULTO	0	0	0	0	0,0	0,0	0,0
167.-	ADULTA	2	0	0	2	1,7	0,0	1,0
168.-	ADULTO MAYOR	0	0	0	0	0,0	0,0	0,0
169.-	ADULTA MAYOR	0	0	0	0	0,0	0,0	0,0
C.-	VIOLENCIA SEXUAL:	2	0	0	2	0,4	0,0	1,0
170.-	NIÑO	0	0	0	0	0,0	0,0	0,0
171.-	NIÑA	0	0	0	0	0,0	0,0	0,0
172.-	ADOLESCENTE HOMBRE	0	0	0	0	0,0	0,0	0,0
173.-	ADOLESCENTE MUJER	1	0	0	1	1,8	0,0	1,0
174.-	ADULTO	0	0	0	0	0,0	0,0	0,0
175.-	ADULTA	0	0	0	0	0,0	0,0	0,0
176.-	ADULTO MAYOR	1	0	0	1	5,9	0,0	1,0
177.-	ADULTA MAYOR	0	0	0	0	0,0	0,0	0,0
	OTRAS CAUSAS DE CONSULTA	90.337	5.425	3.786	94.123	18.082,9	15,3	1,1
178.-	OTRAS CAUSAS DE CONSULTA	90.337	5.425	3.786	94.123	18.082,9	15,3	1,1
	OTROS EVENTOS DE NOTIFICACIÓN	122.837	0	1418	124255	23.871,9	20,2	1,0
179.-	INFECCIÓN POR VIRUS PAPILOMA HUMANO (B97.7)	3	0	0	3	0,6	0,0	1,0
180.-	VIRUELA (B03)	0	0	0	0	0,0	0,0	0,0
181.-	SINDROME DE RUBEOLA CONGÉNITA (P35.0)	0	0	0	0	0,0	0,0	0,0
182.-	CHAGAS AGUDO (B57.1) (a*)	0	0	0	0	0,0	0,0	0,0
183.-	FIEBRE DEL OESTE DEL NILO (A92.3)	0	0	0	0	0,0	0,0	0,0
184.-	PESTE (A20.-)	0	0	0	0	0,0	0,0	0,0
185.-	HANTAVIROSIS SCPH (B33.4)	0	0	0	0	0,0	0,0	0,0
186.-	MONONUCLEOSIS INFECCIOSA (B27.-)	0	0	0	0	0,0	0,0	0,0
187.-	SINUSITIS AGUDA (J01.-)	3.189	0	41	3.230	620,5	0,5	1,0
188.-	LARINGITIS Y TRAQUEITIS AGUDA (J04.-)	1.026	0	5	1.031	198,1	0,2	1,0
189.-	LARINGITIS OBSTRUCTIVA Y EPIGLOTITIS (J05.-)	59	0	0	59	11,3	0,0	1,0
190.-	IRA VIAS RESP. SUP. Y SITIOS MULTIPLES NO ESPECIF.(J06.-)	10.096	0	0	10.096	1.939,6	1,6	1,0
191.-	IRA NO ESPECIF.VIAS RESP.INFERIORES (J22)	59.730	0	1.174	60.904	11.700,9	9,9	1,0
192.-	INFECCION RESPIRATORIA AGUDA GRAVE (J22)	1.959	0	0	1.959	376,4	0,3	1,0
193.-	SINDROME RESPIRATORIO AGUDO SEVERO SARS (U04.9)	0	0	0	0	0,0	0,0	0,0
194.-	ACULIADURA DE ALACRÁN (X22)	1	0	0	1	0,2	0,0	1,0
195.-	RUMOR DE EPIZOOTIAS	0	0	0	0	0,0	0,0	0,0
196.-	PACIENTES HOSPITALIZADOS O REFERIDOS PARA HOSPITALIZACIÓN	46774	0	198	46972	9.024,3	7,6	1,0
	TOTAL CAUSAS DE CONSULTA	581.539	23.010	33.865	615.404	118.231,4	100,0	1,0

(a*): CHAGAS AGUDO SE INCLUYE EN ENFERMEDAD DE CHAGAS.

(a): ACCIDENTES DE TRANSPORTE TERRESTRE, DEL HOGAR, LABORALES Y OTROS ACCIDENTES, SE EXCLUYEN DEL CONTEO DEL TOTAL DE CAUSAS. SE SUPONEN INCLUIDAS EN HERIDAS, FRACTURAS Y/O LUXACIONES, ESGUINCES Y OTROS TRAUMATISMOS.**

Para calcular las tasas:

(*) : TASAS POR 100.000 N.V.R.

(**) : TASAS ESPECIFICAS POR 100.000 MUJERES ENTRE 15 Y 49 AÑOS DE EDAD.

(***) : TASAS ESPECIFICAS POR 100.000 HABS. DEL CORRESPONDIENTE GRUPO DE EDAD.

Fuente: Epi -15 Dirección de Vigilancia Epidemiológica

MORBILIDAD REGISTRADA RED AMBULATORIA. INFORME EPI-15, CONSOLIDADO DEL AÑO 2011

APURE

ORDEN	ENFERMEDADES	Nº	Tasa	%	CONC. (a**)
1	IRA NO ESPECIF.VIAS RESP.INFERIORES (J22)	60.904	11.700,9	9,9	1,0
2	DIARREAS (A08-A09)	35.846	6.886,7	5,8	3,0
	DIARREAS <1a. (A08.-,A09) (*)	5.085	33.702,3	0,8	1,0
	DIARREAS 1-4a.(A08.-,A09) (**)	10.105	18.079,2	1,6	1,0
	DIARREAS 5a. Y MAS (A08.-,A09) (***)	20.656	4.595,1	3,4	1,0
3	AMIGDALITIS AGUDA (J03.-)	34.300	6.589,7	5,6	1,0
4	RINOFARINGITIS AGUDA (J00)	33.314	6.400,3	5,4	2,0
	RINOFARINGITIS AGUDA <5a.(J00) (***)	13.734	19.348,8	2,2	1,0
	RINOFARINGITIS AGUDA ≥5a.(J00) (***)	19.580	4.355,7	3,2	1,0
5	FIEBRE (R50.-)	24.074	4.625,1	3,9	1,0
6	OTITIS (H60.-,H65.0-H65.1,H66.-,H65.2-H65.9)	20.751	3.986,7	3,4	4,2
	OTITIS EXTERNA (H60.-)	2.104	404,2	0,3	1,0
	OTITIS MEDIA AGUDA, <5a.(H65.0-H65.1,H66.0,H66.9) (***)	2.243	3.160,0	0,4	1,0
	OTITIS MEDIA AGUDA, ≥5a.(H65.0-H65.1,H66.0,H66.9) (***)	16.258	3.616,7	2,6	1,0
	OTITIS MEDIA CRONICA (H65.2-H65.9)	146	28,0	0,0	1,1
7	BRONQUITIS (J20.-,J41,J42,J44.8)	18.924	3.635,7	3,1	2,6
	BRONQUITIS AGUDA (J20.-)	18.891	3.629,3	3,1	1,0
	BRONQUITIS CRONICA (J41.-,J42.-,J44.8)	33	6,3	0,0	1,6
8	CEFALEA (R51)	18.681	3.589,0	3,0	1,0
9	ASMA (J45)	16.588	3.186,9	2,7	2,4
	ASMA < 10 AÑOS (J45.-) (***)	9.615	7.163,2	1,6	1,2
	ASMA ≥ 10 AÑOS (J45.-) (***)	6.973	1.805,2	1,1	1,2
10	INFECCION URINARIA (N39.0)	14.404	2.767,3	2,3	1,0
11	FARINGITIS AGUDA (J02)	10.851	2.084,7	1,8	2,0
	FARINGITIS AGUDA <5a. (J02.-) (***)	2.899	4.084,2	0,5	1,0
	FARINGITIS AGUDA ≥5a. (J02.-) (***)	7.952	1.769,0	1,3	1,0
12	SINDROME VIRAL (B34.-)	10.271	1.973,3	1,7	1,0
13	HIPERTENSION ARTERIAL (I10)	10.204	1.960,4	1,7	3,7
	HIPERTENSION ARTERIAL <15a. (I10) (***)	312	161,6	0,1	1,1
	HIPERTENSION ARTERIAL 15-44a. (I10) (***)	3.340	1.392,7	0,5	1,3
	HIPERTENSION ARTERIAL 45a.Y MAS (I10) (***)	6.552	7.480,0	1,1	1,3
14	IRA VIAS RESP. SUP. Y SITIOS MULTIPLES NO ESPECIF.(J06.-)	10.096	1.939,6	1,6	1,0
15	DOLOR ABDOMINAL (R10.4)	8.481	1.629,4	1,4	1,0
16	HERIDAS	8.291	1.592,9	1,3	1,0
17	CARIES DENTAL (K02.-)	7.973	1.531,8	1,3	1,0
18	ABSCESOS (L02.-)	7.941	1.525,6	1,3	1,0
19	OTROS TRAUMATISMOS	6.921	1.329,7	1,1	1,0
20	OTRAS ENF. ESOF.,ESTOMAGO E INTESTINO	6.510	1.250,7	1,1	1,1
21	ANEMIAS (D50-D64)	5.546	1.065,5	0,9	1,1
22	GASTRITIS (K29.-)	5.354	1.028,6	0,9	1,1
23	HELMINTIASIS (B65-B68,B70-B83)	4.879	937,4	0,8	1,1
24	CONJUNTIVITIS (H10.-)	4.377	840,9	0,7	1,1
25	MIALGIAS (M79.1)	4.251	816,7	0,7	1,0
	PRIMERAS 25 CAUSAS DE CONSULTA	389.732	74.875,3	63,3	
	OTRAS CAUSAS DE CONSULTA	225.672	43.356,1	36,7	
	TOTAL CAUSAS DE CONSULTA	615.404	118.231,4	100,0	1,0

(a) : Concentración; número de consultas realizadas por paciente por la misma causa.**

(b): ACCIDENTES DE TRANSPORTE TERRESTRE, DEL HOGAR, LABORALES Y OTROS ACCIDENTES, SE EXCLUYEN DEL CONTEO DEL TOTAL DE CAUSAS. SE SUPONEN INCLUIDAS EN HERIDAS, FRACTURAS Y/O LUXACIONES, ESGUINCES Y OTROS TRAUMATISMOS.**

(*) : TASAS POR 100.000 N.V.R.

(**) : TASAS ESPECIFICAS POR 100.000 MUJERES ENTRE 15 Y 49 AÑOS DE EDAD.

(***) : TASAS ESPECIFICAS POR 100.000 HABS. DEL CORRESPONDIENTE GRUPO DE EDAD.

NOTA: LA TASA GENERAL DE MORBILIDAD REGISTRADA (TOTAL CAUSAS) ES POR 1.000 HABITANTES.

Fuente: Epi -15 Dirección de Vigilancia Epidemiológica

MORBILIDAD REGISTRADA POR SISTEMAS Y APARATOS.

APURE 2011

ORDEN	APARATOS Y SISTEMAS	No.	TASAS	%	CONC.
1	ENFERM. DEL SISTEMA RESPIRATORIO	123.836	23.791,4	20,1	1,0
2	ENFERM. INFECCIOSAS Y PARASITARIAS	61.796	11.872,2	10,0	1,0
	TRANSMISION HIDRICA Y ALIMENTOS	45.523	8.745,9	7,4	1,0
	OTRAS ENF. TRANSMISIBLES	15.696	3.015,5	2,6	1,0
	TRANSMITIDAS POR VECTORES	438	84,1	0,1	1,0
	TRANSMISION SEXUAL	60	11,5	0,0	1,4
	PREVENIBLES POR VACUNAS	48	9,2	0,0	1,0
	TRANSMISION AEREA	22	4,2	0,0	2,7
	ENFERMEDADES ZOONOTICAS	9	1,7	0,0	1,0
3	ENF.DEL SISTEMA GENITO-URINARIO	24.222	4.653,5	3,9	1,0
4	ENFERMEDADES DEL SISTEMA DIGESTIVO	23.827	4.577,6	3,9	1,1
5	ENF.DE LA PIEL Y TEJ. SUBCUTANEO	20.887	4.012,8	3,4	1,0
6	ENF. DEL OIDO Y APOFISIS MASTOIDES	20.751	3.986,7	3,4	1,0
7	TRAUMATISMOS Y ENVENENAMIENTOS	20.011	3.844,5	3,3	1,0
8	ENFERM. DEL SISTEMA CIRCULATORIO	12.258	2.355,0	2,0	1,3
9	ENF.SIST.OSTEOMUSC. Y TEJ. CONJUNTIVO	10.562	2.029,2	1,7	1,0
10	ENF.DEL OJO Y SUS ANEXOS	8.125	1.561,0	1,3	1,2
11	ENF.DE LA SANGRE Y ORG. HEMATOPOY.	5.546	1.065,5	0,9	1,1
12	ENF. ENDOCRINAS, NUTRIC. Y METABOLICAS	5.363	1.030,3	0,9	1,3
13	ENF. DEL SISTEMA NERVIOSO	2.089	401,3	0,3	1,1
14	EMBARAZO, PARTO Y PUERPERIO(*)	2.018	1.388,4	0,3	1,0
15	TRAST.MENTALES Y DEL COMPORTAMIENTO	1.262	242,5	0,2	1,1
16	NEOPLASIAS	195	37,5	0,0	1,4
	CAUSAS EXTERNAS DE TRAUM. Y ENVENEN.(**)	20.011	3.844,5	3,3	1,0
	SUB-TOTAL APARATOS Y SISTEMAS	342.748	65.848,7	55,7	
	SUB-TOTAL SINT.SIG. Y HALLAZG. ANORMALES	52.299	10.047,7	8,5	1,0
	SUB-TOTAL OTRAS CAUSAS DE CONSULTA	220.357	42.335,0	35,8	
	TOTAL CAUSAS DE CONSULTA	615.404	118.231,4	100,0	1,0

(*) : TASAS POR 100.000 MUJERES ENTRE 15 Y 49 a. DE EDAD.

(**): ACCIDENTES DE TRANSPORTE TERRESTRE, DEL HOGAR, LABORALES Y OTROS ACCIDENTES, SE EXCLUYEN DEL CONTEO DEL TOTAL DE CAUSAS. SE SUPONEN INCLUIDAS EN HERIDAS, FRACTURAS Y/O LUXACIONES, ESGUINCES Y OTROS TRAUMATISMOS DEL SISTEMA TRAUMATISMOS Y ENVENENAMIENTOS.

Fuente: Epi -15 Dirección de Vigilancia Epidemiológica

MORBILIDAD REGISTRADA POR ENFERMEDADES INFECCIOSAS Y PARASITARIAS.
APURE 2.011

	No.	TASAS	%	CONC.
ENFERMEDADES INFECCIOSAS Y PARASITARIAS	**61.796**	**61.362,8**	**10,0**	**1,0**
A.- TRANSMISION HIDRICA Y ALIMENTOS	**45.523**	**58.236**	**7,4**	**1,0**
DIARREAS 5a. Y MAS (A08.-,A09) (***)	20.656	4.595,1	3,4	1,0
DIARREAS 1-4a.(A08.-,A09) (**)	10.105	18.079,2	1,6	1,0
DIARREAS <1a. (A08.-,A09) (*)	5.085	33.702,3	0,8	1,0
HELMINTIASIS (B65-B68,B70-B83)	4.879	937,4	0,8	1,1
AMIBIASIS (A06.-)	3.585	688,8	0,6	1,0
GIARDIASIS (A07.1)	1.071	205,8	0,2	1,0
HEPATITIS AGUDA TIPO A (B15.-)	119	22,9	0,0	1,0
CASOS ASOC. A BROTES DE ENFERM. TRANSM. POR ALIMENTOS	23	4,4	0,0	1,0
ETA Nº DE BROTES	4	0,8	0,0	1,0
COLERA (A00.-)	0	0,0	0,0	0,0
FIEBRE TIFOIDEA (A01.0)	0	0,0	0,0	0,0
B.- TRANSMISION AEREA	**22**	4,2	0,0	2,7
TUBERCULOSIS (A15-A19)	20	3,8	0,0	2,9
INFLUENZA (J09-J11) ENF.TIPO INFLUENZA	2	0,4	0,0	1,0
C.- TRANSMISION SEXUAL	**60**	**11,5**	**0,0**	**1,4**
INFECCION GONOCOCICA (A54.-)	32	6,1	0,0	1,3
SIFILIS (A51-A53)	24	4,6	0,0	1,5
ENFERMEDAD VIH/SIDA (B20-B24)	4	0,8	0,0	1,0
INFECCION ASINTOMATICA VIH (Z21)	0	0,0	0,0	0,0
SIFILIS CONGENITA (A50)	0	0,0	0,0	0,0
D.- PREVENIBLES POR VACUNAS	**48**	**9,2**	**0,0**	**1,0**
PAROTIDITIS INFECCIOSA (B26.-)	31	6,0	0,0	1,0
RUBEOLA (B06.-)	7	1,3	0,0	1,0
OTROS TETANOS (A35)	5	1,0	0,0	0,0
TOSFERINA (A37.-)	3	0,6	0,0	1,0
TETANOS NEONATAL (A33) (*)	2	0,4	0,0	1,0
POLIOMIELITIS (A80.-)	0	0,0	0,0	0,0
TETANOS OBSTETRICO (A34) (**)	0	0,0	0,0	0,0
DIFTERIA (A36.-)	0	0,0	0,0	0,0
SARAMPION (B05.-)	0	0,0	0,0	0,0
E.- TRANSMITIDAS POR VECTORES	**438**	**84,1**	**0,1**	**1,0**
FIEBRE DENGUE (A90)	393	75,5	0,1	1,0
PALUDISMO A VIVAX (B51.-)	32	6,1	0,0	1,0
DENGUE HEMORRAGICO (A91)	7	1,3	0,0	1,0
PALUDISMO MIXTA (B50.-, B51.-, B52.-)	3	0,6	0,0	1,0
ENFERMEDAD DE CHAGAS (B57.-)	2	0,4	0,0	1,0
LEISHMANIASIS (B55.-)	1	0,2	0,0	1,0
PALUDISMO A FALCIPARUM (B50.-)	0	0,0	0,0	0,0
ENCEFALITIS EQUINA VENEZOLANA (A92.2)	0	0,0	0,0	0,0
FIEBRE AMARILLA (A95.-)	0	0,0	0,0	0,0
PALUDISMO A MALARIAE (B52.-)	0	0,0	0,0	0,0
ONCOCERCOSIS (B73)	0	0,0	0,0	0,0
F.- ENFERMEDADES ZOONOTICAS	**9**	**1,7**	**0,0**	**1,0**
LEPTOSPIROSIS (A27.-)	9	1,7	0,0	1,0
RABIA HUMANA (A82.-)	0	0,0	0,0	0,0
FIEBRE HEMORRAGICA VENEZOLANA (A96,8)	0	0,0	0,0	0,0
BRUCELOSIS (A23.-)	0	0,0	0,0	0,0
CISTICERCOSIS (B69.-)	0	0,0	0,0	0,0
G.- OTRAS ENF. TRANSMISIBLES	**15.696**	**3.015,5**	**2,6**	**1,0**
SINDROME VIRAL (B34.-)	10.271	1.973,3	1,7	1,0
MICOSIS SUPERFICIAL (B35.-,B36.-)	3.160	607,1	0,5	1,0
ESCABIOSIS (B86)	1.580	303,5	0,3	1,0
VARICELA (B01.-)	578	111,0	0,1	1,0
HEPATITIS NO ESPECIF. (B19.-)	73	14,0	0,0	1,0
LEPRA (A30.-)	21	4,0	0,0	7,6
HEPAT. OTRAS AGUD. (B17.-)	7	1,3	0,0	1,0
MENINGITIS BACTERIANA (G00.-)	4	0,8	0,0	1,0
HEPATITIS AGUDA TIPO B (B16.-)	1	0,2	0,0	1,0
HEPATITIS AGUDA TIPO C (B17.1)	1	0,2	0,0	1,0
MENINGITIS VIRAL (A87.-)	0	0,0	0,0	0,0
MENINGITIS MENINGOCOCICA (A39.0)	0	0,0	0,0	0,0
ENFERMEDAD MENINGOCÓCICA (A39.9)	0	0,0	0,0	0,0

Concentración; número de consultas realizadas por cada paciente por la misma causa.

(*) TASAS ESPECIFICAS POR 100.000 NVR.

(**) TASAS ESPECIFICAS POR 100.000 INDIVIDUOS DEL GRUPO CORRESPONDIENTE.

Fuente: Epi -15 Dirección de Vigilancia Epidemiológica

MORBILIDAD REGISTRADA POR ENFERMEDADES DEL SISTEMA RESPIRATORIO.

APURE 2.011

ENFERMEDADES	No.	TASAS	%	CONC.
AMIGDALITIS AGUDA (J03.-)	34.300	6.589,7	27,7	1,0
RINOFARINGITIS AGUDA ≥5a.(J00) (***)	19.580	4.355,7	15,8	1,0
BRONQUITIS AGUDA (J20.-)	18.891	3.629,3	15,3	1,0
RINOFARINGITIS AGUDA <5a.(J00) (***)	13.734	19.348,8	11,1	1,0
ASMA < 10 AÑOS (J45.-) (***)	9.615	7.163,2	7,8	1,2
FARINGITIS AGUDA ≥5a. (J02.-) (***)	7.952	1.769,0	6,4	1,0
ASMA ≥ 10 AÑOS (J45.-) (***)	6.973	1.805,2	5,6	1,2
RINITIS ALERGICA (J30.1-J30.4)	3.332	640,1	2,7	1,1
BRONQUIOLITIS AGUDA <2a.(J21.-) (***)	3.031	10.216,1	2,4	1,0
FARINGITIS AGUDA <5a. (J02.-) (***)	2.899	4.084,2	2,3	1,0
NEUMONIAS 5a. Y MAS (J12-J18) (***)	2.133	474,5	1,7	1,0
NEUMONIAS 1-4a. (J12-J18) (***)	917	1.640,6	0,7	1,0
NEUMONIAS <1a. (J12-J18) (*)	446	2.956,0	0,4	1,0
BRONQUITIS CRONICA (J41.-,J42.-,J44.8)	33	6,3	0,0	1,6
TOTAL:	**123.836**	**64.678,8**	**100,0**	**1,0**

Concentración; número de consultas realizadas por cada paciente por la misma causa.

(*) TASAS ESPECIFICAS POR 100.000 NVR.

(**) TASAS ESPECIFICAS POR 100.000 INDIVIDUOS DEL GRUPO CORRESPONDIENTE.

Fuente: Epi -15 Dirección de Vigilancia Epidemiológica

MORBILIDAD REGISTRADA POR ENFERMEDADES DEL SISTEMA DIGESTIVO

APURE 2.011

ENFERMEDADES	No.	TASAS	%	CONC.
CARIES DENTAL (K02.-)	7.973	1.531,8	33,5	1,0
OTRAS ENF. ESOF.,ESTOMAGO E INTESTINO	6.510	1.250,7	27,3	1,1
GASTRITIS (K29.-)	5.354	1.028,6	22,5	1,1
ESTOMATITIS (K12.0-K12.1)	1.196	229,8	5,0	1,0
COLELITIASIS (K80.-)	925	177,7	3,9	1,1
GINGIVITIS (K05.0-K05.1)	879	168,9	3,7	1,1
HERNIAS CAVIDAD ABDOMINAL (K40.-,K46.-)	513	98,6	2,2	1,1
APENDICITIS TODAS FORMAS (K35-K37)	445	85,5	1,9	1,0
PANCREATITIS AGUDA (K85.-)	32	6,1	0,1	1,0
TOTAL:	**23.827**	**4.571,5**	**99,9**	**1,1**

Concentración; número de consultas realizadas por cada paciente por la misma causa.

TASAS ESPECIFICAS POR 100.000 HABITANTES.

Fuente: Epi -15 Dirección de Vigilancia Epidemiológica

MORBILIDAD REGISTRADA POR TRAUMATISMOS Y ENVENENAMIENTOS.

APURE 2.011

ENFERMEDADES	No.	TASAS	%	CONC.
HERIDAS	8.291	1.592,9	41,4	1,0
OTROS TRAUMATISMOS	6.921	1.329,7	34,6	1,0
FRACTURAS	2.079	399,4	10,4	1,0
CUERPO EXTRAÑO EN ORIFICIO NATURAL (T15.-T19.-)	996	191,4	5,0	1,0
QUEMADURAS (T20-T32)	831	159,7	4,2	1,0
LUXACIONES Y ESGUINCES	694	133,3	3,5	1,0
ENVENEN. POR DROG. Y OTRAS SUST. (T36-T50)	184	35,4	0,9	1,0
INTOXICACION POR PLAGUICIDAS (T60.-)	15	2,9	0,1	1,1
TOTAL:	**20.011**	**3.844,5**	**100,0**	**1,0**

Concentración; número de consultas realizadas por cada paciente por la misma causa.

TASAS ESPECIFICAS POR 100.000 HABITANTES.

Fuente: Epi -15 Dirección de Vigilancia Epidemiológica

CAUSAS EXTERNAS DE MORBILIDAD

APURE 2.011

ENFERMEDADES	No.	TASAS	%	CONC.
OTROS ACCIDENTES (a**)	3.836	737,0	46,1	1,0
ACCIDENTES DEL HOGAR (a**)	1.009	193,8	12,1	1,0
ACCID. TRANSPORT. TERRESTRE (V01-V89) (a**)	915	175,8	11,0	1,0
EFECTOS ADVERSOS DE MEDICAMENTOS (Y40-Y57)	873	167,7	10,5	1,0
MORDEDURAS SOSPECHOSAS DE RABIA (A82)	737	141,6	8,9	1,1
ACCIDENTES LABORALES (a**)	615	118,2	7,4	1,0
PICADURA DE INSEC. Y OTROS ANIM.(X21-X27,X29)	286	54,9	3,4	1,0
EMPOZOÑAMIENTO OFIDICO (X20,W59.-)	47	9,0	0,6	1,0
EFECTOS ADVERSOS DE VACUNAS (Y58-Y59)	1	0,2	0,0	1,0
TOTAL:	**8.319**	**1.598,2**	**100,0**	**1,0**

Concentración; número de consultas realizadas por cada paciente por la misma causa.

TASAS ESPECIFICAS POR 100.000 HABITANTES.

Fuente: Epi -15 Dirección de Vigilancia Epidemiológica

MORBILIDAD REGISTRADA POR SINTOMAS, SIGNOS Y HALLAZGOS ANORMALES.

APURE 2.011

ENFERMEDADES	No.	TASAS	%	CONC.
FIEBRE (R50.-)	24.074	4.625,1	46,0	1,0
CEFALEA (R51)	18.681	3.589,0	35,7	1,0
DOLOR ABDOMINAL (R10.4)	8.481	1.629,4	16,2	1,0
ABDOMEN AGUDO (R10.0)	656	126,0	1,3	1,1
CONVULSIONES (R56.-)	407	78,2	0,8	1,1
TOTAL:	**52.299**	**10.047,7**	**100,0**	**1,0**

Concentración; número de consultas realizadas por cada paciente por la misma causa.

TASAS ESPECIFICAS POR 100.000 HABITANTES.

Fuente: Epi -15 Dirección de Vigilancia Epidemiológica

MORBILIDAD REGISTRADA AGRUPADA SEGÚN SINDROME FEBRÍL ERUPTIVO

APURE 2.011

ENFERMEDADES	No.	TASAS	%	CONC.
VARICELA (B01.-)	578	111,0	59,1	1,0
FIEBRE DENGUE (A90)	393	75,5	40,2	1,0
RUBEOLA (B06.-)	7	1,3	0,7	1,0
SARAMPION (B05.-)	0	0,0	0,0	0,0
TOTAL:	**978**	**187,9**	**100,0**	**0,8**

Concentración; número de consultas realizadas por cada paciente por la misma causa.

TASAS ESPECIFICAS POR 100.000 HABITANTES.

Fuente: Epi -15 Dirección de Vigilancia Epidemiológica

MORBILIDAD REGISTRADA AGRUPADA SEGÚN SINDROME FEBRÍL HEMORRÁGICO.

APURE 2.011

ENFERMEDADES	No.	TASAS	%	CONC.
DENGUE HEMORRAGICO (A91)	7	1,3	100,0	1,0
FIEBRE HEMORRAGICA VENEZOLANA (A96,8)	0	0,0	0,0	0,0
TOTAL:	**7**	**1,3**	**100,0**	**0,5**

Concentración; número de consultas realizadas por cada paciente por la misma causa.

TASAS ESPECIFICAS POR 100.000 HABITANTES.

Fuente: Epi -15 Dirección de Vigilancia Epidemiológica

MORBILIDAD REGISTRADA AGRUPADA SEGÚN SINDROME FEBRÍL ICTÉRICO.
APURE 2.011

ENFERMEDADES	No.	TASAS	%	CONC.
HEPATITIS AGUDA TIPO A (B15.-)	119	22,9	48,6	1,0
HEPATITIS NO ESPECIF. (B19.-)	73	14,0	29,8	1,0
PALUDISMO (B50, B51, B52)	35	6,7	14,3	2,0
LEPTOSPIROSIS (A27.-)	9	1,7	3,7	1,0
HEPAT. OTRAS AGUD. (B17.-)	7	1,3	2,9	1,0
HEPATITIS AGUDA TIPO B (B16.-)	1	0,2	0,4	1,0
HEPATITIS AGUDA TIPO C (B17.1, B18,2)	1	0,2	0,4	1,0
FIEBRE AMARILLA (A95.-)	0	0,0	0,0	0,0
TOTAL:	**245**	**47,1**	**100,0**	**1,0**

Concentración; número de consultas realizadas por cada paciente por la misma causa.
TASAS ESPECIFICAS POR 100.000 HABITANTES.
Fuente: Epi -15 Dirección de Vigilancia Epidemiológica

MORBILIDAD REGISTRADA AGRUPADA SEGÚN SINDROME RESPIRATORIO.
APURE 2.011

ENFERMEDADES	No.	TASAS	%	CONC.
AMIGDALITIS AGUDA (J03.-)	34.300	6.589,7	33,0	1,0
RINOFARINGITIS AGUDA (J00)	33.314	6.400,3	32,1	2,0
BRONQUITIS (J20.-,J41,J42,J44.8)	18.924	3.635,7	18,2	2,6
FARINGITIS AGUDA(J02.-)	10.851	2.084,7	10,4	2,0
NEUMONIAS (J12-J18)	3.496	671,7	3,4	3,0
BRONQUIOLITIS AGUDA <2a.(J21.-) (*)	3.031	10.216,1	2,9	1,0
TUBERCULOSIS (A15-A19)	20	3,8	0,0	2,9
TOSFERINA (A37.-)	3	0,6	0,0	1,0
INFLUENZA (J10-J11)	2	0,4	0,0	1,0
DIFTERIA (A36.-)	0	0,0	0,0	0,0
TOTAL:	**103.941**	**29.602,9**	**100,0**	**1,6**

Concentración; número de consultas realizadas por cada paciente por la misma causa.
(*) TASAS ESPECIFICAS POR 100.000 HABITANTES MENORES DE 2 AÑOS DE EDAD.
TASAS ESPECIFICAS POR 100.000 HABITANTES.
Fuente: Epi -15 Dirección de Vigilancia Epidemiológica

MORBILIDAD REGISTRADA AGRUPADA SEGÚN SINDROME GASTROINTESTINAL.
APURE 2.011

ENFERMEDADES	No.	TASAS	%	CONC.
DIARREAS (A08-A09)	35.846	6.886,7	79,0	3,0
HELMINTIASIS (B65-B68,B70-B83)	4.879	937,4	10,8	1,1
AMIBIASIS (A06.-)	3.585	688,8	7,9	1,0
GIARDIASIS (A07.1)	1.071	205,8	2,4	1,0
COLERA (A00.-)	0	0,0	0,0	0,0
FIEBRE TIFOIDEA (A01.0)	0	0,0	0,0	0,0
TOTAL:	**45.381**	**8.718,6**	**100,0**	**1,0**

Concentración; número de consultas realizadas por cada paciente por la misma causa.
TASAS ESPECIFICAS POR 100.000 HABITANTES.
Fuente: Epi -15 Dirección de Vigilancia Epidemiológica

MORBILIDAD REGISTRADA AGRUPADA SEGÚN SINDROME NEUROLÓGICO.
APURE 2.011

ENFERMEDADES	No.	TASAS	%	CONC.
TETANOS (A33-A35)	7	1,3	53,8	1,0
MENINGITIS ESPECIFICADAS (A39.0, A87, G00)	4	0,8	30,8	1,0
PARALISIS FLACIDA <15a. (G82.0) (*)	2	1,0	15,4	1,0
CISTICERCOSIS (B69.-)	0	0,0	0,0	0,0
POLIOMIELITIS (A80.-)	0	0,0	0,0	0,0
ENCEFALITIS EQUINA VENEZOLANA (A92.2)	0	0,0	0,0	0,0
RABIA HUMANA (A82.-)	0	0,0	0,0	0,0
TOTAL:	**13**	**3,1**	**100,0**	**0,4**

Concentración; número de consultas realizadas por cada paciente por la misma causa.
(*) TASAS ESPECIFICAS POR 100.000 HABITANTES MENORES DE 15 AÑOS DE EDAD.
TASAS ESPECIFICAS POR 100.000 HABITANTES.
Fuente: Epi -15 Dirección de Vigilancia Epidemiológica

MORBILIDAD AGRUPADA SEGÚN SINDROME FEBRÍL CON LINFOADENOPATIA.
APURE 2.011

ENFERMEDADES	No.	TASAS	%	CONC.
ENFERMEDAD VIH/SIDA (B20-B24)	4	0,8	57,1	1,0
ENFERMEDAD DE CHAGAS (B57)	2	0,4	28,6	1,0
LEISHMANIASIS (B55.-)	1	0,2	14,3	1,0
ONCOCERCOSIS (B73)	0	0,0	0,0	0,0
TOTAL:	**7**	**1,3**	**100,0**	**0,8**

Concentración; número de consultas realizadas por cada paciente por la misma causa.
TASAS ESPECIFICAS POR 100.000 HABITANTES.
Fuente: Epi -15 Dirección de Vigilancia Epidemiológica

MORBILIDAD REGISTRADA POR ENFERMEDADES, APARATOS Y SISTEMAS.

ARAGUA, 2011

	ENFERMEDADES	NUMERO DE CASOS						
		P	S	X	P + X TOTAL	TASAS	%	CONC. (a**)
	I.- ENFERM. INFECCIOSAS Y PARASITARIAS	117.723	4.805	4.209	121.932	6.932,4	10,5	1,0
	Ia.- TRANSMISION HIDRICA Y ALIMENTOS	99.452	2.590	2.081	101.533	5.772,6	8,7	1,0
1.-	COLERA (A00.-)	0	0	0	0	0,0	0,0	0,0
2.-	AMIBIASIS (A06.-)	4.436	171	108	4.544	258,3	0,4	1,0
3.-	DIARREAS <1a. (A08.-,A09) (*)	8.567	272	239	8.806	30.090,6	0,8	1,0
4.-	DIARREAS 1-4a.(A08.-,A09) (**)	22.693	530	478	23.171	20.047,1	2,0	1,0
5.-	DIARREAS 5a. Y MAS (A08.-,A09) (***)	58.788	869	923	59.711	3.699,5	5,1	1,0
6.-	GIARDIASIS (A07.1)	1.139	306	53	1.192	67,8	0,1	1,3
7.-	HELMINTIASIS (B65-B68,B70-B83)	3.179	440	225	3.404	193,5	0,3	1,1
8.-	FIEBRE TIFOIDEA (A01.0)	2	0	0	2	0,1	0,0	1,0
9.-	ETA Nº DE BROTES	2	0	0	2	0,1	0,0	1,0
10.-	CASOS ASOC. A BROTES DE ENFERM. TRANSM. POR ALIMENTOS	480	0	0	480	27,3	0,0	1,0
11.-	HEPATITIS AGUDA TIPO A (B15.-)	168	2	55	223	12,7	0,0	1,0
	Ib.- TRANSMISION AEREA	293	34	296	589	33,5	0,1	1,1
12.-	TUBERCULOSIS (A15-A19)	138	31	35	173	9,8	0,0	1,2
13.-	INFLUENZA (J09-J11) ENF.TIPO INFLUENZA	155	3	261	416	23,7	0,0	1,0
	Ic.- TRANSMISION SEXUAL	529	103	63	592	33,7	0,1	1,2
14.-	INFECCION GONOCOCICA (A54.-)	97	17	0	97	5,5	0,0	1,2
15.-	SIFILIS (A51-A53)	229	77	0	229	13,0	0,0	1,3
16.-	SIFILIS CONGENITA (A50)	1	0	2	3	0,2	0,0	1,0
17.-	INFECCION ASINTOMATICA VIH (Z21)	177	5	62	239	13,6	0,0	1,0
18.-	ENFERMEDAD VIH/SIDA (B20-B24)	26	4	1	27	1,5	0,0	1,2
	Id.- PREVENIBLES POR VACUNAS	74	7	219	293	16,7	0,0	1,1
19.-	POLIOMIELITIS (A80.-)	0	0	0	0	0,0	0,0	0,0
20.-	TOSFERINA (A37.-)	0	0	0	0	0,0	0,0	0,0
21.-	PAROTIDITIS INFECCIOSA (B26.-)	45	7	86	131	7,4	0,0	1,2
22.-	TETANOS NEONATAL (A33) (*)	0	0	0	0	0,0	0,0	0,0
23.-	TETANOS OBSTETRICO (A34) (**)	0	0	0	0	0,0	0,0	0,0
24.-	OTROS TETANOS (A35)	2	0	0	2	0,1	0,0	1,0
25.-	DIFTERIA (A36.-)	0	0	0	0	0,0	0,0	0,0
26.-	SARAMPION (B05.-)	0	0	50	50	2,8	0,0	0,0
27.-	RUBEOLA (B06.-)	27	0	83	110	6,3	0,0	1,0
	Ie.- TRANSMITIDAS POR VECTORES	2.808	135	1.059	3.867	219,9	0,3	1,0
28.-	FIEBRE DENGUE (A90)	2.670	72	1.032	3.702	210,5	0,3	1,0
29.-	DENGUE HEMORRAGICO (A91)	74	2	26	100	5,7	0,0	1,0
30.-	ENCEFALITIS EQUINA VENEZOLANA (A92.2)	0	0	0	0	0,0	0,0	0,0
31.-	FIEBRE AMARILLA (A95.-)	0	0	0	0	0,0	0,0	0,0
32.-	PALUDISMO A FALCIPARUM (B50.-)	0	0	0	0	0,0	0,0	0,0
33.-	PALUDISMO A VIVAX (B51.-)	0	0	0	0	0,0	0,0	0,0
34.-	PALUDISMO A MALARIAE (B52.-)	0	0	0	0	0,0	0,0	0,0
35.-	PALUDISMO MIXTA (B50.-, B51.-, B52.-)	0	0	0	0	0,0	0,0	0,0
36.-	LEISHMANIASIS (B55.-)	64	61	1	65	3,7	0,0	2,0
37.-	ENFERMEDAD DE CHAGAS (B57.-)	0	0	0	0	0,0	0,0	0,0
38.-	ONCOCERCOSIS (B73)	0	0	0	0	0,0	0,0	0,0
	If.- ENFERMEDADES ZOONOTICAS	44	3	34	78	4,4	0,0	1,1
39.-	RABIA HUMANA (A82.-)	0	0	0	0	0,0	0,0	0,0
40.-	FIEBRE HEMORRAGICA VENEZOLANA (A96,8)	0	0	0	0	0,0	0,0	0,0
41.-	LEPTOSPIROSIS (A27.-)	44	3	34	78	4,4	0,0	1,1
42.-	BRUCELOSIS (A23.-)	0	0	0	0	0,0	0,0	0,0
43.-	CISTICERCOSIS (B69.-)	0	0	0	0	0,0	0,0	0,0

MORBILIDAD REGISTRADA POR ENFERMEDADES, APARATOS Y SISTEMAS.

ARAGUA, 2011

Continuación

	ENFERMEDADES	NUMERO DE CASOS						
		P	S	X	P + X TOTAL	TASAS	%	CONC. (a**)
	Ig.- OTRAS ENF. TRANSMISIBLES	14.523	1.933	457	14.980	851,7	1,3	1,1
44.-	MENINGITIS VIRAL (A87.-)	25	2	1	26	1,5	0,0	1,1
45.-	MENINGITIS BACTERIANA (G00.-)	17	0	3	20	1,1	0,0	1,0
46.-	MENINGITIS MENINGOCOCICA (A39.0)	0	0	0	0	0,0	0,0	0,0
47.-	ENFERMEDAD MENINGOCÓCICA (A39.9)	0	0	0	0	0,0	0,0	0,0
48.-	VARICELA (B01.-)	2.644	71	44	2.688	152,8	0,2	1,0
49.-	HEPATITIS AGUDA TIPO B (B16.-)	28	2	16	44	2,5	0,0	1,1
50.-	HEPATITIS AGUDA TIPO C (B17.1)	8	0	4	12	0,7	0,0	1,0
51.-	HEPAT. OTRAS AGUD. (B17.-)	116	4	14	130	7,4	0,0	1,0
52.-	HEPATITIS NO ESPECIF. (B19.-)	250	44	0	250	14,2	0,0	1,2
53.-	SINDROME VIRAL (B34.-)	7.478	1.173	88	7.566	430,2	0,7	1,2
54.-	ESCABIOSIS (B86)	1.711	234	85	1.796	102,1	0,2	1,1
55.-	MICOSIS SUPERFICIAL (B35.-,B36.-)	2.238	403	202	2.440	138,7	0,2	1,2
56.-	LEPRA (A30.-)	8	0	0	8	0,5	0,0	1,0
	II. NEOPLASIAS	213	111	10	223	12,7	0,0	1,5
57.-	NEOPLASIAS (C00-D48)	213	111	10	223	12,7	0,0	1,5
	III. ENF.DE LA SANGRE Y ORG. HEMATOPOY.	4.971	2.330	1.169	6.140	349,1	0,5	1,5
58.-	ANEMIAS (D50-D64)	4.971	2.330	1.169	6.140	349,1	0,5	1,5
	IV. ENF. ENDOCRINAS, NUTRIC. Y METABOLICAS	5.112	10.111	2.188	7.300	415,0	0,6	3,0
59.-	TRASTORNOS TIROIDEOS (E00-E07)	173	188	38	211	12,0	0,0	2,1
60.-	DIABETES MELLITUS < 25 AÑOS (E10.-,E14.-)	208	560	12	220	28,9	0,0	3,7
61.-	DIABETES MELLITUS ≥ 25 AÑOS (E10.-,E14.-)	1.904	7.549	223	2.127	213,3	0,2	5,0
62.-	DESNUTRICION LEVE <15a.(E44.1)	359	206	72	431	97,0	0,0	1,6
63.-	DESNUTRICION MODERADA <15a.(E44.0)	124	104	19	143	32,2	0,0	1,8
64.-	DESNUTRICION GRAVE <15a. (E40-E43,E45)	62	24	68	130	29,2	0,0	1,4
65.-	OBESIDAD (E66.-)	2.282	1.480	1.756	4.038	229,6	0,3	1,6
	V. TRAST.MENTALES Y DEL COMPORTAMIENTO	661	453	68	729	41,4	0,1	1,7
66.-	TRAST.MENTALES Y DEL COMPORT. (F00-F99)	661	453	68	729	41,4	0,1	1,7
	VI. ENF. DEL SISTEMA NERVIOSO	4.273	1.539	145	4.418	251,2	0,4	1,4
67.-	PARALISIS FLACIDA <15a. (G82.0) (***)	3	7	5	8	1,8	0,0	**3,3**
68.-	EPILEPSIA (G40.-,G41.-)	345	283	19	364	20,7	0,0	**1,8**
69.-	MIGRAÑA (G43.-)	3.925	1.249	121	4.046	230,0	0,3	1,3
	VII. ENF.DEL OJO Y SUS ANEXOS	13.412	2.131	1.013	14.425	820,1	1,2	1,2
70.-	CONJUNTIVITIS (H10.-)	9.025	1.442	175	9.200	523,1	0,8	1,2
71.-	OTRAS ENF. DEL OJO (H00-H09,H11-H59)	4.387	689	838	5.225	297,1	0,4	1,2
	VIII. ENF. DEL OIDO Y APOFISIS MASTOIDES	19.213	3.413	349	19.562	1.112,2	1,7	1,2
72.-	OTITIS EXTERNA (H60.-)	6.896	1.358	117	7.013	398,7	0,6	1,2
73.-	OTITIS MEDIA AGUDA, <5a.(H65.0-H65.1,H66.0,H66.9) (***)	4.202	705	128	4.330	2.989,3	0,4	1,2
74.-	OTITIS MEDIA AGUDA, ≥5a.(H65.0-H65.1,H66.0,H66.9) (***)	7.674	1.230	94	7.768	481,3	0,7	1,2
75.-	OTITIS MEDIA CRONICA (H65.2-H65.9)	441	120	10	451	25,6	0,0	**1,3**
	IX. ENFERM. DEL SISTEMA CIRCULATORIO	10.897	25.863	1.082	11.979	681,1	1,0	3,4
76.-	FIEBRE REUMAT. Y ENF.CARD.REUM. CRON.(I00-I09)	0	2	0	0	0,0	0,0	0,0
77.-	HIPERTENSION ARTERIAL <15a. (I10) (***)	103	338	10	113	25,4	0,0	4,3
78.-	HIPERTENSION ARTERIAL 15-44a. (I10) (***)	2.307	5.537	174	2.481	289,0	0,2	3,4
79.-	HIPERTENSION ARTERIAL 45a.Y MAS (I10) (***)	5.646	18.510	440	6.086	1.335,1	0,5	4,3
80.-	ENF.ISQUEMICAS DEL CORAZON (I20.-,I22.-,I25.-)	565	307	126	691	39,3	0,1	1,5
81.-	INFARTO AGUDO DEL MIOCARDIO < 45a. (I21.-)	2	0	0	2	0,1	0,0	1,0
82.-	INFARTO AGUDO DEL MIOCARDIO 45a. Y MAS (I21.-)	10	2	0	10	0,6	0,0	1,2
83.-	ENF. CEREBROVASCULARES (I60-I69)	367	372	27	394	22,4	0,0	2,0
84.-	VARICES DE MIEMBROS INFERIORES (I83.-)	1.897	795	305	2.202	125,2	0,2	1,4

MORBILIDAD REGISTRADA POR ENFERMEDADES, APARATOS Y SISTEMAS.

ARAGUA, 2011

Continuación

	ENFERMEDADES	NUMERO DE CASOS						
		P	S	X	P + X TOTAL	TASAS	%	CONC. (a**)
	X. ENFERM. DEL SISTEMA RESPIRATORIO	317.510	34.987	1.761	319.271	18.152,0	27,5	1,1
85.-	RINOFARINGITIS AGUDA <5a.(J00) (***)	33.794	1.813	235	34.029	23.492,9	2,9	1,1
86.-	RINOFARINGITIS AGUDA ≥5a.(J00) (***)	48.170	1.310	184	48.354	2.995,9	4,2	1,0
87.-	FARINGITIS AGUDA <5a. (J02.-) (***)	3.831	149	68	3.899	2.691,8	0,3	1,0
88.-	FARINGITIS AGUDA ≥5a. (J02.-) (***)	23.467	354	89	23.556	1.459,5	2,0	1,0
89.-	AMIGDALITIS AGUDA (J03.-)	105.553	1.490	220	105.773	6.013,7	9,1	1,0
90.-	NEUMONIAS <1a. (J12-J18) (*)	595	32	27	622	2.125,4	0,1	1,1
91.-	NEUMONIAS 1-4a. (J12-J18) (***)	1.488	50	75	1.563	1.352,3	0,1	1,0
92.-	NEUMONIAS 5a. Y MAS (J12-J18) (***)	4.764	56	146	4.910	304,2	0,4	1,0
93.-	BRONQUIOLITIS AGUDA <2a.(J21.-) (***)	4.515	420	0	4.515	7.737,3	0,4	1,1
94.-	BRONQUITIS AGUDA (J20.-)	47.269	1.670	0	47.269	2.687,5	4,1	1,0
95.-	BRONQUITIS CRONICA (J41.-,J42.-,J44.8)	298	140	8	306	17,4	0,0	1,5
96.-	ASMA < 10 AÑOS (J45.-) (***)	5.890	8.563	85	5.975	2.056,7	0,5	2,5
97.-	ASMA ≥ 10 AÑOS (J45.-) (***)	6.436	12.230	130	6.566	447,2	0,6	2,9
98.-	RINITIS ALERGICA (J30.1-J30.4)	31.440	6.710	494	31.934	1.815,6	2,7	1,2
	XI. ENFERMEDADES DEL SISTEMA DIGESTIVO	39.321	8.026	1.988	41.309	2.348,6	3,6	1,2
99.-	CARIES DENTAL (K02.-)	5.127	1.223	622	5.749	326,9	0,5	1,2
100.-	GINGIVITIS (K05.0-K05.1)	787	201	36	823	46,8	0,1	1,3
101.-	ESTOMATITIS (K12.0-K12.1)	1.898	351	48	1.946	110,6	0,2	1,2
102.-	GASTRITIS (K29.-)	8.817	2.500	366	9.183	522,1	0,8	1,3
103.-	APENDICITIS TODAS FORMAS (K35-K37)	488	41	3	491	27,9	0,0	1,1
104.-	HERNIAS CAVIDAD ABDOMINAL (K40.-,K46.-)	1.837	367	135	1.972	112,1	0,2	1,2
105.-	COLELITIASIS (K80.-)	795	173	31	826	47,0	0,1	1,2
106.-	PANCREATITIS AGUDA (K85.-)	345	38	9	354	20,1	0,0	1,1
107.-	OTRAS ENF. ESOF.,ESTOMAGO E INTESTINO	19.227	3.132	738	19.965	1.135,1	1,7	1,2
	XII. ENF.DE LA PIEL Y TEJ. SUBCUTANEO	37.870	6.178	684	38.554	2.192,0	3,3	1,2
108.-	ABSCESOS (L02.-)	10.807	1.802	103	10.910	620,3	0,9	1,2
109.-	CELULITIS (L03.-)	3.681	664	74	3.755	213,5	0,3	1,2
110.-	DERMATITIS (L20.-,L30.-)	9.216	1.841	306	9.522	541,4	0,8	1,2
111.-	PIODERMITIS (L08.0)	1.781	305	41	1.822	103,6	0,2	1,2
112.-	URTICARIA (L50.-)	12.385	1.566	160	12.545	713,2	1,1	1,1
	XIII. ENF.SIST.OSTEOMUSC. Y TEJ. CONJUNTIVO	32.095	8.144	731	32.826	1.866,3	2,8	1,3
113.-	ARTRITIS (M00-M14)	2.332	1.115	155	2.487	141,4	0,2	1,5
114.-	MIALGIAS (M79.1)	16.698	3.722	314	17.012	967,2	1,5	1,2
115.-	NEURALGIAS (M79.2)	11.758	2.747	209	11.967	680,4	1,0	1,2
116.-	BURSITIS (M70.-,M71.-,M75.-M77.-)	1.307	560	53	1.360	77,3	0,1	1,4
	XIV. ENF.DEL SISTEMA GENITO-URINARIO	42.529	11.081	2.655	45.184	2.568,9	3,9	1,3
117.-	INFECCION URINARIA (N39.0)	22.249	6.047	1.062	23.311	1.325,3	2,0	1,3
118.-	URETRITIS NO GONOCÓCCICA (N34.1)	7	40	1	8	0,5	0,0	6,7
119.-	LEUCORREA NO ESPECIFICADA (N89.8) (**)	7.054	2.259	1.291	8.345	474,5	0,7	1,3
120.-	HEMORR. GENITAL NO ESPEC. HEMBRAS (N93.9) (**)	2.390	422	55	2.445	139,0	0,2	1,2
121.-	COLICO NEFRITICO (N23)	5.130	1.132	133	5.263	299,2	0,5	1,2
122.-	DISMENORREA NO ESPECIFICADA (N94.6) (**)	2.655	471	35	2.690	152,9	0,2	1,2
123.-	SALPINGITIS Y OOFORITIS (N70.-) (**)	287	76	11	298	16,9	0,0	1,3
124.-	ENFERM. INFLAMATORIAS DEL UTERO (N71.-,N72) (**)	2.757	634	67	2.824	160,6	0,2	1,2
	XV. EMBARAZO, PARTO Y PUERPERIO (**)	13.417	4.277	465	13.882	2.620,1	1,2	1,3
125.-	HEMORR.3er.TRIM.EMBARAZO (O20.-,O44.-O46.-) (**)	280	429	5	285	53,8	0,0	2,5
126.-	PRE-ECLAMPSIA (O13,O14.-) (**)	242	180	41	283	53,4	0,0	1,7
127.-	ECLAMPSIA (O15.-) (**)	18	0	0	18	3,4	0,0	1,0
128.-	INTENTO FALLIDO DE ABORTO (O07.-) (**)	121	44	1	122	23,0	0,0	1,4
129.-	ABORTO (O00.-O06,O08.-) (**)	661	30	6	667	125,9	0,1	1,0
130.-	TRASTORNOS MAMARIOS DEL PUERPERIO (O91.-O92.-)(**)	396	64	6	402	75,9	0,0	1,2
131.-	OTRAS COMPLIC.DEL EMB.PART. Y PUERPERIO (**)	11.699	3.530	406	12.105	2.284,7	1,0	1,3

MORBILIDAD REGISTRADA POR ENFERMEDADES, APARATOS Y SISTEMAS.

ARAGUA, 2011

Continuación

	ENFERMEDADES	NUMERO DE CASOS						
		P	S	X	P + X TOTAL	TASAS	%	CONC. (a**)
	XVIII. SINT.SIG. Y HALLAZGOS ANORMALES	93.165	11.709	1.251	94.416	5.368,0	8,1	1,1
132.-	CEFALEA (R51)	33.691	6.344	662	34.353	1.953,1	3,0	1,2
133.-	FIEBRE (R50.-)	33.245	1.101	186	33.431	1.900,7	2,9	1,0
134.-	CONVULSIONES (R56.-)	808	296	13	821	46,7	0,1	1,4
135.-	ABDOMEN AGUDO (R10.0)	1.319	304	13	1.332	75,7	0,1	1,2
136.-	DOLOR ABDOMINAL (R10.4)	24.102	3.664	377	24.479	1.391,7	2,1	1,2
	XIX. TRAUMATISMOS Y ENVENENAMIENTOS	56.314	8.489	229	56.543	3.214,7	4,9	1,2
137.-	QUEMADURAS (T20-T32)	2.107	447	14	2.121	120,6	0,2	1,2
138.-	ENVENEN. POR DROG. Y OTRAS SUST. (T36-T50)	370	48	1	371	21,1	0,0	1,1
139.-	HERIDAS	25.568	4.313	91	25.659	1.458,8	2,2	1,2
140.-	FRACTURAS	3.000	565	27	3.027	172,1	0,3	1,2
141.-	LUXACIONES Y ESGUINCES	3.385	493	12	3.397	193,1	0,3	1,1
142.-	INTOXICACION POR PLAGUICIDAS (T60.-)	83	6	0	83	4,7	0,0	1,1
143.-	CUERPO EXTRAÑO EN ORIFICIO NATURAL (T15.-T19.-)	1.668	143	8	1.676	95,3	0,1	1,1
144.-	OTROS TRAUMATISMOS	20.133	2.474	76	20.209	1.149,0	1,7	1,1
	XX. CAUSAS EXTERNAS DE MORBILIDAD Y MORT.	16.393	732	880	17.273	982,0	1,5	1,0
145	ACCID. TRANSPORT. TERRESTRE (V01-V89) (a**)	1.062	38	31	1.093	62,1	0,1	1,0
146.-	PICADURA DE INSEC. Y OTROS ANIM.(X21-X27,X29)	3.653	342	11	3.664	208,3	0,3	1,1
147.-	EMPOZOÑAMIENTO OFIDICO (X20,W59.-)	96	0	0	96	5,5	0,0	1,0
148.-	MORDEDURAS SOSPECHOSAS DE RABIA (A82)	3.683	28	119	3.802	216,2	0,3	1,0
149.-	OTROS ACCIDENTES (a**)	6.405	177	506	6.911	392,9	0,6	1,0
150.-	ACCIDENTES DEL HOGAR (a**)	748	117	197	945	53,7	0,1	1,2
151.-	ACCIDENTES LABORALES (a**)	633	22	11	644	36,6	0,1	1,0
152.-	EFECTOS ADVERSOS DE MEDICAMENTOS (Y40-Y57)	60	8	0	60	3,4	0,0	1,1
153.-	EFECTOS ADVERSOS DE VACUNAS (Y58-Y59)	53	0	5	58	3,3	0,0	1,0
	VIOLENCIA FAMILIAR :	406	94	3	409	23,3	0,0	1,2
A.-	VIOLENCIA FISICA:	355	86	3	358	20,4	0,0	1,2
154.-	NIÑO	9	0	0	9	6,1	0,0	1,0
155.-	NIÑA	11	0	0	11	7,7	0,0	1,0
156.-	ADOLESCENTE HOMBRE	13	0	1	14	8,9	0,0	1,0
157.-	ADOLESCENTE MUJER	26	3	0	26	16,9	0,0	1,1
158.-	ADULTO	125	16	0	125	152,5	0,0	1,1
159.-	ADULTA	148	37	2	150	30,4	0,0	1,3
160.-	ADULTO MAYOR	12	10	0	12	14,6	0,0	1,8
161.-	ADULTA MAYOR	11	20	0	11	11,9	0,0	2,8
B.-	VIOLENCIA PSICOLOGICA:	37	6	0	37	2,1	0,0	1,2
162.-	NIÑO	6	2	0	6	4,0	0,0	1,3
163.-	NIÑA	6	1	0	6	4,2	0,0	1,2
164.-	ADOLESCENTE HOMBRE	1	0	0	1	0,6	0,0	1,0
165.-	ADOLESCENTE MUJER	7	2	0	7	4,6	0,0	1,3
166.-	ADULTO	4	0	0	4	4,9	0,0	1,0
167.-	ADULTA	11	1	0	11	2,2	0,0	1,1
168.-	ADULTO MAYOR	2	0	0	2	2,4	0,0	1,0
169.-	ADULTA MAYOR	0	0	0	0	0,0	0,0	0,0
C.-	VIOLENCIA SEXUAL:	14	2	0	14	0,8	0,0	1,1
170.-	NIÑO	2	0	0	2	1,3	0,0	1,0
171.-	NIÑA	5	0	0	5	3,5	0,0	1,0
172.-	ADOLESCENTE HOMBRE	1	0	0	1	0,6	0,0	1,0
173.-	ADOLESCENTE MUJER	1	0	0	1	0,7	0,0	1,0
174.-	ADULTO	0	0	0	0	0,0	0,0	0,0
175.-	ADULTA	4	0	0	4	0,8	0,0	1,0
176.-	ADULTO MAYOR	0	1	0	0	0,0	0,0	0,0
177.-	ADULTA MAYOR	1	1	0	1	1,1	0,0	2,0
	OTRAS CAUSAS DE CONSULTA	126.292	35.967	1.616	127.908	7.272,2	11,0	1,3
178.-	OTRAS CAUSAS DE CONSULTA	126.292	35.967	1.616	127.908	7.272,2	11,0	1,3
	OTROS EVENTOS DE NOTIFICACIÓN	197.279	65	981	198260	11.272,0	17,0	1,0
179.-	INFECCIÓN POR VIRUS PAPILOMA HUMANO (B97.7)	32	3	0	32	1,8	0,0	1,1
180.-	VIRUELA (B03)	0	0	0	0	0,0	0,0	0,0
181.-	SINDROME DE RUBEOLA CONGÉNITA (P35.0)	0	0	0	0	0,0	0,0	0,0
182.-	CHAGAS AGUDO (B57.1) (a*)	0	0	0	0	0,0	0,0	0,0
183.-	FIEBRE DEL OESTE DEL NILO (A92.3)	0	0	0	0	0,0	0,0	0,0
184.-	PESTE (A20.-)	0	0	0	0	0,0	0,0	0,0
185.-	HANTAVIROSIS SCPH (B33.4)	0	0	0	0	0,0	0,0	0,0
186.-	MONONUCLEOSIS INFECCIOSA (B27.-)	0	0	0	0	0,0	0,0	0,0
187.-	SINUSITIS AGUDA (J01.-)	6.472	8	39	6.511	370,2	0,6	1,0
188.-	LARINGITIS Y TRAQUEITIS AGUDA (J04.-)	2.240	0	8	2.248	127,8	0,2	1,0
189.-	LARINGITIS OBSTRUCTIVA Y EPIGLOTITIS (J05.-)	1.738	0	0	1.738	98,8	0,1	1,0
190.-	IRA VIAS RESP. SUP. Y SITIOS MULTIPLES NO ESPECIF.(J06.-)	166.733	21	426	167.159	9.503,8	14,4	1,0
191.-	IRA NO ESPECIF.VIAS RESP.INFERIORES (J22)	3.880	33	117	3.997	227,2	0,3	1,0
192.-	INFECCION RESPIRATORIA AGUDA GRAVE (J22)	12	0	2	14	0,8	0,0	1,0
193.-	SINDROME RESPIRATORIO AGUDO SEVERO SARS (U04.9)	0	0	0	0	0,0	0,0	0,0
194.-	ACULIADURA DE ALACRÁN (X22)	59	0	0	59	3,4	0,0	1,0
195.-	RUMOR DE EPIZOOTIAS	0	0	0	0	0,0	0,0	0,0
196.-	PACIENTES HOSPITALIZADOS O REFERIDOS PARA HOSPITALIZACIÓN	16113	0	389	16502	938,2	1,4	1,0
	TOTAL CAUSAS DE CONSULTA	1.140.218	180.151	22.732	1.162.950	66.119,0	100,0	1,2

(a*): CHAGAS AGUDO SE INCLUYE EN ENFERMEDAD DE CHAGAS.

(a): ACCIDENTES DE TRANSPORTE TERRESTRE, DEL HOGAR, LABORALES Y OTROS ACCIDENTES, SE EXCLUYEN DEL CONTEO DEL TOTAL DE CAUSAS. SE SUPONEN INCLUIDAS EN HERIDAS, FRACTURAS Y/O LUXACIONES, ESGUINCES Y OTROS TRAUMATISMOS.**

Para calcular las tasas:

(*) : TASAS POR 100.000 N.V.R.

(**) : TASAS ESPECIFICAS POR 100.000 MUJERES ENTRE 15 Y 49 AÑOS DE EDAD.

(***) : TASAS ESPECIFICAS POR 100.000 HABS. DEL CORRESPONDIENTE GRUPO DE EDAD.

Fuente: Epi -15 Dirección de Vigilancia Epidemiológica

MORBILIDAD REGISTRADA RED AMBULATORIA. INFORME EPI-15, CONSOLIDADO DEL AÑO 2011

ARAGUA

ORDEN	ENFERMEDADES	Nº	Tasa	%	CONC. (a**)
1	IRA VIAS RESP. SUP. Y SITIOS MULTIPLES NO ESPECIF.(J06.-)	167.159	9.503,8	14,4	1,0
2	AMIGDALITIS AGUDA (J03.-)	105.773	6.013,7	9,1	1,0
3	DIARREAS (A08-A09)	91.688	5.212,9	7,9	3,1
	DIARREAS <1a. (A08.-,A09) (*)	8.806	30.090,6	0,8	1,0
	DIARREAS 1-4a.(A08.-,A09) (**)	23.171	20.047,1	2,0	1,0
	DIARREAS 5a. Y MAS (A08.-,A09) (***)	59.711	3.699,5	5,1	1,0
4	RINOFARINGITIS AGUDA (J00)	82.383	4.683,9	7,1	2,1
	RINOFARINGITIS AGUDA <5a.(J00) (***)	34.029	23.492,9	2,9	1,1
	RINOFARINGITIS AGUDA ≥5a.(J00) (***)	48.354	2.995,9	4,2	1,0
5	BRONQUITIS (J20.-,J41,J42,J44.8)	47.575	2.704,9	4,1	2,5
	BRONQUITIS AGUDA (J20.-)	47.269	2.687,5	4,1	1,0
	BRONQUITIS CRONICA (J41.-,J42.-,J44.8)	306	17,4	0,0	1,5
6	CEFALEA (R51)	34.353	1.953,1	3,0	1,2
7	FIEBRE (R50.-)	33.431	1.900,7	2,9	1,0
8	RINITIS ALERGICA (J30.1-J30.4)	31.934	1.815,6	2,7	1,2
9	FARINGITIS AGUDA (J02)	27.455	1.560,9	2,4	2,1
	FARINGITIS AGUDA <5a. (J02.-) (***)	3.899	2.691,8	0,3	1,0
	FARINGITIS AGUDA ≥5a. (J02.-) (***)	23.556	1.459,5	2,0	1,0
10	HERIDAS	25.659	1.458,8	2,2	1,2
11	DOLOR ABDOMINAL (R10.4)	24.479	1.391,7	2,1	1,2
12	INFECCION URINARIA (N39.0)	23.311	1.325,3	2,0	1,3
13	OTROS TRAUMATISMOS	20.209	1.149,0	1,7	1,1
14	OTRAS ENF. ESOF.,ESTOMAGO E INTESTINO	19.965	1.135,1	1,7	1,2
15	OTITIS (H60.-,H65.0-H65.1,H66.-,H65.2-H65.9)	19.562	1.112,2	1,7	4,8
	OTITIS EXTERNA (H60.-)	7.013	398,7	0,6	1,2
	OTITIS MEDIA AGUDA, <5a.(H65.0-H65.1,H66.0,H66.9) (***)	4.330	2.989,3	0,4	1,2
	OTITIS MEDIA AGUDA, ≥5a.(H65.0-H65.1,H66.0,H66.9) (***)	7.768	481,3	0,7	1,2
	OTITIS MEDIA CRONICA (H65.2-H65.9)	451	25,6	0,0	1,3
16	MIALGIAS (M79.1)	17.012	967,2	1,5	1,2
17	URTICARIA (L50.-)	12.545	713,2	1,1	1,1
18	ASMA (J45)	12.541	713,0	1,1	5,4
	ASMA < 10 AÑOS (J45.-) (***)	5.975	2.056,7	0,5	2,5
	ASMA ≥ 10 AÑOS (J45.-) (***)	6.566	447,2	0,6	2,9
19	OTRAS COMPLIC.DEL EMB.PART. Y PUERPERIO (**)	12.105	2.284,7	1,0	1,3
20	NEURALGIAS (M79.2)	11.967	680,4	1,0	1,2
21	ABSCESOS (L02.-)	10.910	620,3	0,9	1,2
22	DERMATITIS (L20.-,L30.-)	9.522	541,4	0,8	1,2
23	CONJUNTIVITIS (H10.-)	9.200	523,1	0,8	1,2
24	GASTRITIS (K29.-)	9.183	522,1	0,8	1,3
25	HIPERTENSION ARTERIAL (I10)	8.680	493,5	0,7	12,0
	HIPERTENSION ARTERIAL <15a. (I10) (***)	113	25,4	0,0	4,3
	HIPERTENSION ARTERIAL 15-44a. (I10) (***)	2.481	289,0	0,2	3,4
	HIPERTENSION ARTERIAL 45a.Y MAS (I10) (***)	6.086	1.335,1	0,5	4,3
	PRIMERAS 25 CAUSAS DE CONSULTA	868.601	49.384,0	74,7	
	OTRAS CAUSAS DE CONSULTA	294.349	16.735,1	25,3	
	TOTAL CAUSAS DE CONSULTA	1.162.950	66.119,0	100,0	1,2

(a) : Concentración; número de consultas realizadas por paciente por la misma causa.**

(b): ACCIDENTES DE TRANSPORTE TERRESTRE, DEL HOGAR, LABORALES Y OTROS ACCIDENTES, SE EXCLUYEN DEL CONTEO DEL TOTAL DE CAUSAS. SE SUPONEN INCLUIDAS EN HERIDAS, FRACTURAS Y/O LUXACIONES, ESGUINCES Y OTROS TRAUMATISMOS.**

(*) : TASAS POR 100.000 N.V.R.

(**) : TASAS ESPECIFICAS POR 100.000 MUJERES ENTRE 15 Y 49 AÑOS DE EDAD.

(***) : TASAS ESPECIFICAS POR 100.000 HABS. DEL CORRESPONDIENTE GRUPO DE EDAD.

NOTA: LA TASA GENERAL DE MORBILIDAD REGISTRADA (TOTAL CAUSAS) ES POR 1.000 HABITANTES.

Fuente: Epi -15 Dirección de Vigilancia Epidemiológica

MORBILIDAD REGISTRADA POR SISTEMAS Y APARATOS.

ARAGUA 2011

ORDEN	APARATOS Y SISTEMAS	No.	TASAS	%	CONC.
1	ENFERM. DEL SISTEMA RESPIRATORIO	319.271	18.152,0	27,5	1,1
2	ENFERM. INFECCIOSAS Y PARASITARIAS	121.932	6.932,4	10,5	1,0
	TRANSMISION HIDRICA Y ALIMENTOS	101.533	5.772,6	8,7	1,0
	OTRAS ENF. TRANSMISIBLES	14.980	851,7	1,3	1,1
	TRANSMITIDAS POR VECTORES	3.867	219,9	0,3	1,0
	TRANSMISION SEXUAL	592	33,7	0,1	1,2
	TRANSMISION AEREA	589	33,5	0,1	1,1
	PREVENIBLES POR VACUNAS	293	16,7	0,0	1,1
	ENFERMEDADES ZOONOTICAS	78	4,4	0,0	1,1
3	TRAUMATISMOS Y ENVENENAMIENTOS	56.543	3.214,7	4,9	1,2
4	ENF.DEL SISTEMA GENITO-URINARIO	45.184	2.568,9	3,9	1,3
5	ENFERMEDADES DEL SISTEMA DIGESTIVO	41.309	2.348,6	3,6	1,2
6	ENF.DE LA PIEL Y TEJ. SUBCUTANEO	38.554	2.192,0	3,3	1,2
7	ENF.SIST.OSTEOMUSC. Y TEJ. CONJUNTIVO	32.826	1.866,3	2,8	1,3
8	ENF. DEL OIDO Y APOFISIS MASTOIDES	19.562	1.112,2	1,7	1,2
9	ENF.DEL OJO Y SUS ANEXOS	14.425	820,1	1,2	1,2
10	EMBARAZO, PARTO Y PUERPERIO(*)	13.882	2.620,1	1,2	1,3
11	ENFERM. DEL SISTEMA CIRCULATORIO	11.979	681,1	1,0	3,4
12	ENF. ENDOCRINAS, NUTRIC. Y METABOLICAS	7.300	415,0	0,6	3,0
13	ENF.DE LA SANGRE Y ORG. HEMATOPOY.	6.140	349,1	0,5	1,5
14	ENF. DEL SISTEMA NERVIOSO	4.418	251,2	0,4	1,4
15	TRAST.MENTALES Y DEL COMPORTAMIENTO	729	41,4	0,1	1,7
16	NEOPLASIAS	223	12,7	0,0	1,5
	CAUSAS EXTERNAS DE TRAUM. Y ENVENEN.(**)	56.543	3.214,7	4,9	1,2
	SUB-TOTAL APARATOS Y SISTEMAS	734.277	41.747,0	63,1	
	SUB-TOTAL SINT.SIG. Y HALLAZG. ANORMALES	94.416	5.368,0	8,1	1,1
	SUB-TOTAL OTRAS CAUSAS DE CONSULTA	334.257	19.004,0	28,7	
	TOTAL CAUSAS DE CONSULTA	1.162.950	66.119,0	100,0	1,2

(*) : TASAS POR 100.000 MUJERES ENTRE 15 Y 49 a. DE EDAD.

(**): ACCIDENTES DE TRANSPORTE TERRESTRE, DEL HOGAR, LABORALES Y OTROS ACCIDENTES, SE EXCLUYEN DEL CONTEO DEL TOTAL DE CAUSAS. SE SUPONEN INCLUIDAS EN HERIDAS, FRACTURAS Y/O LUXACIONES, ESGUINCES Y OTROS TRAUMATISMOS DEL SISTEMA TRAUMATISMOS Y ENVENENAMIENTOS.

Fuente: Epi -15 Dirección de Vigilancia Epidemiológica

MORBILIDAD REGISTRADA POR ENFERMEDADES INFECCIOSAS Y PARASITARIAS.
ARAGUA 2.011

	No.	TASAS	%	CONC.
ENFERMEDADES INFECCIOSAS Y PARASITARIAS	**121.932**	**55.556,9**	**10,5**	**1,0**
A.- TRANSMISION HIDRICA Y ALIMENTOS	**101.533**	**54.397**	**8,7**	**1,0**
DIARREAS 5a. Y MAS (A08.-,A09) (***)	59.711	3.699,5	5,1	1,0
DIARREAS 1-4a.(A08.-,A09) (**)	23.171	20.047,1	2,0	1,0
DIARREAS <1a. (A08.-,A09) (*)	8.806	30.090,6	0,8	1,0
AMIBIASIS (A06.-)	4.544	258,3	0,4	1,0
HELMINTIASIS (B65-B68,B70-B83)	3.404	193,5	0,3	1,1
GIARDIASIS (A07.1)	1.192	67,8	0,1	1,3
CASOS ASOC. A BROTES DE ENFERM. TRANSM. POR ALIMENTOS	480	27,3	0,0	1,0
HEPATITIS AGUDA TIPO A (B15.-)	223	12,7	0,0	1,0
FIEBRE TIFOIDEA (A01.0)	2	0,1	0,0	1,0
ETA Nº DE BROTES	2	0,1	0,0	1,0
COLERA (A00.-)	0	0,0	0,0	0,0
B.- TRANSMISION AEREA	**589**	33,5	0,1	1,1
INFLUENZA (J09-J11) ENF.TIPO INFLUENZA	416	23,7	0,0	1,0
TUBERCULOSIS (A15-A19)	173	9,8	0,0	1,2
C.- TRANSMISION SEXUAL	**592**	**33,8**	**0,1**	**1,2**
INFECCION ASINTOMATICA VIH (Z21)	239	13,6	0,0	1,0
SIFILIS (A51-A53)	229	13,0	0,0	1,3
INFECCION GONOCOCICA (A54.-)	97	5,5	0,0	1,2
ENFERMEDAD VIH/SIDA (B20-B24)	27	1,5	0,0	1,2
SIFILIS CONGENITA (A50)	3	0,2	0,0	1,0
D.- PREVENIBLES POR VACUNAS	**293**	**16,7**	**0,0**	**1,1**
PAROTIDITIS INFECCIOSA (B26.-)	131	7,4	0,0	1,2
RUBEOLA (B06.-)	110	6,3	0,0	1,0
SARAMPION (B05.-)	50	2,8	0,0	0,0
OTROS TETANOS (A35)	2	0,1	0,0	1,0
TOSFERINA (A37.-)	0	0,0	0,0	0,0
POLIOMIELITIS (A80.-)	0	0,0	0,0	0,0
TETANOS NEONATAL (A33) (*)	0	0,0	0,0	0,0
TETANOS OBSTETRICO (A34) (**)	0	0,0	0,0	0,0
DIFTERIA (A36.-)	0	0,0	0,0	0,0
E.- TRANSMITIDAS POR VECTORES	**3.867**	**219,9**	**0,3**	**1,0**
FIEBRE DENGUE (A90)	3.702	210,5	0,3	1,0
DENGUE HEMORRAGICO (A91)	100	5,7	0,0	1,0
LEISHMANIASIS (B55.-)	65	3,7	0,0	2,0
PALUDISMO A VIVAX (B51.-)	0	0,0	0,0	0,0
PALUDISMO A FALCIPARUM (B50.-)	0	0,0	0,0	0,0
PALUDISMO MIXTA (B50.-, B51.-, B52.-)	0	0,0	0,0	0,0
ENCEFALITIS EQUINA VENEZOLANA (A92.2)	0	0,0	0,0	0,0
FIEBRE AMARILLA (A95.-)	0	0,0	0,0	0,0
PALUDISMO A MALARIAE (B52.-)	0	0,0	0,0	0,0
ENFERMEDAD DE CHAGAS (B57.-)	0	0,0	0,0	0,0
ONCOCERCOSIS (B73)	0	0,0	0,0	0,0
F.- ENFERMEDADES ZOONOTICAS	**78**	**4,4**	**0,0**	**1,1**
LEPTOSPIROSIS (A27.-)	78	4,4	0,0	1,1
RABIA HUMANA (A82.-)	0	0,0	0,0	0,0
FIEBRE HEMORRAGICA VENEZOLANA (A96,8)	0	0,0	0,0	0,0
BRUCELOSIS (A23.-)	0	0,0	0,0	0,0
CISTICERCOSIS (B69.-)	0	0,0	0,0	0,0
G.- OTRAS ENF. TRANSMISIBLES	**14.980**	**851,7**	**1,3**	**1,1**
SINDROME VIRAL (B34.-)	7.566	430,2	0,7	1,2
VARICELA (B01.-)	2.688	152,8	0,2	1,0
MICOSIS SUPERFICIAL (B35.-,B36.-)	2.440	138,7	0,2	1,2
ESCABIOSIS (B86)	1.796	102,1	0,2	1,1
HEPATITIS NO ESPECIF. (B19.-)	250	14,2	0,0	1,2
HEPAT. OTRAS AGUD. (B17.-)	130	7,4	0,0	1,0
HEPATITIS AGUDA TIPO B (B16.-)	44	2,5	0,0	1,1
MENINGITIS VIRAL (A87.-)	26	1,5	0,0	1,1
MENINGITIS BACTERIANA (G00.-)	20	1,1	0,0	1,0
HEPATITIS AGUDA TIPO C (B17.1)	12	0,7	0,0	1,0
LEPRA (A30.-)	8	0,5	0,0	1,0
MENINGITIS MENINGOCOCICA (A39.0)	0	0,0	0,0	0,0
ENFERMEDAD MENINGOCÓCICA (A39.9)	0	0,0	0,0	0,0

Concentración; número de consultas realizadas por cada paciente por la misma causa.
(*) TASAS ESPECIFICAS POR 100.000 NVR.
(**) TASAS ESPECIFICAS POR 100.000 INDIVIDUOS DEL GRUPO CORRESPONDIENTE.
Fuente: Epi -15 Dirección de Vigilancia Epidemiológica

MORBILIDAD REGISTRADA POR ENFERMEDADES DEL SISTEMA RESPIRATORIO.

ARAGUA 2.011

ENFERMEDADES	No.	TASAS	%	CONC.
AMIGDALITIS AGUDA (J03.-)	105.773	6.013,7	33,1	1,0
RINOFARINGITIS AGUDA ≥5a.(J00) (***)	48.354	2.995,9	15,1	1,0
BRONQUITIS AGUDA (J20.-)	47.269	2.687,5	14,8	1,0
RINOFARINGITIS AGUDA <5a.(J00) (***)	34.029	23.492,9	10,7	1,1
RINITIS ALERGICA (J30.1-J30.4)	31.934	1.815,6	10,0	1,2
FARINGITIS AGUDA ≥5a. (J02.-) (***)	23.556	1.459,5	7,4	1,0
ASMA ≥ 10 AÑOS (J45.-) (***)	6.566	447,2	2,1	2,9
ASMA < 10 AÑOS (J45.-) (***)	5.975	2.056,7	1,9	2,5
NEUMONIAS 5a. Y MAS (J12-J18) (***)	4.910	304,2	1,5	1,0
BRONQUIOLITIS AGUDA <2a.(J21.-) (***)	4.515	7.737,3	1,4	1,1
FARINGITIS AGUDA <5a. (J02.-) (***)	3.899	2.691,8	1,2	1,0
NEUMONIAS 1-4a. (J12-J18) (***)	1.563	1.352,3	0,5	1,0
NEUMONIAS <1a. (J12-J18) (*)	622	2.125,4	0,2	1,1
BRONQUITIS CRONICA (J41.-,J42.-,J44.8)	306	17,4	0,1	1,5
TOTAL:	**319.271**	**55.197,1**	**100,0**	**1,1**

Concentración; número de consultas realizadas por cada paciente por la misma causa.

(*) TASAS ESPECIFICAS POR 100.000 NVR.

(**) TASAS ESPECIFICAS POR 100.000 INDIVIDUOS DEL GRUPO CORRESPONDIENTE.

Fuente: Epi -15 Dirección de Vigilancia Epidemiológica

MORBILIDAD REGISTRADA POR ENFERMEDADES DEL SISTEMA DIGESTIVO

ARAGUA 2.011

ENFERMEDADES	No.	TASAS	%	CONC.
OTRAS ENF. ESOF.,ESTOMAGO E INTESTINO	19.965	1.135,1	48,3	1,2
GASTRITIS (K29.-)	9.183	522,1	22,2	1,3
CARIES DENTAL (K02.-)	5.749	326,9	13,9	1,2
HERNIAS CAVIDAD ABDOMINAL (K40.-,K46.-)	1.972	112,1	4,8	1,2
ESTOMATITIS (K12.0-K12.1)	1.946	110,6	4,7	1,2
COLELITIASIS (K80.-)	826	47,0	2,0	1,2
GINGIVITIS (K05.0-K05.1)	823	46,8	2,0	1,3
APENDICITIS TODAS FORMAS (K35-K37)	491	27,9	1,2	1,1
PANCREATITIS AGUDA (K85.-)	354	20,1	0,9	1,1
TOTAL:	**41.309**	**2.328,5**	**99,1**	**1,2**

Concentración; número de consultas realizadas por cada paciente por la misma causa.

TASAS ESPECIFICAS POR 100.000 HABITANTES.

Fuente: Epi -15 Dirección de Vigilancia Epidemiológica

MORBILIDAD REGISTRADA POR TRAUMATISMOS Y ENVENENAMIENTOS.

ARAGUA 2.011

ENFERMEDADES	No.	TASAS	%	CONC.
HERIDAS	25.659	1.458,8	45,4	1,2
OTROS TRAUMATISMOS	20.209	1.149,0	35,7	1,1
LUXACIONES Y ESGUINCES	3.397	193,1	6,0	1,1
FRACTURAS	3.027	172,1	5,4	1,2
QUEMADURAS (T20-T32)	2.121	120,6	3,8	1,2
CUERPO EXTRAÑO EN ORIFICIO NATURAL (T15.-T19.-)	1.676	95,3	3,0	1,1
ENVENEN. POR DROG. Y OTRAS SUST. (T36-T50)	371	21,1	0,7	1,1
INTOXICACION POR PLAGUICIDAS (T60.-)	83	4,7	0,1	1,1
TOTAL:	**56.543**	**3.214,7**	**100,0**	**1,2**

Concentración; número de consultas realizadas por cada paciente por la misma causa.

TASAS ESPECIFICAS POR 100.000 HABITANTES.

Fuente: Epi -15 Dirección de Vigilancia Epidemiológica

CAUSAS EXTERNAS DE MORBILIDAD
ARAGUA 2.011

ENFERMEDADES	No.	TASAS	%	CONC.
OTROS ACCIDENTES (a**)	6.911	392,9	40,0	1,0
MORDEDURAS SOSPECHOSAS DE RABIA (A82)	3.802	216,2	22,0	1,0
PICADURA DE INSEC. Y OTROS ANIM.(X21-X27,X29)	3.664	208,3	21,2	1,1
ACCID. TRANSPORT. TERRESTRE (V01-V89) (a**)	1.093	62,1	6,3	1,0
ACCIDENTES DEL HOGAR (a**)	945	53,7	5,5	1,2
ACCIDENTES LABORALES (a**)	644	36,6	3,7	1,0
EMPOZOÑAMIENTO OFIDICO (X20,W59.-)	96	5,5	0,6	1,0
EFECTOS ADVERSOS DE MEDICAMENTOS (Y40-Y57)	60	3,4	0,3	1,1
EFECTOS ADVERSOS DE VACUNAS (Y58-Y59)	58	3,3	0,3	1,0
TOTAL:	**17.273**	**982,0**	**100,0**	**1,0**

Concentración; número de consultas realizadas por cada paciente por la misma causa.
TASAS ESPECIFICAS POR 100.000 HABITANTES.
Fuente: Epi -15 Dirección de Vigilancia Epidemiológica

MORBILIDAD REGISTRADA POR SINTOMAS, SIGNOS Y HALLAZGOS ANORMALES.
ARAGUA 2.011

ENFERMEDADES	No.	TASAS	%	CONC.
CEFALEA (R51)	34.353	1.953,1	36,4	1,2
FIEBRE (R50.-)	33.431	1.900,7	35,4	1,0
DOLOR ABDOMINAL (R10.4)	24.479	1.391,7	25,9	1,2
ABDOMEN AGUDO (R10.0)	1.332	75,7	1,4	1,2
CONVULSIONES (R56.-)	821	46,7	0,9	1,4
TOTAL:	**94.416**	**5.368,0**	**100,0**	**1,1**

Concentración; número de consultas realizadas por cada paciente por la misma causa.
TASAS ESPECIFICAS POR 100.000 HABITANTES.
Fuente: Epi -15 Dirección de Vigilancia Epidemiológica

MORBILIDAD REGISTRADA AGRUPADA SEGÚN SINDROME FEBRÍL ERUPTIVO
ARAGUA 2.011

ENFERMEDADES	No.	TASAS	%	CONC.
FIEBRE DENGUE (A90)	3.702	210,5	56,5	1,0
VARICELA (B01.-)	2.688	152,8	41,0	1,0
RUBEOLA (B06.-)	110	6,3	1,7	1,0
SARAMPION (B05.-)	50	2,8	0,8	0,0
TOTAL:	**6.550**	**372,4**	**100,0**	**0,8**

Concentración; número de consultas realizadas por cada paciente por la misma causa.
TASAS ESPECIFICAS POR 100.000 HABITANTES.
Fuente: Epi -15 Dirección de Vigilancia Epidemiológica

MORBILIDAD REGISTRADA AGRUPADA SEGÚN SINDROME FEBRÍL HEMORRÁGICO.
ARAGUA 2.011

ENFERMEDADES	No.	TASAS	%	CONC.
DENGUE HEMORRAGICO (A91)	100	5,7	100,0	1,0
FIEBRE HEMORRAGICA VENEZOLANA (A96,8)	0	0,0	0,0	0,0
TOTAL:	**100**	**5,7**	**100,0**	**0,5**

Concentración; número de consultas realizadas por cada paciente por la misma causa.
TASAS ESPECIFICAS POR 100.000 HABITANTES.
Fuente: Epi -15 Dirección de Vigilancia Epidemiológica

MORBILIDAD REGISTRADA AGRUPADA SEGÚN SINDROME FEBRÍL ICTÉRICO.
ARAGUA 2.011

ENFERMEDADES	No.	TASAS	%	CONC.
HEPATITIS NO ESPECIF. (B19.-)	250	14,2	33,9	1,2
HEPATITIS AGUDA TIPO A (B15.-)	223	12,7	30,3	1,0
HEPAT. OTRAS AGUD. (B17.-)	130	7,4	17,6	1,0
LEPTOSPIROSIS (A27.-)	78	4,4	10,6	1,1
HEPATITIS AGUDA TIPO B (B16.-)	44	2,5	6,0	1,1
HEPATITIS AGUDA TIPO C (B17.1, B18,2)	12	0,7	1,6	1,0
PALUDISMO (B50, B51, B52)	0	0,0	0,0	0,0
FIEBRE AMARILLA (A95.-)	0	0,0	0,0	0,0
TOTAL:	**737**	**41,9**	**100,0**	**0,8**

Concentración; número de consultas realizadas por cada paciente por la misma causa.
TASAS ESPECIFICAS POR 100.000 HABITANTES.
Fuente: Epi -15 Dirección de Vigilancia Epidemiológica

MORBILIDAD REGISTRADA AGRUPADA SEGÚN SINDROME RESPIRATORIO.
ARAGUA 2.011

ENFERMEDADES	No.	TASAS	%	CONC.
AMIGDALITIS AGUDA (J03.-)	105.773	6.013,7	38,4	1,0
RINOFARINGITIS AGUDA (J00)	82.383	4.683,9	29,9	2,1
BRONQUITIS (J20.-,J41,J42,J44.8)	47.575	2.704,9	17,3	2,5
FARINGITIS AGUDA(J02.-)	27.455	1.560,9	10,0	2,1
NEUMONIAS (J12-J18)	7.095	403,4	2,6	3,1
BRONQUIOLITIS AGUDA <2a.(J21.-) (*)	4.515	7.737,3	1,6	1,1
INFLUENZA (J10-J11)	416	23,7	0,2	1,0
TUBERCULOSIS (A15-A19)	173	9,8	0,1	1,2
TOSFERINA (A37.-)	0	0,0	0,0	0,0
DIFTERIA (A36.-)	0	0,0	0,0	0,0
TOTAL:	**275.385**	**23.137,5**	**100,0**	**1,4**

Concentración; número de consultas realizadas por cada paciente por la misma causa.
(*) TASAS ESPECIFICAS POR 100.000 HABITANTES MENORES DE 2 AÑOS DE EDAD.
TASAS ESPECIFICAS POR 100.000 HABITANTES.
Fuente: Epi -15 Dirección de Vigilancia Epidemiológica

MORBILIDAD REGISTRADA AGRUPADA SEGÚN SINDROME GASTROINTESTINAL.
ARAGUA 2.011

ENFERMEDADES	No.	TASAS	%	CONC.
DIARREAS (A08-A09)	91.688	5.212,9	90,9	3,1
AMIBIASIS (A06.-)	4.544	258,3	4,5	1,0
HELMINTIASIS (B65-B68,B70-B83)	3.404	193,5	3,4	1,1
GIARDIASIS (A07.1)	1.192	67,8	1,2	1,3
FIEBRE TIFOIDEA (A01.0)	2	0,1	0,0	1,0
COLERA (A00.-)	0	0,0	0,0	0,0
TOTAL:	**100.830**	**5.732,6**	**100,0**	**1,3**

Concentración; número de consultas realizadas por cada paciente por la misma causa.
TASAS ESPECIFICAS POR 100.000 HABITANTES.
Fuente: Epi -15 Dirección de Vigilancia Epidemiológica

MORBILIDAD REGISTRADA AGRUPADA SEGÚN SINDROME NEUROLÓGICO.
ARAGUA 2.011

ENFERMEDADES	No.	TASAS	%	CONC.
MENINGITIS ESPECIFICADAS (A39.0, A87, G00)	46	2,6	82,1	2,1
PARALISIS FLACIDA <15a. (G82.0) (*)	8	1,8	14,3	3,3
TETANOS (A33-A35)	2	0,1	3,6	1,0
CISTICERCOSIS (B69.-)	0	0,0	0,0	0,0
POLIOMIELITIS (A80.-)	0	0,0	0,0	0,0
ENCEFALITIS EQUINA VENEZOLANA (A92.2)	0	0,0	0,0	0,0
RABIA HUMANA (A82.-)	0	0,0	0,0	0,0
TOTAL:	**56**	**4,5**	**100,0**	**0,9**

Concentración; número de consultas realizadas por cada paciente por la misma causa.
(*) TASAS ESPECIFICAS POR 100.000 HABITANTES MENORES DE 15 AÑOS DE EDAD.
TASAS ESPECIFICAS POR 100.000 HABITANTES.
Fuente: Epi -15 Dirección de Vigilancia Epidemiológica

MORBILIDAD AGRUPADA SEGÚN SINDROME FEBRÍL CON LINFOADENOPATIA.
ARAGUA 2.011

ENFERMEDADES	No.	TASAS	%	CONC.
LEISHMANIASIS (B55.-)	65	3,7	70,7	2,0
ENFERMEDAD VIH/SIDA (B20-B24)	27	1,5	29,3	1,2
ENFERMEDAD DE CHAGAS (B57)	0	0,0	0,0	0,0
ONCOCERCOSIS (B73)	0	0,0	0,0	0,0
TOTAL:	**92**	**5,2**	**100,0**	**0,8**

Concentración; número de consultas realizadas por cada paciente por la misma causa.
TASAS ESPECIFICAS POR 100.000 HABITANTES.
Fuente: Epi -15 Dirección de Vigilancia Epidemiológica

MORBILIDAD REGISTRADA POR ENFERMEDADES, APARATOS Y SISTEMAS.

BARINAS, 2011

	ENFERMEDADES	NUMERO DE CASOS						
		P	S	X	P + X TOTAL	TASAS	%	CONC. (a**)
	I.- ENFERM. INFECCIOSAS Y PARASITARIAS	82.270	2.912	1.102	83.372	10.204,9	12,7	1,0
	Ia.- TRANSMISION HIDRICA Y ALIMENTOS	50.700	1.244	579	51.279	6.276,7	7,8	1,0
1.-	COLERA (A00.-)	0	0	0	0	0,0	0,0	0,0
2.-	AMIBIASIS (A06.-)	3.934	63	0	3.934	481,5	0,6	1,0
3.-	DIARREAS <1a. (A08.-,A09) (*)	6.369	69	0	6.369	29.785,3	1,0	1,0
4.-	DIARREAS 1-4a.(A08.-,A09) (**)	11.980	134	18	11.998	14.601,8	1,8	1,0
5.-	DIARREAS 5a. Y MAS (A08.-,A09) (***)	23.220	249	255	23.475	3.290,5	3,6	1,0
6.-	GIARDIASIS (A07.1)	1.494	223	131	1.625	198,9	0,2	1,1
7.-	HELMINTIASIS (B65-B68,B70-B83)	3.603	506	163	3.766	461,0	0,6	1,1
8.-	FIEBRE TIFOIDEA (A01.0)	0	0	0	0	0,0	0,0	0,0
9.-	ETA Nº DE BROTES	1	0	0	1	0,1	0,0	1,0
10.-	CASOS ASOC. A BROTES DE ENFERM. TRANSM. POR ALIMENTOS	33	0	0	33	4,0	0,0	1,0
11.-	HEPATITIS AGUDA TIPO A (B15.-)	67	0	12	79	9,7	0,0	1,0
	Ib.- TRANSMISION AEREA	90	63	0	90	11,0	0,0	1,7
12.-	TUBERCULOSIS (A15-A19)	8	49	0	8	1,0	0,0	7,1
13.-	INFLUENZA (J09-J11) ENF.TIPO INFLUENZA	82	14	0	82	10,0	0,0	1,2
	Ic.- TRANSMISION SEXUAL	184	14	1	185	22,6	0,0	1,1
14.-	INFECCION GONOCOCICA (A54.-)	91	5	1	92	11,3	0,0	1,1
15.-	SIFILIS (A51-A53)	88	8	0	88	10,8	0,0	1,1
16.-	SIFILIS CONGENITA (A50)	0	0	0	0	0,0	0,0	0,0
17.-	INFECCION ASINTOMATICA VIH (Z21)	4	1	0	4	0,5	0,0	1,3
18.-	ENFERMEDAD VIH/SIDA (B20-B24)	1	0	0	1	0,1	0,0	1,0
	Id.- PREVENIBLES POR VACUNAS	36	1	0	36	4,4	0,0	1,0
19.-	POLIOMIELITIS (A80.-)	0	0	0	0	0,0	0,0	0,0
20.-	TOSFERINA (A37.-)	0	0	0	0	0,0	0,0	0,0
21.-	PAROTIDITIS INFECCIOSA (B26.-)	35	1	0	35	4,3	0,0	1,0
22.-	TETANOS NEONATAL (A33) (*)	0	0	0	0	0,0	0,0	0,0
23.-	TETANOS OBSTETRICO (A34) (**)	0	0	0	0	0,0	0,0	0,0
24.-	OTROS TETANOS (A35)	1	0	0	1	0,1	0,0	1,0
25.-	DIFTERIA (A36.-)	0	0	0	0	0,0	0,0	0,0
26.-	SARAMPION (B05.-)	0	0	0	0	0,0	0,0	0,0
27.-	RUBEOLA (B06.-)	0	0	0	0	0,0	0,0	0,0
	Ie.- TRANSMITIDAS POR VECTORES	1.106	57	12	1.118	136,8	0,2	1,1
28.-	FIEBRE DENGUE (A90)	1.023	55	12	1.035	126,7	0,2	1,1
29.-	DENGUE HEMORRAGICO (A91)	77	2	0	77	9,4	0,0	1,0
30.-	ENCEFALITIS EQUINA VENEZOLANA (A92.2)	0	0	0	0	0,0	0,0	0,0
31.-	FIEBRE AMARILLA (A95.-)	0	0	0	0	0,0	0,0	0,0
32.-	PALUDISMO A FALCIPARUM (B50.-)	0	0	0	0	0,0	0,0	0,0
33.-	PALUDISMO A VIVAX (B51.-)	6	0	0	6	0,7	0,0	1,0
34.-	PALUDISMO A MALARIAE (B52.-)	0	0	0	0	0,0	0,0	0,0
35.-	PALUDISMO MIXTA (B50.-, B51.-, B52.-)	0	0	0	0	0,0	0,0	0,0
36.-	LEISHMANIASIS (B55.-)	0	0	0	0	0,0	0,0	0,0
37.-	ENFERMEDAD DE CHAGAS (B57.-)	0	0	0	0	0,0	0,0	0,0
38.-	ONCOCERCOSIS (B73)	0	0	0	0	0,0	0,0	0,0
	If.- ENFERMEDADES ZOONOTICAS	30	0	0	30	3,7	0,0	1,0
39.-	RABIA HUMANA (A82.-)	0	0	0	0	0,0	0,0	0,0
40.-	FIEBRE HEMORRAGICA VENEZOLANA (A96,8)	30	0	0	30	3,7	0,0	1,0
41.-	LEPTOSPIROSIS (A27.-)	0	0	0	0	0,0	0,0	0,0
42.-	BRUCELOSIS (A23.-)	0	0	0	0	0,0	0,0	0,0
43.-	CISTICERCOSIS (B69.-)	0	0	0	0	0,0	0,0	0,0

MORBILIDAD REGISTRADA POR ENFERMEDADES, APARATOS Y SISTEMAS.

BARINAS, 2011

Continuación

	ENFERMEDADES	NUMERO DE CASOS						
		P	S	X	P + X TOTAL	TASAS	%	CONC. (a**)
	Ig.- OTRAS ENF. TRANSMISIBLES	30.124	1.533	510	30.634	3.749,7	4,6	1,1
44.-	MENINGITIS VIRAL (A87.-)	0	0	0	0	0,0	0,0	0,0
45.-	MENINGITIS BACTERIANA (G00.-)	0	0	0	0	0,0	0,0	0,0
46.-	MENINGITIS MENINGOCOCICA (A39.0)	0	0	0	0	0,0	0,0	0,0
47.-	ENFERMEDAD MENINGOCÓCICA (A39.9)	1	0	0	1	0,1	0,0	1,0
48.-	VARICELA (B01.-)	1.027	22	11	1.038	127,1	0,2	1,0
49.-	HEPATITIS AGUDA TIPO B (B16.-)	14	0	3	17	2,1	0,0	1,0
50.-	HEPATITIS AGUDA TIPO C (B17.1)	4	0	0	4	0,5	0,0	1,0
51.-	HEPAT. OTRAS AGUD. (B17.-)	13	2	0	13	1,6	0,0	1,2
52.-	HEPATITIS NO ESPECIF. (B19.-)	272	1	29	301	36,8	0,0	1,0
53.-	SINDROME VIRAL (B34.-)	25.351	1.117	331	25.682	3.143,5	3,9	1,0
54.-	ESCABIOSIS (B86)	1.447	163	69	1.516	185,6	0,2	1,1
55.-	MICOSIS SUPERFICIAL (B35.-,B36.-)	1.993	228	67	2.060	252,1	0,3	1,1
56.-	LEPRA (A30.-)	2	0	0	2	0,2	0,0	1,0
	II. NEOPLASIAS	498	102	28	526	64,4	0,1	1,2
57.-	NEOPLASIAS (C00-D48)	498	102	28	526	64,4	0,1	1,2
	III. ENF.DE LA SANGRE Y ORG. HEMATOPOY.	4.974	734	241	5.215	638,3	0,8	1,1
58.-	ANEMIAS (D50-D64)	4.974	734	241	5.215	638,3	0,8	1,1
	IV. ENF. ENDOCRINAS, NUTRIC. Y METABOLICAS	5.472	3.666	637	6.109	747,8	0,9	1,7
59.-	TRASTORNOS TIROIDEOS (E00-E07)	59	7	13	72	8,8	0,0	1,1
60.-	DIABETES MELLITUS < 25 AÑOS (E10.-,E14.-)	341	184	14	355	79,7	0,1	1,5
61.-	DIABETES MELLITUS ≥ 25 AÑOS (E10.-,E14.-)	3.253	2.603	137	3.390	912,8	0,5	1,8
62.-	DESNUTRICION LEVE <15a.(E44.1)	389	23	2	391	137,3	0,1	1,1
63.-	DESNUTRICION MODERADA <15a.(E44.0)	79	22	3	82	28,8	0,0	1,3
64.-	DESNUTRICION GRAVE <15a. (E40-E43,E45)	50	20	12	62	21,8	0,0	1,4
65.-	OBESIDAD (E66.-)	1.301	807	456	1.757	215,1	0,3	1,6
	V. TRAST.MENTALES Y DEL COMPORTAMIENTO	665	468	131	796	97,4	0,1	1,7
66.-	TRAST.MENTALES Y DEL COMPORT. (F00-F99)	665	468	131	796	97,4	0,1	1,7
	VI. ENF. DEL SISTEMA NERVIOSO	2.586	208	122	2.708	331,5	0,4	1,1
67.-	PARALISIS FLACIDA <15a. (G82.0) (***)	0	0	0	0	0,0	0,0	0,0
68.-	EPILEPSIA (G40.-,G41.-)	628	86	22	650	79,6	0,1	1,1
69.-	MIGRAÑA (G43.-)	1.958	122	100	2.058	251,9	0,3	1,1
	VII. ENF.DEL OJO Y SUS ANEXOS	4.895	788	206	5.101	624,4	0,8	1,2
70.-	CONJUNTIVITIS (H10.-)	3.291	348	84	3.375	413,1	0,5	1,1
71.-	OTRAS ENF. DEL OJO (H00-H09,H11-H59)	1.604	440	122	1.726	211,3	0,3	1,3
	VIII. ENF. DEL OIDO Y APOFISIS MASTOIDES	8.748	595	146	8.894	1.088,6	1,3	1,1
72.-	OTITIS EXTERNA (H60.-)	4.348	241	58	4.406	539,3	0,7	1,1
73.-	OTITIS MEDIA AGUDA, <5a.(H65.0-H65.1,H66.0,H66.9) (***)	1.877	102	46	1.923	1.857,1	0,3	1,1
74.-	OTITIS MEDIA AGUDA, ≥5a.(H65.0-H65.1,H66.0,H66.9) (***)	2.356	225	31	2.387	334,6	0,4	1,1
75.-	OTITIS MEDIA CRONICA (H65.2-H65.9)	167	27	11	178	21,8	0,0	1,2
	IX. ENFERM. DEL SISTEMA CIRCULATORIO	14.907	4.179	1.187	16.094	1.969,9	2,4	1,3
76.-	FIEBRE REUMAT. Y ENF.CARD.REUM. CRON.(IOO-IO9)	11	0	3	14	1,7	0,0	1,0
77.-	HIPERTENSION ARTERIAL <15a. (I10) (***)	360	58	31	391	137,3	0,1	1,2
78.-	HIPERTENSION ARTERIAL 15-44a. (I10) (***)	4.030	1.111	272	4.302	1.144,2	0,7	1,3
79.-	HIPERTENSION ARTERIAL 45a.Y MAS (I10) (***)	8.649	2.690	639	9.288	5.942,7	1,4	1,3
80.-	ENF.ISQUEMICAS DEL CORAZON (I20.-,I22.-,I25.-)	562	241	106	668	81,8	0,1	1,4
81.-	INFARTO AGUDO DEL MIOCARDIO < 45a. (I21.-)	31	0	0	31	3,8	0,0	1,0
82.-	INFARTO AGUDO DEL MIOCARDIO 45a. Y MAS (I21.-)	73	1	0	73	8,9	0,0	1,0
83.-	ENF. CEREBROVASCULARES (I60-I69)	709	17	36	745	91,2	0,1	1,0
84.-	VARICES DE MIEMBROS INFERIORES (I83.-)	482	61	100	582	71,2	0,1	1,1

MORBILIDAD REGISTRADA POR ENFERMEDADES, APARATOS Y SISTEMAS.

BARINAS, 2011

Continuación

	ENFERMEDADES	NUMERO DE CASOS						
		P	S	X	P + X TOTAL	TASAS	%	CONC. (a**)
	X. ENFERM. DEL SISTEMA RESPIRATORIO	123.732	2.417	332	124.064	15.185,7	18,8	1,0
85.-	RINOFARINGITIS AGUDA <5a.(J00) (***)	8.783	124	0	8.783	8.481,8	1,3	1,0
86.-	RINOFARINGITIS AGUDA ≥5a.(J00) (***)	13.059	166	0	13.059	1.830,5	2,0	1,0
87.-	FARINGITIS AGUDA <5a. (J02.-) (***)	2.920	78	0	2.920	2.819,9	0,4	1,0
88.-	FARINGITIS AGUDA ≥5a. (J02.-) (***)	8.018	187	0	8.018	1.123,9	1,2	1,0
89.-	AMIGDALITIS AGUDA (J03.-)	45.632	377	0	45.632	5.585,5	6,9	1,0
90.-	NEUMONIAS <1a. (J12-J18) (*)	437	16	0	437	2.043,7	0,1	1,0
91.-	NEUMONIAS 1-4a. (J12-J18) (***)	1.117	2	0	1.117	1.359,4	0,2	1,0
92.-	NEUMONIAS 5a. Y MAS (J12-J18) (***)	2.692	10	25	2.717	380,8	0,4	1,0
93.-	BRONQUIOLITIS AGUDA <2a.(J21.-) (***)	1.836	45	42	1.878	4.431,5	0,3	1,0
94.-	BRONQUITIS AGUDA (J20.-)	22.551	575	0	22.551	2.760,3	3,4	1,0
95.-	BRONQUITIS CRONICA (J41.-,J42.-,J44.8)	501	35	10	511	62,5	0,1	1,1
96.-	ASMA < 10 AÑOS (J45.-) (***)	6.802	240	45	6.847	3.438,8	1,0	1,0
97.-	ASMA ≥ 10 AÑOS (J45.-) (***)	5.797	312	92	5.889	953,1	0,9	1,1
98.-	RINITIS ALERGICA (J30.1-J30.4)	3.587	250	118	3.705	453,5	0,6	1,1
	XI. ENFERMEDADES DEL SISTEMA DIGESTIVO	19.721	2.317	626	20.347	2.490,5	3,1	1,1
99.-	CARIES DENTAL (K02.-)	3.326	408	47	3.373	412,9	0,5	1,1
100.-	GINGIVITIS (K05.0-K05.1)	373	50	12	385	47,1	0,1	1,1
101.-	ESTOMATITIS (K12.0-K12.1)	1.434	166	45	1.479	181,0	0,2	1,1
102.-	GASTRITIS (K29.-)	4.959	679	129	5.088	622,8	0,8	1,1
103.-	APENDICITIS TODAS FORMAS (K35-K37)	889	22	5	894	109,4	0,1	1,0
104.-	HERNIAS CAVIDAD ABDOMINAL (K40.-,K46.-)	770	258	30	800	97,9	0,1	1,3
105.-	COLELITIASIS (K80.-)	745	158	9	754	92,3	0,1	1,2
106.-	PANCREATITIS AGUDA (K85.-)	173	6	10	183	22,4	0,0	1,0
107.-	OTRAS ENF. ESOF.,ESTOMAGO E INTESTINO	7.052	570	339	7.391	904,7	1,1	1,1
	XII. ENF.DE LA PIEL Y TEJ. SUBCUTANEO	19.048	897	339	19.387	2.373,0	2,9	1,0
108.-	ABSCESOS (L02.-)	7.551	290	125	7.676	939,6	1,2	1,0
109.-	CELULITIS (L03.-)	4.199	109	55	4.254	520,7	0,6	1,0
110.-	DERMATITIS (L20.-,L30.-)	3.177	312	116	3.293	403,1	0,5	1,1
111.-	PIODERMITIS (L08.0)	1.568	147	23	1.591	194,7	0,2	1,1
112.-	URTICARIA (L50.-)	2.553	39	20	2.573	314,9	0,4	1,0
	XIII. ENF.SIST.OSTEOMUSC. Y TEJ. CONJUNTIVO	9.372	786	164	9.536	1.167,2	1,4	1,1
113.-	ARTRITIS (M00-M14)	2.536	271	76	2.612	319,7	0,4	1,1
114.-	MIALGIAS (M79.1)	1.936	69	26	1.962	240,2	0,3	1,0
115.-	NEURALGIAS (M79.2)	3.548	317	48	3.596	440,2	0,5	1,1
116.-	BURSITIS (M70.-,M71.-,M75.-M77.-)	1.352	129	14	1.366	167,2	0,2	1,1
	XIV. ENF.DEL SISTEMA GENITO-URINARIO	21.046	3.497	1.845	22.891	2.801,9	3,5	1,2
117.-	INFECCION URINARIA (N39.0)	12.016	1.765	416	12.432	1.521,7	1,9	1,1
118.-	URETRITIS NO GONOCÓCCICA (N34.1)	63	4	0	63	7,7	0,0	1,1
119.-	LEUCORREA NO ESPECIFICADA (N89.8) (**)	853	277	974	1.827	223,6	0,3	1,3
120.-	HEMORR. GENITAL NO ESPEC. HEMBRAS (N93.9) (**)	646	65	49	695	85,1	0,1	1,1
121.-	COLICO NEFRITICO (N23)	5.223	172	283	5.506	673,9	0,8	1,0
122.-	DISMENORREA NO ESPECIFICADA (N94.6) (**)	1.163	67	24	1.187	145,3	0,2	1,1
123.-	SALPINGITIS Y OOFORITIS (N70.-) (**)	72	13	7	79	9,7	0,0	1,2
124.-	ENFERM. INFLAMATORIAS DEL UTERO (N71.-,N72) (**)	1.010	1.134	92	1.102	134,9	0,2	2,1
	XV. EMBARAZO, PARTO Y PUERPERIO (**)	12.900	2.150	337	13.237	6.335,7	2,0	1,2
125.-	HEMORR.3er.TRIM.EMBARAZO (O20.-,O44.-O46.-) (**)	245	0	0	245	117,3	0,0	1,0
126.-	PRE-ECLAMPSIA (O13,O14.-) (**)	145	13	1	146	69,9	0,0	1,1
127.-	ECLAMPSIA (O15.-) (**)	8	1	0	8	3,8	0,0	1,1
128.-	INTENTO FALLIDO DE ABORTO (O07.-) (**)	117	4	0	117	56,0	0,0	1,0
129.-	ABORTO (O00.-O06,O08.-) (**)	518	6	1	519	248,4	0,1	1,0
130.-	TRASTORNOS MAMARIOS DEL PUERPERIO (O91.-O92.-)(**)	93	0	0	93	44,5	0,0	1,0
131.-	OTRAS COMPLIC.DEL EMB.PART. Y PUERPERIO (**)	11.774	2.126	335	12.109	5.795,8	1,8	1,2

MORBILIDAD REGISTRADA POR ENFERMEDADES, APARATOS Y SISTEMAS.

BARINAS, 2011

Continuación

	ENFERMEDADES	NUMERO DE CASOS						
		P	S	X	P + X TOTAL	TASAS	%	CONC. (a**)
	XVIII. SINT.SIG. Y HALLAZGOS ANORMALES	92.257	2.019	883	93.140	11.400,5	14,1	1,0
132.-	CEFALEA (R51)	24.026	1.174	469	24.495	2.998,2	3,7	1,0
133.-	FIEBRE (R50.-)	49.035	354	166	49.201	6.022,3	7,5	1,0
134.-	CONVULSIONES (R56.-)	1.155	122	9	1.164	142,5	0,2	1,1
135.-	ABDOMEN AGUDO (R10.0)	1.506	19	6	1.512	185,1	0,2	1,0
136.-	DOLOR ABDOMINAL (R10.4)	16.535	350	233	16.768	2.052,4	2,5	1,0
	XIX. TRAUMATISMOS Y ENVENENAMIENTOS	31.287	1.768	748	32.035	3.921,2	4,9	1,1
137.-	QUEMADURAS (T20-T32)	1.243	28	15	1.258	154,0	0,2	1,0
138.-	ENVENEN. POR DROG. Y OTRAS SUST. (T36-T50)	49	5	0	49	6,0	0,0	1,1
139.-	HERIDAS	11.449	178	140	11.589	1.418,5	1,8	1,0
140.-	FRACTURAS	4.561	505	46	4.607	563,9	0,7	1,1
141.-	LUXACIONES Y ESGUINCES	2.583	201	7	2.590	317,0	0,4	1,1
142.-	INTOXICACION POR PLAGUICIDAS (T60.-)	90	0	0	90	11,0	0,0	1,0
143.-	CUERPO EXTRAÑO EN ORIFICIO NATURAL (T15.-T19.-)	1.600	6	6	1.606	196,6	0,2	1,0
144.-	OTROS TRAUMATISMOS	9.712	845	534	10.246	1.254,1	1,6	1,1
	XX. CAUSAS EXTERNAS DE MORBILIDAD Y MORT.	4.330	24	28	4.358	533,4	0,7	1,0
145	ACCID. TRANSPORT. TERRESTRE (V01-V89) (a**)	881	8	3	884	108,2	0,1	1,0
146.-	PICADURA DE INSEC. Y OTROS ANIM.(X21-X27,X29)	846	5	5	851	104,2	0,1	1,0
147.-	EMPOZOÑAMIENTO OFIDICO (X20,W59.-)	216	0	0	216	26,4	0,0	1,0
148.-	MORDEDURAS SOSPECHOSAS DE RABIA (A82)	1.926	1	0	1.926	235,7	0,3	1,0
149.-	OTROS ACCIDENTES (a**)	135	5	10	145	17,7	0,0	1,0
150.-	ACCIDENTES DEL HOGAR (a**)	54	4	6	60	7,3	0,0	1,1
151.-	ACCIDENTES LABORALES (a**)	42	1	4	46	5,6	0,0	1,0
152.-	EFECTOS ADVERSOS DE MEDICAMENTOS (Y40-Y57)	230	0	0	230	28,2	0,0	1,0
153.-	EFECTOS ADVERSOS DE VACUNAS (Y58-Y59)	0	0	0	0	0,0	0,0	0,0
	VIOLENCIA FAMILIAR :	699	94	25	724	88,6	0,1	1,1
A.-	**VIOLENCIA FISICA:**	113	30	21	134	16,4	0,0	1,3
154.-	NIÑO	8	5	0	8	7,9	0,0	1,6
155.-	NIÑA	11	4	0	11	11,3	0,0	1,4
156.-	ADOLESCENTE HOMBRE	1	1	0	1	1,2	0,0	2,0
157.-	ADOLESCENTE MUJER	8	1	0	8	9,7	0,0	1,1
158.-	ADULTO	10	0	0	10	33,0	0,0	1,0
159.-	ADULTA	18	0	0	18	9,4	0,0	1,0
160.-	ADULTO MAYOR	32	13	13	45	148,3	0,0	1,4
161.-	ADULTA MAYOR	25	6	8	33	116,7	0,0	1,2
B.-	**VIOLENCIA PSICOLOGICA:**	156	7	4	160	19,6	0,0	1,0
162.-	NIÑO	0	0	0	0	0,0	0,0	0,0
163.-	NIÑA	0	0	0	0	0,0	0,0	0,0
164.-	ADOLESCENTE HOMBRE	8	0	0	8	9,4	0,0	1,0
165.-	ADOLESCENTE MUJER	15	0	2	17	20,7	0,0	1,0
166.-	ADULTO	20	0	0	20	65,9	0,0	1,0
167.-	ADULTA	28	0	2	30	15,7	0,0	1,0
168.-	ADULTO MAYOR	52	7	0	52	171,4	0,0	1,1
169.-	ADULTA MAYOR	33	0	0	33	116,7	0,0	1,0
C.-	**VIOLENCIA SEXUAL:**	430	57	0	430	52,6	0,1	1,1
170.-	NIÑO	83	21	0	83	81,6	0,0	1,3
171.-	NIÑA	24	12	0	24	24,7	0,0	1,5
172.-	ADOLESCENTE HOMBRE	59	8	0	59	69,1	0,0	1,1
173.-	ADOLESCENTE MUJER	50	10	0	50	60,8	0,0	1,2
174.-	ADULTO	89	2	0	89	293,3	0,0	1,0
175.-	ADULTA	80	4	0	80	41,9	0,0	1,1
176.-	ADULTO MAYOR	30	0	0	30	98,9	0,0	1,0
177.-	ADULTA MAYOR	15	0	0	15	53,1	0,0	1,0
	OTRAS CAUSAS DE CONSULTA	99.499	26.363	5.163	104.662	12.810,9	15,9	1,3
178.-	OTRAS CAUSAS DE CONSULTA	99.499	26.363	5.163	104.662	12.810,9	15,9	1,3
	OTROS EVENTOS DE NOTIFICACIÓN	84.906	61	1941	86847	10.630,3	13,2	1,0
179.-	INFECCIÓN POR VIRUS PAPILOMA HUMANO (B97.7)	0	0	0	0	0,0	0,0	0,0
180.-	VIRUELA (B03)	0	0	0	0	0,0	0,0	0,0
181.-	SINDROME DE RUBEOLA CONGÉNITA (P35.0)	0	0	0	0	0,0	0,0	0,0
182.-	CHAGAS AGUDO (B57.1) (a*)	0	0	0	0	0,0	0,0	0,0
183.-	FIEBRE DEL OESTE DEL NILO (A92.3)	0	0	0	0	0,0	0,0	0,0
184.-	PESTE (A20.-)	0	0	0	0	0,0	0,0	0,0
185.-	HANTAVIROSIS SCPH (B33.4)	0	0	0	0	0,0	0,0	0,0
186.-	MONONUCLEOSIS INFECCIOSA (B27.-)	0	0	0	0	0,0	0,0	0,0
187.-	SINUSITIS AGUDA (J01.-)	3.527	0	16	3.543	433,7	0,5	1,0
188.-	LARINGITIS Y TRAQUEITIS AGUDA (J04.-)	170	0	1	171	20,9	0,0	1,0
189.-	LARINGITIS OBSTRUCTIVA Y EPIGLOTITIS (J05.-)	26	0	0	26	3,2	0,0	1,0
190.-	IRA VIAS RESP. SUP. Y SITIOS MULTIPLES NO ESPECIF.(J06.-)	47.994	37	0	47.994	5.874,6	7,3	1,0
191.-	IRA NO ESPECIF.VIAS RESP.INFERIORES (J22)	12.768	9	0	12.768	1.562,8	1,9	1,0
192.-	INFECCION RESPIRATORIA AGUDA GRAVE (J22)	1.142	0	0	1.142	139,8	0,2	1,0
193.-	SINDROME RESPIRATORIO AGUDO SEVERO SARS (U04.9)	0	0	0	0	0,0	0,0	0,0
194.-	ACULIADURA DE ALACRÁN (X22)	0	0	0	0	0,0	0,0	0,0
195.-	RUMOR DE EPIZOOTIAS	0	0	0	0	0,0	0,0	0,0
196.-	PACIENTES HOSPITALIZADOS O REFERIDOS PARA HOSPITALIZACIÓN	19279	15	1924	21203	2.595,3	3,2	1,0
	TOTAL CAUSAS DE CONSULTA	642.700	56.027	16.208	658.908	80.651,8	100,0	1,1

(a*): CHAGAS AGUDO SE INCLUYE EN ENFERMEDAD DE CHAGAS.

(a): ACCIDENTES DE TRANSPORTE TERRESTRE, DEL HOGAR, LABORALES Y OTROS ACCIDENTES, SE EXCLUYEN DEL CONTEO DEL TOTAL DE CAUSAS. SE SUPONEN INCLUIDAS EN HERIDAS, FRACTURAS Y/O LUXACIONES, ESGUINCES Y OTROS TRAUMATISMOS.**

Para calcular las tasas:

(*) : TASAS POR 100.000 N.V.R.

(**) : TASAS ESPECIFICAS POR 100.000 MUJERES ENTRE 15 Y 49 AÑOS DE EDAD.

(***) : TASAS ESPECIFICAS POR 100.000 HABS. DEL CORRESPONDIENTE GRUPO DE EDAD.

Fuente: Epi -15 Dirección de Vigilancia Epidemiológica

MORBILIDAD REGISTRADA RED AMBULATORIA. INFORME EPI-15, CONSOLIDADO DEL AÑO 2011

BARINAS

ORDEN	ENFERMEDADES	Nº	Tasa	%	CONC. (a**)
1	FIEBRE (R50.-)	49.201	6.022,3	7,5	1,0
2	IRA VIAS RESP. SUP. Y SITIOS MULTIPLES NO ESPECIF.(J06.-)	47.994	5.874,6	7,3	1,0
3	AMIGDALITIS AGUDA (J03.-)	45.632	5.585,5	6,9	1,0
4	DIARREAS (A08-A09)	41.842	5.121,6	6,4	3,0
	DIARREAS <1a. (A08.-,A09) (*)	6.369	29.785,3	1,0	1,0
	DIARREAS 1-4a.(A08.-,A09) (**)	11.998	14.601,8	1,8	1,0
	DIARREAS 5a. Y MAS (A08.-,A09) (***)	23.475	3.290,5	3,6	1,0
5	SINDROME VIRAL (B34.-)	25.682	3.143,5	3,9	1,0
6	CEFALEA (R51)	24.495	2.998,2	3,7	1,0
7	BRONQUITIS (J20.-,J41,J42,J44.8)	23.062	2.822,8	3,5	2,1
	BRONQUITIS AGUDA (J20.-)	22.551	2.760,3	3,4	1,0
	BRONQUITIS CRONICA (J41.-,J42.-,J44.8)	511	62,5	0,1	1,1
8	RINOFARINGITIS AGUDA (J00)	21.842	2.673,5	3,3	2,0
	RINOFARINGITIS AGUDA <5a.(J00) (***)	8.783	8.481,8	1,3	1,0
	RINOFARINGITIS AGUDA ≥5a.(J00) (***)	13.059	1.830,5	2,0	1,0
9	DOLOR ABDOMINAL (R10.4)	16.768	2.052,4	2,5	1,0
10	HIPERTENSION ARTERIAL (I10)	13.981	1.711,3	2,1	3,7
	HIPERTENSION ARTERIAL <15a. (I10) (***)	391	137,3	0,1	1,2
	HIPERTENSION ARTERIAL 15-44a. (I10) (***)	4.302	1.144,2	0,7	1,3
	HIPERTENSION ARTERIAL 45a.Y MAS (I10) (***)	9.288	5.942,7	1,4	1,3
11	IRA NO ESPECIF.VIAS RESP.INFERIORES (J22)	12.768	1.562,8	1,9	1,0
12	ASMA (J45)	12.736	1.558,9	1,9	2,1
	ASMA < 10 AÑOS (J45.-) (***)	6.847	3.438,8	1,0	1,0
	ASMA ≥ 10 AÑOS (J45.-) (***)	5.889	953,1	0,9	1,1
13	INFECCION URINARIA (N39.0)	12.432	1.521,7	1,9	1,1
14	OTRAS COMPLIC.DEL EMB.PART. Y PUERPERIO (**)	12.109	5.795,8	1,8	1,2
15	HERIDAS	11.589	1.418,5	1,8	1,0
16	FARINGITIS AGUDA (J02)	10.938	1.338,8	1,7	2,1
	FARINGITIS AGUDA <5a. (J02.-) (***)	2.920	2.819,9	0,4	1,0
	FARINGITIS AGUDA ≥5a. (J02.-) (***)	8.018	1.123,9	1,2	1,0
17	OTROS TRAUMATISMOS	10.246	1.254,1	1,6	1,1
18	OTITIS (H60.-,H65.0-H65.1,H66.-,H65.2-H65.9)	8.894	1.088,6	1,3	4,4
	OTITIS EXTERNA (H60.-)	4.406	539,3	0,7	1,1
	OTITIS MEDIA AGUDA, <5a.(H65.0-H65.1,H66.0,H66.9) (***)	1.923	1.857,1	0,3	1,1
	OTITIS MEDIA AGUDA, ≥5a.(H65.0-H65.1,H66.0,H66.9) (***)	2.387	334,6	0,4	1,1
	OTITIS MEDIA CRONICA (H65.2-H65.9)	178	21,8	0,0	1,2
19	ABSCESOS (L02.-)	7.676	939,6	1,2	1,0
20	OTRAS ENF. ESOF.,ESTOMAGO E INTESTINO	7.391	904,7	1,1	1,1
21	COLICO NEFRITICO (N23)	5.506	673,9	0,8	1,0
22	ANEMIAS (D50-D64)	5.215	638,3	0,8	1,1
23	GASTRITIS (K29.-)	5.088	622,8	0,8	1,1
24	FRACTURAS	4.607	563,9	0,7	1,1
25	NEUMONIAS (J12-J18)	4.271	522,8	0,6	3,0
	NEUMONIAS <1a. (J12-J18) (*)	437	2.043,7	0,1	1,0
	NEUMONIAS 1-4a. (J12-J18) (***)	1.117	1.359,4	0,2	1,0
	NEUMONIAS 5a. Y MAS (J12-J18) (***)	2.717	380,8	0,4	1,0
	PRIMERAS 25 CAUSAS DE CONSULTA	441.965	54.097,5	67,1	
	OTRAS CAUSAS DE CONSULTA	216.943	26.554,3	32,9	
	TOTAL CAUSAS DE CONSULTA	658.908	80.651,8	100,0	1,1

(a) : Concentración; número de consultas realizadas por paciente por la misma causa.**

(b): ACCIDENTES DE TRANSPORTE TERRESTRE, DEL HOGAR, LABORALES Y OTROS ACCIDENTES, SE EXCLUYEN DEL CONTEO DEL TOTAL DE CAUSAS. SE SUPONEN INCLUIDAS EN HERIDAS, FRACTURAS Y/O LUXACIONES, ESGUINCES Y OTROS TRAUMATISMOS.**

(*) : TASAS POR 100.000 N.V.R.

(**) : TASAS ESPECIFICAS POR 100.000 MUJERES ENTRE 15 Y 49 AÑOS DE EDAD.

(***) : TASAS ESPECIFICAS POR 100.000 HABS. DEL CORRESPONDIENTE GRUPO DE EDAD.

NOTA: LA TASA GENERAL DE MORBILIDAD REGISTRADA (TOTAL CAUSAS) ES POR 1.000 HABITANTES.

Fuente: Epi -15 Dirección de Vigilancia Epidemiológica

MORBILIDAD REGISTRADA POR SISTEMAS Y APARATOS.

BARINAS 2011

ORDEN	APARATOS Y SISTEMAS	No.	TASAS	%	CONC.
1	ENFERM. DEL SISTEMA RESPIRATORIO	124.064	15.185,7	18,8	1,0
2	ENFERM. INFECCIOSAS Y PARASITARIAS	83.372	10.204,9	12,7	1,0
	TRANSMISION HIDRICA Y ALIMENTOS	51.279	6.276,7	7,8	1,0
	OTRAS ENF. TRANSMISIBLES	30.634	3.749,7	4,6	1,1
	TRANSMITIDAS POR VECTORES	1.118	136,8	0,2	1,1
	TRANSMISION SEXUAL	185	22,6	0,0	1,1
	TRANSMISION AEREA	90	11,0	0,0	1,7
	PREVENIBLES POR VACUNAS	36	4,4	0,0	1,0
	ENFERMEDADES ZOONOTICAS	30	3,7	0,0	1,0
3	TRAUMATISMOS Y ENVENENAMIENTOS	32.035	3.921,2	4,9	1,1
4	ENF.DEL SISTEMA GENITO-URINARIO	22.891	2.801,9	3,5	1,2
5	ENFERMEDADES DEL SISTEMA DIGESTIVO	20.347	2.490,5	3,1	1,1
6	ENF.DE LA PIEL Y TEJ. SUBCUTANEO	19.387	2.373,0	2,9	1,0
7	ENFERM. DEL SISTEMA CIRCULATORIO	16.094	1.969,9	2,4	1,3
8	EMBARAZO, PARTO Y PUERPERIO(*)	13.237	6.335,7	2,0	1,2
9	ENF.SIST.OSTEOMUSC. Y TEJ. CONJUNTIVO	9.536	1.167,2	1,4	1,1
10	ENF. DEL OIDO Y APOFISIS MASTOIDES	8.894	1.088,6	1,3	1,1
11	ENF. ENDOCRINAS, NUTRIC. Y METABOLICAS	6.109	747,8	0,9	1,7
12	ENF.DE LA SANGRE Y ORG. HEMATOPOY.	5.215	638,3	0,8	1,1
13	ENF.DEL OJO Y SUS ANEXOS	5.101	624,4	0,8	1,2
14	ENF. DEL SISTEMA NERVIOSO	2.708	331,5	0,4	1,1
15	TRAST.MENTALES Y DEL COMPORTAMIENTO	796	97,4	0,1	1,7
16	NEOPLASIAS	526	64,4	0,1	1,2
	CAUSAS EXTERNAS DE TRAUM. Y ENVENEN.(**)	32.035	3.921,2	4,9	1,1
	SUB-TOTAL APARATOS Y SISTEMAS	370.312	45.327,0	56,2	
	SUB-TOTAL SINT.SIG. Y HALLAZG. ANORMALES	93.140	11.400,5	14,1	1,0
	SUB-TOTAL OTRAS CAUSAS DE CONSULTA	195.456	23.924,2	29,7	
	TOTAL CAUSAS DE CONSULTA	658.908	80.651,8	100,0	1,1

(*) : TASAS POR 100.000 MUJERES ENTRE 15 Y 49 a. DE EDAD.

(**): ACCIDENTES DE TRANSPORTE TERRESTRE, DEL HOGAR, LABORALES Y OTROS ACCIDENTES, SE EXCLUYEN DEL CONTEO DEL TOTAL DE CAUSAS. SE SUPONEN INCLUIDAS EN HERIDAS, FRACTURAS Y/O LUXACIONES, ESGUINCES Y OTROS TRAUMATISMOS DEL SISTEMA TRAUMATISMOS Y ENVENENAMIENTOS.

Fuente: Epi -15 Dirección de Vigilancia Epidemiológica

MORBILIDAD REGISTRADA POR ENFERMEDADES INFECCIOSAS Y PARASITARIAS.
BARINAS 2.011

	No.	TASAS	%	CONC.
ENFERMEDADES INFECCIOSAS Y PARASITARIAS	**83.372**	**52.761,1**	**12,7**	**1,0**
A.- TRANSMISION HIDRICA Y ALIMENTOS	**51.279**	**48.833**	**7,8**	**1,0**
DIARREAS 5a. Y MAS (A08.-,A09) (***)	23.475	3.290,5	3,6	1,0
DIARREAS 1-4a.(A08.-,A09) (**)	11.998	14.601,8	1,8	1,0
DIARREAS <1a. (A08.-,A09) (*)	6.369	29.785,3	1,0	1,0
AMIBIASIS (A06.-)	3.934	481,5	0,6	1,0
HELMINTIASIS (B65-B68,B70-B83)	3.766	461,0	0,6	1,1
GIARDIASIS (A07.1)	1.625	198,9	0,2	1,1
HEPATITIS AGUDA TIPO A (B15.-)	79	9,7	0,0	1,0
CASOS ASOC. A BROTES DE ENFERM. TRANSM. POR ALIMENTOS	33	4,0	0,0	1,0
ETA Nº DE BROTES	1	0,1	0,0	1,0
COLERA (A00.-)	0	0,0	0,0	0,0
FIEBRE TIFOIDEA (A01.0)	0	0,0	0,0	0,0
B.- TRANSMISION AEREA	**90**	11,0	0,0	1,7
INFLUENZA (J09-J11) ENF.TIPO INFLUENZA	82	10,0	0,0	1,2
TUBERCULOSIS (A15-A19)	8	1,0	0,0	7,1
C.- TRANSMISION SEXUAL	**185**	**22,6**	**0,0**	**1,1**
INFECCION GONOCOCICA (A54.-)	92	11,3	0,0	1,1
SIFILIS (A51-A53)	88	10,8	0,0	1,1
INFECCION ASINTOMATICA VIH (Z21)	4	0,5	0,0	1,3
ENFERMEDAD VIH/SIDA (B20-B24)	1	0,1	0,0	1,0
SIFILIS CONGENITA (A50)	0	0,0	0,0	0,0
D.- PREVENIBLES POR VACUNAS	**36**	**4,4**	**0,0**	**1,0**
PAROTIDITIS INFECCIOSA (B26.-)	35	4,3	0,0	1,0
OTROS TETANOS (A35)	1	0,1	0,0	1,0
TOSFERINA (A37.-)	0	0,0	0,0	0,0
RUBEOLA (B06.-)	0	0,0	0,0	0,0
POLIOMIELITIS (A80.-)	0	0,0	0,0	0,0
TETANOS NEONATAL (A33) (*)	0	0,0	0,0	0,0
TETANOS OBSTETRICO (A34) (**)	0	0,0	0,0	0,0
DIFTERIA (A36.-)	0	0,0	0,0	0,0
SARAMPION (B05.-)	0	0,0	0,0	0,0
E.- TRANSMITIDAS POR VECTORES	**1.118**	**136,8**	**0,2**	**1,1**
FIEBRE DENGUE (A90)	1.035	126,7	0,2	1,1
DENGUE HEMORRAGICO (A91)	77	9,4	0,0	1,0
PALUDISMO A VIVAX (B51.-)	6	0,7	0,0	1,0
PALUDISMO A FALCIPARUM (B50.-)	0	0,0	0,0	0,0
PALUDISMO MIXTA (B50.-, B51.-, B52.-)	0	0,0	0,0	0,0
ENCEFALITIS EQUINA VENEZOLANA (A92.2)	0	0,0	0,0	0,0
FIEBRE AMARILLA (A95.-)	0	0,0	0,0	0,0
PALUDISMO A MALARIAE (B52.-)	0	0,0	0,0	0,0
LEISHMANIASIS (B55.-)	0	0,0	0,0	0,0
ENFERMEDAD DE CHAGAS (B57.-)	0	0,0	0,0	0,0
ONCOCERCOSIS (B73)	0	0,0	0,0	0,0
F.- ENFERMEDADES ZOONOTICAS	**30**	**3,7**	**0,0**	**1,0**
FIEBRE HEMORRAGICA VENEZOLANA (A96,8)	30	3,7	0,0	1,0
LEPTOSPIROSIS (A27.-)	0	0,0	0,0	0,0
RABIA HUMANA (A82.-)	0	0,0	0,0	0,0
BRUCELOSIS (A23.-)	0	0,0	0,0	0,0
CISTICERCOSIS (B69.-)	0	0,0	0,0	0,0
G.- OTRAS ENF. TRANSMISIBLES	**30.634**	**3.749,7**	**4,6**	**1,1**
SINDROME VIRAL (B34.-)	25.682	3.143,5	3,9	1,0
MICOSIS SUPERFICIAL (B35.-,B36.-)	2.060	252,1	0,3	1,1
ESCABIOSIS (B86)	1.516	185,6	0,2	1,1
VARICELA (B01.-)	1.038	127,1	0,2	1,0
HEPATITIS NO ESPECIF. (B19.-)	301	36,8	0,0	1,0
HEPATITIS AGUDA TIPO B (B16.-)	17	2,1	0,0	1,0
HEPAT. OTRAS AGUD. (B17.-)	13	1,6	0,0	1,2
HEPATITIS AGUDA TIPO C (B17.1)	4	0,5	0,0	1,0
LEPRA (A30.-)	2	0,2	0,0	1,0
ENFERMEDAD MENINGOCÓCICA (A39.9)	1	0,1	0,0	1,0
MENINGITIS BACTERIANA (G00.-)	0	0,0	0,0	0,0
MENINGITIS VIRAL (A87.-)	0	0,0	0,0	0,0
MENINGITIS MENINGOCOCICA (A39.0)	0	0,0	0,0	0,0

Concentración; número de consultas realizadas por cada paciente por la misma causa.
(*) TASAS ESPECIFICAS POR 100.000 NVR.
(**) TASAS ESPECIFICAS POR 100.000 INDIVIDUOS DEL GRUPO CORRESPONDIENTE.
Fuente: Epi -15 Dirección de Vigilancia Epidemiológica

MORBILIDAD REGISTRADA POR ENFERMEDADES DEL SISTEMA RESPIRATORIO.

BARINAS 2.011

ENFERMEDADES	No.	TASAS	%	CONC.
AMIGDALITIS AGUDA (J03.-)	45.632	5.585,5	36,8	1,0
BRONQUITIS AGUDA (J20.-)	22.551	2.760,3	18,2	1,0
RINOFARINGITIS AGUDA ≥5a.(J00) (***)	13.059	1.830,5	10,5	1,0
RINOFARINGITIS AGUDA <5a.(J00) (***)	8.783	8.481,8	7,1	1,0
FARINGITIS AGUDA ≥5a. (J02.-) (***)	8.018	1.123,9	6,5	1,0
ASMA < 10 AÑOS (J45.-) (***)	6.847	3.438,8	5,5	1,0
ASMA ≥ 10 AÑOS (J45.-) (***)	5.889	953,1	4,7	1,1
RINITIS ALERGICA (J30.1-J30.4)	3.705	453,5	3,0	1,1
FARINGITIS AGUDA <5a. (J02.-) (***)	2.920	2.819,9	2,4	1,0
NEUMONIAS 5a. Y MAS (J12-J18) (***)	2.717	380,8	2,2	1,0
BRONQUIOLITIS AGUDA <2a.(J21.-) (***)	1.878	4.431,5	1,5	1,0
NEUMONIAS 1-4a. (J12-J18) (***)	1.117	1.359,4	0,9	1,0
BRONQUITIS CRONICA (J41.-,J42.-,J44.8)	511	62,5	0,4	1,1
NEUMONIAS <1a. (J12-J18) (*)	437	2.043,7	0,4	1,0
TOTAL:	**124.064**	**35.725,2**	**100,0**	**1,0**

Concentración; número de consultas realizadas por cada paciente por la misma causa.

(*) TASAS ESPECIFICAS POR 100.000 NVR.

(**) TASAS ESPECIFICAS POR 100.000 INDIVIDUOS DEL GRUPO CORRESPONDIENTE.

Fuente: Epi -15 Dirección de Vigilancia Epidemiológica

MORBILIDAD REGISTRADA POR ENFERMEDADES DEL SISTEMA DIGESTIVO

BARINAS 2.011

ENFERMEDADES	No.	TASAS	%	CONC.
OTRAS ENF. ESOF.,ESTOMAGO E INTESTINO	7.391	904,7	36,3	1,1
GASTRITIS (K29.-)	5.088	622,8	25,0	1,1
CARIES DENTAL (K02.-)	3.373	412,9	16,6	1,1
ESTOMATITIS (K12.0-K12.1)	1.479	181,0	7,3	1,1
APENDICITIS TODAS FORMAS (K35-K37)	894	109,4	4,4	1,0
HERNIAS CAVIDAD ABDOMINAL (K40.-,K46.-)	800	97,9	3,9	1,3
COLELITIASIS (K80.-)	754	92,3	3,7	1,2
GINGIVITIS (K05.0-K05.1)	385	47,1	1,9	1,1
PANCREATITIS AGUDA (K85.-)	183	22,4	0,9	1,0
TOTAL:	**20.347**	**2.468,1**	**99,1**	**1,1**

Concentración; número de consultas realizadas por cada paciente por la misma causa.

TASAS ESPECIFICAS POR 100.000 HABITANTES.

Fuente: Epi -15 Dirección de Vigilancia Epidemiológica

MORBILIDAD REGISTRADA POR TRAUMATISMOS Y ENVENENAMIENTOS.

BARINAS 2.011

ENFERMEDADES	No.	TASAS	%	CONC.
HERIDAS	11.589	1.418,5	36,2	1,0
OTROS TRAUMATISMOS	10.246	1.254,1	32,0	1,1
FRACTURAS	4.607	563,9	14,4	1,1
LUXACIONES Y ESGUINCES	2.590	317,0	8,1	1,1
CUERPO EXTRAÑO EN ORIFICIO NATURAL (T15.-T19.-)	1.606	196,6	5,0	1,0
QUEMADURAS (T20-T32)	1.258	154,0	3,9	1,0
INTOXICACION POR PLAGUICIDAS (T60.-)	90	11,0	0,3	1,0
ENVENEN. POR DROG. Y OTRAS SUST. (T36-T50)	49	6,0	0,2	1,1
TOTAL:	**32.035**	**3.921,2**	**100,0**	**1,1**

Concentración; número de consultas realizadas por cada paciente por la misma causa.

TASAS ESPECIFICAS POR 100.000 HABITANTES.

Fuente: Epi -15 Dirección de Vigilancia Epidemiológica

CAUSAS EXTERNAS DE MORBILIDAD
BARINAS 2.011

ENFERMEDADES	No.	TASAS	%	CONC.
MORDEDURAS SOSPECHOSAS DE RABIA (A82)	1.926	235,7	44,2	1,0
ACCID. TRANSPORT. TERRESTRE (V01-V89) (a**)	884	108,2	20,3	1,0
PICADURA DE INSEC. Y OTROS ANIM.(X21-X27,X29)	851	104,2	19,5	1,0
EFECTOS ADVERSOS DE MEDICAMENTOS (Y40-Y57)	230	28,2	5,3	1,0
EMPOZOÑAMIENTO OFIDICO (X20,W59.-)	216	26,4	5,0	1,0
OTROS ACCIDENTES (a**)	145	17,7	3,3	1,0
ACCIDENTES DEL HOGAR (a**)	60	7,3	1,4	1,1
ACCIDENTES LABORALES (a**)	46	5,6	1,1	1,0
EFECTOS ADVERSOS DE VACUNAS (Y58-Y59)	0	0,0	0,0	0,0
TOTAL:	**4.358**	**533,4**	**100,0**	**1,0**

Concentración; número de consultas realizadas por cada paciente por la misma causa.
TASAS ESPECIFICAS POR 100.000 HABITANTES.
Fuente: Epi -15 Dirección de Vigilancia Epidemiológica

MORBILIDAD REGISTRADA POR SINTOMAS, SIGNOS Y HALLAZGOS ANORMALES.
BARINAS 2.011

ENFERMEDADES	No.	TASAS	%	CONC.
FIEBRE (R50.-)	49.201	6.022,3	52,8	1,0
CEFALEA (R51)	24.495	2.998,2	26,3	1,0
DOLOR ABDOMINAL (R10.4)	16.768	2.052,4	18,0	1,0
ABDOMEN AGUDO (R10.0)	1.512	185,1	1,6	1,0
CONVULSIONES (R56.-)	1.164	142,5	1,2	1,1
TOTAL:	**93.140**	**11.400,5**	**100,0**	**1,0**

Concentración; número de consultas realizadas por cada paciente por la misma causa.
TASAS ESPECIFICAS POR 100.000 HABITANTES.
Fuente: Epi -15 Dirección de Vigilancia Epidemiológica

MORBILIDAD REGISTRADA AGRUPADA SEGÚN SINDROME FEBRÍL ERUPTIVO
BARINAS 2.011

ENFERMEDADES	No.	TASAS	%	CONC.
VARICELA (B01.-)	1.038	127,1	50,1	1,0
FIEBRE DENGUE (A90)	1.035	126,7	49,9	1,1
RUBEOLA (B06.-)	0	0,0	0,0	0,0
SARAMPION (B05.-)	0	0,0	0,0	0,0
TOTAL:	**2.073**	**253,7**	**100,0**	**0,5**

Concentración; número de consultas realizadas por cada paciente por la misma causa.
TASAS ESPECIFICAS POR 100.000 HABITANTES.
Fuente: Epi -15 Dirección de Vigilancia Epidemiológica

MORBILIDAD REGISTRADA AGRUPADA SEGÚN SINDROME FEBRÍL HEMORRÁGICO.
BARINAS 2.011

ENFERMEDADES	No.	TASAS	%	CONC.
DENGUE HEMORRAGICO (A91)	77	9,4	72,0	1,0
FIEBRE HEMORRAGICA VENEZOLANA (A96,8)	30	3,7	28,0	1,0
TOTAL:	**107**	**13,1**	**100,0**	**1,0**

Concentración; número de consultas realizadas por cada paciente por la misma causa.
TASAS ESPECIFICAS POR 100.000 HABITANTES.
Fuente: Epi -15 Dirección de Vigilancia Epidemiológica

MORBILIDAD REGISTRADA AGRUPADA SEGÚN SINDROME FEBRÍL ICTÉRICO.
BARINAS 2.011

ENFERMEDADES	No.	TASAS	%	CONC.
HEPATITIS NO ESPECIF. (B19.-)	301	36,8	71,7	1,0
HEPATITIS AGUDA TIPO A (B15.-)	79	9,7	18,8	1,0
HEPATITIS AGUDA TIPO B (B16.-)	17	2,1	4,0	1,0
HEPAT. OTRAS AGUD. (B17.-)	13	1,6	3,1	1,2
PALUDISMO (B50, B51, B52)	6	0,7	1,4	1,0
HEPATITIS AGUDA TIPO C (B17.1, B18,2)	4	0,5	1,0	1,0
LEPTOSPIROSIS (A27.-)	0	0,0	0,0	0,0
FIEBRE AMARILLA (A95.-)	0	0,0	0,0	0,0
TOTAL:	**420**	**51,4**	**100,0**	**0,8**

Concentración; número de consultas realizadas por cada paciente por la misma causa.
TASAS ESPECIFICAS POR 100.000 HABITANTES.
Fuente: Epi -15 Dirección de Vigilancia Epidemiológica

MORBILIDAD REGISTRADA AGRUPADA SEGÚN SINDROME RESPIRATORIO.
BARINAS 2.011

ENFERMEDADES	No.	TASAS	%	CONC.
AMIGDALITIS AGUDA (J03.-)	45.632	5.585,5	42,4	1,0
BRONQUITIS (J20.-,J41,J42,J44.8)	23.062	2.822,8	21,4	2,1
RINOFARINGITIS AGUDA (J00)	21.842	2.673,5	20,3	2,0
FARINGITIS AGUDA(J02.-)	10.938	1.338,8	10,2	2,1
NEUMONIAS (J12-J18)	4.271	522,8	4,0	3,0
BRONQUIOLITIS AGUDA <2a.(J21.-) (*)	1.878	4.431,5	1,7	1,0
INFLUENZA (J10-J11)	82	10,0	0,1	1,2
TUBERCULOSIS (A15-A19)	8	1,0	0,0	7,1
TOSFERINA (A37.-)	0	0,0	0,0	0,0
DIFTERIA (A36.-)	0	0,0	0,0	0,0
TOTAL:	**107.713**	**17.386,0**	**100,0**	**2,0**

Concentración; número de consultas realizadas por cada paciente por la misma causa.
(*) TASAS ESPECIFICAS POR 100.000 HABITANTES MENORES DE 2 AÑOS DE EDAD.
TASAS ESPECIFICAS POR 100.000 HABITANTES.
Fuente: Epi -15 Dirección de Vigilancia Epidemiológica

MORBILIDAD REGISTRADA AGRUPADA SEGÚN SINDROME GASTROINTESTINAL.
BARINAS 2.011

ENFERMEDADES	No.	TASAS	%	CONC.
DIARREAS (A08-A09)	41.842	5.121,6	81,8	3,0
AMIBIASIS (A06.-)	3.934	481,5	7,7	1,0
HELMINTIASIS (B65-B68,B70-B83)	3.766	461,0	7,4	1,1
GIARDIASIS (A07.1)	1.625	198,9	3,2	1,1
COLERA (A00.-)	0	0,0	0,0	0,0
FIEBRE TIFOIDEA (A01.0)	0	0,0	0,0	0,0
TOTAL:	**51.167**	**6.263,0**	**100,0**	**1,1**

Concentración; número de consultas realizadas por cada paciente por la misma causa.
TASAS ESPECIFICAS POR 100.000 HABITANTES.
Fuente: Epi -15 Dirección de Vigilancia Epidemiológica

MORBILIDAD REGISTRADA AGRUPADA SEGÚN SINDROME NEUROLÓGICO.
BARINAS 2.011

ENFERMEDADES	No.	TASAS	%	CONC.
TETANOS (A33-A35)	1	0,1	100,0	1,0
MENINGITIS ESPECIFICADAS (A39.0, A87, G00)	0	0,0	0,0	0,0
PARALISIS FLACIDA <15a. (G82.0) (*)	0	0,0	0,0	0,0
CISTICERCOSIS (B69.-)	0	0,0	0,0	0,0
POLIOMIELITIS (A80.-)	0	0,0	0,0	0,0
ENCEFALITIS EQUINA VENEZOLANA (A92.2)	0	0,0	0,0	0,0
RABIA HUMANA (A82.-)	0	0,0	0,0	0,0
TOTAL:	**1**	**0,1**	**100,0**	**0,1**

Concentración; número de consultas realizadas por cada paciente por la misma causa.
(*) TASAS ESPECIFICAS POR 100.000 HABITANTES MENORES DE 15 AÑOS DE EDAD.
TASAS ESPECIFICAS POR 100.000 HABITANTES.
Fuente: Epi -15 Dirección de Vigilancia Epidemiológica

MORBILIDAD AGRUPADA SEGÚN SINDROME FEBRÍL CON LINFOADENOPATIA.
BARINAS 2.011

ENFERMEDADES	No.	TASAS	%	CONC.
ENFERMEDAD VIH/SIDA (B20-B24)	1	0,1	100,0	1,0
ENFERMEDAD DE CHAGAS (B57)	0	0,0	0,0	0,0
LEISHMANIASIS (B55.-)	0	0,0	0,0	0,0
ONCOCERCOSIS (B73)	0	0,0	0,0	0,0
TOTAL:	**1**	**0,1**	**100,0**	**0,3**

Concentración; número de consultas realizadas por cada paciente por la misma causa.
TASAS ESPECIFICAS POR 100.000 HABITANTES.
Fuente: Epi -15 Dirección de Vigilancia Epidemiológica

MORBILIDAD REGISTRADA POR ENFERMEDADES, APARATOS Y SISTEMAS.

BOLÍVAR, 2011

	ENFERMEDADES	NUMERO DE CASOS						
		P	S	X	P + X TOTAL	TASAS	%	CONC. (a**)
	I.- ENFERM. INFECCIOSAS Y PARASITARIAS	95.294	10.753	79.267	174.561	10.591,6	14,1	1,1
	Ia.- TRANSMISION HIDRICA Y ALIMENTOS	40.593	2.798	55.120	95.713	5.807,4	7,7	1,1
1.-	COLERA (A00.-)	0	0	0	0	0,0	0,0	0,0
2.-	AMIBIASIS (A06.-)	1.647	94	3.235	4.882	296,2	0,4	1,1
3.-	DIARREAS <1a. (A08.-,A09) (*)	6.530	234	3.184	9.714	29.343,9	0,8	1,0
4.-	DIARREAS 1-4a.(A08.-,A09) (**)	9.691	245	10.322	20.013	16.176,7	1,6	1,0
5.-	DIARREAS 5a. Y MAS (A08.-,A09) (***)	12.705	313	36.251	48.956	3.282,8	3,9	1,0
6.-	GIARDIASIS (A07.1)	1.860	350	440	2.300	139,6	0,2	1,2
7.-	HELMINTIASIS (B65-B68,B70-B83)	8.006	1.555	1.656	9.662	586,2	0,8	1,2
8.-	FIEBRE TIFOIDEA (A01.0)	0	0	0	0	0,0	0,0	0,0
9.-	ETA Nº DE BROTES	4	0	0	4	0,2	0,0	1,0
10.-	CASOS ASOC. A BROTES DE ENFERM. TRANSM. POR ALIMENTOS	85	0	0	85	5,2	0,0	1,0
11.-	HEPATITIS AGUDA TIPO A (B15.-)	69	7	32	101	6,1	0,0	1,1
	Ib.- TRANSMISION AEREA	141	229	0	141	8,6	0,0	2,6
12.-	TUBERCULOSIS (A15-A19)	125	212	0	125	7,6	0,0	2,7
13.-	INFLUENZA (J09-J11) ENF.TIPO INFLUENZA	16	17	0	16	1,0	0,0	2,1
	Ic.- TRANSMISION SEXUAL	1.148	2.867	102	1.250	75,8	0,1	3,5
14.-	INFECCION GONOCOCICA (A54.-)	255	154	17	272	16,5	0,0	1,6
15.-	SIFILIS (A51-A53)	698	690	85	783	47,5	0,1	2,0
16.-	SIFILIS CONGENITA (A50)	22	17	0	22	1,3	0,0	1,8
17.-	INFECCION ASINTOMATICA VIH (Z21)	83	1.689	0	83	5,0	0,0	21,3
18.-	ENFERMEDAD VIH/SIDA (B20-B24)	112	334	0	112	6,8	0,0	4,0
	Id.- PREVENIBLES POR VACUNAS	164	5	387	551	33,4	0,0	1,0
19.-	POLIOMIELITIS (A80.-)	0	0	0	0	0,0	0,0	0,0
20.-	TOSFERINA (A37.-)	42	0	365	407	24,7	0,0	1,0
21.-	PAROTIDITIS INFECCIOSA (B26.-)	109	3	22	131	7,9	0,0	1,0
22.-	TETANOS NEONATAL (A33) (*)	0	0	0	0	0,0	0,0	0,0
23.-	TETANOS OBSTETRICO (A34) (**)	0	0	0	0	0,0	0,0	0,0
24.-	OTROS TETANOS (A35)	0	2	0	0	0,0	0,0	0,0
25.-	DIFTERIA (A36.-)	0	0	0	0	0,0	0,0	0,0
26.-	SARAMPION (B05.-)	6	0	0	6	0,4	0,0	1,0
27.-	RUBEOLA (B06.-)	7	0	0	7	0,4	0,0	1,0
	Ie.- TRANSMITIDAS POR VECTORES	21.411	378	19.995	41.406	2.512,3	3,3	1,0
28.-	FIEBRE DENGUE (A90)	1.845	234	0	1.845	111,9	0,1	1,1
29.-	DENGUE HEMORRAGICO (A91)	16	2	0	16	1,0	0,0	1,1
30.-	ENCEFALITIS EQUINA VENEZOLANA (A92.2)	0	0	0	0	0,0	0,0	0,0
31.-	FIEBRE AMARILLA (A95.-)	0	0	0	0	0,0	0,0	0,0
32.-	PALUDISMO A FALCIPARUM (B50.-)	4.780	0	4.404	9.184	557,2	0,7	1,0
33.-	PALUDISMO A VIVAX (B51.-)	13.982	0	14.767	28.749	1.744,4	2,3	1,0
34.-	PALUDISMO A MALARIAE (B52.-)	0	0	0	0	0,0	0,0	0,0
35.-	PALUDISMO MIXTA (B50.-, B51.-, B52.-)	587	0	780	1.367	82,9	0,1	1,0
36.-	LEISHMANIASIS (B55.-)	195	136	44	239	14,5	0,0	1,7
37.-	ENFERMEDAD DE CHAGAS (B57.-)	6	6	0	6	0,4	0,0	2,0
38.-	ONCOCERCOSIS (B73)	0	0	0	0	0,0	0,0	0,0
	If.- ENFERMEDADES ZOONOTICAS	6	1	0	6	0,4	0,0	1,2
39.-	RABIA HUMANA (A82.-)	0	0	0	0	0,0	0,0	0,0
40.-	FIEBRE HEMORRAGICA VENEZOLANA (A96,8)	0	0	0	0	0,0	0,0	0,0
41.-	LEPTOSPIROSIS (A27.-)	5	1	0	5	0,3	0,0	1,2
42.-	BRUCELOSIS (A23.-)	0	0	0	0	0,0	0,0	0,0
43.-	CISTICERCOSIS (B69.-)	1	0	0	1	0,1	0,0	1,0

MORBILIDAD REGISTRADA POR ENFERMEDADES, APARATOS Y SISTEMAS.

BOLÍVAR, 2011

Continuación

	ENFERMEDADES	NUMERO DE CASOS						
		P	S	X	P + X TOTAL	TASAS	%	CONC. (a**)
	Ig.- OTRAS ENF. TRANSMISIBLES	31.831	4.475	3.663	35.494	2.153,6	2,9	1,1
44.-	MENINGITIS VIRAL (A87.-)	1	1	0	1	0,1	0,0	2,0
45.-	MENINGITIS BACTERIANA (G00.-)	18	0	0	18	1,1	0,0	1,0
46.-	MENINGITIS MENINGOCOCICA (A39.0)	4	0	0	4	0,2	0,0	1,0
47.-	ENFERMEDAD MENINGOCÓCICA (A39.9)	3	0	0	3	0,2	0,0	1,0
48.-	VARICELA (B01.-)	1.009	49	653	1.662	100,8	0,1	1,0
49.-	HEPATITIS AGUDA TIPO B (B16.-)	119	0	0	119	7,2	0,0	1,0
50.-	HEPATITIS AGUDA TIPO C (B17.1)	22	1	0	22	1,3	0,0	1,0
51.-	HEPAT. OTRAS AGUD. (B17.-)	88	135	0	88	5,3	0,0	2,5
52.-	HEPATITIS NO ESPECIF. (B19.-)	77	1	0	77	4,7	0,0	1,0
53.-	SINDROME VIRAL (B34.-)	22.435	2.800	1.197	23.632	1.433,9	1,9	1,1
54.-	ESCABIOSIS (B86)	2.987	411	738	3.725	226,0	0,3	1,1
55.-	MICOSIS SUPERFICIAL (B35.-,B36.-)	5.023	696	1.066	6.089	369,5	0,5	1,1
56.-	LEPRA (A30.-)	45	381	9	54	3,3	0,0	9,5
	II. NEOPLASIAS	773	1.810	29	802	48,7	0,1	3,3
57.-	NEOPLASIAS (C00-D48)	773	1.810	29	802	48,7	0,1	3,3
	III. ENF.DE LA SANGRE Y ORG. HEMATOPOY.	10.424	2.811	2.915	13.339	809,4	1,1	1,3
58.-	ANEMIAS (D50-D64)	10.424	2.811	2.915	13.339	809,4	1,1	1,3
	IV. ENF. ENDOCRINAS, NUTRIC. Y METABOLICAS	9.199	6.704	3.493	12.692	770,1	1,0	1,7
59.-	TRASTORNOS TIROIDEOS (E00-E07)	265	148	38	303	18,4	0,0	1,6
60.-	DIABETES MELLITUS < 25 AÑOS (E10.-,E14.-)	632	258	46	678	84,1	0,1	1,4
61.-	DIABETES MELLITUS ≥ 25 AÑOS (E10.-,E14.-)	4.396	4.864	821	5.217	619,8	0,4	2,1
62.-	DESNUTRICION LEVE <15a.(E44.1)	659	206	500	1.159	244,7	0,1	1,3
63.-	DESNUTRICION MODERADA <15a.(E44.0)	290	101	111	401	84,7	0,0	1,3
64.-	DESNUTRICION GRAVE <15a. (E40-E43,E45)	62	14	4	66	13,9	0,0	1,2
65.-	OBESIDAD (E66.-)	2.895	1.113	1.973	4.868	295,4	0,4	1,4
	V. TRAST.MENTALES Y DEL COMPORTAMIENTO	2.001	2.713	315	2.316	140,5	0,2	2,4
66.-	TRAST.MENTALES Y DEL COMPORT. (F00-F99)	2.001	2.713	315	2.316	140,5	0,2	2,4
	VI. ENF. DEL SISTEMA NERVIOSO	3.914	1.222	332	4.246	257,6	0,3	1,3
67.-	PARALISIS FLACIDA <15a. (G82.0) (***)	1	10	0	1	0,2	0,0	**11,0**
68.-	EPILEPSIA (G40.-,G41.-)	561	509	21	582	35,3	0,0	**1,9**
69.-	MIGRAÑA (G43.-)	3.352	703	311	3.663	222,3	0,3	1,2
	VII. ENF.DEL OJO Y SUS ANEXOS	7.454	1.068	643	8.097	491,3	0,7	1,1
70.-	CONJUNTIVITIS (H10.-)	5.195	688	227	5.422	329,0	0,4	1,1
71.-	OTRAS ENF. DEL OJO (H00-H09,H11-H59)	2.259	380	416	2.675	162,3	0,2	1,2
	VIII. ENF. DEL OIDO Y APOFISIS MASTOIDES	9.439	929	439	9.878	599,4	0,8	1,1
72.-	OTITIS EXTERNA (H60.-)	3.443	273	251	3.694	224,1	0,3	1,1
73.-	OTITIS MEDIA AGUDA, <5a.(H65.0-H65.1,H66.0,H66.9) (***)	2.470	229	86	2.556	1.629,9	0,2	1,1
74.-	OTITIS MEDIA AGUDA, ≥5a.(H65.0-H65.1,H66.0,H66.9) (***)	3.366	387	99	3.465	232,3	0,3	1,1
75.-	OTITIS MEDIA CRONICA (H65.2-H65.9)	160	40	3	163	9,9	0,0	**1,3**
	IX. ENFERM. DEL SISTEMA CIRCULATORIO	27.423	15.502	3.797	31.220	1.894,3	2,5	1,6
76.-	FIEBRE REUMAT. Y ENF.CARD.REUM. CRON.(I00-I09)	2	8	0	2	0,1	0,0	5,0
77.-	HIPERTENSION ARTERIAL <15a. (I10) (***)	523	121	55	578	122,0	0,0	1,2
78.-	HIPERTENSION ARTERIAL 15-44a. (I10) (***)	7.345	3.160	847	8.192	992,7	0,7	1,4
79.-	HIPERTENSION ARTERIAL 45a.Y MAS (I10) (***)	16.377	11.264	1.958	18.335	5.248,9	1,5	1,7
80.-	ENF.ISQUEMICAS DEL CORAZON (I20.-,I22.-,I25.-)	752	178	18	770	46,7	0,1	1,2
81.-	INFARTO AGUDO DEL MIOCARDIO < 45a. (I21.-)	13	4	0	13	0,8	0,0	1,3
82.-	INFARTO AGUDO DEL MIOCARDIO 45a. Y MAS (I21.-)	5	0	0	5	0,3	0,0	1,0
83.-	ENF. CEREBROVASCULARES (I60-I69)	921	282	101	1.022	62,0	0,1	1,3
84.-	VARICES DE MIEMBROS INFERIORES (I83.-)	1.485	485	818	2.303	139,7	0,2	1,3

MORBILIDAD REGISTRADA POR ENFERMEDADES, APARATOS Y SISTEMAS.

BOLÍVAR, 2011

Continuación

	ENFERMEDADES	NUMERO DE CASOS						
		P	S	X	P + X TOTAL	TASAS	%	CONC. (a**)
	X. ENFERM. DEL SISTEMA RESPIRATORIO	97.859	6.290	141.763	239.622	14.539,2	19,3	1,1
85.-	RINOFARINGITIS AGUDA <5a.(J00) (***)	9.791	594	9.034	18.825	12.004,3	1,5	1,1
86.-	RINOFARINGITIS AGUDA ≥5a.(J00) (***)	5.807	361	21.089	26.896	1.803,5	2,2	1,1
87.-	FARINGITIS AGUDA <5a. (J02.-) (***)	1.798	54	1.864	3.662	2.335,2	0,3	1,0
88.-	FARINGITIS AGUDA ≥5a. (J02.-) (***)	3.553	155	14.736	18.289	1.226,4	1,5	1,0
89.-	AMIGDALITIS AGUDA (J03.-)	14.254	449	53.579	67.833	4.115,8	5,5	1,0
90.-	NEUMONIAS <1a. (J12-J18) (*)	767	13	256	1.023	3.090,3	0,1	1,0
91.-	NEUMONIAS 1-4a. (J12-J18) (***)	1.493	41	1.176	2.669	2.157,4	0,2	1,0
92.-	NEUMONIAS 5a. Y MAS (J12-J18) (***)	1.576	47	4.424	6.000	402,3	0,5	1,0
93.-	BRONQUIOLITIS AGUDA <2a.(J21.-) (***)	3.241	152	794	4.035	6.182,6	0,3	1,0
94.-	BRONQUITIS AGUDA (J20.-)	10.274	507	34.098	44.372	2.692,3	3,6	1,0
95.-	BRONQUITIS CRONICA (J41.-,J42.-,J44.8)	136	109	6	142	8,6	0,0	1,8
96.-	ASMA < 10 AÑOS (J45.-) (***)	11.417	1.420	182	11.599	3.786,7	0,9	1,1
97.-	ASMA ≥ 10 AÑOS (J45.-) (***)	8.806	1.679	299	9.105	775,2	0,7	1,2
98.-	RINITIS ALERGICA (J30.1-J30.4)	24.946	709	226	25.172	1.527,3	2,0	1,0
	XI. ENFERMEDADES DEL SISTEMA DIGESTIVO	30.446	6.737	6.339	36.785	2.232,0	3,0	1,2
99.-	CARIES DENTAL (K02.-)	7.532	1.841	4.062	11.594	703,5	0,9	1,2
100.-	GINGIVITIS (K05.0-K05.1)	1.156	413	208	1.364	82,8	0,1	1,4
101.-	ESTOMATITIS (K12.0-K12.1)	1.463	210	194	1.657	100,5	0,1	1,1
102.-	GASTRITIS (K29.-)	7.131	1.330	758	7.889	478,7	0,6	1,2
103.-	APENDICITIS TODAS FORMAS (K35-K37)	877	75	9	886	53,8	0,1	1,1
104.-	HERNIAS CAVIDAD ABDOMINAL (K40.-,K46.-)	4.138	1.190	375	4.513	273,8	0,4	1,3
105.-	COLELITIASIS (K80.-)	860	216	123	983	59,6	0,1	1,3
106.-	PANCREATITIS AGUDA (K85.-)	94	15	21	115	7,0	0,0	1,2
107.-	OTRAS ENF. ESOF.,ESTOMAGO E INTESTINO	7.195	1.447	589	7.784	472,3	0,6	1,2
	XII. ENF.DE LA PIEL Y TEJ. SUBCUTANEO	32.967	3.691	2.239	35.206	2.136,1	2,8	1,1
108.-	ABSCESOS (L02.-)	8.231	721	455	8.686	527,0	0,7	1,1
109.-	CELULITIS (L03.-)	9.309	620	245	9.554	579,7	0,8	1,1
110.-	DERMATITIS (L20.-,L30.-)	7.063	1.554	823	7.886	478,5	0,6	1,2
111.-	PIODERMITIS (L08.0)	3.842	505	427	4.269	259,0	0,3	1,1
112.-	URTICARIA (L50.-)	4.522	291	289	4.811	291,9	0,4	1,1
	XIII. ENF.SIST.OSTEOMUSC. Y TEJ. CONJUNTIVO	15.111	3.741	1.501	16.612	1.007,9	1,3	1,2
113.-	ARTRITIS (M00-M14)	2.200	1.296	256	2.456	149,0	0,2	1,6
114.-	MIALGIAS (M79.1)	4.990	993	712	5.702	346,0	0,5	1,2
115.-	NEURALGIAS (M79.2)	5.702	972	423	6.125	371,6	0,5	1,2
116.-	BURSITIS (M70.-,M71.-,M75.-M77.-)	2.219	480	110	2.329	141,3	0,2	1,2
	XIV. ENF.DEL SISTEMA GENITO-URINARIO	35.505	7.371	4.818	40.323	2.446,6	3,3	1,2
117.-	INFECCION URINARIA (N39.0)	17.313	3.156	1.833	19.146	1.161,7	1,5	1,2
118.-	URETRITIS NO GONOCÓCCICA (N34.1)	52	12	2	54	3,3	0,0	1,2
119.-	LEUCORREA NO ESPECIFICADA (N89.8) (**)	5.883	1.365	1.437	7.320	444,1	0,6	1,2
120.-	HEMORR. GENITAL NO ESPEC. HEMBRAS (N93.9) (**)	1.727	304	234	1.961	119,0	0,2	1,2
121.-	COLICO NEFRITICO (N23)	5.305	528	219	5.524	335,2	0,4	1,1
122.-	DISMENORREA NO ESPECIFICADA (N94.6) (**)	2.575	701	242	2.817	170,9	0,2	1,3
123.-	SALPINGITIS Y OOFORITIS (N70.-) (**)	351	178	184	535	32,5	0,0	1,5
124.-	ENFERM. INFLAMATORIAS DEL UTERO (N71.-,N72) (**)	2.299	1.127	667	2.966	180,0	0,2	1,5
	XV. EMBARAZO, PARTO Y PUERPERIO (**)	15.482	2.101	689	16.171	3.193,2	1,3	1,1
125.-	HEMORR.3er.TRIM.EMBARAZO (O20.-,O44.-O46.-) (**)	3.449	707	231	3.680	726,7	0,3	1,2
126.-	PRE-ECLAMPSIA (O13,O14.-) (**)	401	75	32	433	85,5	0,0	1,2
127.-	ECLAMPSIA (O15.-) (**)	85	13	1	86	17,0	0,0	1,2
128.-	INTENTO FALLIDO DE ABORTO (O07.-) (**)	180	100	5	185	36,5	0,0	1,6
129.-	ABORTO (O00.-O06,O08.-) (**)	1.921	6	8	1.929	380,9	0,2	1,0
130.-	TRASTORNOS MAMARIOS DEL PUERPERIO (O91.-O92.-)(**)	397	141	17	414	81,8	0,0	1,4
131.-	OTRAS COMPLIC.DEL EMB.PART. Y PUERPERIO (**)	9.049	1.059	395	9.444	1.864,9	0,8	1,1

MORBILIDAD REGISTRADA POR ENFERMEDADES, APARATOS Y SISTEMAS.

BOLÍVAR, 2011

Continuación

	ENFERMEDADES	NUMERO DE CASOS						
		P	S	X	P + X TOTAL	TASAS	%	CONC. (a**)
	XVIII. SINT.SIG. Y HALLAZGOS ANORMALES	95.943	5.597	56.900	152.843	9.273,8	12,3	1,1
132.-	CEFALEA (R51)	25.804	3.644	2.767	28.571	1.733,6	2,3	1,1
133.-	FIEBRE (R50.-)	52.743	753	53.625	106.368	6.453,9	8,6	1,0
134.-	CONVULSIONES (R56.-)	1.019	57	12	1.031	62,6	0,1	1,1
135.-	ABDOMEN AGUDO (R10.0)	886	35	16	902	54,7	0,1	1,0
136.-	DOLOR ABDOMINAL (R10.4)	15.491	1.108	480	15.971	969,0	1,3	1,1
	XIX. TRAUMATISMOS Y ENVENENAMIENTOS	41.650	4.587	1.025	42.675	2.589,3	3,4	1,1
137.-	QUEMADURAS (T20-T32)	1.271	113	19	1.290	78,3	0,1	1,1
138.-	ENVENEN. POR DROG. Y OTRAS SUST. (T36-T50)	269	44	9	278	16,9	0,0	1,2
139.-	HERIDAS	15.917	1.555	485	16.402	995,2	1,3	1,1
140.-	FRACTURAS	5.070	977	140	5.210	316,1	0,4	1,2
141.-	LUXACIONES Y ESGUINCES	1.794	374	70	1.864	113,1	0,2	1,2
142.-	INTOXICACION POR PLAGUICIDAS (T60.-)	33	0	0	33	2,0	0,0	1,0
143.-	CUERPO EXTRAÑO EN ORIFICIO NATURAL (T15.-T19.-)	1.472	57	26	1.498	90,9	0,1	1,0
144.-	OTROS TRAUMATISMOS	15.824	1.467	276	16.100	976,9	1,3	1,1
	XX. CAUSAS EXTERNAS DE MORBILIDAD Y MORT.	4.957	254	302	5.259	319,1	0,4	1,1
145	ACCID. TRANSPORT. TERRESTRE (V01-V89) (a**)	479	2	30	509	30,9	0,0	1,0
146.-	PICADURA DE INSEC. Y OTROS ANIM.(X21-X27,X29)	1.016	47	31	1.047	63,5	0,1	1,0
147.-	EMPOZOÑAMIENTO OFIDICO (X20,W59.-)	134	0	0	134	8,1	0,0	1,0
148.-	MORDEDURAS SOSPECHOSAS DE RABIA (A82)	2.152	6	0	2.152	130,6	0,2	1,0
149.-	OTROS ACCIDENTES (a**)	774	186	57	831	50,4	0,1	1,2
150.-	ACCIDENTES DEL HOGAR (a**)	199	7	6	205	12,4	0,0	1,0
151.-	ACCIDENTES LABORALES (a**)	125	6	1	126	7,6	0,0	1,0
152.-	EFECTOS ADVERSOS DE MEDICAMENTOS (Y40-Y57)	77	0	175	252	15,3	0,0	1,0
153.-	EFECTOS ADVERSOS DE VACUNAS (Y58-Y59)	1	0	2	3	0,2	0,0	1,0
	VIOLENCIA FAMILIAR :	921	86	61	982	59,6	0,1	1,1
A.-	**VIOLENCIA FISICA:**	433	34	21	454	27,5	0,0	1,1
154.-	NIÑO	80	3	2	82	52,4	0,0	1,0
155.-	NIÑA	66	3	1	67	44,8	0,0	1,0
156.-	ADOLESCENTE HOMBRE	24	0	1	25	14,6	0,0	1,0
157.-	ADOLESCENTE MUJER	55	2	0	55	33,3	0,0	1,0
158.-	ADULTO	61	5	10	71	115,2	0,0	1,1
159.-	ADULTA	130	13	7	137	31,2	0,0	1,1
160.-	ADULTO MAYOR	8	2	0	8	13,0	0,0	1,3
161.-	ADULTA MAYOR	9	6	0	9	14,9	0,0	1,7
B.-	**VIOLENCIA PSICOLOGICA:**	455	48	40	495	30,0	0,0	1,1
162.-	NIÑO	107	5	8	115	73,4	0,0	1,0
163.-	NIÑA	112	14	10	122	81,5	0,0	1,1
164.-	ADOLESCENTE HOMBRE	26	5	2	28	16,4	0,0	1,2
165.-	ADOLESCENTE MUJER	50	1	7	57	34,5	0,0	1,0
166.-	ADULTO	48	1	0	48	77,9	0,0	1,0
167.-	ADULTA	99	18	13	112	25,5	0,0	1,2
168.-	ADULTO MAYOR	8	2	0	8	13,0	0,0	1,3
169.-	ADULTA MAYOR	5	2	0	5	8,3	0,0	1,4
C.-	**VIOLENCIA SEXUAL:**	33	4	0	33	2,0	0,0	1,1
170.-	NIÑO	3	0	0	3	1,9	0,0	1,0
171.-	NIÑA	4	0	0	4	2,7	0,0	1,0
172.-	ADOLESCENTE HOMBRE	0	0	0	0	0,0	0,0	0,0
173.-	ADOLESCENTE MUJER	17	1	0	17	10,3	0,0	1,1
174.-	ADULTO	0	0	0	0	0,0	0,0	0,0
175.-	ADULTA	6	0	0	6	1,4	0,0	1,0
176.-	ADULTO MAYOR	1	2	0	1	1,6	0,0	3,0
177.-	ADULTA MAYOR	2	1	0	2	3,3	0,0	1,5
	OTRAS CAUSAS DE CONSULTA	144.535	50.397	11.398	155.933	9.461,3	12,6	1,3
178.-	OTRAS CAUSAS DE CONSULTA	144.535	50.397	11.398	155.933	9.461,3	12,6	1,3
	OTROS EVENTOS DE NOTIFICACIÓN	13.479	130	228219	241698	14.665,2	19,5	1,0
179.-	INFECCIÓN POR VIRUS PAPILOMA HUMANO (B97.7)	102	125	68	170	10,3	0,0	2,2
180.-	VIRUELA (B03)	0	0	0	0	0,0	0,0	0,0
181.-	SINDROME DE RUBEOLA CONGÉNITA (P35.0)	0	0	0	0	0,0	0,0	0,0
182.-	CHAGAS AGUDO (B57.1) (a*)	0	0	0	0	0,0	0,0	0,0
183.-	FIEBRE DEL OESTE DEL NILO (A92.3)	0	0	0	0	0,0	0,0	0,0
184.-	PESTE (A20.-)	0	0	0	0	0,0	0,0	0,0
185.-	HANTAVIROSIS SCPH (B33.4)	0	0	0	0	0,0	0,0	0,0
186.-	MONONUCLEOSIS INFECCIOSA (B27.-)	0	0	0	0	0,0	0,0	0,0
187.-	SINUSITIS AGUDA (J01.-)	538	2	4.215	4.753	288,4	0,4	1,0
188.-	LARINGITIS Y TRAQUEITIS AGUDA (J04.-)	408	1	1.333	1.741	105,6	0,1	1,0
189.-	LARINGITIS OBSTRUCTIVA Y EPIGLOTITIS (J05.-)	5	0	74	79	4,8	0,0	1,0
190.-	IRA VIAS RESP. SUP. Y SITIOS MULTIPLES NO ESPECIF.(J06.-)	2.843	0	201.941	204.784	12.425,4	16,5	1,0
191.-	IRA NO ESPECIF.VIAS RESP.INFERIORES (J22)	5.953	2	6.523	12.476	757,0	1,0	1,0
192.-	INFECCION RESPIRATORIA AGUDA GRAVE (J22)	809	0	594	1.403	85,1	0,1	1,0
193.-	SINDROME RESPIRATORIO AGUDO SEVERO SARS (U04.9)	0	0	0	0	0,0	0,0	0,0
194.-	ACULIADURA DE ALACRÁN (X22)	12	0	0	12	0,7	0,0	1,0
195.-	RUMOR DE EPIZOOTIAS	0	0	0	0	0,0	0,0	0,0
196.-	PACIENTES HOSPITALIZADOS O REFERIDOS PARA HOSPITALIZACIÓN	2809	0	13471	16280	987,8	1,3	1,0
	TOTAL CAUSAS DE CONSULTA	693.199	134.293	546.390	1.239.589	75.212,8	100,0	1,2

(a*): CHAGAS AGUDO SE INCLUYE EN ENFERMEDAD DE CHAGAS.

(a): ACCIDENTES DE TRANSPORTE TERRESTRE, DEL HOGAR, LABORALES Y OTROS ACCIDENTES, SE EXCLUYEN DEL CONTEO DEL TOTAL DE CAUSAS. SE SUPONEN INCLUIDAS EN HERIDAS, FRACTURAS Y/O LUXACIONES, ESGUINCES Y OTROS TRAUMATISMOS.**

Para calcular las tasas:

(*) : TASAS POR 100.000 N.V.R.

(**) : TASAS ESPECIFICAS POR 100.000 MUJERES ENTRE 15 Y 49 AÑOS DE EDAD.

(***) : TASAS ESPECIFICAS POR 100.000 HABS. DEL CORRESPONDIENTE GRUPO DE EDAD.

Fuente: Epi -15 Dirección de Vigilancia Epidemiológica

MORBILIDAD REGISTRADA RED AMBULATORIA. INFORME EPI-15, CONSOLIDADO DEL AÑO 2011
BOLÍVAR

ORDEN	ENFERMEDADES	Nº	Tasa	%	CONC. (a**)
1	IRA VIAS RESP. SUP. Y SITIOS MULTIPLES NO ESPECIF.(J06.-)	204.784	12.425,4	16,5	1,0
2	FIEBRE (R50.-)	106.368	6.453,9	8,6	1,0
3	DIARREAS (A08-A09)	78.683	4.774,1	6,3	3,1
	DIARREAS <1a. (A08.-,A09) (*)	9.714	29.343,9	0,8	1,0
	DIARREAS 1-4a.(A08.-,A09) (**)	20.013	16.176,7	1,6	1,0
	DIARREAS 5a. Y MAS (A08.-,A09) (***)	48.956	3.282,8	3,9	1,0
4	AMIGDALITIS AGUDA (J03.-)	67.833	4.115,8	5,5	1,0
5	RINOFARINGITIS AGUDA (J00)	45.721	2.774,1	3,7	2,1
	RINOFARINGITIS AGUDA <5a.(J00) (***)	18.825	12.004,3	1,5	1,1
	RINOFARINGITIS AGUDA ≥5a.(J00) (***)	26.896	1.803,5	2,2	1,1
6	BRONQUITIS (J20.-,J41,J42,J44.8)	44.514	2.700,9	3,6	2,9
	BRONQUITIS AGUDA (J20.-)	44.372	2.692,3	3,6	1,0
	BRONQUITIS CRONICA (J41.-,J42.-,J44.8)	142	8,6	0,0	1,8
7	PALUDISMO (B50-B52)	39.300	2.384,5	3,2	3,0
	PALUDISMO A FALCIPARUM (B50.-)	9.184	557,2	0,7	1,0
	PALUDISMO A VIVAX (B51.-)	28.749	1.744,4	2,3	1,0
	PALUDISMO A MALARIAE (B52.-)	0	0,0	0,0	0,0
	PALUDISMO MIXTA (B50.-, B51.-, B52.-)	1.367	82,9	0,1	1,0
8	CEFALEA (R51)	28.571	1.733,6	2,3	1,1
9	HIPERTENSION ARTERIAL (I10)	27.105	1.644,6	2,2	4,3
	HIPERTENSION ARTERIAL <15a. (I10) (***)	578	122,0	0,0	1,2
	HIPERTENSION ARTERIAL 15-44a. (I10) (***)	8.192	992,7	0,7	1,4
	HIPERTENSION ARTERIAL 45a.Y MAS (I10) (***)	18.335	5.248,9	1,5	1,7
10	RINITIS ALERGICA (J30.1-J30.4)	25.172	1.527,3	2,0	1,0
11	SINDROME VIRAL (B34.-)	23.632	1.433,9	1,9	1,1
12	FARINGITIS AGUDA (J02)	21.951	1.331,9	1,8	2,1
	FARINGITIS AGUDA <5a. (J02.-) (***)	3.662	2.335,2	0,3	1,0
	FARINGITIS AGUDA ≥5a. (J02.-) (***)	18.289	1.226,4	1,5	1,0
13	ASMA (J45)	20.704	1.256,2	1,7	2,3
	ASMA < 10 AÑOS (J45.-) (***)	11.599	3.786,7	0,9	1,1
	ASMA ≥ 10 AÑOS (J45.-) (***)	9.105	775,2	0,7	1,2
14	INFECCION URINARIA (N39.0)	19.146	1.161,7	1,5	1,2
15	HERIDAS	16.402	995,2	1,3	1,1
16	OTROS TRAUMATISMOS	16.100	976,9	1,3	1,1
17	DOLOR ABDOMINAL (R10.4)	15.971	969,0	1,3	1,1
18	ANEMIAS (D50-D64)	13.339	809,4	1,1	1,3
19	IRA NO ESPECIF.VIAS RESP.INFERIORES (J22)	12.476	757,0	1,0	1,0
20	CARIES DENTAL (K02.-)	11.594	703,5	0,9	1,2
21	OTITIS (H60.-,H65.0-H65.1,H66.-,H65.2-H65.9)	9.878	599,4	0,8	4,5
	OTITIS EXTERNA (H60.-)	3.694	224,1	0,3	1,1
	OTITIS MEDIA AGUDA, <5a.(H65.0-H65.1,H66.0,H66.9) (***)	2.556	1.629,9	0,2	1,1
	OTITIS MEDIA AGUDA, ≥5a.(H65.0-H65.1,H66.0,H66.9) (***)	3.465	232,3	0,3	1,1
	OTITIS MEDIA CRONICA (H65.2-H65.9)	163	9,9	0,0	1,3
22	NEUMONIAS (J12-J18)	9.692	588,1	0,8	3,1
	NEUMONIAS <1a. (J12-J18) (*)	1.023	3.090,3	0,1	1,0
	NEUMONIAS 1-4a. (J12-J18) (***)	2.669	2.157,4	0,2	1,0
	NEUMONIAS 5a. Y MAS (J12-J18) (***)	6.000	402,3	0,5	1,0
23	HELMINTIASIS (B65-B68,B70-B83)	9.662	586,2	0,8	1,2
24	CELULITIS (L03.-)	9.554	579,7	0,8	1,1
25	OTRAS COMPLIC.DEL EMB.PART. Y PUERPERIO (**)	9.444	1.864,9	0,8	1,1
	PRIMERAS 25 CAUSAS DE CONSULTA	887.596	53.855,4	71,6	
	OTRAS CAUSAS DE CONSULTA	351.993	21.357,4	28,4	
	TOTAL CAUSAS DE CONSULTA	1.239.589	75.212,8	100,0	1,2

(a) : Concentración; número de consultas realizadas por paciente por la misma causa.**

(b): ACCIDENTES DE TRANSPORTE TERRESTRE, DEL HOGAR, LABORALES Y OTROS ACCIDENTES, SE EXCLUYEN DEL CONTEO DEL TOTAL DE CAUSAS. SE SUPONEN INCLUIDAS EN HERIDAS, FRACTURAS Y/O LUXACIONES, ESGUINCES Y OTROS TRAUMATISMOS.**

(*) : TASAS POR 100.000 N.V.R.

(**) : TASAS ESPECIFICAS POR 100.000 MUJERES ENTRE 15 Y 49 AÑOS DE EDAD.

(***) : TASAS ESPECIFICAS POR 100.000 HABS. DEL CORRESPONDIENTE GRUPO DE EDAD.

NOTA: LA TASA GENERAL DE MORBILIDAD REGISTRADA (TOTAL CAUSAS) ES POR 1.000 HABITANTES.

Fuente: Epi -15 Dirección de Vigilancia Epidemiológica

MORBILIDAD REGISTRADA POR SISTEMAS Y APARATOS.
BOLÍVAR 2011

ORDEN	APARATOS Y SISTEMAS	No.	TASAS	%	CONC.
1	ENFERM. DEL SISTEMA RESPIRATORIO	239.622	14.539,2	19,3	1,1
2	ENFERM. INFECCIOSAS Y PARASITARIAS	174.561	10.591,6	14,1	1,1
	TRANSMISION HIDRICA Y ALIMENTOS	95.713	5.807,4	7,7	1,1
	TRANSMITIDAS POR VECTORES	41.406	2.512,3	3,3	1,0
	OTRAS ENF. TRANSMISIBLES	35.494	2.153,6	2,9	1,1
	TRANSMISION SEXUAL	1.250	75,8	0,1	3,5
	PREVENIBLES POR VACUNAS	551	33,4	0,0	1,0
	TRANSMISION AEREA	141	8,6	0,0	2,6
	ENFERMEDADES ZOONOTICAS	6	0,4	0,0	1,2
3	TRAUMATISMOS Y ENVENENAMIENTOS	42.675	2.589,3	3,4	1,1
4	ENF.DEL SISTEMA GENITO-URINARIO	40.323	2.446,6	3,3	1,2
5	ENFERMEDADES DEL SISTEMA DIGESTIVO	36.785	2.232,0	3,0	1,2
6	ENF.DE LA PIEL Y TEJ. SUBCUTANEO	35.206	2.136,1	2,8	1,1
7	ENFERM. DEL SISTEMA CIRCULATORIO	31.220	1.894,3	2,5	1,6
8	ENF.SIST.OSTEOMUSC. Y TEJ. CONJUNTIVO	16.612	1.007,9	1,3	1,2
9	EMBARAZO, PARTO Y PUERPERIO(*)	16.171	3.193,2	1,3	1,1
10	ENF.DE LA SANGRE Y ORG. HEMATOPOY.	13.339	809,4	1,1	1,3
11	ENF. ENDOCRINAS, NUTRIC. Y METABOLICAS	12.692	770,1	1,0	1,7
12	ENF. DEL OIDO Y APOFISIS MASTOIDES	9.878	599,4	0,8	1,1
13	ENF.DEL OJO Y SUS ANEXOS	8.097	491,3	0,7	1,1
14	ENF. DEL SISTEMA NERVIOSO	4.246	257,6	0,3	1,3
15	TRAST.MENTALES Y DEL COMPORTAMIENTO	2.316	140,5	0,2	2,4
16	NEOPLASIAS	802	48,7	0,1	3,3
	CAUSAS EXTERNAS DE TRAUM. Y ENVENEN.(**)	42.675	2.589,3	3,4	1,1
	SUB-TOTAL APARATOS Y SISTEMAS	684.545	41.535,2	55,2	
	SUB-TOTAL SINT.SIG. Y HALLAZG. ANORMALES	152.843	9.273,8	12,3	1,1
	SUB-TOTAL OTRAS CAUSAS DE CONSULTA	402.201	24.403,8	32,4	
	TOTAL CAUSAS DE CONSULTA	1.239.589	75.212,8	100,0	1,2

(*) : TASAS POR 100.000 MUJERES ENTRE 15 Y 49 a. DE EDAD.

(**): ACCIDENTES DE TRANSPORTE TERRESTRE, DEL HOGAR, LABORALES Y OTROS ACCIDENTES, SE EXCLUYEN DEL CONTEO DEL TOTAL DE CAUSAS. SE SUPONEN INCLUIDAS EN HERIDAS, FRACTURAS Y/O LUXACIONES, ESGUINCES Y OTROS TRAUMATISMOS DEL SISTEMA TRAUMATISMOS Y ENVENENAMIENTOS.

Fuente: Epi -15 Dirección de Vigilancia Epidemiológica

MORBILIDAD REGISTRADA POR ENFERMEDADES INFECCIOSAS Y PARASITARIAS.
BOLÍVAR 2.011

	No.	TASAS	%	CONC.
ENFERMEDADES INFECCIOSAS Y PARASITARIAS	**174.561**	**54.622,4**	**14,1**	**1,1**
A.- TRANSMISION HIDRICA Y ALIMENTOS	**95.713**	**49.837**	**7,7**	**1,1**
DIARREAS 5a. Y MAS (A08.-,A09) (***)	48.956	3.282,8	3,9	1,0
DIARREAS 1-4a.(A08.-,A09) (**)	20.013	16.176,7	1,6	1,0
DIARREAS <1a. (A08.-,A09) (*)	9.714	29.343,9	0,8	1,0
HELMINTIASIS (B65-B68,B70-B83)	9.662	586,2	0,8	1,2
AMIBIASIS (A06.-)	4.882	296,2	0,4	1,1
GIARDIASIS (A07.1)	2.300	139,6	0,2	1,2
HEPATITIS AGUDA TIPO A (B15.-)	101	6,1	0,0	1,1
CASOS ASOC. A BROTES DE ENFERM. TRANSM. POR ALIMENTOS	85	5,2	0,0	1,0
ETA Nº DE BROTES	4	0,2	0,0	1,0
COLERA (A00.-)	0	0,0	0,0	0,0
FIEBRE TIFOIDEA (A01.0)	0	0,0	0,0	0,0
B.- TRANSMISION AEREA	**141**	8,6	0,0	2,6
TUBERCULOSIS (A15-A19)	125	7,6	0,0	2,7
INFLUENZA (J09-J11) ENF.TIPO INFLUENZA	16	1,0	0,0	2,1
C.- TRANSMISION SEXUAL	**1.250**	**77,2**	**0,1**	**3,5**
SIFILIS (A51-A53)	783	47,5	0,1	2,0
INFECCION GONOCOCICA (A54.-)	272	16,5	0,0	1,6
ENFERMEDAD VIH/SIDA (B20-B24)	112	6,8	0,0	4,0
INFECCION ASINTOMATICA VIH (Z21)	83	5,0	0,0	21,3
SIFILIS CONGENITA (A50)	22	1,3	0,0	1,8
D.- PREVENIBLES POR VACUNAS	**551**	**33,4**	**0,0**	**1,0**
TOSFERINA (A37.-)	407	24,7	0,0	1,0
PAROTIDITIS INFECCIOSA (B26.-)	131	7,9	0,0	1,0
RUBEOLA (B06.-)	7	0,4	0,0	1,0
SARAMPION (B05.-)	6	0,4	0,0	1,0
POLIOMIELITIS (A80.-)	0	0,0	0,0	0,0
TETANOS NEONATAL (A33) (*)	0	0,0	0,0	0,0
TETANOS OBSTETRICO (A34) (**)	0	0,0	0,0	0,0
OTROS TETANOS (A35)	0	0,0	0,0	0,0
DIFTERIA (A36.-)	0	0,0	0,0	0,0
E.- TRANSMITIDAS POR VECTORES	**41.406**	**2.512,3**	**3,3**	**1,0**
PALUDISMO A VIVAX (B51.-)	28.749	1.744,4	2,3	1,0
PALUDISMO A FALCIPARUM (B50.-)	9.184	557,2	0,7	1,0
FIEBRE DENGUE (A90)	1.845	111,9	0,1	1,1
PALUDISMO MIXTA (B50.-, B51.-, B52.-)	1.367	82,9	0,1	1,0
LEISHMANIASIS (B55.-)	239	14,5	0,0	1,7
DENGUE HEMORRAGICO (A91)	16	1,0	0,0	1,1
ENFERMEDAD DE CHAGAS (B57.-)	6	0,4	0,0	2,0
ENCEFALITIS EQUINA VENEZOLANA (A92.2)	0	0,0	0,0	0,0
FIEBRE AMARILLA (A95.-)	0	0,0	0,0	0,0
PALUDISMO A MALARIAE (B52.-)	0	0,0	0,0	0,0
ONCOCERCOSIS (B73)	0	0,0	0,0	0,0
F.- ENFERMEDADES ZOONOTICAS	**6**	**0,4**	**0,0**	**1,2**
LEPTOSPIROSIS (A27.-)	5	0,3	0,0	1,2
CISTICERCOSIS (B69.-)	1	0,1	0,0	1,0
RABIA HUMANA (A82.-)	0	0,0	0,0	0,0
FIEBRE HEMORRAGICA VENEZOLANA (A96,8)	0	0,0	0,0	0,0
BRUCELOSIS (A23.-)	0	0,0	0,0	0,0
G.- OTRAS ENF. TRANSMISIBLES	**35.494**	**2.153,6**	**2,9**	**1,1**
SINDROME VIRAL (B34.-)	23.632	1.433,9	1,9	1,1
MICOSIS SUPERFICIAL (B35.-,B36.-)	6.089	369,5	0,5	1,1
ESCABIOSIS (B86)	3.725	226,0	0,3	1,1
VARICELA (B01.-)	1.662	100,8	0,1	1,0
HEPATITIS AGUDA TIPO B (B16.-)	119	7,2	0,0	1,0
HEPAT. OTRAS AGUD. (B17.-)	88	5,3	0,0	2,5
HEPATITIS NO ESPECIF. (B19.-)	77	4,7	0,0	1,0
LEPRA (A30.-)	54	3,3	0,0	9,5
HEPATITIS AGUDA TIPO C (B17.1)	22	1,3	0,0	1,0
MENINGITIS BACTERIANA (G00.-)	18	1,1	0,0	1,0
MENINGITIS MENINGOCOCICA (A39.0)	4	0,2	0,0	1,0
ENFERMEDAD MENINGOCÓCICA (A39.9)	3	0,2	0,0	1,0
MENINGITIS VIRAL (A87.-)	1	0,1	0,0	2,0

Concentración; número de consultas realizadas por cada paciente por la misma causa.
(*) TASAS ESPECIFICAS POR 100.000 NVR.
(**) TASAS ESPECIFICAS POR 100.000 INDIVIDUOS DEL GRUPO CORRESPONDIENTE.
Fuente: Epi -15 Dirección de Vigilancia Epidemiológica

MORBILIDAD REGISTRADA POR ENFERMEDADES DEL SISTEMA RESPIRATORIO.
BOLÍVAR 2.011

ENFERMEDADES	No.	TASAS	%	CONC.
AMIGDALITIS AGUDA (J03.-)	67.833	4.115,8	28,3	1,0
BRONQUITIS AGUDA (J20.-)	44.372	2.692,3	18,5	1,0
RINOFARINGITIS AGUDA ≥5a.(J00) (***)	26.896	1.803,5	11,2	1,1
RINITIS ALERGICA (J30.1-J30.4)	25.172	1.527,3	10,5	1,0
RINOFARINGITIS AGUDA <5a.(J00) (***)	18.825	12.004,3	7,9	1,1
FARINGITIS AGUDA ≥5a. (J02.-) (***)	18.289	1.226,4	7,6	1,0
ASMA < 10 AÑOS (J45.-) (***)	11.599	3.786,7	4,8	1,1
ASMA ≥ 10 AÑOS (J45.-) (***)	9.105	775,2	3,8	1,2
NEUMONIAS 5a. Y MAS (J12-J18) (***)	6.000	402,3	2,5	1,0
BRONQUIOLITIS AGUDA <2a.(J21.-) (***)	4.035	6.182,6	1,7	1,0
FARINGITIS AGUDA <5a. (J02.-) (***)	3.662	2.335,2	1,5	1,0
NEUMONIAS 1-4a. (J12-J18) (***)	2.669	2.157,4	1,1	1,0
NEUMONIAS <1a. (J12-J18) (*)	1.023	3.090,3	0,4	1,0
BRONQUITIS CRONICA (J41.-,J42.-,J44.8)	142	8,6	0,1	1,8
TOTAL:	**239.622**	**42.107,9**	**100,0**	**1,1**

Concentración; número de consultas realizadas por cada paciente por la misma causa.

(*) TASAS ESPECIFICAS POR 100.000 NVR.

(**) TASAS ESPECIFICAS POR 100.000 INDIVIDUOS DEL GRUPO CORRESPONDIENTE.

Fuente: Epi -15 Dirección de Vigilancia Epidemiológica

MORBILIDAD REGISTRADA POR ENFERMEDADES DEL SISTEMA DIGESTIVO
BOLÍVAR 2.011

ENFERMEDADES	No.	TASAS	%	CONC.
CARIES DENTAL (K02.-)	11.594	703,5	31,5	1,2
GASTRITIS (K29.-)	7.889	478,7	21,4	1,2
OTRAS ENF. ESOF.,ESTOMAGO E INTESTINO	7.784	472,3	21,2	1,2
HERNIAS CAVIDAD ABDOMINAL (K40.-,K46.-)	4.513	273,8	12,3	1,3
ESTOMATITIS (K12.0-K12.1)	1.657	100,5	4,5	1,1
GINGIVITIS (K05.0-K05.1)	1.364	82,8	3,7	1,4
COLELITIASIS (K80.-)	983	59,6	2,7	1,3
APENDICITIS TODAS FORMAS (K35-K37)	886	53,8	2,4	1,1
PANCREATITIS AGUDA (K85.-)	115	7,0	0,3	1,2
TOTAL:	**36.785**	**2.225,0**	**99,7**	**1,2**

Concentración; número de consultas realizadas por cada paciente por la misma causa.

TASAS ESPECIFICAS POR 100.000 HABITANTES.

Fuente: Epi -15 Dirección de Vigilancia Epidemiológica

MORBILIDAD REGISTRADA POR TRAUMATISMOS Y ENVENENAMIENTOS.
BOLÍVAR 2.011

ENFERMEDADES	No.	TASAS	%	CONC.
HERIDAS	16.402	995,2	38,4	1,1
OTROS TRAUMATISMOS	16.100	976,9	37,7	1,1
FRACTURAS	5.210	316,1	12,2	1,2
LUXACIONES Y ESGUINCES	1.864	113,1	4,4	1,2
CUERPO EXTRAÑO EN ORIFICIO NATURAL (T15.-T19.-)	1.498	90,9	3,5	1,0
QUEMADURAS (T20-T32)	1.290	78,3	3,0	1,1
ENVENEN. POR DROG. Y OTRAS SUST. (T36-T50)	278	16,9	0,7	1,2
INTOXICACION POR PLAGUICIDAS (T60.-)	33	2,0	0,1	1,0
TOTAL:	**42.675**	**2.589,3**	**100,0**	**1,1**

Concentración; número de consultas realizadas por cada paciente por la misma causa.

TASAS ESPECIFICAS POR 100.000 HABITANTES.

Fuente: Epi -15 Dirección de Vigilancia Epidemiológica

CAUSAS EXTERNAS DE MORBILIDAD
BOLÍVAR 2.011

ENFERMEDADES	No.	TASAS	%	CONC.
MORDEDURAS SOSPECHOSAS DE RABIA (A82)	2.152	130,6	40,9	1,0
PICADURA DE INSEC. Y OTROS ANIM.(X21-X27,X29)	1.047	63,5	19,9	1,0
OTROS ACCIDENTES (a**)	831	50,4	15,8	1,2
ACCID. TRANSPORT. TERRESTRE (V01-V89) (a**)	509	30,9	9,7	1,0
EFECTOS ADVERSOS DE MEDICAMENTOS (Y40-Y57)	252	15,3	4,8	1,0
ACCIDENTES DEL HOGAR (a**)	205	12,4	3,9	1,0
EMPOZOÑAMIENTO OFIDICO (X20,W59.-)	134	8,1	2,5	1,0
ACCIDENTES LABORALES (a**)	126	7,6	2,4	1,0
EFECTOS ADVERSOS DE VACUNAS (Y58-Y59)	3	0,2	0,1	1,0
TOTAL:	**5.259**	**319,1**	**100,0**	**1,1**

Concentración; número de consultas realizadas por cada paciente por la misma causa.
TASAS ESPECIFICAS POR 100.000 HABITANTES.
Fuente: Epi -15 Dirección de Vigilancia Epidemiológica

MORBILIDAD REGISTRADA POR SINTOMAS, SIGNOS Y HALLAZGOS ANORMALES.
BOLÍVAR 2.011

ENFERMEDADES	No.	TASAS	%	CONC.
FIEBRE (R50.-)	106.368	6.453,9	69,6	1,0
CEFALEA (R51)	28.571	1.733,6	18,7	1,1
DOLOR ABDOMINAL (R10.4)	15.971	969,0	10,4	1,1
CONVULSIONES (R56.-)	1.031	62,6	0,7	1,1
ABDOMEN AGUDO (R10.0)	902	54,7	0,6	1,0
TOTAL:	**152.843**	**9.273,8**	**100,0**	**1,1**

Concentración; número de consultas realizadas por cada paciente por la misma causa.
TASAS ESPECIFICAS POR 100.000 HABITANTES.
Fuente: Epi -15 Dirección de Vigilancia Epidemiológica

MORBILIDAD REGISTRADA AGRUPADA SEGÚN SINDROME FEBRÍL ERUPTIVO
BOLÍVAR 2.011

ENFERMEDADES	No.	TASAS	%	CONC.
FIEBRE DENGUE (A90)	1.845	111,9	52,4	1,1
VARICELA (B01.-)	1.662	100,8	47,2	1,0
RUBEOLA (B06.-)	7	0,4	0,2	1,0
SARAMPION (B05.-)	6	0,4	0,2	1,0
TOTAL:	**3.520**	**213,6**	**100,0**	**1,0**

Concentración; número de consultas realizadas por cada paciente por la misma causa.
TASAS ESPECIFICAS POR 100.000 HABITANTES.
Fuente: Epi -15 Dirección de Vigilancia Epidemiológica

MORBILIDAD REGISTRADA AGRUPADA SEGÚN SINDROME FEBRÍL HEMORRÁGICO.
BOLÍVAR 2.011

ENFERMEDADES	No.	TASAS	%	CONC.
DENGUE HEMORRAGICO (A91)	16	1,0	100,0	1,1
FIEBRE HEMORRAGICA VENEZOLANA (A96,8)	0	0,0	0,0	0,0
TOTAL:	**16**	**1,0**	**100,0**	**0,6**

Concentración; número de consultas realizadas por cada paciente por la misma causa.
TASAS ESPECIFICAS POR 100.000 HABITANTES.
Fuente: Epi -15 Dirección de Vigilancia Epidemiológica

MORBILIDAD REGISTRADA AGRUPADA SEGÚN SINDROME FEBRÍL ICTÉRICO.
BOLÍVAR 2.011

ENFERMEDADES	No.	TASAS	%	CONC.
PALUDISMO (B50, B51, B52)	39.300	2.384,5	99,0	3,0
HEPATITIS AGUDA TIPO B (B16.-)	119	7,2	0,3	1,0
HEPATITIS AGUDA TIPO A (B15.-)	101	6,1	0,3	1,1
HEPAT. OTRAS AGUD. (B17.-)	88	5,3	0,2	2,5
HEPATITIS NO ESPECIF. (B19.-)	77	4,7	0,2	1,0
HEPATITIS AGUDA TIPO C (B17.1, B18,2)	22	1,3	0,1	1,0
LEPTOSPIROSIS (A27.-)	5	0,3	0,0	1,2
FIEBRE AMARILLA (A95.-)	0	0,0	0,0	0,0
TOTAL:	**39.712**	**2.409,5**	**100,0**	**1,4**

Concentración; número de consultas realizadas por cada paciente por la misma causa.
TASAS ESPECIFICAS POR 100.000 HABITANTES.
Fuente: Epi -15 Dirección de Vigilancia Epidemiológica

MORBILIDAD REGISTRADA AGRUPADA SEGÚN SINDROME RESPIRATORIO.
BOLÍVAR 2.011

ENFERMEDADES	No.	TASAS	%	CONC.
AMIGDALITIS AGUDA (J03.-)	67.833	4.115,8	34,9	1,0
RINOFARINGITIS AGUDA (J00)	45.721	2.774,1	23,5	2,1
BRONQUITIS (J20.-,J41,J42,J44.8)	44.514	2.700,9	22,9	2,9
FARINGITIS AGUDA(J02.-)	21.951	1.331,9	11,3	2,1
NEUMONIAS (J12-J18)	9.692	588,1	5,0	3,1
BRONQUIOLITIS AGUDA <2a.(J21.-) (*)	4.035	6.182,6	2,1	1,0
TOSFERINA (A37.-)	407	24,7	0,2	1,0
TUBERCULOSIS (A15-A19)	125	7,6	0,1	2,7
INFLUENZA (J10-J11)	16	1,0	0,0	2,1
DIFTERIA (A36.-)	0	0,0	0,0	0,0
TOTAL:	**194.294**	**17.726,7**	**100,0**	**1,8**

Concentración; número de consultas realizadas por cada paciente por la misma causa.
(*) TASAS ESPECIFICAS POR 100.000 HABITANTES MENORES DE 2 AÑOS DE EDAD.
TASAS ESPECIFICAS POR 100.000 HABITANTES.
Fuente: Epi -15 Dirección de Vigilancia Epidemiológica

MORBILIDAD REGISTRADA AGRUPADA SEGÚN SINDROME GASTROINTESTINAL.
BOLÍVAR 2.011

ENFERMEDADES	No.	TASAS	%	CONC.
DIARREAS (A08-A09)	78.683	4.774,1	82,4	3,1
HELMINTIASIS (B65-B68,B70-B83)	9.662	586,2	10,1	1,2
AMIBIASIS (A06.-)	4.882	296,2	5,1	1,1
GIARDIASIS (A07.1)	2.300	139,6	2,4	1,2
COLERA (A00.-)	0	0,0	0,0	0,0
FIEBRE TIFOIDEA (A01.0)	0	0,0	0,0	0,0
TOTAL:	**95.527**	**5.796,2**	**100,0**	**1,1**

Concentración; número de consultas realizadas por cada paciente por la misma causa.
TASAS ESPECIFICAS POR 100.000 HABITANTES.
Fuente: Epi -15 Dirección de Vigilancia Epidemiológica

MORBILIDAD REGISTRADA AGRUPADA SEGÚN SINDROME NEUROLÓGICO.
BOLÍVAR 2.011

ENFERMEDADES	No.	TASAS	%	CONC.
MENINGITIS ESPECIFICADAS (A39.0, A87, G00)	23	1,4	92,0	4,0
PARALISIS FLACIDA <15a. (G82.0) (*)	1	0,2	4,0	11,0
CISTICERCOSIS (B69.-)	1	0,1	4,0	1,0
TETANOS (A33-A35)	0	0,0	0,0	0,0
POLIOMIELITIS (A80.-)	0	0,0	0,0	0,0
ENCEFALITIS EQUINA VENEZOLANA (A92.2)	0	0,0	0,0	0,0
RABIA HUMANA (A82.-)	0	0,0	0,0	0,0
TOTAL:	**25**	**1,7**	**100,0**	**2,3**

Concentración; número de consultas realizadas por cada paciente por la misma causa.
(*) TASAS ESPECIFICAS POR 100.000 HABITANTES MENORES DE 15 AÑOS DE EDAD.
TASAS ESPECIFICAS POR 100.000 HABITANTES.
Fuente: Epi -15 Dirección de Vigilancia Epidemiológica

MORBILIDAD AGRUPADA SEGÚN SINDROME FEBRÍL CON LINFOADENOPATIA.
BOLÍVAR 2.011

ENFERMEDADES	No.	TASAS	%	CONC.
LEISHMANIASIS (B55.-)	239	14,5	66,9	1,7
ENFERMEDAD VIH/SIDA (B20-B24)	112	6,8	31,4	4,0
ENFERMEDAD DE CHAGAS (B57)	6	0,4	1,7	2,0
ONCOCERCOSIS (B73)	0	0,0	0,0	0,0
TOTAL:	**357**	**21,7**	**100,0**	**1,9**

Concentración; número de consultas realizadas por cada paciente por la misma causa.
TASAS ESPECIFICAS POR 100.000 HABITANTES.
Fuente: Epi -15 Dirección de Vigilancia Epidemiológica

MORBILIDAD REGISTRADA POR ENFERMEDADES, APARATOS Y SISTEMAS.

CARABOBO, 2011

	ENFERMEDADES	NUMERO DE CASOS						
		P	S	X	P + X TOTAL	TASAS	%	CONC. (a**)
	I.- ENFERM. INFECCIOSAS Y PARASITARIAS	133.104	566	7.069	140.173	5.925,3	11,9	1,0
	Ia.- TRANSMISION HIDRICA Y ALIMENTOS	121.929	272	6.706	128.635	5.437,6	11,0	1,0
1.-	COLERA (A00.-)	0	0	0	0	0,0	0,0	0,0
2.-	AMIBIASIS (A06.-)	3.419	0	212	3.631	153,5	0,3	1,0
3.-	DIARREAS < 1a. (A08.-,A09) (*)	10.836	0	344	11.180	27.761,2	1,0	1,0
4.-	DIARREAS 1-4a.(A08.-,A09) (**)	27.474	0	1.076	28.550	17.920,7	2,4	1,0
5.-	DIARREAS 5a. Y MAS (A08.-,A09) (***)	74.058	0	4.542	78.600	3.628,7	6,7	1,0
6.-	GIARDIASIS (A07.1)	1.591	81	88	1.679	71,0	0,1	1,1
7.-	HELMINTIASIS (B65-B68,B70-B83)	4.440	191	444	4.884	206,5	0,4	1,0
8.-	FIEBRE TIFOIDEA (A01.0)	0	0	0	0	0,0	0,0	0,0
9.-	ETA Nº DE BROTES	0	0	0	0	0,0	0,0	0,0
10.-	CASOS ASOC. A BROTES DE ENFERM. TRANSM. POR ALIMENTOS	0	0	0	0	0,0	0,0	0,0
11.-	HEPATITIS AGUDA TIPO A (B15.-)	111	0	0	111	4,7	0,0	1,0
	Ib.- TRANSMISION AEREA	2	1	0	2	0,1	0,0	1,5
12.-	TUBERCULOSIS (A15-A19)	2	1	0	2	0,1	0,0	1,5
13.-	INFLUENZA (J09-J11) ENF.TIPO INFLUENZA	0	0	0	0	0,0	0,0	0,0
	Ic.- TRANSMISION SEXUAL	170	0	0	170	7,2	0,0	1,0
14.-	INFECCION GONOCOCICA (A54.-)	45	0	0	45	1,9	0,0	1,0
15.-	SIFILIS (A51-A53)	125	0	0	125	5,3	0,0	1,0
16.-	SIFILIS CONGENITA (A50)	0	0	0	0	0,0	0,0	0,0
17.-	INFECCION ASINTOMATICA VIH (Z21)	0	0	0	0	0,0	0,0	0,0
18.-	ENFERMEDAD VIH/SIDA (B20-B24)	0	0	0	0	0,0	0,0	0,0
	Id.- PREVENIBLES POR VACUNAS	126	0	19	145	6,1	0,0	1,0
19.-	POLIOMIELITIS (A80.-)	0	0	0	0	0,0	0,0	0,0
20.-	TOSFERINA (A37.-)	0	0	0	0	0,0	0,0	0,0
21.-	PAROTIDITIS INFECCIOSA (B26.-)	100	0	0	100	4,2	0,0	1,0
22.-	TETANOS NEONATAL (A33) (*)	0	0	0	0	0,0	0,0	0,0
23.-	TETANOS OBSTETRICO (A34) (**)	0	0	0	0	0,0	0,0	0,0
24.-	OTROS TETANOS (A35)	0	0	0	0	0,0	0,0	0,0
25.-	DIFTERIA (A36.-)	0	0	0	0	0,0	0,0	0,0
26.-	SARAMPION (B05.-)	3	0	19	22	0,9	0,0	1,0
27.-	RUBEOLA (B06.-)	23	0	0	23	1,0	0,0	1,0
	Ie.- TRANSMITIDAS POR VECTORES	1.085	0	22	1.107	46,8	0,1	1,0
28.-	FIEBRE DENGUE (A90)	1.059	0	22	1.081	45,7	0,1	1,0
29.-	DENGUE HEMORRAGICO (A91)	25	0	0	25	1,1	0,0	1,0
30.-	ENCEFALITIS EQUINA VENEZOLANA (A92.2)	0	0	0	0	0,0	0,0	0,0
31.-	FIEBRE AMARILLA (A95.-)	0	0	0	0	0,0	0,0	0,0
32.-	PALUDISMO A FALCIPARUM (B50.-)	0	0	0	0	0,0	0,0	0,0
33.-	PALUDISMO A VIVAX (B51.-)	1	0	0	1	0,0	0,0	1,0
34.-	PALUDISMO A MALARIAE (B52.-)	0	0	0	0	0,0	0,0	0,0
35.-	PALUDISMO MIXTA (B50.-, B51.-, B52.-)	0	0	0	0	0,0	0,0	0,0
36.-	LEISHMANIASIS (B55.-)	0	0	0	0	0,0	0,0	0,0
37.-	ENFERMEDAD DE CHAGAS (B57.-)	0	0	0	0	0,0	0,0	0,0
38.-	ONCOCERCOSIS (B73)	0	0	0	0	0,0	0,0	0,0
	If.- ENFERMEDADES ZOONOTICAS	2	0	0	2	0,1	0,0	1,0
39.-	RABIA HUMANA (A82.-)	0	0	0	0	0,0	0,0	0,0
40.-	FIEBRE HEMORRAGICA VENEZOLANA (A96,8)	0	0	0	0	0,0	0,0	0,0
41.-	LEPTOSPIROSIS (A27.-)	0	0	0	0	0,0	0,0	0,0
42.-	BRUCELOSIS (A23.-)	0	0	0	0	0,0	0,0	0,0
43.-	CISTICERCOSIS (B69.-)	2	0	0	2	0,1	0,0	1,0

MORBILIDAD REGISTRADA POR ENFERMEDADES, APARATOS Y SISTEMAS.

CARABOBO, 2011

Continuación

	ENFERMEDADES	NUMERO DE CASOS						
		P	S	X	P + X TOTAL	TASAS	%	CONC. (a**)
	Ig.- OTRAS ENF. TRANSMISIBLES	9.790	293	322	10.112	427,4	0,9	1,0
44.-	MENINGITIS VIRAL (A87.-)	0	0	0	0	0,0	0,0	0,0
45.-	MENINGITIS BACTERIANA (G00.-)	3	0	0	3	0,1	0,0	1,0
46.-	MENINGITIS MENINGOCOCICA (A39.0)	0	0	0	0	0,0	0,0	0,0
47.-	ENFERMEDAD MENINGOCÓCICA (A39.9)	1	0	0	1	0,0	0,0	1,0
48.-	VARICELA (B01.-)	2.929	106	89	3.018	127,6	0,3	1,0
49.-	HEPATITIS AGUDA TIPO B (B16.-)	11	0	0	11	0,5	0,0	1,0
50.-	HEPATITIS AGUDA TIPO C (B17.1)	0	0	0	0	0,0	0,0	0,0
51.-	HEPAT. OTRAS AGUD. (B17.-)	0	0	0	0	0,0	0,0	0,0
52.-	HEPATITIS NO ESPECIF. (B19.-)	147	0	0	147	6,2	0,0	1,0
53.-	SINDROME VIRAL (B34.-)	2.473	0	0	2.473	104,5	0,2	1,0
54.-	ESCABIOSIS (B86)	1.656	63	70	1.726	73,0	0,1	1,0
55.-	MICOSIS SUPERFICIAL (B35.-,B36.-)	2.567	124	163	2.730	115,4	0,2	1,0
56.-	LEPRA (A30.-)	3	0	0	3	0,1	0,0	1,0
	II. NEOPLASIAS	267	50	10	277	11,7	0,0	1,2
57.-	NEOPLASIAS (C00-D48)	267	50	10	277	11,7	0,0	1,2
	III. ENF.DE LA SANGRE Y ORG. HEMATOPOY.	4.714	383	766	5.480	231,6	0,5	1,1
58.-	ANEMIAS (D50-D64)	4.714	383	766	5.480	231,6	0,5	1,1
	IV. ENF. ENDOCRINAS, NUTRIC. Y METABOLICAS	5.982	2.921	1.553	7.535	318,5	0,6	1,5
59.-	TRASTORNOS TIROIDEOS (E00-E07)	340	197	103	443	18,7	0,0	1,6
60.-	DIABETES MELLITUS < 25 AÑOS (E10.-,E14.-)	521	62	27	548	41,6	0,0	1,1
61.-	DIABETES MELLITUS ≥ 25 AÑOS (E10.-,E14.-)	2.632	2.241	561	3.193	304,7	0,3	1,9
62.-	DESNUTRICION LEVE < 15a.(E44.1)	357	112	120	477	27,2	0,0	1,3
63.-	DESNUTRICION MODERADA < 15a.(E44.0)	107	39	15	122	7,0	0,0	1,4
64.-	DESNUTRICION GRAVE < 15a. (E40-E43,E45)	22	6	4	26	1,5	0,0	1,3
65.-	OBESIDAD (E66.-)	2.003	264	723	2.726	115,2	0,2	1,1
	V. TRAST.MENTALES Y DEL COMPORTAMIENTO	1.269	205	102	1.371	58,0	0,1	1,2
66.-	TRAST.MENTALES Y DEL COMPORT. (F00-F99)	1.269	205	102	1.371	58,0	0,1	1,2
	VI. ENF. DEL SISTEMA NERVIOSO	4.383	229	189	4.572	193,3	0,4	1,1
67.-	PARALISIS FLACIDA < 15a. (G82.0) (***)	0	0	1	1	0,1	0,0	0,0
68.-	EPILEPSIA (G40.-,G41.-)	245	47	31	276	11,7	0,0	1,2
69.-	MIGRAÑA (G43.-)	4.138	182	157	4.295	181,6	0,4	1,0
	VII. ENF.DEL OJO Y SUS ANEXOS	10.186	526	277	10.463	442,3	0,9	1,1
70.-	CONJUNTIVITIS (H10.-)	6.973	219	153	7.126	301,2	0,6	1,0
71.-	OTRAS ENF. DEL OJO (H00-H09,H11-H59)	3.213	307	124	3.337	141,1	0,3	1,1
	VIII. ENF. DEL OIDO Y APOFISIS MASTOIDES	16.572	796	2.695	19.267	814,4	1,6	1,0
72.-	OTITIS EXTERNA (H60.-)	4.124	285	255	4.379	185,1	0,4	1,1
73.-	OTITIS MEDIA AGUDA, < 5a.(H65.0-H65.1,H66.0,H66.9) (***)	5.446	242	111	5.557	2.784,3	0,5	1,0
74.-	OTITIS MEDIA AGUDA, ≥ 5a.(H65.0-H65.1,H66.0,H66.9) (***)	6.510	251	141	6.651	307,1	0,6	1,0
75.-	OTITIS MEDIA CRONICA (H65.2-H65.9)	492	18	2.188	2.680	113,3	0,2	1,0
	IX. ENFERM. DEL SISTEMA CIRCULATORIO	23.826	6.114	2.106	25.932	1.096,2	2,2	1,3
76.-	FIEBRE REUMAT. Y ENF.CARD.REUM. CRON.(IOO-IO9)	39	2	0	39	1,6	0,0	1,1
77.-	HIPERTENSION ARTERIAL < 15a. (I10) (***)	347	70	2	349	19,9	0,0	1,2
78.-	HIPERTENSION ARTERIAL 15-44a. (I10) (***)	6.896	1.135	224	7.120	611,0	0,6	1,2
79.-	HIPERTENSION ARTERIAL 45a.Y MAS (I10) (***)	12.745	3.824	1.122	13.867	FALSO	1,2	1,3
80.-	ENF.ISQUEMICAS DEL CORAZON (I20.-,I22.-,I25.-)	970	278	120	1.090	46,1	0,1	1,3
81.-	INFARTO AGUDO DEL MIOCARDIO < 45a. (I21.-)	6	1	0	6	0,3	0,0	1,2
82.-	INFARTO AGUDO DEL MIOCARDIO 45a. Y MAS (I21.-)	26	0	0	26	1,1	0,0	1,0
83.-	ENF. CEREBROVASCULARES (I60-I69)	468	189	115	583	24,6	0,0	1,4
84.-	VARICES DE MIEMBROS INFERIORES (I83.-)	2.329	615	523	2.852	120,6	0,2	1,3

MORBILIDAD REGISTRADA POR ENFERMEDADES, APARATOS Y SISTEMAS.

CARABOBO, 2011

Continuación

	ENFERMEDADES	NUMERO DE CASOS						
		P	S	X	P + X TOTAL	TASAS	%	CONC. (a**)
	X. ENFERM. DEL SISTEMA RESPIRATORIO	284.562	4.688	22.441	307.003	12.977,5	26,1	1,0
85.-	RINOFARINGITIS AGUDA < 5a.(J00) (***)	23.016	0	1.573	24.589	12.320,1	2,1	1,0
86.-	RINOFARINGITIS AGUDA ≥ 5a.(J00) (***)	40.013	0	4.219	44.232	2.042,0	3,8	1,0
87.-	FARINGITIS AGUDA < 5a. (J02.-) (***)	5.358	0	301	5.659	2.835,4	0,5	1,0
88.-	FARINGITIS AGUDA ≥ 5a. (J02.-) (***)	26.406	0	2.236	28.642	1.322,3	2,4	1,0
89.-	AMIGDALITIS AGUDA (J03.-)	112.207	0	8.303	120.510	5.094,1	10,3	1,0
90.-	NEUMONIAS < 1a. (J12-J18) (*)	516	1	27	543	1.348,3	0,0	1,0
91.-	NEUMONIAS 1-4a. (J12-J18) (***)	1.473	0	90	1.563	981,1	0,1	1,0
92.-	NEUMONIAS 5a. Y MAS (J12-J18) (***)	4.016	0	489	4.505	208,0	0,4	1,0
93.-	BRONQUIOLITIS AGUDA < 2a.(J21.-) (***)	2.236	0	43	2.279	2.836,4	0,2	1,0
94.-	BRONQUITIS AGUDA (J20.-)	42.072	0	4.550	46.622	1.970,8	4,0	1,0
95.-	BRONQUITIS CRONICA (J41.-,J42.-,J44.8)	422	152	36	458	19,4	0,0	1,4
96.-	ASMA < 10 AÑOS (J45.-) (***)	10.994	1.911	130	11.124	2.778,0	0,9	1,2
97.-	ASMA ≥ 10 AÑOS (J45.-) (***)	8.087	1.939	183	8.270	420,8	0,7	1,2
98.-	RINITIS ALERGICA (J30.1-J30.4)	7.746	685	261	8.007	338,5	0,7	1,1
	XI. ENFERMEDADES DEL SISTEMA DIGESTIVO	28.927	2.114	1.781	30.708	1.298,1	2,6	1,1
99.-	CARIES DENTAL (K02.-)	6.129	713	780	6.909	292,1	0,6	1,1
100.-	GINGIVITIS (K05.0-K05.1)	1.864	222	101	1.965	83,1	0,2	1,1
101.-	ESTOMATITIS (K12.0-K12.1)	2.735	116	184	2.919	123,4	0,2	1,0
102.-	GASTRITIS (K29.-)	7.021	357	260	7.281	307,8	0,6	1,1
103.-	APENDICITIS TODAS FORMAS (K35-K37)	493	27	14	507	21,4	0,0	1,1
104.-	HERNIAS CAVIDAD ABDOMINAL (K40.-,K46.-)	1.585	140	146	1.731	73,2	0,1	1,1
105.-	COLELITIASIS (K80.-)	764	59	29	793	33,5	0,1	1,1
106.-	PANCREATITIS AGUDA (K85.-)	113	23	6	119	5,0	0,0	1,2
107.-	OTRAS ENF. ESOF.,ESTOMAGO E INTESTINO	8.223	457	261	8.484	358,6	0,7	1,1
	XII. ENF.DE LA PIEL Y TEJ. SUBCUTANEO	23.042	1.001	480	23.522	994,3	2,0	1,0
108.-	ABSCESOS (L02.-)	7.941	298	135	8.076	341,4	0,7	1,0
109.-	CELULITIS (L03.-)	2.928	87	61	2.989	126,3	0,3	1,0
110.-	DERMATITIS (L20.-,L30.-)	6.621	380	173	6.794	287,2	0,6	1,1
111.-	PIODERMITIS (L08.0)	1.585	60	33	1.618	68,4	0,1	1,0
112.-	URTICARIA (L50.-)	3.967	176	78	4.045	171,0	0,3	1,0
	XIII. ENF.SIST.OSTEOMUSC. Y TEJ. CONJUNTIVO	17.837	1.221	788	18.625	787,3	1,6	1,1
113.-	ARTRITIS (M00-M14)	2.788	414	189	2.977	125,8	0,3	1,1
114.-	MIALGIAS (M79.1)	6.937	471	370	7.307	308,9	0,6	1,1
115.-	NEURALGIAS (M79.2)	7.178	280	181	7.359	311,1	0,6	1,0
116.-	BURSITIS (M70.-,M71.-,M75.-M77.-)	934	56	48	982	41,5	0,1	1,1
	XIV. ENF.DEL SISTEMA GENITO-URINARIO	26.898	1.635	830	27.728	1.172,1	2,4	1,1
117.-	INFECCION URINARIA (N39.0)	14.725	813	411	15.136	639,8	1,3	1,1
118.-	URETRITIS NO GONOCÓCCICA (N34.1)	114	0	0	114	4,8	0,0	1,0
119.-	LEUCORREA NO ESPECIFICADA (N89.8) (**)	2.723	347	154	2.877	121,6	0,2	1,1
120.-	HEMORR. GENITAL NO ESPEC. HEMBRAS (N93.9) (**)	892	43	14	906	38,3	0,1	1,0
121.-	COLICO NEFRITICO (N23)	5.507	148	139	5.646	238,7	0,5	1,0
122.-	DISMENORREA NO ESPECIFICADA (N94.6) (**)	1.621	127	47	1.668	70,5	0,1	1,1
123.-	SALPINGITIS Y OOFORITIS (N70.-) (**)	219	51	25	244	10,3	0,0	1,2
124.-	ENFERM. INFLAMATORIAS DEL UTERO (N71.-,N72) (**)	1.097	106	40	1.137	48,1	0,1	1,1
	XV. EMBARAZO, PARTO Y PUERPERIO (**)	6.326	147	105	6.431	890,0	0,5	1,0
125.-	HEMORR.3er.TRIM.EMBARAZO (O20.-,O44.-O46.-) (**)	1.130	50	0	1.130	156,4	0,1	1,0
126.-	PRE-ECLAMPSIA (O13,O14.-) (**)	49	1	1	50	6,9	0,0	1,0
127.-	ECLAMPSIA (O15.-) (**)	19	0	0	19	2,6	0,0	1,0
128.-	INTENTO FALLIDO DE ABORTO (O07.-) (**)	650	2	6	656	90,8	0,1	1,0
129.-	ABORTO (O00.-O06,O08.-) (**)	367	2	5	372	51,5	0,0	1,0
130.-	TRASTORNOS MAMARIOS DEL PUERPERIO (O91.-O92.-)(**)	377	3	5	382	52,9	0,0	1,0
131.-	OTRAS COMPLIC.DEL EMB.PART. Y PUERPERIO (**)	3.734	89	88	3.822	528,9	0,3	1,0

MORBILIDAD REGISTRADA POR ENFERMEDADES, APARATOS Y SISTEMAS.

CARABOBO, 2011

Continuación

	ENFERMEDADES	NUMERO DE CASOS						
		P	S	X	P + X TOTAL	TASAS	%	CONC. (a**)
	XVIII. SINT.SIG. Y HALLAZGOS ANORMALES	109.865	1.637	2.278	112.143	4.740,4	9,6	1,0
132.-	CEFALEA (R51)	25.213	736	301	25.514	1.078,5	2,2	1,0
133.-	FIEBRE (R50.-)	64.959	0	1.546	66.505	2.811,3	5,7	1,0
134.-	CONVULSIONES (R56.-)	1.230	99	5	1.235	52,2	0,1	1,1
135.-	ABDOMEN AGUDO (R10.0)	2.226	72	108	2.334	98,7	0,2	1,0
136.-	DOLOR ABDOMINAL (R10.4)	16.237	730	318	16.555	699,8	1,4	1,0
	XIX. TRAUMATISMOS Y ENVENENAMIENTOS	35.437	1.483	132	35.569	1.503,6	3,0	1,0
137.-	QUEMADURAS (T20-T32)	1.852	82	15	1.867	78,9	0,2	1,0
138.-	ENVENEN. POR DROG. Y OTRAS SUST. (T36-T50)	333	4	2	335	14,2	0,0	1,0
139.-	HERIDAS	17.201	709	28	17.229	728,3	1,5	1,0
140.-	FRACTURAS	1.633	85	12	1.645	69,5	0,1	1,1
141.-	LUXACIONES Y ESGUINCES	1.161	83	21	1.182	50,0	0,1	1,1
142.-	INTOXICACION POR PLAGUICIDAS (T60.-)	2	0	0	2	0,1	0,0	1,0
143.-	CUERPO EXTRAÑO EN ORIFICIO NATURAL (T15.-T19.-)	1.543	22	9	1.552	65,6	0,1	1,0
144.-	OTROS TRAUMATISMOS	11.712	498	45	11.757	497,0	1,0	1,0
	XX. CAUSAS EXTERNAS DE MORBILIDAD Y MORT.	10.054	105	257	10.311	435,9	0,9	1,0
145	ACCID. TRANSPORT. TERRESTRE (V01-V89) (a**)	509	36	0	509	21,5	0,0	1,1
146.-	PICADURA DE INSEC. Y OTROS ANIM.(X21-X27,X29)	2.352	50	33	2.385	100,8	0,2	1,0
147.-	EMPOZOÑAMIENTO OFIDICO (X20,W59.-)	53	0	0	53	2,2	0,0	1,0
148.-	MORDEDURAS SOSPECHOSAS DE RABIA (A82)	5.725	0	224	5.949	251,5	0,5	1,0
149.-	OTROS ACCIDENTES (a**)	621	16	0	621	26,3	0,1	1,0
150.-	ACCIDENTES DEL HOGAR (a**)	180	1	0	180	7,6	0,0	1,0
151.-	ACCIDENTES LABORALES (a**)	101	2	0	101	4,3	0,0	1,0
152.-	EFECTOS ADVERSOS DE MEDICAMENTOS (Y40-Y57)	511	0	0	511	21,6	0,0	1,0
153.-	EFECTOS ADVERSOS DE VACUNAS (Y58-Y59)	2	0	0	2	0,1	0,0	1,0
	VIOLENCIA FAMILIAR :	444	5	0	444	18,8	0,0	1,0
A.-	**VIOLENCIA FISICA:**	406	5	0	406	17,2	0,0	1,0
154.-	NIÑO	53	1	0	53	25,9	0,0	1,0
155.-	NIÑA	36	0	0	36	18,4	0,0	1,0
156.-	ADOLESCENTE HOMBRE	34	0	0	34	15,5	0,0	1,0
157.-	ADOLESCENTE MUJER	84	2	0	84	39,9	0,0	1,0
158.-	ADULTO	71	2	0	71	69,5	0,0	1,0
159.-	ADULTA	110	0	0	110	16,5	0,0	1,0
160.-	ADULTO MAYOR	6	0	0	6	5,9	0,0	1,0
161.-	ADULTA MAYOR	12	0	0	12	10,6	0,0	1,0
B.-	**VIOLENCIA PSICOLOGICA:**	24	0	0	24	1,0	0,0	1,0
162.-	NIÑO	0	0	0	0	0,0	0,0	0,0
163.-	NIÑA	3	0	0	3	1,5	0,0	1,0
164.-	ADOLESCENTE HOMBRE	1	0	0	1	0,5	0,0	1,0
165.-	ADOLESCENTE MUJER	7	0	0	7	3,3	0,0	1,0
166.-	ADULTO	2	0	0	2	2,0	0,0	1,0
167.-	ADULTA	9	0	0	9	1,3	0,0	1,0
168.-	ADULTO MAYOR	0	0	0	0	0,0	0,0	0,0
169.-	ADULTA MAYOR	2	0	0	2	1,8	0,0	1,0
C.-	**VIOLENCIA SEXUAL:**	14	0	0	14	0,6	0,0	1,0
170.-	NIÑO	3	0	0	3	1,5	0,0	1,0
171.-	NIÑA	4	0	0	4	2,0	0,0	1,0
172.-	ADOLESCENTE HOMBRE	4	0	0	4	1,8	0,0	1,0
173.-	ADOLESCENTE MUJER	2	0	0	2	1,0	0,0	1,0
174.-	ADULTO	0	0	0	0	0,0	0,0	0,0
175.-	ADULTA	1	0	0	1	0,1	0,0	1,0
176.-	ADULTO MAYOR	0	0	0	0	0,0	0,0	0,0
177.-	ADULTA MAYOR	0	0	0	0	0,0	0,0	0,0
	OTRAS CAUSAS DE CONSULTA	64.943	6.486	3.082	68.025	2.875,5	5,8	1,1
178.-	OTRAS CAUSAS DE CONSULTA	64.943	6.486	3.082	68.025	2.875,5	5,8	1,1
	OTROS EVENTOS DE NOTIFICACIÓN	293.892	78	26164	320056	13.529,2	27,3	1,0
179.-	INFECCIÓN POR VIRUS PAPILOMA HUMANO (B97.7)	35	64	0	35	1,5	0,0	2,8
180.-	VIRUELA (B03)	0	0	0	0	0,0	0,0	0,0
181.-	SINDROME DE RUBEOLA CONGÉNITA (P35.0)	6	0	0	6	0,3	0,0	1,0
182.-	CHAGAS AGUDO (B57.1) (a*)	0	0	0	0	0,0	0,0	0,0
183.-	FIEBRE DEL OESTE DEL NILO (A92.3)	0	0	0	0	0,0	0,0	0,0
184.-	PESTE (A20.-)	0	0	0	0	0,0	0,0	0,0
185.-	HANTAVIROSIS SCPH (B33.4)	0	0	0	0	0,0	0,0	0,0
186.-	MONONUCLEOSIS INFECCIOSA (B27.-)	144	13	13	157	6,6	0,0	1,1
187.-	SINUSITIS AGUDA (J01.-)	11.363	1	707	12.070	510,2	1,0	1,0
188.-	LARINGITIS Y TRAQUEITIS AGUDA (J04.-)	4.490	0	318	4.808	203,2	0,4	1,0
189.-	LARINGITIS OBSTRUCTIVA Y EPIGLOTITIS (J05.-)	750	0	25	775	32,8	0,1	1,0
190.-	IRA VIAS RESP. SUP. Y SITIOS MULTIPLES NO ESPECIF.(J06.-)	201.405	0	23.001	224.406	9.486,0	19,1	1,0
191.-	IRA NO ESPECIF.VIAS RESP.INFERIORES (J22)	24.759	0	869	25.628	1.083,3	2,2	1,0
192.-	INFECCION RESPIRATORIA AGUDA GRAVE (J22)	110	0	0	110	4,6	0,0	1,0
193.-	SINDROME RESPIRATORIO AGUDO SEVERO SARS (U04.9)	0	0	0	0	0,0	0,0	0,0
194.-	ACULIADURA DE ALACRÁN (X22)	39	0	0	39	1,6	0,0	1,0
195.-	RUMOR DE EPIZOOTIAS	0	0	0	0	0,0	0,0	0,0
196.-	PACIENTES HOSPITALIZADOS O REFERIDOS PARA HOSPITALIZACIÓN	50791	0	1231	52022	2.199,0	4,4	1,0
	TOTAL CAUSAS DE CONSULTA	1.101.119	32.335	73.105	1.174.224	49.636,1	100,0	1,0

(a*): CHAGAS AGUDO SE INCLUYE EN ENFERMEDAD DE CHAGAS.

(a): ACCIDENTES DE TRANSPORTE TERRESTRE, DEL HOGAR, LABORALES Y OTROS ACCIDENTES, SE EXCLUYEN DEL CONTEO DEL TOTAL DE CAUSAS. SE SUPONEN INCLUIDAS EN HERIDAS, FRACTURAS Y/O LUXACIONES, ESGUINCES Y OTROS TRAUMATISMOS.**

Para calcular las tasas:

(*) : TASAS POR 100.000 N.V.R.

(**) : TASAS ESPECIFICAS POR 100.000 MUJERES ENTRE 15 Y 49 AÑOS DE EDAD.

(***) : TASAS ESPECIFICAS POR 100.000 HABS. DEL CORRESPONDIENTE GRUPO DE EDAD.

Fuente: Epi -15 Dirección de Vigilancia Epidemiológica

MORBILIDAD REGISTRADA RED AMBULATORIA. INFORME EPI-15, CONSOLIDADO DEL AÑO 2011

CARABOBO

ORDEN	ENFERMEDADES	Nº	Tasa	%	CONC. (a**)
1	IRA VIAS RESP. SUP. Y SITIOS MULTIPLES NO ESPECIF.(J06.-)	224.406	9.486,0	19,1	1,0
2	AMIGDALITIS AGUDA (J03.-)	120.510	5.094,1	10,3	1,0
3	DIARREAS (A08-A09)	118.330	5.002,0	10,1	3,0
	DIARREAS <1a. (A08.-,A09) (*)	11.180	27.761,2	1,0	1,0
	DIARREAS 1-4a.(A08.-,A09) (**)	28.550	17.920,7	2,4	1,0
	DIARREAS 5a. Y MAS (A08.-,A09) (***)	78.600	3.628,7	6,7	1,0
4	RINOFARINGITIS AGUDA (J00)	68.821	2.909,2	5,9	2,0
	RINOFARINGITIS AGUDA <5a.(J00) (***)	24.589	12.320,1	2,1	1,0
	RINOFARINGITIS AGUDA ≥5a.(J00) (***)	44.232	2.042,0	3,8	1,0
5	FIEBRE (R50.-)	66.505	2.811,3	5,7	1,0
6	BRONQUITIS (J20.-,J41,J42,J44.8)	47.080	1.990,1	4,0	2,4
	BRONQUITIS AGUDA (J20.-)	46.622	1.970,8	4,0	1,0
	BRONQUITIS CRONICA (J41.-,J42.-,J44.8)	458	19,4	0,0	1,4
7	FARINGITIS AGUDA (J02)	34.301	1.450,0	2,9	2,0
	FARINGITIS AGUDA <5a. (J02.-) (***)	5.659	2.835,4	0,5	1,0
	FARINGITIS AGUDA ≥5a. (J02.-) (***)	28.642	1.322,3	2,4	1,0
8	IRA NO ESPECIF.VIAS RESP.INFERIORES (J22)	25.628	1.083,3	2,2	1,0
9	CEFALEA (R51)	25.514	1.078,5	2,2	1,0
10	HIPERTENSION ARTERIAL (I10)	21.336	901,9	1,8	3,7
	HIPERTENSION ARTERIAL <15a. (I10) (***)	349	56,9	0,0	1,2
	HIPERTENSION ARTERIAL 15-44a. (I10) (***)	7.120	611,0	0,6	1,2
	HIPERTENSION ARTERIAL 45a.Y MAS (I10) (***)	13.867	2.360,6	1,2	1,3
11	ASMA (J45)	19.394	819,8	1,7	2,4
	ASMA < 10 AÑOS (J45.-) (***)	11.124	2.778,0	0,9	1,2
	ASMA ≥ 10 AÑOS (J45.-) (***)	8.270	420,8	0,7	1,2
12	OTITIS (H60.-,H65.0-H65.1,H66.-,H65.2-H65.9)	19.267	814,4	1,6	4,2
	OTITIS EXTERNA (H60.-)	4.379	185,1	0,4	1,1
	OTITIS MEDIA AGUDA, <5a.(H65.0-H65.1,H66.0,H66.9) (***)	5.557	2.784,3	0,5	1,0
	OTITIS MEDIA AGUDA, ≥5a.(H65.0-H65.1,H66.0,H66.9) (***)	6.651	307,1	0,6	1,0
	OTITIS MEDIA CRONICA (H65.2-H65.9)	2.680	113,3	0,2	1,0
13	HERIDAS	17.229	728,3	1,5	1,0
14	DOLOR ABDOMINAL (R10.4)	16.555	699,8	1,4	1,0
15	INFECCION URINARIA (N39.0)	15.136	639,8	1,3	1,1
16	SINUSITIS AGUDA (J01.-)	12.070	510,2	1,0	1,0
17	OTROS TRAUMATISMOS	11.757	497,0	1,0	1,0
18	OTRAS ENF. ESOF.,ESTOMAGO E INTESTINO	8.484	358,6	0,7	1,1
19	ABSCESOS (L02.-)	8.076	341,4	0,7	1,0
20	RINITIS ALERGICA (J30.1-J30.4)	8.007	338,5	0,7	1,1
21	NEURALGIAS (M79.2)	7.359	311,1	0,6	1,0
22	MIALGIAS (M79.1)	7.307	308,9	0,6	1,1
23	GASTRITIS (K29.-)	7.281	307,8	0,6	1,1
24	CONJUNTIVITIS (H10.-)	7.126	301,2	0,6	1,0
25	CARIES DENTAL (K02.-)	6.909	292,1	0,6	1,1
	PRIMERAS 25 CAUSAS DE CONSULTA	924.388	39.075,2	78,7	
	OTRAS CAUSAS DE CONSULTA	249.836	10.560,9	21,3	
	TOTAL CAUSAS DE CONSULTA	1.174.224	49.636,1	100,0	1,0

(a) : Concentración; número de consultas realizadas por paciente por la misma causa.**

(b): ACCIDENTES DE TRANSPORTE TERRESTRE, DEL HOGAR, LABORALES Y OTROS ACCIDENTES, SE EXCLUYEN DEL CONTEO DEL TOTAL DE CAUSAS. SE SUPONEN INCLUIDAS EN HERIDAS, FRACTURAS Y/O LUXACIONES, ESGUINCES Y OTROS TRAUMATISMOS.**

(*) : TASAS POR 100.000 N.V.R.

(**) : TASAS ESPECIFICAS POR 100.000 MUJERES ENTRE 15 Y 49 AÑOS DE EDAD.

(***) : TASAS ESPECIFICAS POR 100.000 HABS. DEL CORRESPONDIENTE GRUPO DE EDAD.

NOTA: LA TASA GENERAL DE MORBILIDAD REGISTRADA (TOTAL CAUSAS) ES POR 1.000 HABITANTES.

Fuente: Epi -15 Dirección de Vigilancia Epidemiológica

MORBILIDAD REGISTRADA POR SISTEMAS Y APARATOS.
CARABOBO 2011

ORDEN	APARATOS Y SISTEMAS	No.	TASAS	%	CONC.
1	ENFERM. DEL SISTEMA RESPIRATORIO	307.003	12.977,5	26,1	1,0
2	ENFERM. INFECCIOSAS Y PARASITARIAS	140.173	5.925,3	11,9	1,0
	TRANSMISION HIDRICA Y ALIMENTOS	128.635	5.437,6	11,0	1,0
	OTRAS ENF. TRANSMISIBLES	10.112	427,4	0,9	1,0
	TRANSMITIDAS POR VECTORES	1.107	46,8	0,1	1,0
	TRANSMISION SEXUAL	170	7,2	0,0	1,0
	PREVENIBLES POR VACUNAS	145	6,1	0,0	1,0
	TRANSMISION AEREA	2	0,1	0,0	1,5
	ENFERMEDADES ZOONOTICAS	2	0,1	0,0	1,0
3	TRAUMATISMOS Y ENVENENAMIENTOS	35.569	1.503,6	3,0	1,0
4	ENFERMEDADES DEL SISTEMA DIGESTIVO	30.708	1.298,1	2,6	1,1
5	ENF.DEL SISTEMA GENITO-URINARIO	27.728	1.172,1	2,4	1,1
6	ENFERM. DEL SISTEMA CIRCULATORIO	25.932	1.096,2	2,2	1,3
7	ENF.DE LA PIEL Y TEJ. SUBCUTANEO	23.522	994,3	2,0	1,0
8	ENF. DEL OIDO Y APOFISIS MASTOIDES	19.267	814,4	1,6	1,0
9	ENF.SIST.OSTEOMUSC. Y TEJ. CONJUNTIVO	18.625	787,3	1,6	1,1
10	ENF.DEL OJO Y SUS ANEXOS	10.463	442,3	0,9	1,1
11	ENF. ENDOCRINAS, NUTRIC. Y METABOLICAS	7.535	318,5	0,6	1,5
12	EMBARAZO, PARTO Y PUERPERIO(*)	6.431	917,9	0,5	1,0
13	ENF.DE LA SANGRE Y ORG. HEMATOPOY.	5.480	231,6	0,5	1,1
14	ENF. DEL SISTEMA NERVIOSO	4.572	193,3	0,4	1,1
15	TRAST.MENTALES Y DEL COMPORTAMIENTO	1.371	58,0	0,1	1,2
16	NEOPLASIAS	277	11,7	0,0	1,2
	CAUSAS EXTERNAS DE TRAUM. Y ENVENEN.(**)	35.569	1.503,6	3,0	1,0
	SUB-TOTAL APARATOS Y SISTEMAS	664.656	28.095,9	56,6	
	SUB-TOTAL SINT.SIG. Y HALLAZG. ANORMALES	112.143	4.740,4	9,6	1,0
	SUB-TOTAL OTRAS CAUSAS DE CONSULTA	397.425	16.799,7	33,8	
	TOTAL CAUSAS DE CONSULTA	1.174.224	49.636,1	100,0	1,0

(*) : TASAS POR 100.000 MUJERES ENTRE 15 Y 49 a. DE EDAD.

(**): ACCIDENTES DE TRANSPORTE TERRESTRE, DEL HOGAR, LABORALES Y OTROS ACCIDENTES, SE EXCLUYEN DEL CONTEO DEL TOTAL DE CAUSAS. SE SUPONEN INCLUIDAS EN HERIDAS, FRACTURAS Y/O LUXACIONES, ESGUINCES Y OTROS TRAUMATISMOS DEL SISTEMA TRAUMATISMOS Y ENVENENAMIENTOS.

Fuente: Epi -15 Dirección de Vigilancia Epidemiológica

MORBILIDAD REGISTRADA POR ENFERMEDADES INFECCIOSAS Y PARASITARIAS.
CARABOBO 2.011

	No.	TASAS	%	CONC.
ENFERMEDADES INFECCIOSAS Y PARASITARIAS	**140.173**	**50.233,9**	**11,9**	**1,0**
A.- TRANSMISION HIDRICA Y ALIMENTOS	**128.635**	**49.746**	**11,0**	**1,0**
DIARREAS 5a. Y MAS (A08.-,A09) (***)	78.600	3.628,7	6,7	1,0
DIARREAS 1-4a.(A08.-,A09) (**)	28.550	17.920,7	2,4	1,0
DIARREAS <1a. (A08.-,A09) (*)	11.180	27.761,2	1,0	1,0
HELMINTIASIS (B65-B68,B70-B83)	4.884	206,5	0,4	1,0
AMIBIASIS (A06.-)	3.631	153,5	0,3	1,0
GIARDIASIS (A07.1)	1.679	71,0	0,1	1,1
HEPATITIS AGUDA TIPO A (B15.-)	111	4,7	0,0	1,0
COLERA (A00.-)	0	0,0	0,0	0,0
FIEBRE TIFOIDEA (A01.0)	0	0,0	0,0	0,0
ETA Nº DE BROTES	0	0,0	0,0	0,0
CASOS ASOC. A BROTES DE ENFERM. TRANSM. POR ALIMENTOS	0	0,0	0,0	0,0
B.- TRANSMISION AEREA	**2**	0,1	0,0	1,5
TUBERCULOSIS (A15-A19)	2	0,1	0,0	1,5
INFLUENZA (J09-J11) ENF.TIPO INFLUENZA	0	0,0	0,0	0,0
C.- TRANSMISION SEXUAL	**170**	**7,2**	**0,0**	**1,0**
SIFILIS (A51-A53)	125	5,3	0,0	1,0
INFECCION GONOCOCICA (A54.-)	45	1,9	0,0	1,0
ENFERMEDAD VIH/SIDA (B20-B24)	0	0,0	0,0	0,0
INFECCION ASINTOMATICA VIH (Z21)	0	0,0	0,0	0,0
SIFILIS CONGENITA (A50)	0	0,0	0,0	0,0
D.- PREVENIBLES POR VACUNAS	**145**	**6,1**	**0,0**	**1,0**
PAROTIDITIS INFECCIOSA (B26.-)	100	4,2	0,0	1,0
RUBEOLA (B06.-)	23	1,0	0,0	1,0
SARAMPION (B05.-)	22	0,9	0,0	1,0
TOSFERINA (A37.-)	0	0,0	0,0	0,0
POLIOMIELITIS (A80.-)	0	0,0	0,0	0,0
TETANOS NEONATAL (A33) (*)	0	0,0	0,0	0,0
TETANOS OBSTETRICO (A34) (**)	0	0,0	0,0	0,0
OTROS TETANOS (A35)	0	0,0	0,0	0,0
DIFTERIA (A36.-)	0	0,0	0,0	0,0
E.- TRANSMITIDAS POR VECTORES	**1.107**	**46,8**	**0,1**	**1,0**
FIEBRE DENGUE (A90)	1.081	45,7	0,1	1,0
DENGUE HEMORRAGICO (A91)	25	1,1	0,0	1,0
PALUDISMO A VIVAX (B51.-)	1	0,0	0,0	1,0
PALUDISMO A FALCIPARUM (B50.-)	0	0,0	0,0	0,0
PALUDISMO MIXTA (B50.-, B51.-, B52.-)	0	0,0	0,0	0,0
ENCEFALITIS EQUINA VENEZOLANA (A92.2)	0	0,0	0,0	0,0
FIEBRE AMARILLA (A95.-)	0	0,0	0,0	0,0
PALUDISMO A MALARIAE (B52.-)	0	0,0	0,0	0,0
LEISHMANIASIS (B55.-)	0	0,0	0,0	0,0
ENFERMEDAD DE CHAGAS (B57.-)	0	0,0	0,0	0,0
ONCOCERCOSIS (B73)	0	0,0	0,0	0,0
F.- ENFERMEDADES ZOONOTICAS	**2**	**0,1**	**0,0**	**1,0**
CISTICERCOSIS (B69.-)	2	0,1	0,0	1,0
LEPTOSPIROSIS (A27.-)	0	0,0	0,0	0,0
RABIA HUMANA (A82.-)	0	0,0	0,0	0,0
FIEBRE HEMORRAGICA VENEZOLANA (A96,8)	0	0,0	0,0	0,0
BRUCELOSIS (A23.-)	0	0,0	0,0	0,0
G.- OTRAS ENF. TRANSMISIBLES	**10.112**	**427,4**	**0,9**	**1,0**
VARICELA (B01.-)	3.018	127,6	0,3	1,0
MICOSIS SUPERFICIAL (B35.-,B36.-)	2.730	115,4	0,2	1,0
SINDROME VIRAL (B34.-)	2.473	104,5	0,2	1,0
ESCABIOSIS (B86)	1.726	73,0	0,1	1,0
HEPATITIS NO ESPECIF. (B19.-)	147	6,2	0,0	1,0
HEPATITIS AGUDA TIPO B (B16.-)	11	0,5	0,0	1,0
MENINGITIS BACTERIANA (G00.-)	3	0,1	0,0	1,0
LEPRA (A30.-)	3	0,1	0,0	1,0
ENFERMEDAD MENINGOCÓCICA (A39.9)	1	0,0	0,0	1,0
HEPAT. OTRAS AGUD. (B17.-)	0	0,0	0,0	0,0
HEPATITIS AGUDA TIPO C (B17.1)	0	0,0	0,0	0,0
MENINGITIS VIRAL (A87.-)	0	0,0	0,0	0,0
MENINGITIS MENINGOCOCICA (A39.0)	0	0,0	0,0	0,0

Concentración; número de consultas realizadas por cada paciente por la misma causa.

(*) TASAS ESPECIFICAS POR 100.000 NVR.

(**) TASAS ESPECIFICAS POR 100.000 INDIVIDUOS DEL GRUPO CORRESPONDIENTE.

Fuente: Epi -15 Dirección de Vigilancia Epidemiológica

MORBILIDAD REGISTRADA POR ENFERMEDADES DEL SISTEMA RESPIRATORIO.

CARABOBO 2.011

ENFERMEDADES	No.	TASAS	%	CONC.
AMIGDALITIS AGUDA (J03.-)	120.510	5.094,1	39,3	1,0
BRONQUITIS AGUDA (J20.-)	46.622	1.970,8	15,2	1,0
RINOFARINGITIS AGUDA ≥5a.(J00) (***)	44.232	2.042,0	14,4	1,0
FARINGITIS AGUDA ≥5a. (J02.-) (***)	28.642	1.322,3	9,3	1,0
RINOFARINGITIS AGUDA <5a.(J00) (***)	24.589	12.320,1	8,0	1,0
ASMA < 10 AÑOS (J45.-) (***)	11.124	2.778,0	3,6	1,2
ASMA ≥ 10 AÑOS (J45.-) (***)	8.270	420,8	2,7	1,2
RINITIS ALERGICA (J30.1-J30.4)	8.007	338,5	2,6	1,1
FARINGITIS AGUDA <5a. (J02.-) (***)	5.659	2.835,4	1,8	1,0
NEUMONIAS 5a. Y MAS (J12-J18) (***)	4.505	208,0	1,5	1,0
BRONQUIOLITIS AGUDA <2a.(J21.-) (***)	2.279	2.836,4	0,7	1,0
NEUMONIAS 1-4a. (J12-J18) (***)	1.563	981,1	0,5	1,0
NEUMONIAS <1a. (J12-J18) (*)	543	1.348,3	0,2	1,0
BRONQUITIS CRONICA (J41.-,J42.-,J44.8)	458	19,4	0,1	1,4
TOTAL:	**307.003**	**34.515,2**	**100,0**	**1,0**

Concentración; número de consultas realizadas por cada paciente por la misma causa.

(*) TASAS ESPECIFICAS POR 100.000 NVR.

(**) TASAS ESPECIFICAS POR 100.000 INDIVIDUOS DEL GRUPO CORRESPONDIENTE.

Fuente: Epi -15 Dirección de Vigilancia Epidemiológica

MORBILIDAD REGISTRADA POR ENFERMEDADES DEL SISTEMA DIGESTIVO

CARABOBO 2.011

ENFERMEDADES	No.	TASAS	%	CONC.
OTRAS ENF. ESOF.,ESTOMAGO E INTESTINO	8.484	358,6	27,6	1,1
GASTRITIS (K29.-)	7.281	307,8	23,7	1,1
CARIES DENTAL (K02.-)	6.909	292,1	22,5	1,1
ESTOMATITIS (K12.0-K12.1)	2.919	123,4	9,5	1,0
GINGIVITIS (K05.0-K05.1)	1.965	83,1	6,4	1,1
HERNIAS CAVIDAD ABDOMINAL (K40.-,K46.-)	1.731	73,2	5,6	1,1
COLELITIASIS (K80.-)	793	33,5	2,6	1,1
APENDICITIS TODAS FORMAS (K35-K37)	507	21,4	1,7	1,1
PANCREATITIS AGUDA (K85.-)	119	5,0	0,4	1,2
TOTAL:	**30.708**	**1.293,0**	**99,6**	**1,1**

Concentración; número de consultas realizadas por cada paciente por la misma causa.

TASAS ESPECIFICAS POR 100.000 HABITANTES.

Fuente: Epi -15 Dirección de Vigilancia Epidemiológica

MORBILIDAD REGISTRADA POR TRAUMATISMOS Y ENVENENAMIENTOS.

CARABOBO 2.011

ENFERMEDADES	No.	TASAS	%	CONC.
HERIDAS	17.229	728,3	48,4	1,0
OTROS TRAUMATISMOS	11.757	497,0	33,1	1,0
QUEMADURAS (T20-T32)	1.867	78,9	5,2	1,0
FRACTURAS	1.645	69,5	4,6	1,1
CUERPO EXTRAÑO EN ORIFICIO NATURAL (T15.-T19.-)	1.552	65,6	4,4	1,0
LUXACIONES Y ESGUINCES	1.182	50,0	3,3	1,1
ENVENEN. POR DROG. Y OTRAS SUST. (T36-T50)	335	14,2	0,9	1,0
INTOXICACION POR PLAGUICIDAS (T60.-)	2	0,1	0,0	1,0
TOTAL:	**35.569**	**1.503,6**	**100,0**	**1,0**

Concentración; número de consultas realizadas por cada paciente por la misma causa.

TASAS ESPECIFICAS POR 100.000 HABITANTES.

Fuente: Epi -15 Dirección de Vigilancia Epidemiológica

CAUSAS EXTERNAS DE MORBILIDAD
CARABOBO 2.011

ENFERMEDADES	No.	TASAS	%	CONC.
MORDEDURAS SOSPECHOSAS DE RABIA (A82)	5.949	251,5	57,7	1,0
PICADURA DE INSEC. Y OTROS ANIM.(X21-X27,X29)	2.385	100,8	23,1	1,0
OTROS ACCIDENTES (a**)	621	26,3	6,0	1,0
EFECTOS ADVERSOS DE MEDICAMENTOS (Y40-Y57)	511	21,6	5,0	1,0
ACCID. TRANSPORT. TERRESTRE (V01-V89) (a**)	509	21,5	4,9	1,1
ACCIDENTES DEL HOGAR (a**)	180	7,6	1,7	1,0
ACCIDENTES LABORALES (a**)	101	4,3	1,0	1,0
EMPOZOÑAMIENTO OFIDICO (X20,W59.-)	53	2,2	0,5	1,0
EFECTOS ADVERSOS DE VACUNAS (Y58-Y59)	2	0,1	0,0	1,0
TOTAL:	**10.311**	**435,9**	**100,0**	**1,0**

Concentración; número de consultas realizadas por cada paciente por la misma causa.
TASAS ESPECIFICAS POR 100.000 HABITANTES.
Fuente: Epi -15 Dirección de Vigilancia Epidemiológica

MORBILIDAD REGISTRADA POR SINTOMAS, SIGNOS Y HALLAZGOS ANORMALES.
CARABOBO 2.011

ENFERMEDADES	No.	TASAS	%	CONC.
FIEBRE (R50.-)	66.505	2.811,3	59,3	1,0
CEFALEA (R51)	25.514	1.078,5	22,8	1,0
DOLOR ABDOMINAL (R10.4)	16.555	699,8	14,8	1,0
ABDOMEN AGUDO (R10.0)	2.334	98,7	2,1	1,0
CONVULSIONES (R56.-)	1.235	52,2	1,1	1,1
TOTAL:	**112.143**	**4.740,4**	**100,0**	**1,0**

Concentración; número de consultas realizadas por cada paciente por la misma causa.
TASAS ESPECIFICAS POR 100.000 HABITANTES.
Fuente: Epi -15 Dirección de Vigilancia Epidemiológica

MORBILIDAD REGISTRADA AGRUPADA SEGÚN SINDROME FEBRÍL ERUPTIVO
CARABOBO 2.011

ENFERMEDADES	No.	TASAS	%	CONC.
VARICELA (B01.-)	3.018	127,6	72,8	1,0
FIEBRE DENGUE (A90)	1.081	45,7	26,1	1,0
RUBEOLA (B06.-)	23	1,0	0,6	1,0
SARAMPION (B05.-)	22	0,9	0,5	1,0
TOTAL:	**4.144**	**175,2**	**100,0**	**1,0**

Concentración; número de consultas realizadas por cada paciente por la misma causa.
TASAS ESPECIFICAS POR 100.000 HABITANTES.
Fuente: Epi -15 Dirección de Vigilancia Epidemiológica

MORBILIDAD REGISTRADA AGRUPADA SEGÚN SINDROME FEBRÍL HEMORRÁGICO.
CARABOBO 2.011

ENFERMEDADES	No.	TASAS	%	CONC.
DENGUE HEMORRAGICO (A91)	25	1,1	100,0	1,0
FIEBRE HEMORRAGICA VENEZOLANA (A96,8)	0	0,0	0,0	0,0
TOTAL:	**25**	**1,1**	**100,0**	**0,5**

Concentración; número de consultas realizadas por cada paciente por la misma causa.
TASAS ESPECIFICAS POR 100.000 HABITANTES.
Fuente: Epi -15 Dirección de Vigilancia Epidemiológica

MORBILIDAD REGISTRADA AGRUPADA SEGÚN SINDROME FEBRÍL ICTÉRICO.
CARABOBO 2.011

ENFERMEDADES	No.	TASAS	%	CONC.
HEPATITIS NO ESPECIF. (B19.-)	147	6,2	54,4	1,0
HEPATITIS AGUDA TIPO A (B15.-)	111	4,7	41,1	1,0
HEPATITIS AGUDA TIPO B (B16.-)	11	0,5	4,1	1,0
PALUDISMO (B50, B51, B52)	1	0,0	0,4	1,0
HEPAT. OTRAS AGUD. (B17.-)	0	0,0	0,0	0,0
LEPTOSPIROSIS (A27.-)	0	0,0	0,0	0,0
HEPATITIS AGUDA TIPO C (B17.1, B18,2)	0	0,0	0,0	0,0
FIEBRE AMARILLA (A95.-)	0	0,0	0,0	0,0
TOTAL:	**270**	**11,4**	**100,0**	**0,5**

Concentración; número de consultas realizadas por cada paciente por la misma causa.
TASAS ESPECIFICAS POR 100.000 HABITANTES.
Fuente: Epi -15 Dirección de Vigilancia Epidemiológica

MORBILIDAD REGISTRADA AGRUPADA SEGÚN SINDROME RESPIRATORIO.
CARABOBO 2.011

ENFERMEDADES	No.	TASAS	%	CONC.
AMIGDALITIS AGUDA (J03.-)	120.510	5.094,1	43,1	1,0
RINOFARINGITIS AGUDA (J00)	68.821	2.909,2	24,6	2,0
BRONQUITIS (J20.-,J41,J42,J44.8)	47.080	1.990,1	16,8	2,4
FARINGITIS AGUDA(J02.-)	34.301	1.450,0	12,3	2,0
NEUMONIAS (J12-J18)	6.611	279,5	2,4	3,0
BRONQUIOLITIS AGUDA <2a.(J21.-) (*)	2.279	2.836,4	0,8	1,0
TUBERCULOSIS (A15-A19)	2	0,1	0,0	1,5
INFLUENZA (J10-J11)	0	0,0	0,0	0,0
TOSFERINA (A37.-)	0	0,0	0,0	0,0
DIFTERIA (A36.-)	0	0,0	0,0	0,0
TOTAL:	**279.604**	**14.559,4**	**100,0**	**1,3**

Concentración; número de consultas realizadas por cada paciente por la misma causa.
(*) TASAS ESPECIFICAS POR 100.000 HABITANTES MENORES DE 2 AÑOS DE EDAD.
TASAS ESPECIFICAS POR 100.000 HABITANTES.
Fuente: Epi -15 Dirección de Vigilancia Epidemiológica

MORBILIDAD REGISTRADA AGRUPADA SEGÚN SINDROME GASTROINTESTINAL.
CARABOBO 2.011

ENFERMEDADES	No.	TASAS	%	CONC.
DIARREAS (A08-A09)	118.330	5.002,0	92,1	3,0
HELMINTIASIS (B65-B68,B70-B83)	4.884	206,5	3,8	1,0
AMIBIASIS (A06.-)	3.631	153,5	2,8	1,0
GIARDIASIS (A07.1)	1.679	71,0	1,3	1,1
COLERA (A00.-)	0	0,0	0,0	0,0
FIEBRE TIFOIDEA (A01.0)	0	0,0	0,0	0,0
TOTAL:	**128.524**	**5.432,9**	**100,0**	**1,0**

Concentración; número de consultas realizadas por cada paciente por la misma causa.
TASAS ESPECIFICAS POR 100.000 HABITANTES.
Fuente: Epi -15 Dirección de Vigilancia Epidemiológica

MORBILIDAD REGISTRADA AGRUPADA SEGÚN SINDROME NEUROLÓGICO.
CARABOBO 2.011

ENFERMEDADES	No.	TASAS	%	CONC.
MENINGITIS ESPECIFICADAS (A39.0, A87, G00)	3	0,1	50,0	1,0
CISTICERCOSIS (B69.-)	2	0,1	33,3	1,0
PARALISIS FLACIDA <15a. (G82.0) (*)	1	0,1	16,7	0,0
TETANOS (A33-A35)	0	0,0	0,0	0,0
POLIOMIELITIS (A80.-)	0	0,0	0,0	0,0
ENCEFALITIS EQUINA VENEZOLANA (A92.2)	0	0,0	0,0	0,0
RABIA HUMANA (A82.-)	0	0,0	0,0	0,0
TOTAL:	**6**	**0,3**	**100,0**	**0,3**

Concentración; número de consultas realizadas por cada paciente por la misma causa.
(*) TASAS ESPECIFICAS POR 100.000 HABITANTES MENORES DE 15 AÑOS DE EDAD.
TASAS ESPECIFICAS POR 100.000 HABITANTES.
Fuente: Epi -15 Dirección de Vigilancia Epidemiológica

MORBILIDAD AGRUPADA SEGÚN SINDROME FEBRÍL CON LINFOADENOPATIA.
CARABOBO 2.011

ENFERMEDADES	No.	TASAS	%	CONC.
ENFERMEDAD VIH/SIDA (B20-B24)	0	0,0	0,0	0,0
ENFERMEDAD DE CHAGAS (B57)	0	0,0	0,0	0,0
LEISHMANIASIS (B55.-)	0	0,0	0,0	0,0
ONCOCERCOSIS (B73)	0	0,0	0,0	0,0
TOTAL:	**0**	**0,0**	**0,0**	**0,0**

Concentración; número de consultas realizadas por cada paciente por la misma causa.
TASAS ESPECIFICAS POR 100.000 HABITANTES.
Fuente: Epi -15 Dirección de Vigilancia Epidemiológica

MORBILIDAD REGISTRADA POR ENFERMEDADES, APARATOS Y SISTEMAS.

COJEDES, 2011

	ENFERMEDADES	NUMERO DE CASOS						
		P	S	X	P + X TOTAL	TASAS	%	CONC. (a**)
	I.- ENFERM. INFECCIOSAS Y PARASITARIAS	32.955	6.296	1.545	34.500	10.639,6	7,6	1,2
	Ia.- TRANSMISION HIDRICA Y ALIMENTOS	29.713	2.948	1.014	30.727	9.476,0	6,8	1,1
1.-	COLERA (A00.-)	0	0	0	0	0,0	0,0	0,0
2.-	AMIBIASIS (A06.-)	640	55	0	640	197,4	0,1	1,1
3.-	DIARREAS < 1a. (A08.-,A09) (*)	3.249	170	36	3.285	42.601,5	0,7	1,1
4.-	DIARREAS 1-4a.(A08.-,A09) (**)	6.800	405	89	6.889	22.606,2	1,5	1,1
5.-	DIARREAS 5a. Y MAS (A08.-,A09) (***)	12.727	617	241	12.968	4.533,1	2,9	1,0
6.-	GIARDIASIS (A07.1)	547	187	52	599	184,7	0,1	1,3
7.-	HELMINTIASIS (B65-B68,B70-B83)	5.718	1.509	596	6.314	1.947,2	1,4	1,3
8.-	FIEBRE TIFOIDEA (A01.0)	0	0	0	0	0,0	0,0	0,0
9.-	ETA Nº DE BROTES	0	0	0	0	0,0	0,0	0,0
10.-	CASOS ASOC. A BROTES DE ENFERM. TRANSM. POR ALIMENTOS	0	0	0	0	0,0	0,0	0,0
11.-	HEPATITIS AGUDA TIPO A (B15.-)	32	5	0	32	9,9	0,0	1,2
	Ib.- TRANSMISION AEREA	50	26	0	50	15,4	0,0	1,5
12.-	TUBERCULOSIS (A15-A19)	37	26	0	37	11,4	0,0	1,7
13.-	INFLUENZA (J09-J11) ENF.TIPO INFLUENZA	13	0	0	13	4,0	0,0	1,0
	Ic.- TRANSMISION SEXUAL	100	26	0	100	30,8	0,0	1,3
14.-	INFECCION GONOCOCICA (A54.-)	35	12	0	35	10,8	0,0	1,3
15.-	SIFILIS (A51-A53)	53	7	0	53	16,3	0,0	1,1
16.-	SIFILIS CONGENITA (A50)	2	0	0	2	0,6	0,0	1,0
17.-	INFECCION ASINTOMATICA VIH (Z21)	0	2	0	0	0,0	0,0	0,0
18.-	ENFERMEDAD VIH/SIDA (B20-B24)	12	5	0	12	3,7	0,0	1,4
	Id.- PREVENIBLES POR VACUNAS	49	0	11	60	18,5	0,0	1,0
19.-	POLIOMIELITIS (A80.-)	0	0	0	0	0,0	0,0	0,0
20.-	TOSFERINA (A37.-)	0	0	0	0	0,0	0,0	0,0
21.-	PAROTIDITIS INFECCIOSA (B26.-)	33	0	1	34	10,5	0,0	1,0
22.-	TETANOS NEONATAL (A33) (*)	0	0	0	0	0,0	0,0	0,0
23.-	TETANOS OBSTETRICO (A34) (**)	0	0	0	0	0,0	0,0	0,0
24.-	OTROS TETANOS (A35)	1	0	0	1	0,3	0,0	1,0
25.-	DIFTERIA (A36.-)	0	0	0	0	0,0	0,0	0,0
26.-	SARAMPION (B05.-)	0	0	10	10	3,1	0,0	0,0
27.-	RUBEOLA (B06.-)	15	0	0	15	4,6	0,0	1,0
	Ie.- TRANSMITIDAS POR VECTORES	248	45	30	278	85,7	0,1	1,2
28.-	FIEBRE DENGUE (A90)	226	11	30	256	78,9	0,1	1,0
29.-	DENGUE HEMORRAGICO (A91)	11	0	0	11	3,4	0,0	1,0
30.-	ENCEFALITIS EQUINA VENEZOLANA (A92.2)	0	0	0	0	0,0	0,0	0,0
31.-	FIEBRE AMARILLA (A95.-)	0	0	0	0	0,0	0,0	0,0
32.-	PALUDISMO A FALCIPARUM (B50.-)	0	0	0	0	0,0	0,0	0,0
33.-	PALUDISMO A VIVAX (B51.-)	0	0	0	0	0,0	0,0	0,0
34.-	PALUDISMO A MALARIAE (B52.-)	0	0	0	0	0,0	0,0	0,0
35.-	PALUDISMO MIXTA (B50.-, B51.-, B52.-)	0	0	0	0	0,0	0,0	0,0
36.-	LEISHMANIASIS (B55.-)	9	2	0	9	2,8	0,0	1,2
37.-	ENFERMEDAD DE CHAGAS (B57.-)	2	32	0	2	0,6	0,0	17,0
38.-	ONCOCERCOSIS (B73)	0	0	0	0	0,0	0,0	0,0
	If.- ENFERMEDADES ZOONOTICAS	6	0	0	6	1,9	0,0	1,0
39.-	RABIA HUMANA (A82.-)	0	0	0	0	0,0	0,0	0,0
40.-	FIEBRE HEMORRAGICA VENEZOLANA (A96,8)	0	0	0	0	0,0	0,0	0,0
41.-	LEPTOSPIROSIS (A27.-)	6	0	0	6	1,9	0,0	1,0
42.-	BRUCELOSIS (A23.-)	0	0	0	0	0,0	0,0	0,0
43.-	CISTICERCOSIS (B69.-)	0	0	0	0	0,0	0,0	0,0

MORBILIDAD REGISTRADA POR ENFERMEDADES, APARATOS Y SISTEMAS.

COJEDES, 2011

Continuación

	ENFERMEDADES	NUMERO DE CASOS						
		P	S	X	P + X TOTAL	TASAS	%	CONC. (a**)
	Ig.- OTRAS ENF. TRANSMISIBLES	2.789	3.251	490	3.279	1.011,2	0,7	2,2
44.-	MENINGITIS VIRAL (A87.-)	0	0	0	0	0,0	0,0	0,0
45.-	MENINGITIS BACTERIANA (G00.-)	3	0	0	3	0,9	0,0	1,0
46.-	MENINGITIS MENINGOCOCICA (A39.0)	0	0	0	0	0,0	0,0	0,0
47.-	ENFERMEDAD MENINGOCÓCICA (A39.9)	1	0	0	1	0,3	0,0	1,0
48.-	VARICELA (B01.-)	423	39	19	442	136,3	0,1	1,1
49.-	HEPATITIS AGUDA TIPO B (B16.-)	6	0	0	6	1,9	0,0	1,0
50.-	HEPATITIS AGUDA TIPO C (B17.1)	1	0	0	1	0,3	0,0	1,0
51.-	HEPAT. OTRAS AGUD. (B17.-)	1	4	0	1	0,3	0,0	5,0
52.-	HEPATITIS NO ESPECIF. (B19.-)	208	20	12	220	67,8	0,0	1,1
53.-	SINDROME VIRAL (B34.-)	0	2.678	251	251	77,4	0,1	0,0
54.-	ESCABIOSIS (B86)	678	99	37	715	220,5	0,2	1,1
55.-	MICOSIS SUPERFICIAL (B35.-,B36.-)	1.467	410	171	1.638	505,2	0,4	1,3
56.-	LEPRA (A30.-)	1	1	0	1	0,3	0,0	2,0
	II. NEOPLASIAS	320	148	7	327	100,8	0,1	1,5
57.-	NEOPLASIAS (C00-D48)	320	148	7	327	100,8	0,1	1,5
	III. ENF.DE LA SANGRE Y ORG. HEMATOPOY.	3.768	1.363	660	4.428	1.365,6	1,0	1,4
58.-	ANEMIAS (D50-D64)	3.768	1.363	660	4.428	1.365,6	1,0	1,4
	IV. ENF. ENDOCRINAS, NUTRIC. Y METABOLICAS	3.200	4.163	858	4.058	1.251,5	0,9	2,3
59.-	TRASTORNOS TIROIDEOS (E00-E07)	61	126	3	64	19,7	0,0	3,1
60.-	DIABETES MELLITUS < 25 AÑOS (E10.-,E14.-)	108	70	11	119	70,4	0,0	1,6
61.-	DIABETES MELLITUS ≥ 25 AÑOS (E10.-,E14.-)	1.594	2.126	184	1.778	1.145,6	0,4	2,3
62.-	DESNUTRICION LEVE < 15a.(E44.1)	142	76	60	202	187,9	0,0	1,5
63.-	DESNUTRICION MODERADA < 15a.(E44.0)	26	7	21	47	43,7	0,0	1,3
64.-	DESNUTRICION GRAVE < 15a. (E40-E43,E45)	12	10	7	19	17,7	0,0	1,8
65.-	OBESIDAD (E66.-)	1.257	1.748	572	1.829	564,1	0,4	2,4
	V. TRAST.MENTALES Y DEL COMPORTAMIENTO	212	294	8	220	67,8	0,0	2,4
66.-	TRAST.MENTALES Y DEL COMPORT. (F00-F99)	212	294	8	220	67,8	0,0	2,4
	VI. ENF. DEL SISTEMA NERVIOSO	1.016	354	25	1.041	321,0	0,2	1,3
67.-	PARALISIS FLACIDA < 15a. (G82.0) (***)	0	0	0	0	0,0	0,0	0,0
68.-	EPILEPSIA (G40.-,G41.-)	129	113	4	133	41,0	0,0	1,9
69.-	MIGRAÑA (G43.-)	887	241	21	908	280,0	0,2	1,3
	VII. ENF.DEL OJO Y SUS ANEXOS	3.404	1.207	116	3.520	1.085,5	0,8	1,4
70.-	CONJUNTIVITIS (H10.-)	1.887	320	67	1.954	602,6	0,4	1,2
71.-	OTRAS ENF. DEL OJO (H00-H09,H11-H59)	1.517	887	49	1.566	482,9	0,3	1,6
	VIII. ENF. DEL OIDO Y APOFISIS MASTOIDES	5.764	636	231	5.995	1.848,8	1,3	1,1
72.-	OTITIS EXTERNA (H60.-)	1.276	199	141	1.417	437,0	0,3	1,2
73.-	OTITIS MEDIA AGUDA, < 5a.(H65.0-H65.1,H66.0,H66.9) (***)	1.982	94	38	2.020	5.290,0	0,4	1,0
74.-	OTITIS MEDIA AGUDA, ≥ 5a.(H65.0-H65.1,H66.0,H66.9) (***)	2.424	328	49	2.473	864,5	0,5	1,1
75.-	OTITIS MEDIA CRONICA (H65.2-H65.9)	82	15	3	85	26,2	0,0	1,2
	IX. ENFERM. DEL SISTEMA CIRCULATORIO	7.475	8.359	644	8.119	2.503,9	1,8	2,1
76.-	FIEBRE REUMAT. Y ENF.CARD.REUM. CRON.(IOO-IO9)	4	6	2	6	1,9	0,0	2,5
77.-	HIPERTENSION ARTERIAL < 15a. (I10) (***)	138	112	3	141	131,2	0,0	1,8
78.-	HIPERTENSION ARTERIAL 15-44a. (I10) (***)	2.293	2.153	146	2.439	1.609,8	0,5	1,9
79.-	HIPERTENSION ARTERIAL 45a.Y MAS (I10) (***)	4.479	5.721	420	4.899	7.506,0	1,1	2,3
80.-	ENF.ISQUEMICAS DEL CORAZON (I20.-,I22.-,I25.-)	308	169	20	328	101,2	0,1	1,5
81.-	INFARTO AGUDO DEL MIOCARDIO < 45a. (I21.-)	1	1	1	2	0,6	0,0	2,0
82.-	INFARTO AGUDO DEL MIOCARDIO 45a. Y MAS (I21.-)	2	5	2	4	1,2	0,0	3,5
83.-	ENF. CEREBROVASCULARES (I60-I69)	72	61	10	82	25,3	0,0	1,8
84.-	VARICES DE MIEMBROS INFERIORES (I83.-)	178	131	40	218	67,2	0,0	1,7

MORBILIDAD REGISTRADA POR ENFERMEDADES, APARATOS Y SISTEMAS.

COJEDES, 2011

Continuación

	ENFERMEDADES	NUMERO DE CASOS						
		P	S	X	P + X TOTAL	TASAS	%	CONC. (a**)
	X. ENFERM. DEL SISTEMA RESPIRATORIO	55.198	6.507	1.459	56.657	17.472,7	12,5	1,1
85.-	RINOFARINGITIS AGUDA < 5a.(J00) (***)	4.593	495	178	4.771	12.494,4	1,1	1,1
86.-	RINOFARINGITIS AGUDA ≥ 5a.(J00) (***)	5.056	588	188	5.244	1.833,1	1,2	1,1
87.-	FARINGITIS AGUDA < 5a. (J02.-) (***)	1.284	253	0	1.284	3.362,6	0,3	1,2
88.-	FARINGITIS AGUDA ≥ 5a. (J02.-) (***)	3.628	357	74	3.702	1.294,1	0,8	1,1
89.-	AMIGDALITIS AGUDA (J03.-)	22.119	1.487	781	22.900	7.062,2	5,1	1,1
90.-	NEUMONIAS < 1a. (J12-J18) (*)	34	3	1	35	453,9	0,0	1,1
91.-	NEUMONIAS 1-4a. (J12-J18) (***)	89	12	0	89	292,1	0,0	1,1
92.-	NEUMONIAS 5a. Y MAS (J12-J18) (***)	246	14	0	246	86,0	0,1	1,1
93.-	BRONQUIOLITIS AGUDA < 2a.(J21.-) (***)	335	42	0	335	2.177,6	0,1	1,1
94.-	BRONQUITIS AGUDA (J20.-)	6.852	375	0	6.852	2.113,1	1,5	1,1
95.-	BRONQUITIS CRONICA (J41.-,J42.-,J44.8)	102	47	2	104	32,1	0,0	1,5
96.-	ASMA < 10 AÑOS (J45.-) (***)	4.600	1.097	93	4.693	6.290,9	1,0	1,2
97.-	ASMA ≥ 10 AÑOS (J45.-) (***)	3.858	1.141	64	3.922	1.570,9	0,9	1,3
98.-	RINITIS ALERGICA (J30.1-J30.4)	2.402	596	78	2.480	764,8	0,5	1,2
	XI. ENFERMEDADES DEL SISTEMA DIGESTIVO	7.585	2.015	630	8.215	2.533,5	1,8	1,3
99.-	CARIES DENTAL (K02.-)	1.119	203	234	1.353	417,3	0,3	1,2
100.-	GINGIVITIS (K05.0-K05.1)	540	33	11	551	169,9	0,1	1,1
101.-	ESTOMATITIS (K12.0-K12.1)	759	105	46	805	248,3	0,2	1,1
102.-	GASTRITIS (K29.-)	1.903	622	101	2.004	618,0	0,4	1,3
103.-	APENDICITIS TODAS FORMAS (K35-K37)	55	31	0	55	17,0	0,0	1,6
104.-	HERNIAS CAVIDAD ABDOMINAL (K40.-,K46.-)	553	130	28	581	179,2	0,1	1,2
105.-	COLELITIASIS (K80.-)	205	102	6	211	65,1	0,0	1,5
106.-	PANCREATITIS AGUDA (K85.-)	21	10	0	21	6,5	0,0	1,5
107.-	OTRAS ENF. ESOF.,ESTOMAGO E INTESTINO	2.430	779	204	2.634	812,3	0,6	1,3
	XII. ENF.DE LA PIEL Y TEJ. SUBCUTANEO	11.476	1.937	317	11.793	3.636,9	2,6	1,2
108.-	ABSCESOS (L02.-)	3.909	718	92	4.001	1.233,9	0,9	1,2
109.-	CELULITIS (L03.-)	1.598	154	28	1.626	501,4	0,4	1,1
110.-	DERMATITIS (L20.-,L30.-)	2.553	646	114	2.667	822,5	0,6	1,3
111.-	PIODERMITIS (L08.0)	1.254	263	45	1.299	400,6	0,3	1,2
112.-	URTICARIA (L50.-)	2.162	156	38	2.200	678,5	0,5	1,1
	XIII. ENF.SIST.OSTEOMUSC. Y TEJ. CONJUNTIVO	4.576	1.072	225	4.801	1.480,6	1,1	1,2
113.-	ARTRITIS (M00-M14)	612	180	30	642	198,0	0,1	1,3
114.-	MIALGIAS (M79.1)	1.541	336	91	1.632	503,3	0,4	1,2
115.-	NEURALGIAS (M79.2)	2.062	319	89	2.151	663,4	0,5	1,2
116.-	BURSITIS (M70.-,M71.-,M75.-M77.-)	361	237	15	376	116,0	0,1	1,7
	XIV. ENF.DEL SISTEMA GENITO-URINARIO	12.879	2.372	1.015	13.894	4.284,8	3,1	1,2
117.-	INFECCION URINARIA (N39.0)	7.228	1.342	480	7.708	2.377,1	1,7	1,2
118.-	URETRITIS NO GONOCÓCCICA (N34.1)	16	0	3	19	5,9	0,0	1,0
119.-	LEUCORREA NO ESPECIFICADA (N89.8) (**)	1.941	391	350	2.291	706,5	0,5	1,2
120.-	HEMORR. GENITAL NO ESPEC. HEMBRAS (N93.9) (**)	469	98	15	484	149,3	0,1	1,2
121.-	COLICO NEFRITICO (N23)	2.090	137	73	2.163	667,1	0,5	1,1
122.-	DISMENORREA NO ESPECIFICADA (N94.6) (**)	474	49	12	486	149,9	0,1	1,1
123.-	SALPINGITIS Y OOFORITIS (N70.-) (**)	114	11	15	129	39,8	0,0	1,1
124.-	ENFERM. INFLAMATORIAS DEL UTERO (N71.-,N72) (**)	547	344	67	614	189,4	0,1	1,6
	XV. EMBARAZO, PARTO Y PUERPERIO (**)	2.155	282	43	2.198	2.371,3	0,5	1,1
125.-	HEMORR.3er.TRIM.EMBARAZO (O20.-,O44.-O46.-) (**)	29	2	0	29	31,3	0,0	1,1
126.-	PRE-ECLAMPSIA (O13,O14.-) (**)	58	3	2	60	64,7	0,0	1,1
127.-	ECLAMPSIA (O15.-) (**)	8	1	0	8	8,6	0,0	1,1
128.-	INTENTO FALLIDO DE ABORTO (O07.-) (**)	220	22	2	222	239,5	0,0	1,1
129.-	ABORTO (O00.-O06,O08.-) (**)	758	7	0	758	817,8	0,2	1,0
130.-	TRASTORNOS MAMARIOS DEL PUERPERIO (O91.-O92.-)(**)	39	1	0	39	42,1	0,0	1,0
131.-	OTRAS COMPLIC.DEL EMB.PART. Y PUERPERIO (**)	1.043	246	39	1.082	1.167,3	0,2	1,2

MORBILIDAD REGISTRADA POR ENFERMEDADES, APARATOS Y SISTEMAS.

COJEDES, 2011

Continuación

	ENFERMEDADES	NUMERO DE CASOS						
		P	S	X	P + X TOTAL	TASAS	%	CONC. (a**)
	XVIII. SINT.SIG. Y HALLAZGOS ANORMALES	39.341	3.182	822	40.163	12.386,0	8,9	1,1
132.-	CEFALEA (R51)	12.055	1.864	333	12.388	3.820,4	2,7	1,2
133.-	FIEBRE (R50.-)	19.688	954	415	20.103	6.199,7	4,4	1,0
134.-	CONVULSIONES (R56.-)	328	17	1	329	101,5	0,1	1,1
135.-	ABDOMEN AGUDO (R10.0)	2.066	49	5	2.071	638,7	0,5	1,0
136.-	DOLOR ABDOMINAL (R10.4)	5.204	298	68	5.272	1.625,9	1,2	1,1
	XIX. TRAUMATISMOS Y ENVENENAMIENTOS	19.449	3.440	94	19.543	6.027,0	4,3	1,2
137.-	QUEMADURAS (T20-T32)	670	94	8	678	209,1	0,1	1,1
138.-	ENVENEN. POR DROG. Y OTRAS SUST. (T36-T50)	121	10	0	121	37,3	0,0	1,1
139.-	HERIDAS	6.047	952	48	6.095	1.879,7	1,3	1,2
140.-	FRACTURAS	1.778	678	5	1.783	549,9	0,4	1,4
141.-	LUXACIONES Y ESGUINCES	864	281	1	865	266,8	0,2	1,3
142.-	INTOXICACION POR PLAGUICIDAS (T60.-)	47	0	0	47	14,5	0,0	1,0
143.-	CUERPO EXTRAÑO EN ORIFICIO NATURAL (T15.-T19.-)	784	8	0	784	241,8	0,2	1,0
144.-	OTROS TRAUMATISMOS	9.138	1.417	32	9.170	2.828,0	2,0	1,2
	XX. CAUSAS EXTERNAS DE MORBILIDAD Y MORT.	4.374	85	26	4.400	1.356,9	1,0	1,0
145	ACCID. TRANSPORT. TERRESTRE (V01-V89) (a**)	363	17	1	364	112,3	0,1	1,0
146.-	PICADURA DE INSEC. Y OTROS ANIM.(X21-X27,X29)	775	53	14	789	243,3	0,2	1,1
147.-	EMPOZOÑAMIENTO OFIDICO (X20,W59.-)	39	0	1	40	12,3	0,0	1,0
148.-	MORDEDURAS SOSPECHOSAS DE RABIA (A82)	976	6	0	976	301,0	0,2	1,0
149.-	OTROS ACCIDENTES (a**)	1.648	8	6	1.654	510,1	0,4	1,0
150.-	ACCIDENTES DEL HOGAR (a**)	253	1	2	255	78,6	0,1	1,0
151.-	ACCIDENTES LABORALES (a**)	216	0	2	218	67,2	0,0	1,0
152.-	EFECTOS ADVERSOS DE MEDICAMENTOS (Y40-Y57)	98	0	0	98	30,2	0,0	1,0
153.-	EFECTOS ADVERSOS DE VACUNAS (Y58-Y59)	6	0	0	6	1,9	0,0	1,0
	VIOLENCIA FAMILIAR :	34	1	1	35	10,8	0,0	1,0
A.-	**VIOLENCIA FISICA:**	26	1	1	27	8,3	0,0	1,0
154.-	NIÑO	3	1	1	4	10,5	0,0	1,3
155.-	NIÑA	1	0	0	1	2,7	0,0	1,0
156.-	ADOLESCENTE HOMBRE	2	0	0	2	6,1	0,0	1,0
157.-	ADOLESCENTE MUJER	3	0	0	3	9,6	0,0	1,0
158.-	ADULTO	4	0	0	4	33,0	0,0	1,0
159.-	ADULTA	11	0	0	11	13,7	0,0	1,0
160.-	ADULTO MAYOR	2	0	0	2	16,5	0,0	1,0
161.-	ADULTA MAYOR	0	0	0	0	0,0	0,0	0,0
B.-	**VIOLENCIA PSICOLOGICA:**	4	0	0	4	1,2	0,0	1,0
162.-	NIÑO	1	0	0	1	2,6	0,0	1,0
163.-	NIÑA	0	0	0	0	0,0	0,0	0,0
164.-	ADOLESCENTE HOMBRE	0	0	0	0	0,0	0,0	0,0
165.-	ADOLESCENTE MUJER	0	0	0	0	0,0	0,0	0,0
166.-	ADULTO	1	0	0	1	8,2	0,0	1,0
167.-	ADULTA	1	0	0	1	1,2	0,0	1,0
168.-	ADULTO MAYOR	0	0	0	0	0,0	0,0	0,0
169.-	ADULTA MAYOR	1	0	0	1	9,0	0,0	1,0
C.-	**VIOLENCIA SEXUAL:**	4	0	0	4	1,2	0,0	1,0
170.-	NIÑO	2	0	0	2	5,2	0,0	1,0
171.-	NIÑA	0	0	0	0	0,0	0,0	0,0
172.-	ADOLESCENTE HOMBRE	0	0	0	0	0,0	0,0	0,0
173.-	ADOLESCENTE MUJER	1	0	0	1	3,2	0,0	1,0
174.-	ADULTO	0	0	0	0	0,0	0,0	0,0
175.-	ADULTA	1	0	0	1	1,2	0,0	1,0
176.-	ADULTO MAYOR	0	0	0	0	0,0	0,0	0,0
177.-	ADULTA MAYOR	0	0	0	0	0,0	0,0	0,0
	OTRAS CAUSAS DE CONSULTA	119.188	41.842	15.135	134.323	41.424,5	29,7	1,4
178.-	OTRAS CAUSAS DE CONSULTA	119.188	41.842	15.135	134.323	41.424,5	29,7	1,4
	OTROS EVENTOS DE NOTIFICACION	95.714	256	983	96697	29.820,8	21,4	1,0
179.-	INFECCIÓN POR VIRUS PAPILOMA HUMANO (B97.7)	5	6	0	5	1,5	0,0	2,2
180.-	VIRUELA (B03)	0	0	0	0	0,0	0,0	0,0
181.-	SINDROME DE RUBEOLA CONGÉNITA (P35.0)	1	0	0	1	0,3	0,0	1,0
182.-	CHAGAS AGUDO (B57.1) (a*)	0	0	0	0	0,0	0,0	0,0
183.-	FIEBRE DEL OESTE DEL NILO (A92.3)	0	0	0	0	0,0	0,0	0,0
184.-	PESTE (A20.-)	0	0	0	0	0,0	0,0	0,0
185.-	HANTAVIROSIS SCPH (B33.4)	0	0	0	0	0,0	0,0	0,0
186.-	MONONUCLEOSIS INFECCIOSA (B27.-)	1	7	0	1	0,3	0,0	8,0
187.-	SINUSITIS AGUDA (J01.-)	1.581	53	14	1.595	491,9	0,4	1,0
188.-	LARINGITIS Y TRAQUEITIS AGUDA (J04.-)	992	1	27	1.019	314,3	0,2	1,0
189.-	LARINGITIS OBSTRUCTIVA Y EPIGLOTITIS (J05.-)	383	0	0	383	118,1	0,1	1,0
190.-	IRA VIAS RESP. SUP. Y SITIOS MULTIPLES NO ESPECIF.(J06.-)	55.033	85	806	55.839	17.220,4	12,3	1,0
191.-	IRA NO ESPECIF.VIAS RESP.INFERIORES (J22)	3.564	104	136	3.700	1.141,1	0,8	1,0
192.-	INFECCION RESPIRATORIA AGUDA GRAVE (J22)	220	0	0	220	67,8	0,0	1,0
193.-	SINDROME RESPIRATORIO AGUDO SEVERO SARS (U04.9)	0	0	0	0	0,0	0,0	0,0
194.-	ACULIADURA DE ALACRÁN (X22)	0	0	0	0	0,0	0,0	0,0
195.-	RUMOR DE EPIZOOTIAS	0	0	0	0	0,0	0,0	0,0
196.-	PACIENTES HOSPITALIZADOS O REFERIDOS PARA HOSPITALIZACIÓN	33934	0	0	33934	10.465,1	7,5	1,0
	TOTAL CAUSAS DE CONSULTA	427.603	85.785	24.833	452.436	139.528,8	100,0	1,2

(a*): CHAGAS AGUDO SE INCLUYE EN ENFERMEDAD DE CHAGAS.

(a): ACCIDENTES DE TRANSPORTE TERRESTRE, DEL HOGAR, LABORALES Y OTROS ACCIDENTES, SE EXCLUYEN DEL CONTEO DEL TOTAL DE CAUSAS. SE SUPONEN INCLUIDAS EN HERIDAS, FRACTURAS Y/O LUXACIONES, ESGUINCES Y OTROS TRAUMATISMOS.**

Para calcular las tasas:

(*) : TASAS POR 100.000 N.V.R.

(**) : TASAS ESPECIFICAS POR 100.000 MUJERES ENTRE 15 Y 49 AÑOS DE EDAD.

(***) : TASAS ESPECIFICAS POR 100.000 HABS. DEL CORRESPONDIENTE GRUPO DE EDAD.

Fuente: Epi -15 Dirección de Vigilancia Epidemiológica

MORBILIDAD REGISTRADA RED AMBULATORIA. INFORME EPI-15, CONSOLIDADO DEL AÑO 2011

COJEDES

ORDEN	ENFERMEDADES	Nº	Tasa	%	CONC. (a**)
1	IRA VIAS RESP. SUP. Y SITIOS MULTIPLES NO ESPECIF.(J06.-)	55.839	17.220,4	12,3	1,0
2	DIARREAS (A08-A09)	23.142	7.136,9	5,1	3,2
	DIARREAS <1a. (A08.-,A09) (*)	3.285	42.601,5	0,7	1,1
	DIARREAS 1-4a.(A08.-,A09) (**)	6.889	22.606,2	1,5	1,1
	DIARREAS 5a. Y MAS (A08.-,A09) (***)	12.968	4.533,1	2,9	1,0
3	AMIGDALITIS AGUDA (J03.-)	22.900	7.062,2	5,1	1,1
4	FIEBRE (R50.-)	20.103	6.199,7	4,4	1,0
5	CEFALEA (R51)	12.388	3.820,4	2,7	1,2
6	RINOFARINGITIS AGUDA (J00)	10.015	3.088,6	2,2	2,2
	RINOFARINGITIS AGUDA <5a.(J00) (***)	4.771	12.494,4	1,1	1,1
	RINOFARINGITIS AGUDA ≥5a.(J00) (***)	5.244	1.833,1	1,2	1,1
7	OTROS TRAUMATISMOS	9.170	2.828,0	2,0	1,2
8	ASMA (J45)	8.615	2.656,8	1,9	2,5
	ASMA < 10 AÑOS (J45.-) (***)	4.693	6.290,9	1,0	1,2
	ASMA ≥ 10 AÑOS (J45.-) (***)	3.922	1.570,9	0,9	1,3
9	INFECCION URINARIA (N39.0)	7.708	2.377,1	1,7	1,2
10	HIPERTENSION ARTERIAL (I10)	7.479	2.306,5	1,7	6,0
	HIPERTENSION ARTERIAL <15a. (I10) (***)	141	131,2	0,0	1,8
	HIPERTENSION ARTERIAL 15-44a. (I10) (***)	2.439	1.609,8	0,5	1,9
	HIPERTENSION ARTERIAL 45a.Y MAS (I10) (***)	4.899	7.506,0	1,1	2,3
11	BRONQUITIS (J20.-,J41,J42,J44.8)	6.956	2.145,2	1,5	2,5
	BRONQUITIS AGUDA (J20.-)	6.852	2.113,1	1,5	1,1
	BRONQUITIS CRONICA (J41.-,J42.-,J44.8)	104	32,1	0,0	1,5
12	HELMINTIASIS (B65-B68,B70-B83)	6.314	1.947,2	1,4	1,3
13	HERIDAS	6.095	1.879,7	1,3	1,2
14	OTITIS (H60.-,H65.0-H65.1,H66.-,H65.2-H65.9)	5.995	1.848,8	1,3	4,5
	OTITIS EXTERNA (H60.-)	1.417	437,0	0,3	1,2
	OTITIS MEDIA AGUDA, <5a.(H65.0-H65.1,H66.0,H66.9) (***)	2.020	5.290,0	0,4	1,0
	OTITIS MEDIA AGUDA, ≥5a.(H65.0-H65.1,H66.0,H66.9) (***)	2.473	864,5	0,5	1,1
	OTITIS MEDIA CRONICA (H65.2-H65.9)	85	26,2	0,0	1,2
15	DOLOR ABDOMINAL (R10.4)	5.272	1.625,9	1,2	1,1
16	FARINGITIS AGUDA (J02)	4.986	1.537,7	1,1	2,3
	FARINGITIS AGUDA <5a. (J02.-) (***)	1.284	3.362,6	0,3	1,2
	FARINGITIS AGUDA ≥5a. (J02.-) (***)	3.702	1.294,1	0,8	1,1
17	ANEMIAS (D50-D64)	4.428	1.365,6	1,0	1,4
18	ABSCESOS (L02.-)	4.001	1.233,9	0,9	1,2
19	IRA NO ESPECIF.VIAS RESP.INFERIORES (J22)	3.700	1.141,1	0,8	1,0
20	DERMATITIS (L20.-,L30.-)	2.667	822,5	0,6	1,3
21	OTRAS ENF. ESOF.,ESTOMAGO E INTESTINO	2.634	812,3	0,6	1,3
22	RINITIS ALERGICA (J30.1-J30.4)	2.480	764,8	0,5	1,2
23	LEUCORREA NO ESPECIFICADA (N89.8) (**)	2.291	706,5	0,5	1,2
24	URTICARIA (L50.-)	2.200	678,5	0,5	1,1
25	COLICO NEFRITICO (N23)	2.163	667,1	0,5	1,1
	PRIMERAS 25 CAUSAS DE CONSULTA	239.541	73.873,1	52,9	
	OTRAS CAUSAS DE CONSULTA	212.895	65.655,6	47,1	
	TOTAL CAUSAS DE CONSULTA	452.436	139.528,8	100,0	1,2

(a) : Concentración; número de consultas realizadas por paciente por la misma causa.**

(b): ACCIDENTES DE TRANSPORTE TERRESTRE, DEL HOGAR, LABORALES Y OTROS ACCIDENTES, SE EXCLUYEN DEL CONTEO DEL TOTAL DE CAUSAS. SE SUPONEN INCLUIDAS EN HERIDAS, FRACTURAS Y/O LUXACIONES, ESGUINCES Y OTROS TRAUMATISMOS.**

(*) : TASAS POR 100.000 N.V.R.

(**) : TASAS ESPECIFICAS POR 100.000 MUJERES ENTRE 15 Y 49 AÑOS DE EDAD.

(***) : TASAS ESPECIFICAS POR 100.000 HABS. DEL CORRESPONDIENTE GRUPO DE EDAD.

NOTA: LA TASA GENERAL DE MORBILIDAD REGISTRADA (TOTAL CAUSAS) ES POR 1.000 HABITANTES.

Fuente: Epi -15 Dirección de Vigilancia Epidemiológica

MORBILIDAD REGISTRADA POR SISTEMAS Y APARATOS.

COJEDES 2011

ORDEN	APARATOS Y SISTEMAS	No.	TASAS	%	CONC.
1	ENFERM. DEL SISTEMA RESPIRATORIO	56.657	17.472,7	12,5	1,1
2	ENFERM. INFECCIOSAS Y PARASITARIAS	34.500	10.639,6	7,6	1,2
	TRANSMISION HIDRICA Y ALIMENTOS	30.727	9.476,0	6,8	1,1
	OTRAS ENF. TRANSMISIBLES	3.279	1.011,2	0,7	2,2
	TRANSMITIDAS POR VECTORES	278	85,7	0,1	1,2
	TRANSMISION SEXUAL	100	30,8	0,0	1,3
	PREVENIBLES POR VACUNAS	60	18,5	0,0	1,0
	TRANSMISION AEREA	50	15,4	0,0	1,5
	ENFERMEDADES ZOONOTICAS	6	1,9	0,0	1,0
3	TRAUMATISMOS Y ENVENENAMIENTOS	19.543	6.027,0	4,3	1,2
4	ENF.DEL SISTEMA GENITO-URINARIO	13.894	4.284,8	3,1	1,2
5	ENF.DE LA PIEL Y TEJ. SUBCUTANEO	11.793	3.636,9	2,6	1,2
6	ENFERMEDADES DEL SISTEMA DIGESTIVO	8.215	2.533,5	1,8	1,3
7	ENFERM. DEL SISTEMA CIRCULATORIO	8.119	2.503,9	1,8	2,1
8	ENF. DEL OIDO Y APOFISIS MASTOIDES	5.995	1.848,8	1,3	1,1
9	ENF.SIST.OSTEOMUSC. Y TEJ. CONJUNTIVO	4.801	1.480,6	1,1	1,2
10	ENF.DE LA SANGRE Y ORG. HEMATOPOY.	4.428	1.365,6	1,0	1,4
11	ENF. ENDOCRINAS, NUTRIC. Y METABOLICAS	4.058	1.251,5	0,9	2,3
12	ENF.DEL OJO Y SUS ANEXOS	3.520	1.085,5	0,8	1,4
13	EMBARAZO, PARTO Y PUERPERIO(*)	2.198	2.371,3	0,5	1,1
14	ENF. DEL SISTEMA NERVIOSO	1.041	321,0	0,2	1,3
15	NEOPLASIAS	327	100,8	0,1	1,5
16	TRAST.MENTALES Y DEL COMPORTAMIENTO	220	67,8	0,0	2,4
	CAUSAS EXTERNAS DE TRAUM. Y ENVENEN.(**)	19.543	6.027,0	4,3	1,2
	SUB-TOTAL APARATOS Y SISTEMAS	179.309	55.297,9	39,6	
	SUB-TOTAL SINT.SIG. Y HALLAZG. ANORMALES	40.163	12.386,0	8,9	1,1
	SUB-TOTAL OTRAS CAUSAS DE CONSULTA	232.964	71.844,8	51,5	
	TOTAL CAUSAS DE CONSULTA	452.436	139.528,8	100,0	1,2

(*) : TASAS POR 100.000 MUJERES ENTRE 15 Y 49 a. DE EDAD.

(**): ACCIDENTES DE TRANSPORTE TERRESTRE, DEL HOGAR, LABORALES Y OTROS ACCIDENTES, SE EXCLUYEN DEL CONTEO DEL TOTAL DE CAUSAS. SE SUPONEN INCLUIDAS EN HERIDAS, FRACTURAS Y/O LUXACIONES, ESGUINCES Y OTROS TRAUMATISMOS DEL SISTEMA TRAUMATISMOS Y ENVENENAMIENTOS.

Fuente: Epi -15 Dirección de Vigilancia Epidemiológica

MORBILIDAD REGISTRADA POR ENFERMEDADES INFECCIOSAS Y PARASITARIAS.
COJEDES 2.011

	No.	TASAS	%	CONC.
ENFERMEDADES INFECCIOSAS Y PARASITARIAS	**34.500**	**73.244,1**	**7,6**	**1,2**
A.- TRANSMISION HIDRICA Y ALIMENTOS	**30.727**	**72.080**	**6,8**	**1,1**
DIARREAS 5a. Y MAS (A08.-,A09) (***)	12.968	4.533,1	2,9	1,0
DIARREAS 1-4a.(A08.-,A09) (**)	6.889	22.606,2	1,5	1,1
HELMINTIASIS (B65-B68,B70-B83)	6.314	1.947,2	1,4	1,3
DIARREAS <1a. (A08.-,A09) (*)	3.285	42.601,5	0,7	1,1
AMIBIASIS (A06.-)	640	197,4	0,1	1,1
GIARDIASIS (A07.1)	599	184,7	0,1	1,3
HEPATITIS AGUDA TIPO A (B15.-)	32	9,9	0,0	1,2
COLERA (A00.-)	0	0,0	0,0	0,0
FIEBRE TIFOIDEA (A01.0)	0	0,0	0,0	0,0
ETA Nº DE BROTES	0	0,0	0,0	0,0
CASOS ASOC. A BROTES DE ENFERM. TRANSM. POR ALIMENTOS	0	0,0	0,0	0,0
B.- TRANSMISION AEREA	**50**	15,4	0,0	1,5
TUBERCULOSIS (A15-A19)	37	11,4	0,0	1,7
INFLUENZA (J09-J11) ENF.TIPO INFLUENZA	13	4,0	0,0	1,0
C.- TRANSMISION SEXUAL	**100**	**31,5**	**0,0**	**1,3**
SIFILIS (A51-A53)	53	16,3	0,0	1,1
INFECCION GONOCOCICA (A54.-)	35	10,8	0,0	1,3
ENFERMEDAD VIH/SIDA (B20-B24)	12	3,7	0,0	1,4
SIFILIS CONGENITA (A50)	2	0,6	0,0	1,0
INFECCION ASINTOMATICA VIH (Z21)	0	0,0	0,0	0,0
D.- PREVENIBLES POR VACUNAS	**60**	**18,5**	**0,0**	**1,0**
PAROTIDITIS INFECCIOSA (B26.-)	34	10,5	0,0	1,0
RUBEOLA (B06.-)	15	4,6	0,0	1,0
SARAMPION (B05.-)	10	3,1	0,0	0,0
OTROS TETANOS (A35)	1	0,3	0,0	1,0
TOSFERINA (A37.-)	0	0,0	0,0	0,0
POLIOMIELITIS (A80.-)	0	0,0	0,0	0,0
TETANOS NEONATAL (A33) (*)	0	0,0	0,0	0,0
TETANOS OBSTETRICO (A34) (**)	0	0,0	0,0	0,0
DIFTERIA (A36.-)	0	0,0	0,0	0,0
E.- TRANSMITIDAS POR VECTORES	**278**	**85,7**	**0,1**	**1,2**
FIEBRE DENGUE (A90)	256	78,9	0,1	1,0
DENGUE HEMORRAGICO (A91)	11	3,4	0,0	1,0
LEISHMANIASIS (B55.-)	9	2,8	0,0	1,2
ENFERMEDAD DE CHAGAS (B57.-)	2	0,6	0,0	17,0
PALUDISMO A VIVAX (B51.-)	0	0,0	0,0	0,0
PALUDISMO A FALCIPARUM (B50.-)	0	0,0	0,0	0,0
PALUDISMO MIXTA (B50.-, B51.-, B52.-)	0	0,0	0,0	0,0
ENCEFALITIS EQUINA VENEZOLANA (A92.2)	0	0,0	0,0	0,0
FIEBRE AMARILLA (A95.-)	0	0,0	0,0	0,0
PALUDISMO A MALARIAE (B52.-)	0	0,0	0,0	0,0
ONCOCERCOSIS (B73)	0	0,0	0,0	0,0
F.- ENFERMEDADES ZOONOTICAS	**6**	**1,9**	**0,0**	**1,0**
LEPTOSPIROSIS (A27.-)	6	1,9	0,0	1,0
RABIA HUMANA (A82.-)	0	0,0	0,0	0,0
FIEBRE HEMORRAGICA VENEZOLANA (A96,8)	0	0,0	0,0	0,0
BRUCELOSIS (A23.-)	0	0,0	0,0	0,0
CISTICERCOSIS (B69.-)	0	0,0	0,0	0,0
G.- OTRAS ENF. TRANSMISIBLES	**3.279**	**1.011,2**	**0,7**	**2,2**
MICOSIS SUPERFICIAL (B35.-,B36.-)	1.638	505,2	0,4	1,3
ESCABIOSIS (B86)	715	220,5	0,2	1,1
VARICELA (B01.-)	442	136,3	0,1	1,1
SINDROME VIRAL (B34.-)	251	77,4	0,1	0,0
HEPATITIS NO ESPECIF. (B19.-)	220	67,8	0,0	1,1
HEPATITIS AGUDA TIPO B (B16.-)	6	1,9	0,0	1,0
MENINGITIS BACTERIANA (G00.-)	3	0,9	0,0	1,0
HEPAT. OTRAS AGUD. (B17.-)	1	0,3	0,0	5,0
HEPATITIS AGUDA TIPO C (B17.1)	1	0,3	0,0	1,0
ENFERMEDAD MENINGOCÓCICA (A39.9)	1	0,3	0,0	1,0
LEPRA (A30.-)	1	0,3	0,0	2,0
MENINGITIS VIRAL (A87.-)	0	0,0	0,0	0,0
MENINGITIS MENINGOCOCICA (A39.0)	0	0,0	0,0	0,0

Concentración; número de consultas realizadas por cada paciente por la misma causa.

(*) TASAS ESPECIFICAS POR 100.000 NVR.

(**) TASAS ESPECIFICAS POR 100.000 INDIVIDUOS DEL GRUPO CORRESPONDIENTE.

Fuente: Epi -15 Dirección de Vigilancia Epidemiológica

MORBILIDAD REGISTRADA POR ENFERMEDADES DEL SISTEMA RESPIRATORIO.

COJEDES 2.011

ENFERMEDADES	No.	TASAS	%	CONC.
AMIGDALITIS AGUDA (J03.-)	22.900	7.062,2	40,4	1,1
BRONQUITIS AGUDA (J20.-)	6.852	2.113,1	12,1	1,1
RINOFARINGITIS AGUDA ≥5a.(J00) (***)	5.244	1.833,1	9,3	1,1
RINOFARINGITIS AGUDA <5a.(J00) (***)	4.771	12.494,4	8,4	1,1
ASMA < 10 AÑOS (J45.-) (***)	4.693	6.290,9	8,3	1,2
ASMA ≥ 10 AÑOS (J45.-) (***)	3.922	1.570,9	6,9	1,3
FARINGITIS AGUDA ≥5a. (J02.-) (***)	3.702	1.294,1	6,5	1,1
RINITIS ALERGICA (J30.1-J30.4)	2.480	764,8	4,4	1,2
FARINGITIS AGUDA <5a. (J02.-) (***)	1.284	3.362,6	2,3	1,2
BRONQUIOLITIS AGUDA <2a.(J21.-) (***)	335	2.177,6	0,6	1,1
NEUMONIAS 5a. Y MAS (J12-J18) (***)	246	86,0	0,4	1,1
BRONQUITIS CRONICA (J41.-,J42.-,J44.8)	104	32,1	0,2	1,5
NEUMONIAS 1-4a. (J12-J18) (***)	89	292,1	0,2	1,1
NEUMONIAS <1a. (J12-J18) (*)	35	453,9	0,1	1,1
TOTAL:	**56.657**	**39.827,8**	**100,0**	**1,1**

Concentración; número de consultas realizadas por cada paciente por la misma causa.

(*) TASAS ESPECIFICAS POR 100.000 NVR.

(**) TASAS ESPECIFICAS POR 100.000 INDIVIDUOS DEL GRUPO CORRESPONDIENTE.

Fuente: Epi -15 Dirección de Vigilancia Epidemiológica

MORBILIDAD REGISTRADA POR ENFERMEDADES DEL SISTEMA DIGESTIVO

COJEDES 2.011

ENFERMEDADES	No.	TASAS	%	CONC.
OTRAS ENF. ESOF.,ESTOMAGO E INTESTINO	2.634	812,3	32,1	1,3
GASTRITIS (K29.-)	2.004	618,0	24,4	1,3
CARIES DENTAL (K02.-)	1.353	417,3	16,5	1,2
ESTOMATITIS (K12.0-K12.1)	805	248,3	9,8	1,1
HERNIAS CAVIDAD ABDOMINAL (K40.-,K46.-)	581	179,2	7,1	1,2
GINGIVITIS (K05.0-K05.1)	551	169,9	6,7	1,1
COLELITIASIS (K80.-)	211	65,1	2,6	1,5
APENDICITIS TODAS FORMAS (K35-K37)	55	17,0	0,7	1,6
PANCREATITIS AGUDA (K85.-)	21	6,5	0,3	1,5
TOTAL:	**8.215**	**2.527,0**	**99,7**	**1,3**

Concentración; número de consultas realizadas por cada paciente por la misma causa.

TASAS ESPECIFICAS POR 100.000 HABITANTES.

Fuente: Epi -15 Dirección de Vigilancia Epidemiológica

MORBILIDAD REGISTRADA POR TRAUMATISMOS Y ENVENENAMIENTOS.

COJEDES 2.011

ENFERMEDADES	No.	TASAS	%	CONC.
OTROS TRAUMATISMOS	9.170	2.828,0	46,9	1,2
HERIDAS	6.095	1.879,7	31,2	1,2
FRACTURAS	1.783	549,9	9,1	1,4
LUXACIONES Y ESGUINCES	865	266,8	4,4	1,3
CUERPO EXTRAÑO EN ORIFICIO NATURAL (T15.-T19.-)	784	241,8	4,0	1,0
QUEMADURAS (T20-T32)	678	209,1	3,5	1,1
ENVENEN. POR DROG. Y OTRAS SUST. (T36-T50)	121	37,3	0,6	1,1
INTOXICACION POR PLAGUICIDAS (T60.-)	47	14,5	0,2	1,0
TOTAL:	**19.543**	**6.027,0**	**100,0**	**1,2**

Concentración; número de consultas realizadas por cada paciente por la misma causa.

TASAS ESPECIFICAS POR 100.000 HABITANTES.

Fuente: Epi -15 Dirección de Vigilancia Epidemiológica

CAUSAS EXTERNAS DE MORBILIDAD

COJEDES 2.011

ENFERMEDADES	No.	TASAS	%	CONC.
OTROS ACCIDENTES (a**)	1.654	510,1	37,6	1,0
MORDEDURAS SOSPECHOSAS DE RABIA (A82)	976	301,0	22,2	1,0
PICADURA DE INSEC. Y OTROS ANIM.(X21-X27,X29)	789	243,3	17,9	1,1
ACCID. TRANSPORT. TERRESTRE (V01-V89) (a**)	364	112,3	8,3	1,0
ACCIDENTES DEL HOGAR (a**)	255	78,6	5,8	1,0
ACCIDENTES LABORALES (a**)	218	67,2	5,0	1,0
EFECTOS ADVERSOS DE MEDICAMENTOS (Y40-Y57)	98	30,2	2,2	1,0
EMPOZOÑAMIENTO OFIDICO (X20,W59.-)	40	12,3	0,9	1,0
EFECTOS ADVERSOS DE VACUNAS (Y58-Y59)	6	1,9	0,1	1,0
TOTAL:	**4.400**	**1.356,9**	**100,0**	**1,0**

Concentración; número de consultas realizadas por cada paciente por la misma causa.

TASAS ESPECIFICAS POR 100.000 HABITANTES.

Fuente: Epi -15 Dirección de Vigilancia Epidemiológica

MORBILIDAD REGISTRADA POR SINTOMAS, SIGNOS Y HALLAZGOS ANORMALES.

COJEDES 2.011

ENFERMEDADES	No.	TASAS	%	CONC.
FIEBRE (R50.-)	20.103	6.199,7	50,1	1,0
CEFALEA (R51)	12.388	3.820,4	30,8	1,2
DOLOR ABDOMINAL (R10.4)	5.272	1.625,9	13,1	1,1
ABDOMEN AGUDO (R10.0)	2.071	638,7	5,2	1,0
CONVULSIONES (R56.-)	329	101,5	0,8	1,1
TOTAL:	**40.163**	**12.386,0**	**100,0**	**1,1**

Concentración; número de consultas realizadas por cada paciente por la misma causa.

TASAS ESPECIFICAS POR 100.000 HABITANTES.

Fuente: Epi -15 Dirección de Vigilancia Epidemiológica

MORBILIDAD REGISTRADA AGRUPADA SEGÚN SINDROME FEBRÍL ERUPTIVO

COJEDES 2.011

ENFERMEDADES	No.	TASAS	%	CONC.
VARICELA (B01.-)	442	136,3	61,1	1,1
FIEBRE DENGUE (A90)	256	78,9	35,4	1,0
RUBEOLA (B06.-)	15	4,6	2,1	1,0
SARAMPION (B05.-)	10	3,1	1,4	0,0
TOTAL:	**723**	**223,0**	**100,0**	**0,8**

Concentración; número de consultas realizadas por cada paciente por la misma causa.

TASAS ESPECIFICAS POR 100.000 HABITANTES.

Fuente: Epi -15 Dirección de Vigilancia Epidemiológica

MORBILIDAD REGISTRADA AGRUPADA SEGÚN SINDROME FEBRÍL HEMORRÁGICO.

COJEDES 2.011

ENFERMEDADES	No.	TASAS	%	CONC.
DENGUE HEMORRAGICO (A91)	11	3,4	100,0	1,0
FIEBRE HEMORRAGICA VENEZOLANA (A96,8)	0	0,0	0,0	0,0
TOTAL:	**11**	**3,4**	**100,0**	**0,5**

Concentración; número de consultas realizadas por cada paciente por la misma causa.

TASAS ESPECIFICAS POR 100.000 HABITANTES.

Fuente: Epi -15 Dirección de Vigilancia Epidemiológica

MORBILIDAD REGISTRADA AGRUPADA SEGÚN SINDROME FEBRÍL ICTÉRICO.
COJEDES 2.011

ENFERMEDADES	No.	TASAS	%	CONC.
HEPATITIS NO ESPECIF. (B19.-)	220	67,8	82,7	1,1
HEPATITIS AGUDA TIPO A (B15.-)	32	9,9	12,0	1,2
HEPATITIS AGUDA TIPO B (B16.-)	6	1,9	2,3	1,0
LEPTOSPIROSIS (A27.-)	6	1,9	2,3	1,0
HEPAT. OTRAS AGUD. (B17.-)	1	0,3	0,4	5,0
HEPATITIS AGUDA TIPO C (B17.1, B18,2)	1	0,3	0,4	1,0
PALUDISMO (B50, B51, B52)	0	0,0	0,0	0,0
FIEBRE AMARILLA (A95.-)	0	0,0	0,0	0,0
TOTAL:	**266**	**82,0**	**100,0**	**1,3**

Concentración; número de consultas realizadas por cada paciente por la misma causa.
TASAS ESPECIFICAS POR 100.000 HABITANTES.
Fuente: Epi -15 Dirección de Vigilancia Epidemiológica

MORBILIDAD REGISTRADA AGRUPADA SEGÚN SINDROME RESPIRATORIO.
COJEDES 2.011

ENFERMEDADES	No.	TASAS	%	CONC.
AMIGDALITIS AGUDA (J03.-)	22.900	7.062,2	50,2	1,1
RINOFARINGITIS AGUDA (J00)	10.015	3.088,6	22,0	2,2
BRONQUITIS (J20.-,J41,J42,J44.8)	6.956	2.145,2	15,3	2,5
FARINGITIS AGUDA(J02.-)	4.986	1.537,7	10,9	2,3
NEUMONIAS (J12-J18)	370	114,1	0,8	3,3
BRONQUIOLITIS AGUDA <2a.(J21.-) (*)	335	2.177,6	0,7	1,1
TUBERCULOSIS (A15-A19)	37	11,4	0,1	1,7
INFLUENZA (J10-J11)	13	4,0	0,0	1,0
TOSFERINA (A37.-)	0	0,0	0,0	0,0
DIFTERIA (A36.-)	0	0,0	0,0	0,0
TOTAL:	**45.612**	**16.140,8**	**100,0**	**1,5**

Concentración; número de consultas realizadas por cada paciente por la misma causa.
(*) TASAS ESPECIFICAS POR 100.000 HABITANTES MENORES DE 2 AÑOS DE EDAD.
TASAS ESPECIFICAS POR 100.000 HABITANTES.
Fuente: Epi -15 Dirección de Vigilancia Epidemiológica

MORBILIDAD REGISTRADA AGRUPADA SEGÚN SINDROME GASTROINTESTINAL.
COJEDES 2.011

ENFERMEDADES	No.	TASAS	%	CONC.
DIARREAS (A08-A09)	23.142	7.136,9	75,4	3,2
HELMINTIASIS (B65-B68,B70-B83)	6.314	1.947,2	20,6	1,3
AMIBIASIS (A06.-)	640	197,4	2,1	1,1
GIARDIASIS (A07.1)	599	184,7	2,0	1,3
COLERA (A00.-)	0	0,0	0,0	0,0
FIEBRE TIFOIDEA (A01.0)	0	0,0	0,0	0,0
TOTAL:	**30.695**	**9.466,2**	**100,0**	**1,1**

Concentración; número de consultas realizadas por cada paciente por la misma causa.
TASAS ESPECIFICAS POR 100.000 HABITANTES.
Fuente: Epi -15 Dirección de Vigilancia Epidemiológica

MORBILIDAD REGISTRADA AGRUPADA SEGÚN SINDROME NEUROLÓGICO.
COJEDES 2.011

ENFERMEDADES	No.	TASAS	%	CONC.
MENINGITIS ESPECIFICADAS (A39.0, A87, G00)	3	0,9	75,0	1,0
TETANOS (A33-A35)	1	0,3	25,0	1,0
PARALISIS FLACIDA <15a. (G82.0) (*)	0	0,0	0,0	0,0
CISTICERCOSIS (B69.-)	0	0,0	0,0	0,0
POLIOMIELITIS (A80.-)	0	0,0	0,0	0,0
ENCEFALITIS EQUINA VENEZOLANA (A92.2)	0	0,0	0,0	0,0
RABIA HUMANA (A82.-)	0	0,0	0,0	0,0
TOTAL:	**4**	**1,2**	**100,0**	**0,3**

Concentración; número de consultas realizadas por cada paciente por la misma causa.
(*) TASAS ESPECIFICAS POR 100.000 HABITANTES MENORES DE 15 AÑOS DE EDAD.
TASAS ESPECIFICAS POR 100.000 HABITANTES.
Fuente: Epi -15 Dirección de Vigilancia Epidemiológica

MORBILIDAD AGRUPADA SEGÚN SINDROME FEBRÍL CON LINFOADENOPATIA.
COJEDES 2.011

ENFERMEDADES	No.	TASAS	%	CONC.
ENFERMEDAD VIH/SIDA (B20-B24)	12	3,7	52,2	1,4
LEISHMANIASIS (B55.-)	9	2,8	39,1	1,2
ENFERMEDAD DE CHAGAS (B57)	2	0,6	8,7	17,0
ONCOCERCOSIS (B73)	0	0,0	0,0	0,0
TOTAL:	**23**	**7,1**	**100,0**	**4,9**

Concentración; número de consultas realizadas por cada paciente por la misma causa.
TASAS ESPECIFICAS POR 100.000 HABITANTES.
Fuente: Epi -15 Dirección de Vigilancia Epidemiológica

MORBILIDAD REGISTRADA POR ENFERMEDADES, APARATOS Y SISTEMAS.

DELTA AMACURO, 2011

	ENFERMEDADES	NUMERO DE CASOS						
		P	S	X	P + X TOTAL	TASAS	%	CONC. (a**)
	I.- ENFERM. INFECCIOSAS Y PARASITARIAS	38.820	334	7.674	46.494	27.096,9	18,4	1,0
	Ia.- TRANSMISION HIDRICA Y ALIMENTOS	30.579	58	6.812	37.391	21.791,7	14,8	1,0
1.-	COLERA (A00.-)	0	0	0	0	0,0	0,0	0,0
2.-	AMIBIASIS (A06.-)	1.793	0	161	1.954	1.138,8	0,8	1,0
3.-	DIARREAS < 1a. (A08.-,A09) (*)	2.995	0	638	3.633	69.411,5	1,4	1,0
4.-	DIARREAS 1-4a.(A08.-,A09) (**)	8.854	0	1.694	10.548	52.880,1	4,2	1,0
5.-	DIARREAS 5a. Y MAS (A08.-,A09) (***)	13.083	0	4.048	17.131	11.701,3	6,8	1,0
6.-	GIARDIASIS (A07.1)	463	25	73	536	312,4	0,2	1,1
7.-	HELMINTIASIS (B65-B68,B70-B83)	3.375	33	197	3.572	2.081,8	1,4	1,0
8.-	FIEBRE TIFOIDEA (A01.0)	0	0	0	0	0,0	0,0	0,0
9.-	ETA Nº DE BROTES	1	0	0	1	0,6	0,0	1,0
10.-	CASOS ASOC. A BROTES DE ENFERM. TRANSM. POR ALIMENTOS	8	0	0	8	4,7	0,0	1,0
11.-	HEPATITIS AGUDA TIPO A (B15.-)	8	0	1	9	5,2	0,0	1,0
	Ib.- TRANSMISION AEREA	56	0	6	62	36,1	0,0	1,0
12.-	TUBERCULOSIS (A15-A19)	48	0	6	54	31,5	0,0	1,0
13.-	INFLUENZA (J09-J11) ENF.TIPO INFLUENZA	8	0	0	8	4,7	0,0	1,0
	Ic.- TRANSMISION SEXUAL	188	2	18	206	120,1	0,1	1,0
14.-	INFECCION GONOCOCICA (A54.-)	9	1	0	9	5,2	0,0	1,1
15.-	SIFILIS (A51-A53)	131	1	0	131	76,3	0,1	1,0
16.-	SIFILIS CONGENITA (A50)	1	0	1	2	1,2	0,0	1,0
17.-	INFECCION ASINTOMATICA VIH (Z21)	39	0	0	39	22,7	0,0	1,0
18.-	ENFERMEDAD VIH/SIDA (B20-B24)	9	0	18	27	15,7	0,0	1,0
	Id.- PREVENIBLES POR VACUNAS	23	0	7	30	17,5	0,0	1,0
19.-	POLIOMIELITIS (A80.-)	0	0	0	0	0,0	0,0	0,0
20.-	TOSFERINA (A37.-)	0	0	0	0	0,0	0,0	0,0
21.-	PAROTIDITIS INFECCIOSA (B26.-)	21	0	6	27	15,7	0,0	1,0
22.-	TETANOS NEONATAL (A33) (*)	0	0	0	0	0,0	0,0	0,0
23.-	TETANOS OBSTETRICO (A34) (**)	0	0	0	0	0,0	0,0	0,0
24.-	OTROS TETANOS (A35)	1	0	0	1	0,6	0,0	1,0
25.-	DIFTERIA (A36.-)	0	0	0	0	0,0	0,0	0,0
26.-	SARAMPION (B05.-)	0	0	0	0	0,0	0,0	0,0
27.-	RUBEOLA (B06.-)	1	0	1	2	1,2	0,0	1,0
	Ie.- TRANSMITIDAS POR VECTORES	2.310	0	120	2.430	1.416,2	1,0	1,0
28.-	FIEBRE DENGUE (A90)	366	0	50	416	242,4	0,2	1,0
29.-	DENGUE HEMORRAGICO (A91)	0	0	1	1	0,6	0,0	0,0
30.-	ENCEFALITIS EQUINA VENEZOLANA (A92.2)	0	0	0	0	0,0	0,0	0,0
31.-	FIEBRE AMARILLA (A95.-)	0	0	0	0	0,0	0,0	0,0
32.-	PALUDISMO A FALCIPARUM (B50.-)	238	0	27	265	154,4	0,1	1,0
33.-	PALUDISMO A VIVAX (B51.-)	1.695	0	42	1.737	1.012,3	0,7	1,0
34.-	PALUDISMO A MALARIAE (B52.-)	0	0	0	0	0,0	0,0	0,0
35.-	PALUDISMO MIXTA (B50.-, B51.-, B52.-)	11	0	0	11	6,4	0,0	1,0
36.-	LEISHMANIASIS (B55.-)	0	0	0	0	0,0	0,0	0,0
37.-	ENFERMEDAD DE CHAGAS (B57.-)	0	0	0	0	0,0	0,0	0,0
38.-	ONCOCERCOSIS (B73)	0	0	0	0	0,0	0,0	0,0
	If.- ENFERMEDADES ZOONOTICAS	1	0	0	1	0,6	0,0	1,0
39.-	RABIA HUMANA (A82.-)	0	0	0	0	0,0	0,0	0,0
40.-	FIEBRE HEMORRAGICA VENEZOLANA (A96,8)	0	0	0	0	0,0	0,0	0,0
41.-	LEPTOSPIROSIS (A27.-)	1	0	0	1	0,6	0,0	1,0
42.-	BRUCELOSIS (A23.-)	0	0	0	0	0,0	0,0	0,0
43.-	CISTICERCOSIS (B69.-)	0	0	0	0	0,0	0,0	0,0

MORBILIDAD REGISTRADA POR ENFERMEDADES, APARATOS Y SISTEMAS.

DELTA AMACURO, 2011

Continuación

	ENFERMEDADES	NUMERO DE CASOS						
		P	S	X	P + X TOTAL	TASAS	%	CONC. (a**)
	Ig.- OTRAS ENF. TRANSMISIBLES	5.663	274	711	6.374	3.714,8	2,5	1,0
44.-	MENINGITIS VIRAL (A87.-)	0	0	0	0	0,0	0,0	0,0
45.-	MENINGITIS BACTERIANA (G00.-)	0	0	0	0	0,0	0,0	0,0
46.-	MENINGITIS MENINGOCOCICA (A39.0)	0	0	0	0	0,0	0,0	0,0
47.-	ENFERMEDAD MENINGOCÓCICA (A39.9)	0	0	0	0	0,0	0,0	0,0
48.-	VARICELA (B01.-)	716	0	342	1.058	616,6	0,4	1,0
49.-	HEPATITIS AGUDA TIPO B (B16.-)	7	0	4	11	6,4	0,0	1,0
50.-	HEPATITIS AGUDA TIPO C (B17.1)	1	2	1	2	1,2	0,0	3,0
51.-	HEPAT. OTRAS AGUD. (B17.-)	19	0	0	19	11,1	0,0	1,0
52.-	HEPATITIS NO ESPECIF. (B19.-)	50	0	0	50	29,1	0,0	1,0
53.-	SINDROME VIRAL (B34.-)	2.857	167	189	3.046	1.775,2	1,2	1,1
54.-	ESCABIOSIS (B86)	865	26	77	942	549,0	0,4	1,0
55.-	MICOSIS SUPERFICIAL (B35.-,B36.-)	1.148	79	98	1.246	726,2	0,5	1,1
56.-	LEPRA (A30.-)	0	0	0	0	0,0	0,0	0,0
	II. NEOPLASIAS	226	74	4	230	134,0	0,1	1,3
57.-	NEOPLASIAS (C00-D48)	226	74	4	230	134,0	0,1	1,3
	III. ENF.DE LA SANGRE Y ORG. HEMATOPOY.	1.350	150	224	1.574	917,3	0,6	1,1
58.-	ANEMIAS (D50-D64)	1.350	150	224	1.574	917,3	0,6	1,1
	IV. ENF. ENDOCRINAS, NUTRIC. Y METABOLICAS	1.279	538	161	1.440	839,2	0,6	1,4
59.-	TRASTORNOS TIROIDEOS (E00-E07)	10	0	1	11	6,4	0,0	1,0
60.-	DIABETES MELLITUS < 25 AÑOS (E10.-,E14.-)	31	33	17	48	47,2	0,0	2,1
61.-	DIABETES MELLITUS ≥ 25 AÑOS (E10.-,E14.-)	583	436	79	662	947,3	0,3	1,7
62.-	DESNUTRICION LEVE < 15a.(E44.1)	126	4	1	127	187,2	0,1	1,0
63.-	DESNUTRICION MODERADA < 15a.(E44.0)	69	0	3	72	106,1	0,0	1,0
64.-	DESNUTRICION GRAVE < 15a. (E40-E43,E45)	86	1	5	91	134,1	0,0	1,0
65.-	OBESIDAD (E66.-)	374	64	55	429	250,0	0,2	1,2
	V. TRAST.MENTALES Y DEL COMPORTAMIENTO	247	372	5	252	146,9	0,1	2,5
66.-	TRAST.MENTALES Y DEL COMPORT. (F00-F99)	247	372	5	252	146,9	0,1	2,5
	VI. ENF. DEL SISTEMA NERVIOSO	314	52	20	334	194,7	0,1	1,2
67.-	PARALISIS FLACIDA < 15a. (G82.0) (***)	1	0	0	1	1,5	0,0	1,0
68.-	EPILEPSIA (G40.-,G41.-)	143	37	7	150	87,4	0,1	1,3
69.-	MIGRAÑA (G43.-)	170	15	13	183	106,7	0,1	1,1
	VII. ENF.DEL OJO Y SUS ANEXOS	2.101	927	76	2.177	1.268,8	0,9	1,4
70.-	CONJUNTIVITIS (H10.-)	747	69	27	774	451,1	0,3	1,1
71.-	OTRAS ENF. DEL OJO (H00-H09,H11-H59)	1.354	858	49	1.403	817,7	0,6	1,6
	VIII. ENF. DEL OIDO Y APOFISIS MASTOIDES	1.855	130	40	1.895	1.104,4	0,8	1,1
72.-	OTITIS EXTERNA (H60.-)	696	32	18	714	416,1	0,3	1,0
73.-	OTITIS MEDIA AGUDA, < 5a.(H65.0-H65.1,H66.0,H66.9) (***)	447	35	11	458	1.818,8	0,2	1,1
74.-	OTITIS MEDIA AGUDA, ≥ 5a.(H65.0-H65.1,H66.0,H66.9) (***)	689	61	10	699	477,4	0,3	1,1
75.-	OTITIS MEDIA CRONICA (H65.2-H65.9)	23	2	1	24	14,0	0,0	1,1
	IX. ENFERM. DEL SISTEMA CIRCULATORIO	4.246	1.691	500	4.746	2.766,0	1,9	1,4
76.-	FIEBRE REUMAT. Y ENF.CARD.REUM. CRON.(IOO-IO9)	0	0	0	0	0,0	0,0	0,0
77.-	HIPERTENSION ARTERIAL < 15a. (I10) (***)	183	23	3	186	274,2	0,1	1,1
78.-	HIPERTENSION ARTERIAL 15-44a. (I10) (***)	1.304	384	193	1.497	1.966,1	0,6	1,3
79.-	HIPERTENSION ARTERIAL 45a.Y MAS (I10) (***)	2.533	1.263	289	2.822	10.224,3	1,1	1,5
80.-	ENF.ISQUEMICAS DEL CORAZON (I20.-,I22.-,I25.-)	109	11	6	115	67,0	0,0	1,1
81.-	INFARTO AGUDO DEL MIOCARDIO < 45a. (I21.-)	0	0	0	0	0,0	0,0	0,0
82.-	INFARTO AGUDO DEL MIOCARDIO 45a. Y MAS (I21.-)	0	0	0	0	0,0	0,0	0,0
83.-	ENF. CEREBROVASCULARES (I60-I69)	74	4	6	80	46,6	0,0	1,1
84.-	VARICES DE MIEMBROS INFERIORES (I83.-)	43	6	3	46	26,8	0,0	1,1

MORBILIDAD REGISTRADA POR ENFERMEDADES, APARATOS Y SISTEMAS.

DELTA AMACURO, 2011

Continuación

	ENFERMEDADES	NUMERO DE CASOS						
		P	S	X	P + X TOTAL	TASAS	%	CONC. (a**)
	X. ENFERM. DEL SISTEMA RESPIRATORIO	36.568	511	5.955	42.523	24.782,6	16,8	1,0
85.-	RINOFARINGITIS AGUDA < 5a.(J00) (***)	7.045	0	718	7.763	30.828,8	3,1	1,0
86.-	RINOFARINGITIS AGUDA ≥ 5a.(J00) (***)	7.292	0	1.088	8.380	5.723,9	3,3	1,0
87.-	FARINGITIS AGUDA < 5a. (J02.-) (***)	731	0	83	814	3.232,6	0,3	1,0
88.-	FARINGITIS AGUDA ≥ 5a. (J02.-) (***)	2.111	0	402	2.513	1.716,5	1,0	1,0
89.-	AMIGDALITIS AGUDA (J03.-)	8.672	0	2.216	10.888	6.345,6	4,3	1,0
90.-	NEUMONIAS < 1a. (J12-J18) (*)	304	0	49	353	6.744,4	0,1	1,0
91.-	NEUMONIAS 1-4a. (J12-J18) (***)	665	0	104	769	3.855,2	0,3	1,0
92.-	NEUMONIAS 5a. Y MAS (J12-J18) (***)	1.006	0	355	1.361	929,6	0,5	1,0
93.-	BRONQUIOLITIS AGUDA < 2a.(J21.-) (***)	788	0	89	877	8.244,0	0,3	1,0
94.-	BRONQUITIS AGUDA (J20.-)	4.238	0	681	4.919	2.866,8	1,9	1,0
95.-	BRONQUITIS CRONICA (J41.-,J42.-,J44.8)	0	0	0	0	0,0	0,0	0,0
96.-	ASMA < 10 AÑOS (J45.-) (***)	1.829	210	72	1.901	3.974,2	0,8	1,1
97.-	ASMA ≥ 10 AÑOS (J45.-) (***)	1.186	246	60	1.246	1.006,9	0,5	1,2
98.-	RINITIS ALERGICA (J30.1-J30.4)	701	55	38	739	430,7	0,3	1,1
	XI. ENFERMEDADES DEL SISTEMA DIGESTIVO	4.560	510	373	4.933	2.875,0	2,0	1,1
99.-	CARIES DENTAL (K02.-)	1.435	29	195	1.630	950,0	0,6	1,0
100.-	GINGIVITIS (K05.0-K05.1)	95	4	3	98	57,1	0,0	1,0
101.-	ESTOMATITIS (K12.0-K12.1)	172	40	13	185	107,8	0,1	1,2
102.-	GASTRITIS (K29.-)	1.386	132	53	1.439	838,7	0,6	1,1
103.-	APENDICITIS TODAS FORMAS (K35-K37)	80	13	1	81	47,2	0,0	1,2
104.-	HERNIAS CAVIDAD ABDOMINAL (K40.-,K46.-)	486	236	22	508	296,1	0,2	1,5
105.-	COLELITIASIS (K80.-)	41	8	0	41	23,9	0,0	1,2
106.-	PANCREATITIS AGUDA (K85.-)	11	3	0	11	6,4	0,0	1,3
107.-	OTRAS ENF. ESOF.,ESTOMAGO E INTESTINO	854	45	86	940	547,8	0,4	1,1
	XII. ENF.DE LA PIEL Y TEJ. SUBCUTANEO	7.170	385	299	7.469	4.353,0	3,0	1,1
108.-	ABSCESOS (L02.-)	2.189	159	91	2.280	1.328,8	0,9	1,1
109.-	CELULITIS (L03.-)	1.069	57	28	1.097	639,3	0,4	1,1
110.-	DERMATITIS (L20.-,L30.-)	1.075	83	54	1.129	658,0	0,4	1,1
111.-	PIODERMITIS (L08.0)	1.534	61	100	1.634	952,3	0,6	1,0
112.-	URTICARIA (L50.-)	1.303	25	26	1.329	774,5	0,5	1,0
	XIII. ENF.SIST.OSTEOMUSC. Y TEJ. CONJUNTIVO	2.232	175	148	2.380	1.387,1	0,9	1,1
113.-	ARTRITIS (M00-M14)	322	49	26	348	202,8	0,1	1,2
114.-	MIALGIAS (M79.1)	878	43	54	932	543,2	0,4	1,0
115.-	NEURALGIAS (M79.2)	848	72	61	909	529,8	0,4	1,1
116.-	BURSITIS (M70.-,M71.-,M75.-M77.-)	184	11	7	191	111,3	0,1	1,1
	XIV. ENF.DEL SISTEMA GENITO-URINARIO	4.537	276	342	4.879	2.843,5	1,9	1,1
117.-	INFECCION URINARIA (N39.0)	2.571	174	254	2.825	1.646,4	1,1	1,1
118.-	URETRITIS NO GONOCÓCCICA (N34.1)	0	0	0	0	0,0	0,0	0,0
119.-	LEUCORREA NO ESPECIFICADA (N89.8) (**)	257	41	35	292	170,2	0,1	1,2
120.-	HEMORR. GENITAL NO ESPEC. HEMBRAS (N93.9) (**)	437	11	16	453	264,0	0,2	1,0
121.-	COLICO NEFRITICO (N23)	545	14	17	562	327,5	0,2	1,0
122.-	DISMENORREA NO ESPECIFICADA (N94.6) (**)	219	17	12	231	134,6	0,1	1,1
123.-	SALPINGITIS Y OOFORITIS (N70.-) (**)	33	0	0	33	19,2	0,0	1,0
124.-	ENFERM. INFLAMATORIAS DEL UTERO (N71.-,N72) (**)	475	19	8	483	281,5	0,2	1,0
	XV. EMBARAZO, PARTO Y PUERPERIO (**)	4.159	451	32	4.191	8.963,9	1,7	1,1
125.-	HEMORR.3er.TRIM.EMBARAZO (O20.-,O44.-O46.-) (**)	48	6	4	52	111,2	0,0	1,1
126.-	PRE-ECLAMPSIA (O13,O14.-) (**)	58	5	9	67	143,3	0,0	1,1
127.-	ECLAMPSIA (O15.-) (**)	10	0	1	11	23,5	0,0	1,0
128.-	INTENTO FALLIDO DE ABORTO (O07.-) (**)	128	2	4	132	282,3	0,1	1,0
129.-	ABORTO (O00.-O06,O08.-) (**)	510	0	3	513	1.097,2	0,2	1,0
130.-	TRASTORNOS MAMARIOS DEL PUERPERIO (O91.-O92.-)(**)	75	12	2	77	164,7	0,0	1,2
131.-	OTRAS COMPLIC.DEL EMB.PART. Y PUERPERIO (**)	3.330	426	9	3.339	7.141,6	1,3	1,1

MORBILIDAD REGISTRADA POR ENFERMEDADES, APARATOS Y SISTEMAS.

DELTA AMACURO, 2011

Continuación

	ENFERMEDADES	NUMERO DE CASOS						
		P	S	X	P + X TOTAL	TASAS	%	CONC. (a**)
	XVIII. SINT.SIG. Y HALLAZGOS ANORMALES	31.521	862	6.107	37.628	21.929,8	14,9	1,0
132.-	CEFALEA (R51)	7.852	521	559	8.411	4.902,0	3,3	1,1
133.-	FIEBRE (R50.-)	20.272	0	5.413	25.685	14.969,3	10,2	1,0
134.-	CONVULSIONES (R56.-)	454	53	9	463	269,8	0,2	1,1
135.-	ABDOMEN AGUDO (R10.0)	115	12	4	119	69,4	0,0	1,1
136.-	DOLOR ABDOMINAL (R10.4)	2.828	276	122	2.950	1.719,3	1,2	1,1
	XIX. TRAUMATISMOS Y ENVENENAMIENTOS	7.842	580	146	7.988	4.655,4	3,2	1,1
137.-	QUEMADURAS (T20-T32)	203	5	2	205	119,5	0,1	1,0
138.-	ENVENEN. POR DROG. Y OTRAS SUST. (T36-T50)	131	7	14	145	84,5	0,1	1,1
139.-	HERIDAS	2.672	261	81	2.753	1.604,5	1,1	1,1
140.-	FRACTURAS	820	115	0	820	477,9	0,3	1,1
141.-	LUXACIONES Y ESGUINCES	461	22	2	463	269,8	0,2	1,0
142.-	INTOXICACION POR PLAGUICIDAS (T60.-)	16	0	3	19	11,1	0,0	1,0
143.-	CUERPO EXTRAÑO EN ORIFICIO NATURAL (T15.-T19.-)	387	27	3	390	227,3	0,2	1,1
144.-	OTROS TRAUMATISMOS	3.152	143	41	3.193	1.860,9	1,3	1,0
	XX. CAUSAS EXTERNAS DE MORBILIDAD Y MORT.	1.290	13	73	1.363	794,4	0,5	1,0
145	ACCID. TRANSPORT. TERRESTRE (V01-V89) (a**)	223	1	0	223	130,0	0,1	1,0
146.-	PICADURA DE INSEC. Y OTROS ANIM.(X21-X27,X29)	250	6	10	260	151,5	0,1	1,0
147.-	EMPOZOÑAMIENTO OFIDICO (X20,W59.-)	26	0	0	26	15,2	0,0	1,0
148.-	MORDEDURAS SOSPECHOSAS DE RABIA (A82)	242	1	45	287	167,3	0,1	1,0
149.-	OTROS ACCIDENTES (a**)	218	4	0	218	127,1	0,1	1,0
150.-	ACCIDENTES DEL HOGAR (a**)	149	1	0	149	86,8	0,1	1,0
151.-	ACCIDENTES LABORALES (a**)	16	0	0	16	9,3	0,0	1,0
152.-	EFECTOS ADVERSOS DE MEDICAMENTOS (Y40-Y57)	114	0	3	117	68,2	0,0	1,0
153.-	EFECTOS ADVERSOS DE VACUNAS (Y58-Y59)	52	0	15	67	39,0	0,0	1,0
	VIOLENCIA FAMILIAR :	32	7	0	32	18,6	0,0	1,2
A.-	**VIOLENCIA FISICA:**	8	0	0	8	4,7	0,0	1,0
154.-	NIÑO	0	0	0	0	0,0	0,0	0,0
155.-	NIÑA	0	0	0	0	0,0	0,0	0,0
156.-	ADOLESCENTE HOMBRE	0	0	0	0	0,0	0,0	0,0
157.-	ADOLESCENTE MUJER	3	0	0	3	16,1	0,0	1,0
158.-	ADULTO	0	0	0	0	0,0	0,0	0,0
159.-	ADULTA	3	0	0	3	8,1	0,0	1,0
160.-	ADULTO MAYOR	0	0	0	0	0,0	0,0	0,0
161.-	ADULTA MAYOR	2	0	0	2	44,3	0,0	1,0
B.-	**VIOLENCIA PSICOLOGICA:**	22	4	0	22	12,8	0,0	1,2
162.-	NIÑO	0	0	0	0	0,0	0,0	0,0
163.-	NIÑA	0	0	0	0	0,0	0,0	0,0
164.-	ADOLESCENTE HOMBRE	5	0	0	5	26,0	0,0	1,0
165.-	ADOLESCENTE MUJER	0	0	0	0	0,0	0,0	0,0
166.-	ADULTO	11	3	0	11	203,4	0,0	1,3
167.-	ADULTA	6	1	0	6	16,2	0,0	1,2
168.-	ADULTO MAYOR	0	0	0	0	0,0	0,0	0,0
169.-	ADULTA MAYOR	0	0	0	0	0,0	0,0	0,0
C.-	**VIOLENCIA SEXUAL:**	2	3	0	2	1,2	0,0	2,5
170.-	NIÑO	0	1	0	0	0,0	0,0	0,0
171.-	NIÑA	1	2	0	1	4,3	0,0	3,0
172.-	ADOLESCENTE HOMBRE	0	0	0	0	0,0	0,0	0,0
173.-	ADOLESCENTE MUJER	1	0	0	1	5,4	0,0	1,0
174.-	ADULTO	0	0	0	0	0,0	0,0	0,0
175.-	ADULTA	0	0	0	0	0,0	0,0	0,0
176.-	ADULTO MAYOR	0	0	0	0	0,0	0,0	0,0
177.-	ADULTA MAYOR	0	0	0	0	0,0	0,0	0,0
	OTRAS CAUSAS DE CONSULTA	28.987	4.914	770	29.757	17.342,5	11,8	1,2
178.-	OTRAS CAUSAS DE CONSULTA	28.987	4.914	770	29.757	17.342,5	11,8	1,2
	OTROS EVENTOS DE NOTIFICACIÓN	46.130	4	4692	50822	29.619,3	20,1	1,0
179.-	INFECCIÓN POR VIRUS PAPILOMA HUMANO (B97.7)	0	0	0	0	0,0	0,0	0,0
180.-	VIRUELA (B03)	0	0	0	0	0,0	0,0	0,0
181.-	SINDROME DE RUBEOLA CONGÉNITA (P35.0)	0	0	0	0	0,0	0,0	0,0
182.-	CHAGAS AGUDO (B57.1) (a*)	0	0	0	0	0,0	0,0	0,0
183.-	FIEBRE DEL OESTE DEL NILO (A92.3)	0	0	0	0	0,0	0,0	0,0
184.-	PESTE (A20.-)	0	0	0	0	0,0	0,0	0,0
185.-	HANTAVIROSIS SCPH (B33.4)	0	0	0	0	0,0	0,0	0,0
186.-	MONONUCLEOSIS INFECCIOSA (B27.-)	0	0	0	0	0,0	0,0	0,0
187.-	SINUSITIS AGUDA (J01.-)	723	0	128	851	496,0	0,3	1,0
188.-	LARINGITIS Y TRAQUEITIS AGUDA (J04.-)	286	0	20	306	178,3	0,1	1,0
189.-	LARINGITIS OBSTRUCTIVA Y EPIGLOTITIS (J05.-)	9	0	8	17	9,9	0,0	1,0
190.-	IRA VIAS RESP. SUP. Y SITIOS MULTIPLES NO ESPECIF.(J06.-)	25.181	0	1.898	27.079	15.781,8	10,7	1,0
191.-	IRA NO ESPECIF. VIAS RESP.INFERIORES (J22)	7.759	4	1.807	9.566	5.575,1	3,8	1,0
192.-	INFECCION RESPIRATORIA AGUDA GRAVE (J22)	1.658	0	535	2.193	1.278,1	0,9	1,0
193.-	SINDROME RESPIRATORIO AGUDO SEVERO SARS (U04.9)	0	0	0	0	0,0	0,0	0,0
194.-	ACULIADURA DE ALACRÁN (X22)	30	0	0	30	17,5	0,0	1,0
195.-	RUMOR DE EPIZOOTIAS	0	0	0	0	0,0	0,0	0,0
196.-	PACIENTES HOSPITALIZADOS O REFERIDOS PARA HOSPITALIZACIÓN	10484	0	296	10780	6.282,6	4,3	1,0
	TOTAL CAUSAS DE CONSULTA	224.860	12.950	27.641	252.501	147.158,8	100,0	1,1

(a*): CHAGAS AGUDO SE INCLUYE EN ENFERMEDAD DE CHAGAS.

(a): ACCIDENTES DE TRANSPORTE TERRESTRE, DEL HOGAR, LABORALES Y OTROS ACCIDENTES, SE EXCLUYEN DEL CONTEO DEL TOTAL DE CAUSAS. SE SUPONEN INCLUIDAS EN HERIDAS, FRACTURAS Y/O LUXACIONES, ESGUINCES Y OTROS TRAUMATISMOS.**

Para calcular las tasas:

(*) : TASAS POR 100.000 N.V.R.

(**) : TASAS ESPECIFICAS POR 100.000 MUJERES ENTRE 15 Y 49 AÑOS DE EDAD.

(***) : TASAS ESPECIFICAS POR 100.000 HABS. DEL CORRESPONDIENTE GRUPO DE EDAD.

Fuente: Epi -15 Dirección de Vigilancia Epidemiológica

MORBILIDAD REGISTRADA RED AMBULATORIA. INFORME EPI-15, CONSOLIDADO DEL AÑO 2011

DELTA AMACURO

ORDEN	ENFERMEDADES	Nº	Tasa	%	CONC. (a**)
1	DIARREAS (A08-A09)	31.312	18.248,8	12,4	3,0
	DIARREAS <1a. (A08.-,A09) (*)	3.633	69.411,5	1,4	1,0
	DIARREAS 1-4a.(A08.-,A09) (**)	10.548	52.880,1	4,2	1,0
	DIARREAS 5a. Y MAS (A08.-,A09) (***)	17.131	11.701,3	6,8	1,0
2	IRA VIAS RESP. SUP. Y SITIOS MULTIPLES NO ESPECIF.(J06.-)	27.079	15.781,8	10,7	1,0
3	FIEBRE (R50.-)	25.685	14.969,3	10,2	1,0
4	RINOFARINGITIS AGUDA (J00)	16.143	9.408,2	6,4	2,0
	RINOFARINGITIS AGUDA <5a.(J00) (***)	7.763	30.828,8	3,1	1,0
	RINOFARINGITIS AGUDA ≥5a.(J00) (***)	8.380	5.723,9	3,3	1,0
5	AMIGDALITIS AGUDA (J03.-)	10.888	6.345,6	4,3	1,0
6	IRA NO ESPECIF.VIAS RESP.INFERIORES (J22)	9.566	5.575,1	3,8	1,0
7	CEFALEA (R51)	8.411	4.902,0	3,3	1,1
8	BRONQUITIS (J20.-,J41,J42,J44.8)	4.919	2.866,8	1,9	1,0
	BRONQUITIS AGUDA (J20.-)	4.919	2.866,8	1,9	1,0
	BRONQUITIS CRONICA (J41.-,J42.-,J44.8)	0	0,0	0,0	0,0
9	HIPERTENSION ARTERIAL (I10)	4.505	2.625,5	1,8	3,9
	HIPERTENSION ARTERIAL <15a. (I10) (***)	186	274,2	0,1	1,1
	HIPERTENSION ARTERIAL 15-44a. (I10) (***)	1.497	1.966,1	0,6	1,3
	HIPERTENSION ARTERIAL 45a.Y MAS (I10) (***)	2.822	10.224,3	1,1	1,5
10	HELMINTIASIS (B65-B68,B70-B83)	3.572	2.081,8	1,4	1,0
11	OTRAS COMPLIC.DEL EMB.PART. Y PUERPERIO (**)	3.339	7.141,6	1,3	1,1
12	FARINGITIS AGUDA (J02)	3.327	1.939,0	1,3	2,0
	FARINGITIS AGUDA <5a. (J02.-) (***)	814	3.232,6	0,3	1,0
	FARINGITIS AGUDA ≥5a. (J02.-) (***)	2.513	1.716,5	1,0	1,0
13	OTROS TRAUMATISMOS	3.193	1.860,9	1,3	1,0
14	ASMA (J45) 2 items	3.147	1.834,1	1,2	2,3
	ASMA < 10 AÑOS (J45.-) (***)	1.901	3.974,2	0,8	1,1
	ASMA ≥ 10 AÑOS (J45.-) (***)	1.246	1.006,9	0,5	1,2
15	SINDROME VIRAL (B34.-)	3.046	1.775,2	1,2	1,1
16	DOLOR ABDOMINAL (R10.4)	2.950	1.719,3	1,2	1,1
17	INFECCION URINARIA (N39.0)	2.825	1.646,4	1,1	1,1
18	HERIDAS	2.753	1.604,5	1,1	1,1
19	NEUMONIAS (J12-J18)	2.483	1.447,1	1,0	3,0
	NEUMONIAS <1a. (J12-J18) (*)	353	6.744,4	0,1	1,0
	NEUMONIAS 1-4a. (J12-J18) (***)	769	3.855,2	0,3	1,0
	NEUMONIAS 5a. Y MAS (J12-J18) (***)	1.361	929,6	0,5	1,0
20	ABSCESOS (L02.-)	2.280	1.328,8	0,9	1,1
21	INFECCION RESPIRATORIA AGUDA GRAVE (J22)	2.193	1.278,1	0,9	1,0
22	PALUDISMO (B50-B52)	2.013	1.173,2	0,8	3,0
	PALUDISMO A FALCIPARUM (B50.-)	265	154,4	0,1	1,0
	PALUDISMO A VIVAX (B51.-)	1.737	1.012,3	0,7	1,0
	PALUDISMO A MALARIAE (B52.-)	0	0,0	0,0	0,0
	PALUDISMO MIXTA (B50.-, B51.-, B52.-)	11	6,4	0,0	1,0
23	AMIBIASIS (A06.-)	1.954	1.138,8	0,8	1,0
24	OTITIS (H60.-,H65.0-H65.1,H66.-,H65.2-H65.9)	1.895	1.104,4	0,8	4,3
	OTITIS EXTERNA (H60.-)	714	416,1	0,3	1,0
	OTITIS MEDIA AGUDA, <5a.(H65.0-H65.1,H66.0,H66.9) (***)	458	1.818,8	0,2	1,1
	OTITIS MEDIA AGUDA, ≥5a.(H65.0-H65.1,H66.0,H66.9) (***)	699	477,4	0,3	1,1
	OTITIS MEDIA CRONICA (H65.2-H65.9)	24	14,0	0,0	1,1
25	PIODERMITIS (L08.0)	1.634	952,3	0,6	1,0
	PRIMERAS 25 CAUSAS DE CONSULTA	181.112	105.553,0	71,7	
	OTRAS CAUSAS DE CONSULTA	71.389	41.605,9	28,3	
	TOTAL CAUSAS DE CONSULTA	252.501	147.158,8	100,0	1,1

(a) : Concentración; número de consultas realizadas por paciente por la misma causa.**

(b): ACCIDENTES DE TRANSPORTE TERRESTRE, DEL HOGAR, LABORALES Y OTROS ACCIDENTES, SE EXCLUYEN DEL CONTEO DEL TOTAL DE CAUSAS. SE SUPONEN INCLUIDAS EN HERIDAS, FRACTURAS Y/O LUXACIONES, ESGUINCES Y OTROS TRAUMATISMOS.**

(*) : TASAS POR 100.000 N.V.R.

(**) : TASAS ESPECIFICAS POR 100.000 MUJERES ENTRE 15 Y 49 AÑOS DE EDAD.

(***) : TASAS ESPECIFICAS POR 100.000 HABS. DEL CORRESPONDIENTE GRUPO DE EDAD.

NOTA: LA TASA GENERAL DE MORBILIDAD REGISTRADA (TOTAL CAUSAS) ES POR 1.000 HABITANTES.

Fuente: Epi -15 Dirección de Vigilancia Epidemiológica

MORBILIDAD REGISTRADA POR SISTEMAS Y APARATOS.
DELTA AMACURO 2011

ORDEN	APARATOS Y SISTEMAS	No.	TASAS	%	CONC.
1	ENFERM. INFECCIOSAS Y PARASITARIAS	46.494	27.096,9	18,4	1,0
	TRANSMISION HIDRICA Y ALIMENTOS	37.391	21.791,7	14,8	1,0
	OTRAS ENF. TRANSMISIBLES	6.374	3.714,8	2,5	1,0
	TRANSMITIDAS POR VECTORES	2.430	1.416,2	1,0	1,0
	TRANSMISION SEXUAL	206	120,1	0,1	1,0
	TRANSMISION AEREA	62	36,1	0,0	1,0
	PREVENIBLES POR VACUNAS	30	17,5	0,0	1,0
	ENFERMEDADES ZOONOTICAS	1	0,6	0,0	1,0
2	ENFERM. DEL SISTEMA RESPIRATORIO	42.523	24.782,6	16,8	1,0
3	TRAUMATISMOS Y ENVENENAMIENTOS	7.988	4.655,4	3,2	1,1
4	ENF.DE LA PIEL Y TEJ. SUBCUTANEO	7.469	4.353,0	3,0	1,1
5	ENFERMEDADES DEL SISTEMA DIGESTIVO	4.933	2.875,0	2,0	1,1
6	ENF.DEL SISTEMA GENITO-URINARIO	4.879	2.843,5	1,9	1,1
7	ENFERM. DEL SISTEMA CIRCULATORIO	4.746	2.766,0	1,9	1,4
8	EMBARAZO, PARTO Y PUERPERIO(*)	4.191	8.963,9	1,7	1,1
9	ENF.SIST.OSTEOMUSC. Y TEJ. CONJUNTIVO	2.380	1.387,1	0,9	1,1
10	ENF.DEL OJO Y SUS ANEXOS	2.177	1.268,8	0,9	1,4
11	ENF. DEL OIDO Y APOFISIS MASTOIDES	1.895	1.104,4	0,8	1,1
12	ENF.DE LA SANGRE Y ORG. HEMATOPOY.	1.574	917,3	0,6	1,1
13	ENF. ENDOCRINAS, NUTRIC. Y METABOLICAS	1.440	839,2	0,6	1,4
14	ENF. DEL SISTEMA NERVIOSO	334	194,7	0,1	1,2
15	TRAST.MENTALES Y DEL COMPORTAMIENTO	252	146,9	0,1	2,5
16	NEOPLASIAS	230	134,0	0,1	1,3
	CAUSAS EXTERNAS DE TRAUM. Y ENVENEN.(**)	7.988	4.655,4	3,2	1,1
	SUB-TOTAL APARATOS Y SISTEMAS	128.373	74.816,4	50,8	
	SUB-TOTAL SINT.SIG. Y HALLAZG. ANORMALES	37.628	21.929,8	14,9	1,0
	SUB-TOTAL OTRAS CAUSAS DE CONSULTA	86.500	50.412,6	34,3	
	TOTAL CAUSAS DE CONSULTA	252.501	147.158,8	100,0	1,1

(*) : TASAS POR 100.000 MUJERES ENTRE 15 Y 49 a. DE EDAD.

(**): ACCIDENTES DE TRANSPORTE TERRESTRE, DEL HOGAR, LABORALES Y OTROS ACCIDENTES, SE EXCLUYEN DEL CONTEO DEL TOTAL DE CAUSAS. SE SUPONEN INCLUIDAS EN HERIDAS, FRACTURAS Y/O LUXACIONES, ESGUINCES Y OTROS TRAUMATISMOS DEL SISTEMA TRAUMATISMOS Y ENVENENAMIENTOS.

Fuente: Epi -15 Dirección de Vigilancia Epidemiológica

MORBILIDAD REGISTRADA POR ENFERMEDADES INFECCIOSAS Y PARASITARIAS.
DELTA AMACURO 2.011

	No.	TASAS	%	CONC.
ENFERMEDADES INFECCIOSAS Y PARASITARIAS	**46.494**	**142.842,8**	**18,4**	**1,0**
A.- TRANSMISION HIDRICA Y ALIMENTOS	**37.391**	**137.536**	**14,8**	**1,0**
DIARREAS 5a. Y MAS (A08.-,A09) (***)	17.131	11.701,3	6,8	1,0
DIARREAS 1-4a.(A08.-,A09) (**)	10.548	52.880,1	4,2	1,0
DIARREAS <1a. (A08.-,A09) (*)	3.633	69.411,5	1,4	1,0
HELMINTIASIS (B65-B68,B70-B83)	3.572	2.081,8	1,4	1,0
AMIBIASIS (A06.-)	1.954	1.138,8	0,8	1,0
GIARDIASIS (A07.1)	536	312,4	0,2	1,1
HEPATITIS AGUDA TIPO A (B15.-)	9	5,2	0,0	1,0
CASOS ASOC. A BROTES DE ENFERM. TRANSM. POR ALIMENTOS	8	4,7	0,0	1,0
ETA Nº DE BROTES	1	0,6	0,0	1,0
COLERA (A00.-)	0	0,0	0,0	0,0
FIEBRE TIFOIDEA (A01.0)	0	0,0	0,0	0,0
B.- TRANSMISION AEREA	**62**	36,1	0,0	1,0
TUBERCULOSIS (A15-A19)	54	31,5	0,0	1,0
INFLUENZA (J09-J11) ENF.TIPO INFLUENZA	8	4,7	0,0	1,0
C.- TRANSMISION SEXUAL	**206**	**121,2**	**0,1**	**1,0**
SIFILIS (A51-A53)	131	76,3	0,1	1,0
INFECCION ASINTOMATICA VIH (Z21)	39	22,7	0,0	1,0
ENFERMEDAD VIH/SIDA (B20-B24)	27	15,7	0,0	1,0
INFECCION GONOCOCICA (A54.-)	9	5,2	0,0	1,1
SIFILIS CONGENITA (A50)	2	1,2	0,0	1,0
D.- PREVENIBLES POR VACUNAS	**30**	**17,5**	**0,0**	**1,0**
PAROTIDITIS INFECCIOSA (B26.-)	27	15,7	0,0	1,0
RUBEOLA (B06.-)	2	1,2	0,0	1,0
OTROS TETANOS (A35)	1	0,6	0,0	1,0
TOSFERINA (A37.-)	0	0,0	0,0	0,0
POLIOMIELITIS (A80.-)	0	0,0	0,0	0,0
TETANOS NEONATAL (A33) (*)	0	0,0	0,0	0,0
TETANOS OBSTETRICO (A34) (**)	0	0,0	0,0	0,0
DIFTERIA (A36.-)	0	0,0	0,0	0,0
SARAMPION (B05.-)	0	0,0	0,0	0,0
E.- TRANSMITIDAS POR VECTORES	**2.430**	**1.416,2**	**1,0**	**1,0**
PALUDISMO A VIVAX (B51.-)	1.737	1.012,3	0,7	1,0
FIEBRE DENGUE (A90)	416	242,4	0,2	1,0
PALUDISMO A FALCIPARUM (B50.-)	265	154,4	0,1	1,0
PALUDISMO MIXTA (B50.-, B51.-, B52.-)	11	6,4	0,0	1,0
DENGUE HEMORRAGICO (A91)	1	0,6	0,0	0,0
ENCEFALITIS EQUINA VENEZOLANA (A92.2)	0	0,0	0,0	0,0
FIEBRE AMARILLA (A95.-)	0	0,0	0,0	0,0
PALUDISMO A MALARIAE (B52.-)	0	0,0	0,0	0,0
LEISHMANIASIS (B55.-)	0	0,0	0,0	0,0
ENFERMEDAD DE CHAGAS (B57.-)	0	0,0	0,0	0,0
ONCOCERCOSIS (B73)	0	0,0	0,0	0,0
F.- ENFERMEDADES ZOONOTICAS	**1**	**0,6**	**0,0**	**1,0**
LEPTOSPIROSIS (A27.-)	1	0,6	0,0	1,0
RABIA HUMANA (A82.-)	0	0,0	0,0	0,0
FIEBRE HEMORRAGICA VENEZOLANA (A96,8)	0	0,0	0,0	0,0
BRUCELOSIS (A23.-)	0	0,0	0,0	0,0
CISTICERCOSIS (B69.-)	0	0,0	0,0	0,0
G.- OTRAS ENF. TRANSMISIBLES	**6.374**	**3.714,8**	**2,5**	**1,0**
SINDROME VIRAL (B34.-)	3.046	1.775,2	1,2	1,1
MICOSIS SUPERFICIAL (B35.-,B36.-)	1.246	726,2	0,5	1,1
VARICELA (B01.-)	1.058	616,6	0,4	1,0
ESCABIOSIS (B86)	942	549,0	0,4	1,0
HEPATITIS NO ESPECIF. (B19.-)	50	29,1	0,0	1,0
HEPAT. OTRAS AGUD. (B17.-)	19	11,1	0,0	1,0
HEPATITIS AGUDA TIPO B (B16.-)	11	6,4	0,0	1,0
HEPATITIS AGUDA TIPO C (B17.1)	2	1,2	0,0	3,0
MENINGITIS BACTERIANA (G00.-)	0	0,0	0,0	0,0
MENINGITIS VIRAL (A87.-)	0	0,0	0,0	0,0
MENINGITIS MENINGOCOCICA (A39.0)	0	0,0	0,0	0,0
ENFERMEDAD MENINGOCÓCICA (A39.9)	0	0,0	0,0	0,0
LEPRA (A30.-)	0	0,0	0,0	0,0

Concentración; número de consultas realizadas por cada paciente por la misma causa.

(*) TASAS ESPECIFICAS POR 100.000 NVR.

(**) TASAS ESPECIFICAS POR 100.000 INDIVIDUOS DEL GRUPO CORRESPONDIENTE.

Fuente: Epi -15 Dirección de Vigilancia Epidemiológica

MORBILIDAD REGISTRADA POR ENFERMEDADES DEL SISTEMA RESPIRATORIO.

DELTA AMACURO 2.011

ENFERMEDADES	No.	TASAS	%	CONC.
AMIGDALITIS AGUDA (J03.-)	10.888	6.345,6	25,6	1,0
RINOFARINGITIS AGUDA ≥5a.(J00) (***)	8.380	5.723,9	19,7	1,0
RINOFARINGITIS AGUDA <5a.(J00) (***)	7.763	30.828,8	18,3	1,0
BRONQUITIS AGUDA (J20.-)	4.919	2.866,8	11,6	1,0
FARINGITIS AGUDA ≥5a. (J02.-) (***)	2.513	1.716,5	5,9	1,0
ASMA < 10 AÑOS (J45.-) (***)	1.901	3.974,2	4,5	1,1
NEUMONIAS 5a. Y MAS (J12-J18) (***)	1.361	929,6	3,2	1,0
ASMA ≥ 10 AÑOS (J45.-) (***)	1.246	1.006,9	2,9	1,2
BRONQUIOLITIS AGUDA <2a.(J21.-) (***)	877	8.244,0	2,1	1,0
FARINGITIS AGUDA <5a. (J02.-) (***)	814	3.232,6	1,9	1,0
NEUMONIAS 1-4a. (J12-J18) (***)	769	3.855,2	1,8	1,0
RINITIS ALERGICA (J30.1-J30.4)	739	430,7	1,7	1,1
NEUMONIAS <1a. (J12-J18) (*)	353	6.744,4	0,8	1,0
BRONQUITIS CRONICA (J41.-,J42.-,J44.8)	0	0,0	0,0	0,0
TOTAL:	**42.523**	**75.899,2**	**100,0**	**1,0**

Concentración; número de consultas realizadas por cada paciente por la misma causa.

(*) TASAS ESPECIFICAS POR 100.000 NVR.

(**) TASAS ESPECIFICAS POR 100.000 INDIVIDUOS DEL GRUPO CORRESPONDIENTE.

Fuente: Epi -15 Dirección de Vigilancia Epidemiológica

MORBILIDAD REGISTRADA POR ENFERMEDADES DEL SISTEMA DIGESTIVO

DELTA AMACURO 2.011

ENFERMEDADES	No.	TASAS	%	CONC.
CARIES DENTAL (K02.-)	1.630	950,0	33,0	1,0
GASTRITIS (K29.-)	1.439	838,7	29,2	1,1
OTRAS ENF. ESOF.,ESTOMAGO E INTESTINO	940	547,8	19,1	1,1
HERNIAS CAVIDAD ABDOMINAL (K40.-,K46.-)	508	296,1	10,3	1,5
ESTOMATITIS (K12.0-K12.1)	185	107,8	3,8	1,2
GINGIVITIS (K05.0-K05.1)	98	57,1	2,0	1,0
APENDICITIS TODAS FORMAS (K35-K37)	81	47,2	1,6	1,2
COLELITIASIS (K80.-)	41	23,9	0,8	1,2
PANCREATITIS AGUDA (K85.-)	11	6,4	0,2	1,3
TOTAL:	**4.933**	**2.868,6**	**99,8**	**1,1**

Concentración; número de consultas realizadas por cada paciente por la misma causa.

TASAS ESPECIFICAS POR 100.000 HABITANTES.

Fuente: Epi -15 Dirección de Vigilancia Epidemiológica

MORBILIDAD REGISTRADA POR TRAUMATISMOS Y ENVENENAMIENTOS.

DELTA AMACURO 2.011

ENFERMEDADES	No.	TASAS	%	CONC.
OTROS TRAUMATISMOS	3.193	1.860,9	40,0	1,0
HERIDAS	2.753	1.604,5	34,5	1,1
FRACTURAS	820	477,9	10,3	1,1
LUXACIONES Y ESGUINCES	463	269,8	5,8	1,0
CUERPO EXTRAÑO EN ORIFICIO NATURAL (T15.-T19.-)	390	227,3	4,9	1,1
QUEMADURAS (T20-T32)	205	119,5	2,6	1,0
ENVENEN. POR DROG. Y OTRAS SUST. (T36-T50)	145	84,5	1,8	1,1
INTOXICACION POR PLAGUICIDAS (T60.-)	19	11,1	0,2	1,0
TOTAL:	**7.988**	**4.655,4**	**100,0**	**1,1**

Concentración; número de consultas realizadas por cada paciente por la misma causa.

TASAS ESPECIFICAS POR 100.000 HABITANTES.

Fuente: Epi -15 Dirección de Vigilancia Epidemiológica

CAUSAS EXTERNAS DE MORBILIDAD

DELTA AMACURO 2.011

ENFERMEDADES	No.	TASAS	%	CONC.
MORDEDURAS SOSPECHOSAS DE RABIA (A82)	287	167,3	21,1	1,0
PICADURA DE INSEC. Y OTROS ANIM.(X21-X27,X29)	260	151,5	19,1	1,0
ACCID. TRANSPORT. TERRESTRE (V01-V89) (a**)	223	130,0	16,4	1,0
OTROS ACCIDENTES (a**)	218	127,1	16,0	1,0
ACCIDENTES DEL HOGAR (a**)	149	86,8	10,9	1,0
EFECTOS ADVERSOS DE MEDICAMENTOS (Y40-Y57)	117	68,2	8,6	1,0
EFECTOS ADVERSOS DE VACUNAS (Y58-Y59)	67	39,0	4,9	1,0
EMPOZOÑAMIENTO OFIDICO (X20,W59.-)	26	15,2	1,9	1,0
ACCIDENTES LABORALES (a**)	16	9,3	1,2	1,0
TOTAL:	**1.363**	**794,4**	**100,0**	**1,0**

Concentración; número de consultas realizadas por cada paciente por la misma causa.

TASAS ESPECIFICAS POR 100.000 HABITANTES.

Fuente: Epi -15 Dirección de Vigilancia Epidemiológica

MORBILIDAD REGISTRADA POR SINTOMAS, SIGNOS Y HALLAZGOS ANORMALES.

DELTA AMACURO 2.011

ENFERMEDADES	No.	TASAS	%	CONC.
FIEBRE (R50.-)	25.685	14.969,3	68,3	1,0
CEFALEA (R51)	8.411	4.902,0	22,4	1,1
DOLOR ABDOMINAL (R10.4)	2.950	1.719,3	7,8	1,1
CONVULSIONES (R56.-)	463	269,8	1,2	1,1
ABDOMEN AGUDO (R10.0)	119	69,4	0,3	1,1
TOTAL:	**37.628**	**21.929,8**	**100,0**	**1,0**

Concentración; número de consultas realizadas por cada paciente por la misma causa.

TASAS ESPECIFICAS POR 100.000 HABITANTES.

Fuente: Epi -15 Dirección de Vigilancia Epidemiológica

MORBILIDAD REGISTRADA AGRUPADA SEGÚN SINDROME FEBRÍL ERUPTIVO

DELTA AMACURO 2.011

ENFERMEDADES	No.	TASAS	%	CONC.
VARICELA (B01.-)	1.058	616,6	71,7	1,0
FIEBRE DENGUE (A90)	416	242,4	28,2	1,0
RUBEOLA (B06.-)	2	1,2	0,1	1,0
SARAMPION (B05.-)	0	0,0	0,0	0,0
TOTAL:	**1.476**	**860,2**	**100,0**	**0,8**

Concentración; número de consultas realizadas por cada paciente por la misma causa.

TASAS ESPECIFICAS POR 100.000 HABITANTES.

Fuente: Epi -15 Dirección de Vigilancia Epidemiológica

MORBILIDAD REGISTRADA AGRUPADA SEGÚN SINDROME FEBRÍL HEMORRÁGICO.

DELTA AMACURO 2.011

ENFERMEDADES	No.	TASAS	%	CONC.
DENGUE HEMORRAGICO (A91)	1	0,6	100,0	0,0
FIEBRE HEMORRAGICA VENEZOLANA (A96,8)	0	0,0	0,0	0,0
TOTAL:	**1**	**0,6**	**100,0**	**0,0**

Concentración; número de consultas realizadas por cada paciente por la misma causa.

TASAS ESPECIFICAS POR 100.000 HABITANTES.

Fuente: Epi -15 Dirección de Vigilancia Epidemiológica

MORBILIDAD REGISTRADA AGRUPADA SEGÚN SINDROME FEBRÍL ICTÉRICO.
DELTA AMACURO 2.011

ENFERMEDADES	No.	TASAS	%	CONC.
PALUDISMO (B50, B51, B52)	2.013	1.173,2	95,6	3,0
HEPATITIS NO ESPECIF. (B19.-)	50	29,1	2,4	1,0
HEPAT. OTRAS AGUD. (B17.-)	19	11,1	0,9	1,0
HEPATITIS AGUDA TIPO B (B16.-)	11	6,4	0,5	1,0
HEPATITIS AGUDA TIPO A (B15.-)	9	5,2	0,4	1,0
HEPATITIS AGUDA TIPO C (B17.1, B18,2)	2	1,2	0,1	3,0
LEPTOSPIROSIS (A27.-)	1	0,6	0,0	1,0
FIEBRE AMARILLA (A95.-)	0	0,0	0,0	0,0
TOTAL:	**2.105**	**1.226,8**	**100,0**	**1,4**

Concentración; número de consultas realizadas por cada paciente por la misma causa.
TASAS ESPECIFICAS POR 100.000 HABITANTES.
Fuente: Epi -15 Dirección de Vigilancia Epidemiológica

MORBILIDAD REGISTRADA AGRUPADA SEGÚN SINDROME RESPIRATORIO.
DELTA AMACURO 2.011

ENFERMEDADES	No.	TASAS	%	CONC.
RINOFARINGITIS AGUDA (J00)	16.143	9.408,2	41,7	2,0
AMIGDALITIS AGUDA (J03.-)	10.888	6.345,6	28,1	1,0
BRONQUITIS (J20.-,J41,J42,J44.8)	4.919	2.866,8	12,7	1,0
FARINGITIS AGUDA(J02.-)	3.327	1.939,0	8,6	2,0
NEUMONIAS (J12-J18)	2.483	1.447,1	6,4	3,0
BRONQUIOLITIS AGUDA <2a.(J21.-) (*)	877	8.244,0	2,3	1,0
TUBERCULOSIS (A15-A19)	54	31,5	0,1	1,0
INFLUENZA (J10-J11)	8	4,7	0,0	1,0
TOSFERINA (A37.-)	0	0,0	0,0	0,0
DIFTERIA (A36.-)	0	0,0	0,0	0,0
TOTAL:	**38.699**	**30.286,9**	**100,0**	**1,2**

Concentración; número de consultas realizadas por cada paciente por la misma causa.
(*) TASAS ESPECIFICAS POR 100.000 HABITANTES MENORES DE 2 AÑOS DE EDAD.
TASAS ESPECIFICAS POR 100.000 HABITANTES.
Fuente: Epi -15 Dirección de Vigilancia Epidemiológica

MORBILIDAD REGISTRADA AGRUPADA SEGÚN SINDROME GASTROINTESTINAL.
DELTA AMACURO 2.011

ENFERMEDADES	No.	TASAS	%	CONC.
DIARREAS (A08-A09)	31.312	18.248,8	83,8	3,0
HELMINTIASIS (B65-B68,B70-B83)	3.572	2.081,8	9,6	1,0
AMIBIASIS (A06.-)	1.954	1.138,8	5,2	1,0
GIARDIASIS (A07.1)	536	312,4	1,4	1,1
COLERA (A00.-)	0	0,0	0,0	0,0
FIEBRE TIFOIDEA (A01.0)	0	0,0	0,0	0,0
TOTAL:	**37.374**	**21.781,8**	**100,0**	**1,0**

Concentración; número de consultas realizadas por cada paciente por la misma causa.
TASAS ESPECIFICAS POR 100.000 HABITANTES.
Fuente: Epi -15 Dirección de Vigilancia Epidemiológica

MORBILIDAD REGISTRADA AGRUPADA SEGÚN SINDROME NEUROLÓGICO.
DELTA AMACURO 2.011

ENFERMEDADES	No.	TASAS	%	CONC.
PARALISIS FLACIDA <15a. (G82.0) (*)	1	1,5	50,0	1,0
TETANOS (A33-A35)	1	0,6	50,0	1,0
MENINGITIS ESPECIFICADAS (A39.0, A87, G00)	0	0,0	0,0	0,0
CISTICERCOSIS (B69.-)	0	0,0	0,0	0,0
POLIOMIELITIS (A80.-)	0	0,0	0,0	0,0
ENCEFALITIS EQUINA VENEZOLANA (A92.2)	0	0,0	0,0	0,0
RABIA HUMANA (A82.-)	0	0,0	0,0	0,0
TOTAL:	**2**	**2,1**	**100,0**	**0,3**

Concentración; número de consultas realizadas por cada paciente por la misma causa.
(*) TASAS ESPECIFICAS POR 100.000 HABITANTES MENORES DE 15 AÑOS DE EDAD.
TASAS ESPECIFICAS POR 100.000 HABITANTES.
Fuente: Epi -15 Dirección de Vigilancia Epidemiológica

MORBILIDAD AGRUPADA SEGÚN SINDROME FEBRÍL CON LINFOADENOPATIA.
DELTA AMACURO 2.011

ENFERMEDADES	No.	TASAS	%	CONC.
ENFERMEDAD VIH/SIDA (B20-B24)	27	15,7	100,0	1,0
ENFERMEDAD DE CHAGAS (B57)	0	0,0	0,0	0,0
LEISHMANIASIS (B55.-)	0	0,0	0,0	0,0
ONCOCERCOSIS (B73)	0	0,0	0,0	0,0
TOTAL:	**27**	**15,7**	**100,0**	**0,3**

Concentración; número de consultas realizadas por cada paciente por la misma causa.
TASAS ESPECIFICAS POR 100.000 HABITANTES.
Fuente: Epi -15 Dirección de Vigilancia Epidemiológica

MORBILIDAD REGISTRADA POR ENFERMEDADES, APARATOS Y SISTEMAS.

DISTRITO CAPITAL, 2011

	ENFERMEDADES	NUMERO DE CASOS						
		P	S	X	P + X TOTAL	TASAS	%	CONC. (a**)
	I.- ENFERM. INFECCIOSAS Y PARASITARIAS	62.980	4.768	100.706	163.686	7.760,7	13,9	1,1
	Ia.- TRANSMISION HIDRICA Y ALIMENTOS	28.608	305	89.162	117.770	5.583,7	10,0	1,0
1.-	COLERA (A00.-)	1	0	0	1	0,0	0,0	1,0
2.-	AMIBIASIS (A06.-)	129	0	2.755	2.884	136,7	0,2	1,0
3.-	DIARREAS < 1a. (A08.-,A09) (*)	6.263	4	3.268	9.531	31.421,2	0,8	1,0
4.-	DIARREAS 1-4a.(A08.-,A09) (**)	10.881	7	12.340	23.221	18.239,3	2,0	1,0
5.-	DIARREAS 5a. Y MAS (A08.-,A09) (***)	8.548	4	69.660	78.208	4.007,5	6,7	1,0
6.-	GIARDIASIS (A07.1)	673	173	167	840	39,8	0,1	1,3
7.-	HELMINTIASIS (B65-B68,B70-B83)	2.047	117	825	2.872	136,2	0,2	1,1
8.-	FIEBRE TIFOIDEA (A01.0)	0	0	0	0	0,0	0,0	0,0
9.-	ETA Nº DE BROTES	2	0	0	2	0,1	0,0	1,0
10.-	CASOS ASOC. A BROTES DE ENFERM. TRANSM. POR ALIMENTOS	15	0	0	15	0,7	0,0	1,0
11.-	HEPATITIS AGUDA TIPO A (B15.-)	51	0	147	198	9,4	0,0	1,0
	Ib.- TRANSMISION AEREA	2.348	20	63	2.411	114,3	0,2	1,0
12.-	TUBERCULOSIS (A15-A19)	644	20	63	707	33,5	0,1	1,0
13.-	INFLUENZA (J09-J11) ENF.TIPO INFLUENZA	1.704	0	0	1.704	80,8	0,1	1,0
	Ic.- TRANSMISION SEXUAL	824	698	67	891	42,2	0,1	1,8
14.-	INFECCION GONOCOCICA (A54.-)	252	249	4	256	12,1	0,0	2,0
15.-	SIFILIS (A51-A53)	284	449	12	296	14,0	0,0	2,6
16.-	SIFILIS CONGENITA (A50)	38	0	0	38	1,8	0,0	1,0
17.-	INFECCION ASINTOMATICA VIH (Z21)	22	0	0	22	1,0	0,0	1,0
18.-	ENFERMEDAD VIH/SIDA (B20-B24)	266	0	51	317	15,0	0,0	1,0
	Id.- PREVENIBLES POR VACUNAS	141	0	39	180	8,5	0,0	1,0
19.-	POLIOMIELITIS (A80.-)	0	0	0	0	0,0	0,0	0,0
20.-	TOSFERINA (A37.-)	3	0	0	3	0,1	0,0	1,0
21.-	PAROTIDITIS INFECCIOSA (B26.-)	120	0	36	156	7,4	0,0	1,0
22.-	TETANOS NEONATAL (A33) (*)	0	0	0	0	0,0	0,0	0,0
23.-	TETANOS OBSTETRICO (A34) (**)	0	0	0	0	0,0	0,0	0,0
24.-	OTROS TETANOS (A35)	0	0	0	0	0,0	0,0	0,0
25.-	DIFTERIA (A36.-)	0	0	0	0	0,0	0,0	0,0
26.-	SARAMPION (B05.-)	0	0	0	0	0,0	0,0	0,0
27.-	RUBEOLA (B06.-)	18	0	3	21	1,0	0,0	1,0
	Ie.- TRANSMITIDAS POR VECTORES	579	0	364	943	44,7	0,1	1,0
28.-	FIEBRE DENGUE (A90)	508	0	355	863	40,9	0,1	1,0
29.-	DENGUE HEMORRAGICO (A91)	70	0	9	79	3,7	0,0	1,0
30.-	ENCEFALITIS EQUINA VENEZOLANA (A92.2)	0	0	0	0	0,0	0,0	0,0
31.-	FIEBRE AMARILLA (A95.-)	0	0	0	0	0,0	0,0	0,0
32.-	PALUDISMO A FALCIPARUM (B50.-)	0	0	0	0	0,0	0,0	0,0
33.-	PALUDISMO A VIVAX (B51.-)	0	0	0	0	0,0	0,0	0,0
34.-	PALUDISMO A MALARIAE (B52.-)	0	0	0	0	0,0	0,0	0,0
35.-	PALUDISMO MIXTA (B50.-, B51.-, B52.-)	0	0	0	0	0,0	0,0	0,0
36.-	LEISHMANIASIS (B55.-)	0	0	0	0	0,0	0,0	0,0
37.-	ENFERMEDAD DE CHAGAS (B57.-)	1	0	0	1	0,0	0,0	1,0
38.-	ONCOCERCOSIS (B73)	0	0	0	0	0,0	0,0	0,0
	If.- ENFERMEDADES ZOONOTICAS	5	0	3	8	0,4	0,0	1,0
39.-	RABIA HUMANA (A82.-)	0	0	0	0	0,0	0,0	0,0
40.-	FIEBRE HEMORRAGICA VENEZOLANA (A96,8)	0	0	0	0	0,0	0,0	0,0
41.-	LEPTOSPIROSIS (A27.-)	5	0	3	8	0,4	0,0	1,0
42.-	BRUCELOSIS (A23.-)	0	0	0	0	0,0	0,0	0,0
43.-	CISTICERCOSIS (B69.-)	0	0	0	0	0,0	0,0	0,0

MORBILIDAD REGISTRADA POR ENFERMEDADES, APARATOS Y SISTEMAS.

DISTRITO CAPITAL, 2011

Continuación

	ENFERMEDADES	NUMERO DE CASOS						
		P	S	X	P + X TOTAL	TASAS	%	CONC. (a**)
	Ig.- OTRAS ENF. TRANSMISIBLES	30.475	3.745	11.008	41.483	1.966,8	3,5	1,1
44.-	MENINGITIS VIRAL (A87.-)	77	0	16	93	4,4	0,0	1,0
45.-	MENINGITIS BACTERIANA (G00.-)	78	0	7	85	4,0	0,0	1,0
46.-	MENINGITIS MENINGOCOCICA (A39.0)	14	0	0	14	0,7	0,0	1,0
47.-	ENFERMEDAD MENINGOCÓCICA (A39.9)	2	0	0	2	0,1	0,0	1,0
48.-	VARICELA (B01.-)	1.598	0	1.937	3.535	167,6	0,3	1,0
49.-	HEPATITIS AGUDA TIPO B (B16.-)	22	0	29	51	2,4	0,0	1,0
50.-	HEPATITIS AGUDA TIPO C (B17.1)	14	0	17	31	1,5	0,0	1,0
51.-	HEPAT. OTRAS AGUD. (B17.-)	8	0	40	48	2,3	0,0	1,0
52.-	HEPATITIS NO ESPECIF. (B19.-)	135	0	54	189	9,0	0,0	1,0
53.-	SINDROME VIRAL (B34.-)	25.313	3.390	8.422	33.735	1.599,4	2,9	1,1
54.-	ESCABIOSIS (B86)	1.646	141	236	1.882	89,2	0,2	1,1
55.-	MICOSIS SUPERFICIAL (B35.-,B36.-)	1.568	214	250	1.818	86,2	0,2	1,1
56.-	LEPRA (A30.-)	0	0	0	0	0,0	0,0	0,0
	II. NEOPLASIAS	651	208	144	795	37,7	0,1	1,3
57.-	NEOPLASIAS (C00-D48)	651	208	144	795	37,7	0,1	1,3
	III. ENF.DE LA SANGRE Y ORG. HEMATOPOY.	3.608	1.724	1.594	5.202	246,6	0,4	1,5
58.-	ANEMIAS (D50-D64)	3.608	1.724	1.594	5.202	246,6	0,4	1,5
	IV. ENF. ENDOCRINAS, NUTRIC. Y METABOLICAS	12.701	7.608	3.557	16.258	770,8	1,4	1,6
59.-	TRASTORNOS TIROIDEOS (E00-E07)	1.202	380	389	1.591	75,4	0,1	1,3
60.-	DIABETES MELLITUS < 25 AÑOS (E10.-,E14.-)	1.641	134	31	1.672	202,3	0,1	1,1
61.-	DIABETES MELLITUS ≥ 25 AÑOS (E10.-,E14.-)	4.631	2.587	471	5.102	397,7	0,4	1,6
62.-	DESNUTRICION LEVE < 15a.(E44.1)	1.222	1.226	749	1.971	404,6	0,2	2,0
63.-	DESNUTRICION MODERADA < 15a.(E44.0)	714	1.282	433	1.147	235,4	0,1	2,8
64.-	DESNUTRICION GRAVE < 15a. (E40-E43,E45)	191	317	50	241	49,5	0,0	2,7
65.-	OBESIDAD (E66.-)	3.100	1.682	1.434	4.534	215,0	0,4	1,5
	V. TRAST.MENTALES Y DEL COMPORTAMIENTO	2.850	1.557	858	3.708	175,8	0,3	1,5
66.-	TRAST.MENTALES Y DEL COMPORT. (F00-F99)	2.850	1.557	858	3.708	175,8	0,3	1,5
	VI. ENF. DEL SISTEMA NERVIOSO	1.378	346	145	1.523	72,2	0,1	1,3
67.-	PARALISIS FLACIDA < 15a. (G82.0) (***)	5	0	0	5	1,0	0,0	1,0
68.-	EPILEPSIA (G40.-,G41.-)	562	218	32	594	28,2	0,1	1,4
69.-	MIGRAÑA (G43.-)	811	128	113	924	43,8	0,1	1,2
	VII. ENF.DEL OJO Y SUS ANEXOS	9.658	1.991	943	10.601	502,6	0,9	1,2
70.-	CONJUNTIVITIS (H10.-)	7.349	663	545	7.894	374,3	0,7	1,1
71.-	OTRAS ENF. DEL OJO (H00-H09,H11-H59)	2.309	1.328	398	2.707	128,3	0,2	1,6
	VIII. ENF. DEL OIDO Y APOFISIS MASTOIDES	12.194	609	546	12.740	604,0	1,1	1,0
72.-	OTITIS EXTERNA (H60.-)	1.653	232	97	1.750	83,0	0,1	1,1
73.-	OTITIS MEDIA AGUDA, < 5a.(H65.0-H65.1,H66.0,H66.9) (***)	6.273	159	220	6.493	4.118,7	0,6	1,0
74.-	OTITIS MEDIA AGUDA, ≥ 5a.(H65.0-H65.1,H66.0,H66.9) (***)	3.916	199	192	4.108	210,5	0,3	1,1
75.-	OTITIS MEDIA CRONICA (H65.2-H65.9)	352	19	37	389	18,4	0,0	1,1
	IX. ENFERM. DEL SISTEMA CIRCULATORIO	14.929	6.662	3.476	18.405	872,6	1,6	1,4
76.-	FIEBRE REUMAT. Y ENF.CARD.REUM. CRON.(IOO-IO9)	2	3	0	2	0,1	0,0	2,5
77.-	HIPERTENSION ARTERIAL < 15a. (I10) (***)	280	39	36	316	64,9	0,0	1,1
78.-	HIPERTENSION ARTERIAL 15-44a. (I10) (***)	3.731	863	419	4.150	417,7	0,4	1,2
79.-	HIPERTENSION ARTERIAL 45a. Y MAS (I10) (***)	8.847	3.807	2.412	11.259	1.791,8	1,0	1,4
80.-	ENF.ISQUEMICAS DEL CORAZON (I20.-,I22.-,I25.-)	471	294	96	567	26,9	0,0	1,6
81.-	INFARTO AGUDO DEL MIOCARDIO < 45a. (I21.-)	0	1	0	0	0,0	0,0	0,0
82.-	INFARTO AGUDO DEL MIOCARDIO 45a. Y MAS (I21.-)	1	1	1	2	0,1	0,0	2,0
83.-	ENF. CEREBROVASCULARES (I60-I69)	239	128	13	252	11,9	0,0	1,5
84.-	VARICES DE MIEMBROS INFERIORES (I83.-)	1.358	1.526	499	1.857	88,0	0,2	2,1

MORBILIDAD REGISTRADA POR ENFERMEDADES, APARATOS Y SISTEMAS.

DISTRITO CAPITAL, 2011

Continuación

	ENFERMEDADES	NUMERO DE CASOS						
		P	S	X	P + X TOTAL	TASAS	%	CONC. (a**)
	X. ENFERM. DEL SISTEMA RESPIRATORIO	55.414	1.781	227.995	283.409	13.437,0	24,1	1,0
85.-	RINOFARINGITIS AGUDA < 5a.(J00) (***)	5.890	50	13.875	19.765	12.537,6	1,7	1,0
86.-	RINOFARINGITIS AGUDA ≥ 5a.(J00) (***)	3.561	27	44.177	47.738	2.446,2	4,1	1,0
87.-	FARINGITIS AGUDA < 5a. (J02.-) (***)	1.020	25	2.702	3.722	2.361,0	0,3	1,0
88.-	FARINGITIS AGUDA ≥ 5a. (J02.-) (***)	2.199	43	26.571	28.770	1.474,2	2,4	1,0
89.-	AMIGDALITIS AGUDA (J03.-)	6.262	48	89.578	95.840	4.544,0	8,2	1,0
90.-	NEUMONIAS < 1a. (J12-J18) (*)	936	0	263	1.199	3.952,8	0,1	1,0
91.-	NEUMONIAS 1-4a. (J12-J18) (***)	1.576	1	847	2.423	1.903,2	0,2	1,0
92.-	NEUMONIAS 5a. Y MAS (J12-J18) (***)	1.713	0	4.214	5.927	303,7	0,5	1,0
93.-	BRONQUIOLITIS AGUDA < 2a.(J21.-) (***)	1.999	27	97	2.096	3.417,5	0,2	1,0
94.-	BRONQUITIS AGUDA (J20.-)	2.244	16	41.871	44.115	2.091,6	3,8	1,0
95.-	BRONQUITIS CRONICA (J41.-,J42.-,J44.8)	31	6	19	50	2,4	0,0	1,2
96.-	ASMA < 10 AÑOS (J45.-) (***)	15.696	806	1.586	17.282	5.344,5	1,5	1,1
97.-	ASMA ≥ 10 AÑOS (J45.-) (***)	8.029	372	1.507	9.536	534,0	0,8	1,0
98.-	RINITIS ALERGICA (J30.1-J30.4)	4.258	360	688	4.946	234,5	0,4	1,1
	XI. ENFERMEDADES DEL SISTEMA DIGESTIVO	19.215	6.225	2.391	21.606	1.024,4	1,8	1,3
99.-	CARIES DENTAL (K02.-)	4.038	3.035	699	4.737	224,6	0,4	1,8
100.-	GINGIVITIS (K05.0-K05.1)	824	359	49	873	41,4	0,1	1,4
101.-	ESTOMATITIS (K12.0-K12.1)	1.575	87	73	1.648	78,1	0,1	1,1
102.-	GASTRITIS (K29.-)	3.641	776	345	3.986	189,0	0,3	1,2
103.-	APENDICITIS TODAS FORMAS (K35-K37)	554	8	12	566	26,8	0,0	1,0
104.-	HERNIAS CAVIDAD ABDOMINAL (K40.-,K46.-)	1.904	500	148	2.052	97,3	0,2	1,3
105.-	COLELITIASIS (K80.-)	1.046	37	100	1.146	54,3	0,1	1,0
106.-	PANCREATITIS AGUDA (K85.-)	64	2	8	72	3,4	0,0	1,0
107.-	OTRAS ENF. ESOF.,ESTOMAGO E INTESTINO	5.569	1.421	957	6.526	309,4	0,6	1,3
	XII. ENF.DE LA PIEL Y TEJ. SUBCUTANEO	18.260	1.645	1.294	19.554	927,1	1,7	1,1
108.-	ABSCESOS (L02.-)	4.305	434	182	4.487	212,7	0,4	1,1
109.-	CELULITIS (L03.-)	3.274	316	90	3.364	159,5	0,3	1,1
110.-	DERMATITIS (L20.-,L30.-)	6.194	726	901	7.095	336,4	0,6	1,1
111.-	PIODERMITIS (L08.0)	1.332	105	48	1.380	65,4	0,1	1,1
112.-	URTICARIA (L50.-)	3.155	64	73	3.228	153,0	0,3	1,0
	XIII. ENF.SIST.OSTEOMUSC. Y TEJ. CONJUNTIVO	6.239	837	899	7.138	338,4	0,6	1,1
113.-	ARTRITIS (M00-M14)	1.624	332	244	1.868	88,6	0,2	1,2
114.-	MIALGIAS (M79.1)	1.939	223	362	2.301	109,1	0,2	1,1
115.-	NEURALGIAS (M79.2)	1.851	116	225	2.076	98,4	0,2	1,1
116.-	BURSITIS (M70.-,M71.-,M75.-M77.-)	825	166	68	893	42,3	0,1	1,2
	XIV. ENF.DEL SISTEMA GENITO-URINARIO	15.686	2.041	2.453	18.139	860,0	1,5	1,1
117.-	INFECCION URINARIA (N39.0)	10.682	1.286	1.441	12.123	574,8	1,0	1,1
118.-	URETRITIS NO GONOCÓCCICA (N34.1)	86	12	2	88	4,2	0,0	1,1
119.-	LEUCORREA NO ESPECIFICADA (N89.8) (**)	1.346	400	562	1.908	90,5	0,2	1,3
120.-	HEMORR. GENITAL NO ESPEC. HEMBRAS (N93.9) (**)	635	86	80	715	33,9	0,1	1,1
121.-	COLICO NEFRITICO (N23)	1.854	70	69	1.923	91,2	0,2	1,0
122.-	DISMENORREA NO ESPECIFICADA (N94.6) (**)	322	62	71	393	18,6	0,0	1,2
123.-	SALPINGITIS Y OOFORITIS (N70.-) (**)	213	38	177	390	18,5	0,0	1,2
124.-	ENFERM. INFLAMATORIAS DEL UTERO (N71.-,N72) (**)	548	87	51	599	28,4	0,1	1,2
	XV. EMBARAZO, PARTO Y PUERPERIO (**)	10.344	383	766	11.110	1.792,4	0,9	1,0
125.-	HEMORR.3er.TRIM.EMBARAZO (O20.-,O44.-O46.-) (**)	1.450	10	0	1.450	233,9	0,1	1,0
126.-	PRE-ECLAMPSIA (O13,O14.-) (**)	212	12	27	239	38,6	0,0	1,1
127.-	ECLAMPSIA (O15.-) (**)	32	0	3	35	5,6	0,0	1,0
128.-	INTENTO FALLIDO DE ABORTO (O07.-) (**)	127	17	1	128	20,7	0,0	1,1
129.-	ABORTO (O00.-O06,O08.-) (**)	1.536	8	11	1.547	249,6	0,1	1,0
130.-	TRASTORNOS MAMARIOS DEL PUERPERIO (O91.-O92.-)(**)	96	49	23	119	19,2	0,0	1,5
131.-	OTRAS COMPLIC.DEL EMB.PART. Y PUERPERIO (**)	6.891	287	701	7.592	1.224,9	0,6	1,0

MORBILIDAD REGISTRADA POR ENFERMEDADES, APARATOS Y SISTEMAS.

DISTRITO CAPITAL, 2011

Continuación

	ENFERMEDADES	NUMERO DE CASOS						
		P	S	X	P + X TOTAL	TASAS	%	CONC. (a**)
	XVIII. SINT.SIG. Y HALLAZGOS ANORMALES	42.720	889	16.368	59.088	2.801,5	5,0	1,0
132.-	CEFALEA (R51)	9.580	591	1.469	11.049	523,9	0,9	1,1
133.-	FIEBRE (R50.-)	16.291	0	14.195	30.486	1.445,4	2,6	1,0
134.-	CONVULSIONES (R56.-)	1.728	57	96	1.824	86,5	0,2	1,0
135.-	ABDOMEN AGUDO (R10.0)	713	1	3	716	33,9	0,1	1,0
136.-	DOLOR ABDOMINAL (R10.4)	14.408	240	605	15.013	711,8	1,3	1,0
	XIX. TRAUMATISMOS Y ENVENENAMIENTOS	37.133	2.162	668	37.801	1.792,2	3,2	1,1
137.-	QUEMADURAS (T20-T32)	1.526	137	16	1.542	73,1	0,1	1,1
138.-	ENVENEN. POR DROG. Y OTRAS SUST. (T36-T50)	108	0	0	108	5,1	0,0	1,0
139.-	HERIDAS	6.075	409	55	6.130	290,6	0,5	1,1
140.-	FRACTURAS	4.651	592	12	4.663	221,1	0,4	1,1
141.-	LUXACIONES Y ESGUINCES	3.919	164	23	3.942	186,9	0,3	1,0
142.-	INTOXICACION POR PLAGUICIDAS (T60.-)	22	0	2	24	1,1	0,0	1,0
143.-	CUERPO EXTRAÑO EN ORIFICIO NATURAL (T15.-T19.-)	1.206	8	12	1.218	57,7	0,1	1,0
144.-	OTROS TRAUMATISMOS	19.626	852	548	20.174	956,5	1,7	1,0
	XX. CAUSAS EXTERNAS DE MORBILIDAD Y MORT.	5.490	5	1.680	7.170	339,9	0,6	1,0
145	ACCID. TRANSPORT. TERRESTRE (V01-V89) (a**)	1.854	1	3	1.857	88,0	0,2	1,0
146.-	PICADURA DE INSEC. Y OTROS ANIM.(X21-X27,X29)	490	3	21	511	24,2	0,0	1,0
147.-	EMPOZOÑAMIENTO OFIDICO (X20,W59.-)	10	0	0	10	0,5	0,0	1,0
148.-	MORDEDURAS SOSPECHOSAS DE RABIA (A82)	2.958	1	804	3.762	178,4	0,3	1,0
149.-	OTROS ACCIDENTES (a**)	167	0	0	167	7,9	0,0	1,0
150.-	ACCIDENTES DEL HOGAR (a**)	3	0	0	3	0,1	0,0	1,0
151.-	ACCIDENTES LABORALES (a**)	1	0	0	1	0,0	0,0	1,0
152.-	EFECTOS ADVERSOS DE MEDICAMENTOS (Y40-Y57)	6	0	852	858	40,7	0,1	1,0
153.-	EFECTOS ADVERSOS DE VACUNAS (Y58-Y59)	1	0	0	1	0,0	0,0	1,0
	VIOLENCIA FAMILIAR :	23	0	0	23	1,1	0,0	1,0
A.-	**VIOLENCIA FISICA:**	8	0	0	8	0,4	0,0	1,0
154.-	NIÑO	0	0	0	0	0,0	0,0	0,0
155.-	NIÑA	0	0	0	0	0,0	0,0	0,0
156.-	ADOLESCENTE HOMBRE	0	0	0	0	0,0	0,0	0,0
157.-	ADOLESCENTE MUJER	0	0	0	0	0,0	0,0	0,0
158.-	ADULTO	0	0	0	0	0,0	0,0	0,0
159.-	ADULTA	8	0	0	8	1,3	0,0	1,0
160.-	ADULTO MAYOR	0	0	0	0	0,0	0,0	0,0
161.-	ADULTA MAYOR	0	0	0	0	0,0	0,0	0,0
B.-	**VIOLENCIA PSICOLOGICA:**	15	0	0	15	0,7	0,0	1,0
162.-	NIÑO	1	0	0	1	0,6	0,0	1,0
163.-	NIÑA	1	0	0	1	0,6	0,0	1,0
164.-	ADOLESCENTE HOMBRE	1	0	0	1	0,6	0,0	1,0
165.-	ADOLESCENTE MUJER	1	0	0	1	0,6	0,0	1,0
166.-	ADULTO	0	0	0	0	0,0	0,0	0,0
167.-	ADULTA	11	0	0	11	1,8	0,0	1,0
168.-	ADULTO MAYOR	0	0	0	0	0,0	0,0	0,0
169.-	ADULTA MAYOR	0	0	0	0	0,0	0,0	0,0
C.-	**VIOLENCIA SEXUAL:**	0	0	0	0	0,0	0,0	0,0
170.-	NIÑO	0	0	0	0	0,0	0,0	0,0
171.-	NIÑA	0	0	0	0	0,0	0,0	0,0
172.-	ADOLESCENTE HOMBRE	0	0	0	0	0,0	0,0	0,0
173.-	ADOLESCENTE MUJER	0	0	0	0	0,0	0,0	0,0
174.-	ADULTO	0	0	0	0	0,0	0,0	0,0
175.-	ADULTA	0	0	0	0	0,0	0,0	0,0
176.-	ADULTO MAYOR	0	0	0	0	0,0	0,0	0,0
177.-	ADULTA MAYOR	0	0	0	0	0,0	0,0	0,0
	OTRAS CAUSAS DE CONSULTA	96.191	34.016	10.072	106.263	5.038,2	9,0	1,4
178.-	OTRAS CAUSAS DE CONSULTA	96.191	34.016	10.072	106.263	5.038,2	9,0	1,4
	OTROS EVENTOS DE NOTIFICACIÓN	23.681	0	349223	372904	17.680,2	31,7	1,0
179.-	INFECCIÓN POR VIRUS PAPILOMA HUMANO (B97.7)	0	0	2	2	0,1	0,0	0,0
180.-	VIRUELA (B03)	0	0	0	0	0,0	0,0	0,0
181.-	SINDROME DE RUBEOLA CONGÉNITA (P35.0)	2	0	0	2	0,1	0,0	1,0
182.-	CHAGAS AGUDO (B57.1) (a*)	0	0	1	1	0,0	0,0	0,0
183.-	FIEBRE DEL OESTE DEL NILO (A92.3)	0	0	0	0	0,0	0,0	0,0
184.-	PESTE (A20.-)	0	0	0	0	0,0	0,0	0,0
185.-	HANTAVIROSIS SCPH (B33.4)	0	0	0	0	0,0	0,0	0,0
186.-	MONONUCLEOSIS INFECCIOSA (B27.-)	0	0	0	0	0,0	0,0	0,0
187.-	SINUSITIS AGUDA (J01.-)	612	0	11.839	12.451	590,3	1,1	1,0
188.-	LARINGITIS Y TRAQUEITIS AGUDA (J04.-)	802	0	2.843	3.645	172,8	0,3	1,0
189.-	LARINGITIS OBSTRUCTIVA Y EPIGLOTITIS (J05.-)	231	0	0	231	11,0	0,0	1,0
190.-	IRA VIAS RESP. SUP. Y SITIOS MULTIPLES NO ESPECIF.(J06.-)	1.068	0	319.034	320.102	15.176,7	27,2	1,0
191.-	IRA NO ESPECIF.VIAS RESP.INFERIORES (J22)	14.243	0	0	14.243	675,3	1,2	1,0
192.-	INFECCION RESPIRATORIA AGUDA GRAVE (J22)	507	0	5.120	5.627	266,8	0,5	1,0
193.-	SINDROME RESPIRATORIO AGUDO SEVERO SARS (U04.9)	0	0	0	0	0,0	0,0	0,0
194.-	ACULIADURA DE ALACRÁN (X22)	79	0	0	79	3,7	0,0	1,0
195.-	RUMOR DE EPIZOOTIAS	0	0	0	0	0,0	0,0	0,0
196.-	PACIENTES HOSPITALIZADOS O REFERIDOS PARA HOSPITALIZACIÓN	6137	0	10384	16521	783,3	1,4	1,0
	TOTAL CAUSAS DE CONSULTA	449.320	75.456	725.775	1.175.095	55.713,7	100,0	1,2

(a*): CHAGAS AGUDO SE INCLUYE EN ENFERMEDAD DE CHAGAS.

(a): ACCIDENTES DE TRANSPORTE TERRESTRE, DEL HOGAR, LABORALES Y OTROS ACCIDENTES, SE EXCLUYEN DEL CONTEO DEL TOTAL DE CAUSAS. SE SUPONEN INCLUIDAS EN HERIDAS, FRACTURAS Y/O LUXACIONES, ESGUINCES Y OTROS TRAUMATISMOS.**

Para calcular las tasas:

(*) : TASAS POR 100.000 N.V.R.

(**) : TASAS ESPECIFICAS POR 100.000 MUJERES ENTRE 15 Y 49 AÑOS DE EDAD.

(***) : TASAS ESPECIFICAS POR 100.000 HABS. DEL CORRESPONDIENTE GRUPO DE EDAD.

Fuente: Epi -15 Dirección de Vigilancia Epidemiológica

MORBILIDAD REGISTRADA RED AMBULATORIA. INFORME EPI-15, CONSOLIDADO DEL AÑO 2011
DISTRITO CAPITAL

ORDEN	ENFERMEDADES	Nº	Tasa	%	CONC. (a**)
1	IRA VIAS RESP. SUP. Y SITIOS MULTIPLES NO ESPECIF.(J06.-)	320.102	15.176,7	27,2	1,0
2	DIARREAS (A08-A09)	110.960	5.260,8	9,4	3,0
	DIARREAS <1a. (A08.-,A09) (*)	9.531	31.421,2	0,8	1,0
	DIARREAS 1-4a.(A08.-,A09) (**)	23.221	18.239,3	2,0	1,0
	DIARREAS 5a. Y MAS (A08.-,A09) (***)	78.208	4.007,5	6,7	1,0
3	AMIGDALITIS AGUDA (J03.-)	95.840	4.544,0	8,2	1,0
4	RINOFARINGITIS AGUDA (J00)	67.503	3.200,5	5,7	2,0
	RINOFARINGITIS AGUDA <5a.(J00) (***)	19.765	12.537,6	1,7	1,0
	RINOFARINGITIS AGUDA ≥5a.(J00) (***)	47.738	2.446,2	4,1	1,0
5	BRONQUITIS (J20.-,J41,J42,J44.8)	44.165	2.094,0	3,8	2,2
	BRONQUITIS AGUDA (J20.-)	44.115	2.091,6	3,8	1,0
	BRONQUITIS CRONICA (J41.-,J42.-,J44.8)	50	2,4	0,0	1,2
6	SINDROME VIRAL (B34.-)	33.735	1.599,4	2,9	1,1
7	FARINGITIS AGUDA (J02)	32.492	1.540,5	2,8	2,0
	FARINGITIS AGUDA <5a. (J02.-) (***)	3.722	2.361,0	0,3	1,0
	FARINGITIS AGUDA ≥5a. (J02.-) (***)	28.770	1.474,2	2,4	1,0
8	FIEBRE (R50.-)	30.486	1.445,4	2,6	1,0
9	ASMA (J45)	26.818	1.271,5	2,3	2,1
	ASMA < 10 AÑOS (J45.-) (***)	17.282	5.344,5	1,5	1,1
	ASMA ≥ 10 AÑOS (J45.-) (***)	9.536	534,0	0,8	1,0
10	OTROS TRAUMATISMOS	20.174	956,5	1,7	1,0
11	HIPERTENSION ARTERIAL (I10)	15.725	745,6	1,3	3,8
	HIPERTENSION ARTERIAL <15a. (I10) (***)	316	64,9	0,0	1,1
	HIPERTENSION ARTERIAL 15-44a. (I10) (***)	4.150	417,7	0,4	1,2
	HIPERTENSION ARTERIAL 45a.Y MAS (I10) (***)	11.259	1.791,8	1,0	1,4
12	DOLOR ABDOMINAL (R10.4)	15.013	711,8	1,3	1,0
13	IRA NO ESPECIF.VIAS RESP.INFERIORES (J22)	14.243	675,3	1,2	1,0
14	OTITIS (H60.-,H65.0-H65.1,H66.-,H65.2-H65.9)	12.740	604,0	1,1	4,3
	OTITIS EXTERNA (H60.-)	1.750	83,0	0,1	1,1
	OTITIS MEDIA AGUDA, <5a.(H65.0-H65.1,H66.0,H66.9) (***)	6.493	4.118,7	0,6	1,0
	OTITIS MEDIA AGUDA, ≥5a.(H65.0-H65.1,H66.0,H66.9) (***)	4.108	210,5	0,3	1,1
	OTITIS MEDIA CRONICA (H65.2-H65.9)	389	18,4	0,0	1,1
15	SINUSITIS AGUDA (J01.-)	12.451	590,3	1,1	1,0
16	INFECCION URINARIA (N39.0)	12.123	574,8	1,0	1,1
17	CEFALEA (R51)	11.049	523,9	0,9	1,1
18	NEUMONIAS (J12-J18)	9.549	452,7	0,8	3,0
	NEUMONIAS <1a. (J12-J18) (*)	1.199	3.952,8	0,1	1,0
	NEUMONIAS 1-4a. (J12-J18) (***)	2.423	1.903,2	0,2	1,0
	NEUMONIAS 5a. Y MAS (J12-J18) (***)	5.927	303,7	0,5	1,0
19	CONJUNTIVITIS (H10.-)	7.894	374,3	0,7	1,1
20	OTRAS COMPLIC.DEL EMB.PART. Y PUERPERIO (**)	7.592	1.224,9	0,6	1,0
21	DERMATITIS (L20.-,L30.-)	7.095	336,4	0,6	1,1
22	DIABETES (E10-E14)	6.774	321,2	0,6	2,6
	DIABETES MELLITUS < 25 AÑOS (E10.-,E14.-)	1.672	202,3	0,1	1,1
	DIABETES MELLITUS ≥ 25 AÑOS (E10.-,E14.-)	5.102	397,7	0,4	1,6
23	OTRAS ENF. ESOF.,ESTOMAGO E INTESTINO	6.526	309,4	0,6	1,3
24	HERIDAS	6.130	290,6	0,5	1,1
25	INFECCION RESPIRATORIA AGUDA GRAVE (J22)	5.627	266,8	0,5	1,0
	PRIMERAS 25 CAUSAS DE CONSULTA	932.806	44.226,3	79,4	
	OTRAS CAUSAS DE CONSULTA	242.289	11.487,4	20,6	
	TOTAL CAUSAS DE CONSULTA	1.175.095	55.713,7	100,0	1,2

(a) : Concentración; número de consultas realizadas por paciente por la misma causa.**

(b): ACCIDENTES DE TRANSPORTE TERRESTRE, DEL HOGAR, LABORALES Y OTROS ACCIDENTES, SE EXCLUYEN DEL CONTEO DEL TOTAL DE CAUSAS. SE SUPONEN INCLUIDAS EN HERIDAS, FRACTURAS Y/O LUXACIONES, ESGUINCES Y OTROS TRAUMATISMOS.**

(*) : TASAS POR 100.000 N.V.R.

(**) : TASAS ESPECIFICAS POR 100.000 MUJERES ENTRE 15 Y 49 AÑOS DE EDAD.

(***) : TASAS ESPECIFICAS POR 100.000 HABS. DEL CORRESPONDIENTE GRUPO DE EDAD.

NOTA: LA TASA GENERAL DE MORBILIDAD REGISTRADA (TOTAL CAUSAS) ES POR 1.000 HABITANTES.

Fuente: Epi -15 Dirección de Vigilancia Epidemiológica

MORBILIDAD REGISTRADA POR SISTEMAS Y APARATOS.
DISTRITO CAPITAL 2011

ORDEN	APARATOS Y SISTEMAS	No.	TASAS	%	CONC.
1	ENFERM. DEL SISTEMA RESPIRATORIO	283.409	13.437,0	24,1	1,0
2	ENFERM. INFECCIOSAS Y PARASITARIAS	163.686	7.760,7	13,9	1,1
	TRANSMISION HIDRICA Y ALIMENTOS	117.770	5.583,7	10,0	1,0
	OTRAS ENF. TRANSMISIBLES	41.483	1.966,8	3,5	1,1
	TRANSMISION AEREA	2.411	114,3	0,2	1,0
	TRANSMITIDAS POR VECTORES	943	44,7	0,1	1,0
	TRANSMISION SEXUAL	891	42,2	0,1	1,8
	PREVENIBLES POR VACUNAS	180	8,5	0,0	1,0
	ENFERMEDADES ZOONOTICAS	8	0,4	0,0	1,0
3	TRAUMATISMOS Y ENVENENAMIENTOS	37.801	1.792,2	3,2	1,1
4	ENFERMEDADES DEL SISTEMA DIGESTIVO	21.606	1.024,4	1,8	1,3
5	ENF.DE LA PIEL Y TEJ. SUBCUTANEO	19.554	927,1	1,7	1,1
6	ENFERM. DEL SISTEMA CIRCULATORIO	18.405	872,6	1,6	1,4
7	ENF.DEL SISTEMA GENITO-URINARIO	18.139	860,0	1,5	1,1
8	ENF. ENDOCRINAS, NUTRIC. Y METABOLICAS	16.258	770,8	1,4	1,6
9	ENF. DEL OIDO Y APOFISIS MASTOIDES	12.740	604,0	1,1	1,0
10	EMBARAZO, PARTO Y PUERPERIO(*)	11.110	1.792,4	0,9	1,0
11	ENF.DEL OJO Y SUS ANEXOS	10.601	502,6	0,9	1,2
12	ENF.SIST.OSTEOMUSC. Y TEJ. CONJUNTIVO	7.138	338,4	0,6	1,1
13	ENF.DE LA SANGRE Y ORG. HEMATOPOY.	5.202	246,6	0,4	1,5
14	TRAST.MENTALES Y DEL COMPORTAMIENTO	3.708	175,8	0,3	1,5
15	ENF. DEL SISTEMA NERVIOSO	1.523	72,2	0,1	1,3
16	NEOPLASIAS	795	37,7	0,1	1,3
	CAUSAS EXTERNAS DE TRAUM. Y ENVENEN.(**)	37.801	1.792,2	3,2	1,1
	SUB-TOTAL APARATOS Y SISTEMAS	631.675	29.949,0	53,8	
	SUB-TOTAL SINT.SIG. Y HALLAZG. ANORMALES	59.088	2.801,5	5,0	1,0
	SUB-TOTAL OTRAS CAUSAS DE CONSULTA	484.332	22.963,2	41,2	
	TOTAL CAUSAS DE CONSULTA	1.175.095	55.713,7	100,0	1,2

(*) : TASAS POR 100.000 MUJERES ENTRE 15 Y 49 a. DE EDAD.

(**): ACCIDENTES DE TRANSPORTE TERRESTRE, DEL HOGAR, LABORALES Y OTROS ACCIDENTES, SE EXCLUYEN DEL CONTEO DEL TOTAL DE CAUSAS. SE SUPONEN INCLUIDAS EN HERIDAS, FRACTURAS Y/O LUXACIONES, ESGUINCES Y OTROS TRAUMATISMOS DEL SISTEMA TRAUMATISMOS Y ENVENENAMIENTOS.

Fuente: Epi -15 Dirección de Vigilancia Epidemiológica

MORBILIDAD REGISTRADA POR ENFERMEDADES INFECCIOSAS Y PARASITARIAS.
DISTRITO CAPITAL 2.011

	No.	TASAS	%	CONC.
ENFERMEDADES INFECCIOSAS Y PARASITARIAS	**163.686**	**56.169,8**	**13,9**	**1,1**
A.- TRANSMISION HIDRICA Y ALIMENTOS	**117.770**	**53.991**	**10,0**	**1,0**
DIARREAS 5a. Y MAS (A08.-,A09) (***)	78.208	4.007,5	6,7	1,0
DIARREAS 1-4a.(A08.-,A09) (**)	23.221	18.239,3	2,0	1,0
DIARREAS <1a. (A08.-,A09) (*)	9.531	31.421,2	0,8	1,0
AMIBIASIS (A06.-)	2.884	136,7	0,2	1,0
HELMINTIASIS (B65-B68,B70-B83)	2.872	136,2	0,2	1,1
GIARDIASIS (A07.1)	840	39,8	0,1	1,3
HEPATITIS AGUDA TIPO A (B15.-)	198	9,4	0,0	1,0
CASOS ASOC. A BROTES DE ENFERM. TRANSM. POR ALIMENTOS	15	0,7	0,0	1,0
ETA Nº DE BROTES	2	0,1	0,0	1,0
COLERA (A00.-)	1	0,0	0,0	1,0
FIEBRE TIFOIDEA (A01.0)	0	0,0	0,0	0,0
B.- TRANSMISION AEREA	**2.411**	114,3	0,2	1,0
INFLUENZA (J09-J11) ENF.TIPO INFLUENZA	1.704	80,8	0,1	1,0
TUBERCULOSIS (A15-A19)	707	33,5	0,1	1,0
C.- TRANSMISION SEXUAL	**891**	**44,0**	**0,1**	**1,8**
ENFERMEDAD VIH/SIDA (B20-B24)	317	15,0	0,0	1,0
SIFILIS (A51-A53)	296	14,0	0,0	2,6
INFECCION GONOCOCICA (A54.-)	256	12,1	0,0	2,0
SIFILIS CONGENITA (A50)	38	1,8	0,0	1,0
INFECCION ASINTOMATICA VIH (Z21)	22	1,0	0,0	1,0
D.- PREVENIBLES POR VACUNAS	**180**	**8,5**	**0,0**	**1,0**
PAROTIDITIS INFECCIOSA (B26.-)	156	7,4	0,0	1,0
RUBEOLA (B06.-)	21	1,0	0,0	1,0
TOSFERINA (A37.-)	3	0,1	0,0	1,0
POLIOMIELITIS (A80.-)	0	0,0	0,0	0,0
TETANOS NEONATAL (A33) (*)	0	0,0	0,0	0,0
TETANOS OBSTETRICO (A34) (**)	0	0,0	0,0	0,0
OTROS TETANOS (A35)	0	0,0	0,0	0,0
DIFTERIA (A36.-)	0	0,0	0,0	0,0
SARAMPION (B05.-)	0	0,0	0,0	0,0
E.- TRANSMITIDAS POR VECTORES	**943**	**44,7**	**0,1**	**1,0**
FIEBRE DENGUE (A90)	863	40,9	0,1	1,0
DENGUE HEMORRAGICO (A91)	79	3,7	0,0	1,0
ENFERMEDAD DE CHAGAS (B57.-)	1	0,0	0,0	1,0
PALUDISMO A VIVAX (B51.-)	0	0,0	0,0	0,0
PALUDISMO A FALCIPARUM (B50.-)	0	0,0	0,0	0,0
PALUDISMO MIXTA (B50.-, B51.-, B52.-)	0	0,0	0,0	0,0
ENCEFALITIS EQUINA VENEZOLANA (A92.2)	0	0,0	0,0	0,0
FIEBRE AMARILLA (A95.-)	0	0,0	0,0	0,0
PALUDISMO A MALARIAE (B52.-)	0	0,0	0,0	0,0
LEISHMANIASIS (B55.-)	0	0,0	0,0	0,0
ONCOCERCOSIS (B73)	0	0,0	0,0	0,0
F.- ENFERMEDADES ZOONOTICAS	**8**	**0,4**	**0,0**	**1,0**
LEPTOSPIROSIS (A27.-)	8	0,4	0,0	1,0
RABIA HUMANA (A82.-)	0	0,0	0,0	0,0
FIEBRE HEMORRAGICA VENEZOLANA (A96,8)	0	0,0	0,0	0,0
BRUCELOSIS (A23.-)	0	0,0	0,0	0,0
CISTICERCOSIS (B69.-)	0	0,0	0,0	0,0
G.- OTRAS ENF. TRANSMISIBLES	**41.483**	**1.966,8**	**3,5**	**1,1**
SINDROME VIRAL (B34.-)	33.735	1.599,4	2,9	1,1
VARICELA (B01.-)	3.535	167,6	0,3	1,0
ESCABIOSIS (B86)	1.882	89,2	0,2	1,1
MICOSIS SUPERFICIAL (B35.-,B36.-)	1.818	86,2	0,2	1,1
HEPATITIS NO ESPECIF. (B19.-)	189	9,0	0,0	1,0
MENINGITIS VIRAL (A87.-)	93	4,4	0,0	1,0
MENINGITIS BACTERIANA (G00.-)	85	4,0	0,0	1,0
HEPATITIS AGUDA TIPO B (B16.-)	51	2,4	0,0	1,0
HEPAT. OTRAS AGUD. (B17.-)	48	2,3	0,0	1,0
HEPATITIS AGUDA TIPO C (B17.1)	31	1,5	0,0	1,0
MENINGITIS MENINGOCOCICA (A39.0)	14	0,7	0,0	1,0
ENFERMEDAD MENINGOCÓCICA (A39.9)	2	0,1	0,0	1,0
LEPRA (A30.-)	0	0,0	0,0	0,0

Concentración; número de consultas realizadas por cada paciente por la misma causa.
(*) TASAS ESPECIFICAS POR 100.000 NVR.
(**) TASAS ESPECIFICAS POR 100.000 INDIVIDUOS DEL GRUPO CORRESPONDIENTE.
Fuente: Epi -15 Dirección de Vigilancia Epidemiológica

MORBILIDAD REGISTRADA POR ENFERMEDADES DEL SISTEMA RESPIRATORIO.

DISTRITO CAPITAL 2.011

ENFERMEDADES	No.	TASAS	%	CONC.
AMIGDALITIS AGUDA (J03.-)	95.840	4.544,0	33,8	1,0
RINOFARINGITIS AGUDA ≥5a.(J00) (***)	47.738	2.446,2	16,8	1,0
BRONQUITIS AGUDA (J20.-)	44.115	2.091,6	15,6	1,0
FARINGITIS AGUDA ≥5a. (J02.-) (***)	28.770	1.474,2	10,2	1,0
RINOFARINGITIS AGUDA <5a.(J00) (***)	19.765	12.537,6	7,0	1,0
ASMA < 10 AÑOS (J45.-) (***)	17.282	5.344,5	6,1	1,1
ASMA ≥ 10 AÑOS (J45.-) (***)	9.536	534,0	3,4	1,0
NEUMONIAS 5a. Y MAS (J12-J18) (***)	5.927	303,7	2,1	1,0
RINITIS ALERGICA (J30.1-J30.4)	4.946	234,5	1,7	1,1
FARINGITIS AGUDA <5a. (J02.-) (***)	3.722	2.361,0	1,3	1,0
NEUMONIAS 1-4a. (J12-J18) (***)	2.423	1.903,2	0,9	1,0
BRONQUIOLITIS AGUDA <2a.(J21.-) (***)	2.096	3.417,5	0,7	1,0
NEUMONIAS <1a. (J12-J18) (*)	1.199	3.952,8	0,4	1,0
BRONQUITIS CRONICA (J41.-,J42.-,J44.8)	50	2,4	0,0	1,2
TOTAL:	**283.409**	**41.147,1**	**100,0**	**1,0**

Concentración; número de consultas realizadas por cada paciente por la misma causa.

(*) TASAS ESPECIFICAS POR 100.000 NVR.

(**) TASAS ESPECIFICAS POR 100.000 INDIVIDUOS DEL GRUPO CORRESPONDIENTE.

Fuente: Epi -15 Dirección de Vigilancia Epidemiológica

MORBILIDAD REGISTRADA POR ENFERMEDADES DEL SISTEMA DIGESTIVO

DISTRITO CAPITAL 2.011

ENFERMEDADES	No.	TASAS	%	CONC.
OTRAS ENF. ESOF.,ESTOMAGO E INTESTINO	6.526	309,4	30,2	1,3
CARIES DENTAL (K02.-)	4.737	224,6	21,9	1,8
GASTRITIS (K29.-)	3.986	189,0	18,4	1,2
HERNIAS CAVIDAD ABDOMINAL (K40.-,K46.-)	2.052	97,3	9,5	1,3
ESTOMATITIS (K12.0-K12.1)	1.648	78,1	7,6	1,1
COLELITIASIS (K80.-)	1.146	54,3	5,3	1,0
GINGIVITIS (K05.0-K05.1)	873	41,4	4,0	1,4
APENDICITIS TODAS FORMAS (K35-K37)	566	26,8	2,6	1,0
PANCREATITIS AGUDA (K85.-)	72	3,4	0,3	1,0
TOTAL:	**21.606**	**1.021,0**	**99,7**	**1,3**

Concentración; número de consultas realizadas por cada paciente por la misma causa.

TASAS ESPECIFICAS POR 100.000 HABITANTES.

Fuente: Epi -15 Dirección de Vigilancia Epidemiológica

MORBILIDAD REGISTRADA POR TRAUMATISMOS Y ENVENENAMIENTOS.

DISTRITO CAPITAL 2.011

ENFERMEDADES	No.	TASAS	%	CONC.
OTROS TRAUMATISMOS	20.174	956,5	53,4	1,0
HERIDAS	6.130	290,6	16,2	1,1
FRACTURAS	4.663	221,1	12,3	1,1
LUXACIONES Y ESGUINCES	3.942	186,9	10,4	1,0
QUEMADURAS (T20-T32)	1.542	73,1	4,1	1,1
CUERPO EXTRAÑO EN ORIFICIO NATURAL (T15.-T19.-)	1.218	57,7	3,2	1,0
ENVENEN. POR DROG. Y OTRAS SUST. (T36-T50)	108	5,1	0,3	1,0
INTOXICACION POR PLAGUICIDAS (T60.-)	24	1,1	0,1	1,0
TOTAL:	**37.801**	**1.792,2**	**100,0**	**1,1**

Concentración; número de consultas realizadas por cada paciente por la misma causa.

TASAS ESPECIFICAS POR 100.000 HABITANTES.

Fuente: Epi -15 Dirección de Vigilancia Epidemiológica

CAUSAS EXTERNAS DE MORBILIDAD

DISTRITO CAPITAL 2.011

ENFERMEDADES	No.	TASAS	%	CONC.
MORDEDURAS SOSPECHOSAS DE RABIA (A82)	3.762	178,4	52,5	1,0
ACCID. TRANSPORT. TERRESTRE (V01-V89) (a**)	1.857	88,0	25,9	1,0
EFECTOS ADVERSOS DE MEDICAMENTOS (Y40-Y57)	858	40,7	12,0	1,0
PICADURA DE INSEC. Y OTROS ANIM.(X21-X27,X29)	511	24,2	7,1	1,0
OTROS ACCIDENTES (a**)	167	7,9	2,3	1,0
EMPOZOÑAMIENTO OFIDICO (X20,W59.-)	10	0,5	0,1	1,0
ACCIDENTES DEL HOGAR (a**)	3	0,1	0,0	1,0
ACCIDENTES LABORALES (a**)	1	0,0	0,0	1,0
EFECTOS ADVERSOS DE VACUNAS (Y58-Y59)	1	0,0	0,0	1,0
TOTAL:	**7.170**	**339,9**	**100,0**	**1,0**

Concentración; número de consultas realizadas por cada paciente por la misma causa.

TASAS ESPECIFICAS POR 100.000 HABITANTES.

Fuente: Epi -15 Dirección de Vigilancia Epidemiológica

MORBILIDAD REGISTRADA POR SINTOMAS, SIGNOS Y HALLAZGOS ANORMALES.

DISTRITO CAPITAL 2.011

ENFERMEDADES	No.	TASAS	%	CONC.
FIEBRE (R50.-)	30.486	1.445,4	51,6	1,0
DOLOR ABDOMINAL (R10.4)	15.013	711,8	25,4	1,0
CEFALEA (R51)	11.049	523,9	18,7	1,1
CONVULSIONES (R56.-)	1.824	86,5	3,1	1,0
ABDOMEN AGUDO (R10.0)	716	33,9	1,2	1,0
TOTAL:	**59.088**	**2.801,5**	**100,0**	**1,0**

Concentración; número de consultas realizadas por cada paciente por la misma causa.

TASAS ESPECIFICAS POR 100.000 HABITANTES.

Fuente: Epi -15 Dirección de Vigilancia Epidemiológica

MORBILIDAD REGISTRADA AGRUPADA SEGÚN SINDROME FEBRÍL ERUPTIVO

DISTRITO CAPITAL 2.011

ENFERMEDADES	No.	TASAS	%	CONC.
VARICELA (B01.-)	3.535	167,6	80,0	1,0
FIEBRE DENGUE (A90)	863	40,9	19,5	1,0
RUBEOLA (B06.-)	21	1,0	0,5	1,0
SARAMPION (B05.-)	0	0,0	0,0	0,0
TOTAL:	**4.419**	**209,5**	**100,0**	**0,8**

Concentración; número de consultas realizadas por cada paciente por la misma causa.

TASAS ESPECIFICAS POR 100.000 HABITANTES.

Fuente: Epi -15 Dirección de Vigilancia Epidemiológica

MORBILIDAD REGISTRADA AGRUPADA SEGÚN SINDROME FEBRÍL HEMORRÁGICO.

DISTRITO CAPITAL 2.011

ENFERMEDADES	No.	TASAS	%	CONC.
DENGUE HEMORRAGICO (A91)	79	3,7	100,0	1,0
FIEBRE HEMORRAGICA VENEZOLANA (A96,8)	0	0,0	0,0	0,0
TOTAL:	**79**	**3,7**	**100,0**	**0,5**

Concentración; número de consultas realizadas por cada paciente por la misma causa.

TASAS ESPECIFICAS POR 100.000 HABITANTES.

Fuente: Epi -15 Dirección de Vigilancia Epidemiológica

MORBILIDAD REGISTRADA AGRUPADA SEGÚN SINDROME FEBRÍL ICTÉRICO.
DISTRITO CAPITAL 2.011

ENFERMEDADES	No.	TASAS	%	CONC.
HEPATITIS AGUDA TIPO A (B15.-)	198	9,4	37,7	1,0
HEPATITIS NO ESPECIF. (B19.-)	189	9,0	36,0	1,0
HEPATITIS AGUDA TIPO B (B16.-)	51	2,4	9,7	1,0
HEPAT. OTRAS AGUD. (B17.-)	48	2,3	9,1	1,0
HEPATITIS AGUDA TIPO C (B17.1, B18,2)	31	1,5	5,9	1,0
LEPTOSPIROSIS (A27.-)	8	0,4	1,5	1,0
PALUDISMO (B50, B51, B52)	0	0,0	0,0	0,0
FIEBRE AMARILLA (A95.-)	0	0,0	0,0	0,0
TOTAL:	**525**	**24,9**	**100,0**	**0,8**

Concentración; número de consultas realizadas por cada paciente por la misma causa.
TASAS ESPECIFICAS POR 100.000 HABITANTES.
Fuente: Epi -15 Dirección de Vigilancia Epidemiológica

MORBILIDAD REGISTRADA AGRUPADA SEGÚN SINDROME RESPIRATORIO.
DISTRITO CAPITAL 2.011

ENFERMEDADES	No.	TASAS	%	CONC.
AMIGDALITIS AGUDA (J03.-)	95.840	4.544,0	37,7	1,0
RINOFARINGITIS AGUDA (J00)	67.503	3.200,5	26,6	2,0
BRONQUITIS (J20.-,J41,J42,J44.8)	44.165	2.094,0	17,4	2,2
FARINGITIS AGUDA(J02.-)	32.492	1.540,5	12,8	2,0
NEUMONIAS (J12-J18)	9.549	452,7	3,8	3,0
BRONQUIOLITIS AGUDA <2a.(J21.-) (*)	2.096	3.417,5	0,8	1,0
INFLUENZA (J10-J11)	1.704	80,8	0,7	1,0
TUBERCULOSIS (A15-A19)	707	33,5	0,3	1,0
TOSFERINA (A37.-)	3	0,1	0,0	1,0
DIFTERIA (A36.-)	0	0,0	0,0	0,0
TOTAL:	**254.059**	**15.363,6**	**100,0**	**1,4**

Concentración; número de consultas realizadas por cada paciente por la misma causa.
(*) TASAS ESPECIFICAS POR 100.000 HABITANTES MENORES DE 2 AÑOS DE EDAD.
TASAS ESPECIFICAS POR 100.000 HABITANTES.
Fuente: Epi -15 Dirección de Vigilancia Epidemiológica

MORBILIDAD REGISTRADA AGRUPADA SEGÚN SINDROME GASTROINTESTINAL.
DISTRITO CAPITAL 2.011

ENFERMEDADES	No.	TASAS	%	CONC.
DIARREAS (A08-A09)	110.960	5.260,8	94,4	3,0
AMIBIASIS (A06.-)	2.884	136,7	2,5	1,0
HELMINTIASIS (B65-B68,B70-B83)	2.872	136,2	2,4	1,1
GIARDIASIS (A07.1)	840	39,8	0,7	1,3
COLERA (A00.-)	1	0,0	0,0	1,0
FIEBRE TIFOIDEA (A01.0)	0	0,0	0,0	0,0
TOTAL:	**117.557**	**5.573,6**	**100,0**	**1,2**

Concentración; número de consultas realizadas por cada paciente por la misma causa.
TASAS ESPECIFICAS POR 100.000 HABITANTES.
Fuente: Epi -15 Dirección de Vigilancia Epidemiológica

MORBILIDAD REGISTRADA AGRUPADA SEGÚN SINDROME NEUROLÓGICO.
DISTRITO CAPITAL 2.011

ENFERMEDADES	No.	TASAS	%	CONC.
MENINGITIS ESPECIFICADAS (A39.0, A87, G00)	192	9,1	97,5	3,0
PARALISIS FLACIDA <15a. (G82.0) (*)	5	1,0	2,5	1,0
TETANOS (A33-A35)	0	0,0	0,0	0,0
CISTICERCOSIS (B69.-)	0	0,0	0,0	0,0
POLIOMIELITIS (A80.-)	0	0,0	0,0	0,0
ENCEFALITIS EQUINA VENEZOLANA (A92.2)	0	0,0	0,0	0,0
RABIA HUMANA (A82.-)	0	0,0	0,0	0,0
TOTAL:	**197**	**10,1**	**100,0**	**0,6**

Concentración; número de consultas realizadas por cada paciente por la misma causa.
(*) TASAS ESPECIFICAS POR 100.000 HABITANTES MENORES DE 15 AÑOS DE EDAD.
TASAS ESPECIFICAS POR 100.000 HABITANTES.
Fuente: Epi -15 Dirección de Vigilancia Epidemiológica

MORBILIDAD AGRUPADA SEGÚN SINDROME FEBRÍL CON LINFOADENOPATIA.
DISTRITO CAPITAL 2.011

ENFERMEDADES	No.	TASAS	%	CONC.
ENFERMEDAD VIH/SIDA (B20-B24)	317	15,0	99,7	1,0
ENFERMEDAD DE CHAGAS (B57)	1	0,0	0,3	1,0
LEISHMANIASIS (B55.-)	0	0,0	0,0	0,0
ONCOCERCOSIS (B73)	0	0,0	0,0	0,0
TOTAL:	**318**	**15,1**	**100,0**	**0,5**

Concentración; número de consultas realizadas por cada paciente por la misma causa.
TASAS ESPECIFICAS POR 100.000 HABITANTES.
Fuente: Epi -15 Dirección de Vigilancia Epidemiológica

MORBILIDAD REGISTRADA POR ENFERMEDADES, APARATOS Y SISTEMAS.

FALCÓN, 2011

	ENFERMEDADES	NUMERO DE CASOS						
		P	S	X	P + X TOTAL	TASAS	%	CONC. (a**)
	I.- ENFERM. INFECCIOSAS Y PARASITARIAS	157.923	4.668	3.076	160.999	16.664,4	13,6	1,0
	Ia.- TRANSMISION HIDRICA Y ALIMENTOS	71.035	559	498	71.533	7.404,1	6,0	1,0
1.-	COLERA (A00.-)	0	0	0	0	0,0	0,0	0,0
2.-	AMIBIASIS (A06.-)	3.668	77	31	3.699	382,9	0,3	1,0
3.-	DIARREAS < 1a. (A08.-,A09) (*)	7.524	70	0	7.524	36.291,7	0,6	1,0
4.-	DIARREAS 1-4a.(A08.-,A09) (**)	16.409	98	0	16.409	20.208,1	1,4	1,0
5.-	DIARREAS 5a. Y MAS (A08.-,A09) (***)	37.302	157	0	37.302	4.316,4	3,2	1,0
6.-	GIARDIASIS (A07.1)	1.580	47	66	1.646	170,4	0,1	1,0
7.-	HELMINTIASIS (B65-B68,B70-B83)	4.202	99	400	4.602	476,3	0,4	1,0
8.-	FIEBRE TIFOIDEA (A01.0)	0	0	0	0	0,0	0,0	0,0
9.-	ETA Nº DE BROTES	5	0	0	5	0,5	0,0	1,0
10.-	CASOS ASOC. A BROTES DE ENFERM. TRANSM. POR ALIMENTOS	32	0	0	32	3,3	0,0	1,0
11.-	HEPATITIS AGUDA TIPO A (B15.-)	318	11	1	319	33,0	0,0	1,0
	Ib.- TRANSMISION AEREA	12	3	0	12	1,2	0,0	1,3
12.-	TUBERCULOSIS (A15-A19)	12	3	0	12	1,2	0,0	1,3
13.-	INFLUENZA (J09-J11) ENF.TIPO INFLUENZA	0	0	0	0	0,0	0,0	0,0
	Ic.- TRANSMISION SEXUAL	122	239	4	126	13,0	0,0	3,0
14.-	INFECCION GONOCOCICA (A54.-)	30	55	1	31	3,2	0,0	2,8
15.-	SIFILIS (A51-A53)	51	165	3	54	5,6	0,0	4,2
16.-	SIFILIS CONGENITA (A50)	0	0	0	0	0,0	0,0	0,0
17.-	INFECCION ASINTOMATICA VIH (Z21)	10	5	0	10	1,0	0,0	1,5
18.-	ENFERMEDAD VIH/SIDA (B20-B24)	31	14	0	31	3,2	0,0	1,5
	Id.- PREVENIBLES POR VACUNAS	50	0	2	52	5,4	0,0	1,0
19.-	POLIOMIELITIS (A80.-)	0	0	0	0	0,0	0,0	0,0
20.-	TOSFERINA (A37.-)	3	0	0	3	0,3	0,0	1,0
21.-	PAROTIDITIS INFECCIOSA (B26.-)	45	0	0	45	4,7	0,0	1,0
22.-	TETANOS NEONATAL (A33) (*)	0	0	0	0	0,0	0,0	0,0
23.-	TETANOS OBSTETRICO (A34) (**)	0	0	0	0	0,0	0,0	0,0
24.-	OTROS TETANOS (A35)	0	0	0	0	0,0	0,0	0,0
25.-	DIFTERIA (A36.-)	0	0	0	0	0,0	0,0	0,0
26.-	SARAMPION (B05.-)	0	0	2	2	0,2	0,0	0,0
27.-	RUBEOLA (B06.-)	2	0	0	2	0,2	0,0	1,0
	Ie.- TRANSMITIDAS POR VECTORES	2.076	6	7	2.083	215,6	0,2	1,0
28.-	FIEBRE DENGUE (A90)	1.903	6	7	1.910	197,7	0,2	1,0
29.-	DENGUE HEMORRAGICO (A91)	173	0	0	173	17,9	0,0	1,0
30.-	ENCEFALITIS EQUINA VENEZOLANA (A92.2)	0	0	0	0	0,0	0,0	0,0
31.-	FIEBRE AMARILLA (A95.-)	0	0	0	0	0,0	0,0	0,0
32.-	PALUDISMO A FALCIPARUM (B50.-)	0	0	0	0	0,0	0,0	0,0
33.-	PALUDISMO A VIVAX (B51.-)	0	0	0	0	0,0	0,0	0,0
34.-	PALUDISMO A MALARIAE (B52.-)	0	0	0	0	0,0	0,0	0,0
35.-	PALUDISMO MIXTA (B50.-, B51.-, B52.-)	0	0	0	0	0,0	0,0	0,0
36.-	LEISHMANIASIS (B55.-)	0	0	0	0	0,0	0,0	0,0
37.-	ENFERMEDAD DE CHAGAS (B57.-)	0	0	0	0	0,0	0,0	0,0
38.-	ONCOCERCOSIS (B73)	0	0	0	0	0,0	0,0	0,0
	If.- ENFERMEDADES ZOONOTICAS	0	0	0	0	0,0	0,0	0,0
39.-	RABIA HUMANA (A82.-)	0	0	0	0	0,0	0,0	0,0
40.-	FIEBRE HEMORRAGICA VENEZOLANA (A96,8)	0	0	0	0	0,0	0,0	0,0
41.-	LEPTOSPIROSIS (A27.-)	0	0	0	0	0,0	0,0	0,0
42.-	BRUCELOSIS (A23.-)	0	0	0	0	0,0	0,0	0,0
43.-	CISTICERCOSIS (B69.-)	0	0	0	0	0,0	0,0	0,0

MORBILIDAD REGISTRADA POR ENFERMEDADES, APARATOS Y SISTEMAS.

FALCÓN, 2011

Continuación

	ENFERMEDADES	NUMERO DE CASOS						
		P	S	X	P + X TOTAL	TASAS	%	CONC. (a**)
	Ig.- OTRAS ENF. TRANSMISIBLES	84.628	3.861	2.565	87.193	9.025,0	7,4	1,0
44.-	MENINGITIS VIRAL (A87.-)	4	0	0	4	0,4	0,0	1,0
45.-	MENINGITIS BACTERIANA (G00.-)	11	0	0	11	1,1	0,0	1,0
46.-	MENINGITIS MENINGOCOCICA (A39.0)	0	0	0	0	0,0	0,0	0,0
47.-	ENFERMEDAD MENINGOCÓCICA (A39.9)	0	0	0	0	0,0	0,0	0,0
48.-	VARICELA (B01.-)	2.540	39	10	2.550	263,9	0,2	1,0
49.-	HEPATITIS AGUDA TIPO B (B16.-)	9	0	0	9	0,9	0,0	1,0
50.-	HEPATITIS AGUDA TIPO C (B17.1)	2	0	0	2	0,2	0,0	1,0
51.-	HEPAT. OTRAS AGUD. (B17.-)	3	1	0	3	0,3	0,0	1,3
52.-	HEPATITIS NO ESPECIF. (B19.-)	84	12	2	86	8,9	0,0	1,1
53.-	SINDROME VIRAL (B34.-)	75.579	3.438	2.057	77.636	8.035,8	6,6	1,0
54.-	ESCABIOSIS (B86)	2.020	118	152	2.172	224,8	0,2	1,1
55.-	MICOSIS SUPERFICIAL (B35.-,B36.-)	4.376	253	344	4.720	488,5	0,4	1,1
56.-	LEPRA (A30.-)	0	0	0	0	0,0	0,0	0,0
	II. NEOPLASIAS	585	78	13	598	61,9	0,1	1,1
57.-	NEOPLASIAS (C00-D48)	585	78	13	598	61,9	0,1	1,1
	III. ENF.DE LA SANGRE Y ORG. HEMATOPOY.	4.405	524	729	5.134	531,4	0,4	1,1
58.-	ANEMIAS (D50-D64)	4.405	524	729	5.134	531,4	0,4	1,1
	IV. ENF. ENDOCRINAS, NUTRIC. Y METABOLICAS	6.308	9.061	3.598	9.906	1.025,3	0,8	2,4
59.-	TRASTORNOS TIROIDEOS (E00-E07)	127	67	18	145	15,0	0,0	1,5
60.-	DIABETES MELLITUS < 25 AÑOS (E10.-,E14.-)	291	255	14	305	64,5	0,0	1,9
61.-	DIABETES MELLITUS ≥ 25 AÑOS (E10.-,E14.-)	2.637	6.456	313	2.950	598,5	0,2	3,4
62.-	DESNUTRICION LEVE < 15a.(E44.1)	649	383	194	843	287,4	0,1	1,6
63.-	DESNUTRICION MODERADA < 15a.(E44.0)	145	37	55	200	68,2	0,0	1,3
64.-	DESNUTRICION GRAVE < 15a. (E40-E43,E45)	49	22	3	52	17,7	0,0	1,4
65.-	OBESIDAD (E66.-)	2.410	1.841	3.001	5.411	560,1	0,5	1,8
	V. TRAST.MENTALES Y DEL COMPORTAMIENTO	562	207	27	589	61,0	0,0	1,4
66.-	TRAST.MENTALES Y DEL COMPORT. (F00-F99)	562	207	27	589	61,0	0,0	1,4
	VI. ENF. DEL SISTEMA NERVIOSO	4.422	981	184	4.606	476,7	0,4	1,2
67.-	PARALISIS FLACIDA < 15a. (G82.0) (***)	1	0	0	1	0,3	0,0	1,0
68.-	EPILEPSIA (G40.-,G41.-)	285	140	16	301	31,2	0,0	1,5
69.-	MIGRAÑA (G43.-)	4.136	841	168	4.304	445,5	0,4	1,2
	VII. ENF.DEL OJO Y SUS ANEXOS	10.629	451	382	11.011	1.139,7	0,9	1,0
70.-	CONJUNTIVITIS (H10.-)	7.426	314	253	7.679	794,8	0,6	1,0
71.-	OTRAS ENF. DEL OJO (H00-H09,H11-H59)	3.203	137	129	3.332	344,9	0,3	1,0
	VIII. ENF. DEL OIDO Y APOFISIS MASTOIDES	20.691	1.070	639	21.330	2.207,8	1,8	1,1
72.-	OTITIS EXTERNA (H60.-)	9.848	347	252	10.100	1.045,4	0,9	1,0
73.-	OTITIS MEDIA AGUDA, < 5a.(H65.0-H65.1,H66.0,H66.9) (***)	3.562	264	127	3.689	3.619,1	0,3	1,1
74.-	OTITIS MEDIA AGUDA, ≥ 5a.(H65.0-H65.1,H66.0,H66.9) (***)	6.984	401	245	7.229	836,5	0,6	1,1
75.-	OTITIS MEDIA CRONICA (H65.2-H65.9)	297	58	15	312	32,3	0,0	1,2
	IX. ENFERM. DEL SISTEMA CIRCULATORIO	11.668	17.005	1.612	13.280	1.374,6	1,1	2,5
76.-	FIEBRE REUMAT. Y ENF.CARD.REUM. CRON.(IOO-IO9)	1	0	0	1	0,1	0,0	1,0
77.-	HIPERTENSION ARTERIAL < 15a. (I10) (***)	85	88	2	87	29,7	0,0	2,0
78.-	HIPERTENSION ARTERIAL 15-44a. (I10) (***)	2.641	3.696	508	3.149	699,6	0,3	2,4
79.-	HIPERTENSION ARTERIAL 45a.Y MAS (I10) (***)	6.021	12.696	753	6.774	3.042,2	0,6	3,1
80.-	ENF.ISQUEMICAS DEL CORAZON (I20.-,I22.-,I25.-)	1.090	144	23	1.113	115,2	0,1	1,1
81.-	INFARTO AGUDO DEL MIOCARDIO < 45a. (I21.-)	24	5	1	25	2,6	0,0	1,2
82.-	INFARTO AGUDO DEL MIOCARDIO 45a. Y MAS (I21.-)	85	60	2	87	9,0	0,0	1,7
83.-	ENF. CEREBROVASCULARES (I60-I69)	360	54	17	377	39,0	0,0	1,2
84.-	VARICES DE MIEMBROS INFERIORES (I83.-)	1.361	262	306	1.667	172,5	0,1	1,2

MORBILIDAD REGISTRADA POR ENFERMEDADES, APARATOS Y SISTEMAS.

FALCÓN, 2011

Continuación

	ENFERMEDADES	NUMERO DE CASOS						
		P	S	X	P + X TOTAL	TASAS	%	CONC. (a**)
	X. ENFERM. DEL SISTEMA RESPIRATORIO	236.513	14.708	1.825	238.338	24.669,4	20,1	1,1
85.-	RINOFARINGITIS AGUDA < 5a.(J00) (***)	22.189	104	64	22.253	21.831,2	1,9	1,0
86.-	RINOFARINGITIS AGUDA ≥ 5a.(J00) (***)	33.187	73	54	33.241	3.846,5	2,8	1,0
87.-	FARINGITIS AGUDA < 5a. (J02.-) (***)	4.820	36	56	4.876	4.783,6	0,4	1,0
88.-	FARINGITIS AGUDA ≥ 5a. (J02.-) (***)	18.407	64	45	18.452	2.135,2	1,6	1,0
89.-	AMIGDALITIS AGUDA (J03.-)	78.355	484	359	78.714	8.147,4	6,7	1,0
90.-	NEUMONIAS < 1a. (J12-J18) (*)	556	5	7	563	2.715,6	0,0	1,0
91.-	NEUMONIAS 1-4a. (J12-J18) (***)	1.452	18	6	1.458	1.795,6	0,1	1,0
92.-	NEUMONIAS 5a. Y MAS (J12-J18) (***)	3.871	48	6	3.877	448,6	0,3	1,0
93.-	BRONQUIOLITIS AGUDA < 2a.(J21.-) (***)	5.622	124	22	5.644	13.668,5	0,5	1,0
94.-	BRONQUITIS AGUDA (J20.-)	40.630	320	116	40.746	4.217,5	3,4	1,0
95.-	BRONQUITIS CRONICA (J41.-,J42.-,J44.8)	357	63	1	358	37,1	0,0	1,2
96.-	ASMA < 10 AÑOS (J45.-) (***)	8.715	6.246	266	8.981	4.500,0	0,8	1,7
97.-	ASMA ≥ 10 AÑOS (J45.-) (***)	6.062	6.362	257	6.319	824,3	0,5	2,0
98.-	RINITIS ALERGICA (J30.1-J30.4)	12.290	761	566	12.856	1.330,7	1,1	1,1
	XI. ENFERMEDADES DEL SISTEMA DIGESTIVO	36.911	4.048	3.455	40.366	4.178,1	3,4	1,1
99.-	CARIES DENTAL (K02.-)	9.915	1.489	2.237	12.152	1.257,8	1,0	1,2
100.-	GINGIVITIS (K05.0-K05.1)	1.020	39	48	1.068	110,5	0,1	1,0
101.-	ESTOMATITIS (K12.0-K12.1)	2.517	134	70	2.587	267,8	0,2	1,1
102.-	GASTRITIS (K29.-)	10.372	917	418	10.790	1.116,8	0,9	1,1
103.-	APENDICITIS TODAS FORMAS (K35-K37)	993	600	6	999	103,4	0,1	1,6
104.-	HERNIAS CAVIDAD ABDOMINAL (K40.-,K46.-)	1.275	205	125	1.400	144,9	0,1	1,2
105.-	COLELITIASIS (K80.-)	1.010	316	70	1.080	111,8	0,1	1,3
106.-	PANCREATITIS AGUDA (K85.-)	78	2	0	78	8,1	0,0	1,0
107.-	OTRAS ENF. ESOF.,ESTOMAGO E INTESTINO	9.731	346	481	10.212	1.057,0	0,9	1,0
	XII. ENF.DE LA PIEL Y TEJ. SUBCUTANEO	33.589	1.624	940	34.529	3.574,0	2,9	1,0
108.-	ABSCESOS (L02.-)	12.012	899	254	12.266	1.269,6	1,0	1,1
109.-	CELULITIS (L03.-)	2.461	80	87	2.548	263,7	0,2	1,0
110.-	DERMATITIS (L20.-,L30.-)	9.603	388	425	10.028	1.038,0	0,8	1,0
111.-	PIODERMITIS (L08.0)	2.459	86	93	2.552	264,1	0,2	1,0
112.-	URTICARIA (L50.-)	7.054	171	81	7.135	738,5	0,6	1,0
	XIII. ENF.SIST.OSTEOMUSC. Y TEJ. CONJUNTIVO	35.574	2.122	1.027	36.601	3.788,4	3,1	1,1
113.-	ARTRITIS (M00-M14)	2.608	335	169	2.777	287,4	0,2	1,1
114.-	MIALGIAS (M79.1)	15.713	815	441	16.154	1.672,0	1,4	1,1
115.-	NEURALGIAS (M79.2)	15.999	898	397	16.396	1.697,1	1,4	1,1
116.-	BURSITIS (M70.-,M71.-,M75.-M77.-)	1.254	74	20	1.274	131,9	0,1	1,1
	XIV. ENF.DEL SISTEMA GENITO-URINARIO	45.335	3.483	2.260	47.595	4.926,4	4,0	1,1
117.-	INFECCION URINARIA (N39.0)	24.132	1.848	981	25.113	2.599,3	2,1	1,1
118.-	URETRITIS NO GONOCÓCCICA (N34.1)	96	12	0	96	9,9	0,0	1,1
119.-	LEUCORREA NO ESPECIFICADA (N89.8) (**)	3.532	245	648	4.180	432,7	0,4	1,1
120.-	HEMORR. GENITAL NO ESPEC. HEMBRAS (N93.9) (**)	1.812	137	71	1.883	194,9	0,2	1,1
121.-	COLICO NEFRITICO (N23)	10.568	992	373	10.941	1.132,5	0,9	1,1
122.-	DISMENORREA NO ESPECIFICADA (N94.6) (**)	3.178	184	80	3.258	337,2	0,3	1,1
123.-	SALPINGITIS Y OOFORITIS (N70.-) (**)	250	13	15	265	27,4	0,0	1,1
124.-	ENFERM. INFLAMATORIAS DEL UTERO (N71.-,N72) (**)	1.767	52	92	1.859	192,4	0,2	1,0
	XV. EMBARAZO, PARTO Y PUERPERIO (**)	18.461	427	102	18.563	6.722,1	1,6	1,0
125.-	HEMORR.3er.TRIM.EMBARAZO (O20.-,O44.-O46.-) (**)	140	2	4	144	52,1	0,0	1,0
126.-	PRE-ECLAMPSIA (O13,O14.-) (**)	838	27	11	849	307,4	0,1	1,0
127.-	ECLAMPSIA (O15.-) (**)	30	4	0	30	10,9	0,0	1,1
128.-	INTENTO FALLIDO DE ABORTO (O07.-) (**)	628	6	4	632	228,9	0,1	1,0
129.-	ABORTO (O00.-O06,O08.-) (**)	1.190	8	1	1.191	431,3	0,1	1,0
130.-	TRASTORNOS MAMARIOS DEL PUERPERIO (O91.-O92.-)(**)	196	9	3	199	72,1	0,0	1,0
131.-	OTRAS COMPLIC.DEL EMB.PART. Y PUERPERIO (**)	15.439	371	79	15.518	5.619,4	1,3	1,0

MORBILIDAD REGISTRADA POR ENFERMEDADES, APARATOS Y SISTEMAS.

FALCÓN, 2011

Continuación

	ENFERMEDADES	NUMERO DE CASOS						
		P	S	X	P + X TOTAL	TASAS	%	CONC. (a**)
	XVIII. SINT.SIG. Y HALLAZGOS ANORMALES	134.935	3.992	2.977	137.912	14.274,7	11,7	1,0
132.-	CEFALEA (R51)	43.989	2.435	1.585	45.574	4.717,2	3,9	1,1
133.-	FIEBRE (R50.-)	59.111	465	497	59.608	6.169,8	5,0	1,0
134.-	CONVULSIONES (R56.-)	1.025	78	49	1.074	111,2	0,1	1,1
135.-	ABDOMEN AGUDO (R10.0)	2.500	52	24	2.524	261,2	0,2	1,0
136.-	DOLOR ABDOMINAL (R10.4)	28.310	962	822	29.132	3.015,3	2,5	1,0
	XIX. TRAUMATISMOS Y ENVENENAMIENTOS	48.891	2.009	611	49.502	5.123,8	4,2	1,0
137.-	QUEMADURAS (T20-T32)	1.829	125	24	1.853	191,8	0,2	1,1
138.-	ENVENEN. POR DROG. Y OTRAS SUST. (T36-T50)	129	1	0	129	13,4	0,0	1,0
139.-	HERIDAS	17.382	616	292	17.674	1.829,4	1,5	1,0
140.-	FRACTURAS	5.468	131	27	5.495	568,8	0,5	1,0
141.-	LUXACIONES Y ESGUINCES	3.501	63	18	3.519	364,2	0,3	1,0
142.-	INTOXICACION POR PLAGUICIDAS (T60.-)	12	4	0	12	1,2	0,0	1,3
143.-	CUERPO EXTRAÑO EN ORIFICIO NATURAL (T15.-T19.-)	2.895	82	48	2.943	304,6	0,2	1,0
144.-	OTROS TRAUMATISMOS	17.675	987	202	17.877	1.850,4	1,5	1,1
	XX. CAUSAS EXTERNAS DE MORBILIDAD Y MORT.	10.150	250	200	10.350	1.071,3	0,9	1,0
145	ACCID. TRANSPORT. TERRESTRE (V01-V89) (a**)	984	70	43	1.027	106,3	0,1	1,1
146.-	PICADURA DE INSEC. Y OTROS ANIM.(X21-X27,X29)	5.378	105	42	5.420	561,0	0,5	1,0
147.-	EMPOZOÑAMIENTO OFIDICO (X20,W59.-)	45	10	0	45	4,7	0,0	1,2
148.-	MORDEDURAS SOSPECHOSAS DE RABIA (A82)	1.432	8	1	1.433	148,3	0,1	1,0
149.-	OTROS ACCIDENTES (a**)	1.317	42	85	1.402	145,1	0,1	1,0
150.-	ACCIDENTES DEL HOGAR (a**)	466	5	13	479	49,6	0,0	1,0
151.-	ACCIDENTES LABORALES (a**)	291	10	16	307	31,8	0,0	1,0
152.-	EFECTOS ADVERSOS DE MEDICAMENTOS (Y40-Y57)	223	0	0	223	23,1	0,0	1,0
153.-	EFECTOS ADVERSOS DE VACUNAS (Y58-Y59)	14	0	0	14	1,4	0,0	1,0
	VIOLENCIA FAMILIAR :	328	19	1	329	34,1	0,0	1,1
A.-	**VIOLENCIA FISICA:**	274	16	1	275	28,5	0,0	1,1
154.-	NIÑO	33	0	0	33	32,3	0,0	1,0
155.-	NIÑA	11	0	0	11	11,3	0,0	1,0
156.-	ADOLESCENTE HOMBRE	21	0	0	21	22,4	0,0	1,0
157.-	ADOLESCENTE MUJER	46	1	0	46	50,7	0,0	1,0
158.-	ADULTO	59	1	0	59	143,9	0,0	1,0
159.-	ADULTA	89	2	1	90	36,7	0,0	1,0
160.-	ADULTO MAYOR	12	12	0	12	29,3	0,0	2,0
161.-	ADULTA MAYOR	3	0	0	3	6,5	0,0	1,0
B.-	**VIOLENCIA PSICOLOGICA:**	39	3	0	39	4,0	0,0	1,1
162.-	NIÑO	4	0	0	4	3,9	0,0	1,0
163.-	NIÑA	1	0	0	1	1,0	0,0	1,0
164.-	ADOLESCENTE HOMBRE	5	0	0	5	5,3	0,0	1,0
165.-	ADOLESCENTE MUJER	6	0	0	6	6,6	0,0	1,0
166.-	ADULTO	3	0	0	3	7,3	0,0	1,0
167.-	ADULTA	13	1	0	13	5,3	0,0	1,1
168.-	ADULTO MAYOR	4	0	0	4	9,8	0,0	1,0
169.-	ADULTA MAYOR	3	2	0	3	6,5	0,0	1,7
C.-	**VIOLENCIA SEXUAL:**	15	0	0	15	1,6	0,0	1,0
170.-	NIÑO	2	0	0	2	2,0	0,0	1,0
171.-	NIÑA	0	0	0	0	0,0	0,0	0,0
172.-	ADOLESCENTE HOMBRE	3	0	0	3	3,2	0,0	1,0
173.-	ADOLESCENTE MUJER	4	0	0	4	4,4	0,0	1,0
174.-	ADULTO	1	0	0	1	2,4	0,0	1,0
175.-	ADULTA	4	0	0	4	1,6	0,0	1,0
176.-	ADULTO MAYOR	1	0	0	1	2,4	0,0	1,0
177.-	ADULTA MAYOR	0	0	0	0	0,0	0,0	0,0
	OTRAS CAUSAS DE CONSULTA	213.257	26.881	10.242	223.499	23.133,5	18,9	1,1
178.-	OTRAS CAUSAS DE CONSULTA	213.257	26.881	10.242	223.499	23.133,5	18,9	1,1
	OTROS EVENTOS DE NOTIFICACIÓN	121.589	0	1	121590	12.585,3	10,3	1,0
179.-	INFECCIÓN POR VIRUS PAPILOMA HUMANO (B97.7)	0	0	0	0	0,0	0,0	0,0
180.-	VIRUELA (B03)	0	0	0	0	0,0	0,0	0,0
181.-	SINDROME DE RUBEOLA CONGÉNITA (P35.0)	0	0	0	0	0,0	0,0	0,0
182.-	CHAGAS AGUDO (B57.1) (a*)	0	0	0	0	0,0	0,0	0,0
183.-	FIEBRE DEL OESTE DEL NILO (A92.3)	0	0	0	0	0,0	0,0	0,0
184.-	PESTE (A20.-)	0	0	0	0	0,0	0,0	0,0
185.-	HANTAVIROSIS SCPH (B33.4)	0	0	0	0	0,0	0,0	0,0
186.-	MONONUCLEOSIS INFECCIOSA (B27.-)	0	0	0	0	0,0	0,0	0,0
187.-	SINUSITIS AGUDA (J01.-)	4.961	0	0	4.961	513,5	0,4	1,0
188.-	LARINGITIS Y TRAQUEITIS AGUDA (J04.-)	2.393	0	0	2.393	247,7	0,2	1,0
189.-	LARINGITIS OBSTRUCTIVA Y EPIGLOTITIS (J05.-)	302	0	0	302	31,3	0,0	1,0
190.-	IRA VIAS RESP. SUP. Y SITIOS MULTIPLES NO ESPECIF.(J06.-)	84.198	0	0	84.198	8.715,0	7,1	1,0
191.-	IRA NO ESPECIF.VIAS RESP.INFERIORES (J22)	19.741	0	1	19.742	2.043,4	1,7	1,0
192.-	INFECCION RESPIRATORIA AGUDA GRAVE (J22)	15	0	0	15	1,6	0,0	1,0
193.-	SINDROME RESPIRATORIO AGUDO SEVERO SARS (U04.9)	0	0	0	0	0,0	0,0	0,0
194.-	ACULIADURA DE ALACRÁN (X22)	0	0	0	0	0,0	0,0	0,0
195.-	RUMOR DE EPIZOOTIAS	0	0	0	0	0,0	0,0	0,0
196.-	PACIENTES HOSPITALIZADOS O REFERIDOS PARA HOSPITALIZACIÓN	9979	0	0	9979	1.032,9	0,8	1,0
	TOTAL CAUSAS DE CONSULTA	1.149.668	93.481	33.744	1.183.412	122.490,3	100,0	1,1

(a*): CHAGAS AGUDO SE INCLUYE EN ENFERMEDAD DE CHAGAS.

(a): ACCIDENTES DE TRANSPORTE TERRESTRE, DEL HOGAR, LABORALES Y OTROS ACCIDENTES, SE EXCLUYEN DEL CONTEO DEL TOTAL DE CAUSAS. SE SUPONEN INCLUIDAS EN HERIDAS, FRACTURAS Y/O LUXACIONES, ESGUINCES Y OTROS TRAUMATISMOS.**

Para calcular las tasas:

(*) : TASAS POR 100.000 N.V.R.

(**) : TASAS ESPECIFICAS POR 100.000 MUJERES ENTRE 15 Y 49 AÑOS DE EDAD.

(***) : TASAS ESPECIFICAS POR 100.000 HABS. DEL CORRESPONDIENTE GRUPO DE EDAD.

Fuente: Epi -15 Dirección de Vigilancia Epidemiológica

MORBILIDAD REGISTRADA RED AMBULATORIA. INFORME EPI-15, CONSOLIDADO DEL AÑO 2011

FALCÓN

ORDEN	ENFERMEDADES	Nº	Tasa	%	CONC. (a**)
1	IRA VIAS RESP. SUP. Y SITIOS MULTIPLES NO ESPECIF.(J06.-)	84.198	8.715,0	7,1	1,0
2	AMIGDALITIS AGUDA (J03.-)	78.714	8.147,4	6,7	1,0
3	SINDROME VIRAL (B34.-)	77.636	8.035,8	6,6	1,0
4	DIARREAS (A08-A09)	61.235	6.338,2	5,2	3,0
	DIARREAS <1a. (A08.-,A09) (*)	7.524	36.291,7	0,6	1,0
	DIARREAS 1-4a.(A08.-,A09) (**)	16.409	20.208,1	1,4	1,0
	DIARREAS 5a. Y MAS (A08.-,A09) (***)	37.302	4.316,4	3,2	1,0
5	FIEBRE (R50.-)	59.608	6.169,8	5,0	1,0
6	RINOFARINGITIS AGUDA (J00)	55.494	5.744,0	4,7	2,0
	RINOFARINGITIS AGUDA <5a.(J00) (***)	22.253	21.831,2	1,9	1,0
	RINOFARINGITIS AGUDA ≥5a.(J00) (***)	33.241	3.846,5	2,8	1,0
7	CEFALEA (R51)	45.574	4.717,2	3,9	1,1
8	BRONQUITIS (J20.-,J41,J42,J44.8)	41.104	4.254,5	3,5	2,2
	BRONQUITIS AGUDA (J20.-)	40.746	4.217,5	3,4	1,0
	BRONQUITIS CRONICA (J41.-,J42.-,J44.8)	358	37,1	0,0	1,2
9	DOLOR ABDOMINAL (R10.4)	29.132	3.015,3	2,5	1,0
10	INFECCION URINARIA (N39.0)	25.113	2.599,3	2,1	1,1
11	FARINGITIS AGUDA (J02)	23.328	2.414,6	2,0	2,0
	FARINGITIS AGUDA <5a. (J02.-) (***)	4.876	4.783,6	0,4	1,0
	FARINGITIS AGUDA ≥5a. (J02.-) (***)	18.452	2.135,2	1,6	1,0
12	OTITIS (H60.-,H65.0-H65.1,H66.-,H65.2-H65.9)	21.330	2.207,8	1,8	4,4
	OTITIS EXTERNA (H60.-)	10.100	1.045,4	0,9	1,0
	OTITIS MEDIA AGUDA, <5a.(H65.0-H65.1,H66.0,H66.9) (***)	3.689	3.619,1	0,3	1,1
	OTITIS MEDIA AGUDA, ≥5a.(H65.0-H65.1,H66.0,H66.9) (***)	7.229	836,5	0,6	1,1
	OTITIS MEDIA CRONICA (H65.2-H65.9)	312	32,3	0,0	1,2
13	IRA NO ESPECIF.VIAS RESP.INFERIORES (J22)	19.742	2.043,4	1,7	1,0
14	OTROS TRAUMATISMOS	17.877	1.850,4	1,5	1,1
15	HERIDAS	17.674	1.829,4	1,5	1,0
16	NEURALGIAS (M79.2)	16.396	1.697,1	1,4	1,1
17	MIALGIAS (M79.1)	16.154	1.672,0	1,4	1,1
18	OTRAS COMPLIC.DEL EMB.PART. Y PUERPERIO (**)	15.518	5.619,4	1,3	1,0
19	ASMA (J45)	15.300	1.583,6	1,3	3,8
	ASMA < 10 AÑOS (J45.-) (***)	8.981	4.500,0	0,8	1,7
	ASMA ≥ 10 AÑOS (J45.-) (***)	6.319	824,3	0,5	2,0
20	RINITIS ALERGICA (J30.1-J30.4)	12.856	1.330,7	1,1	1,1
21	ABSCESOS (L02.-)	12.266	1.269,6	1,0	1,1
22	CARIES DENTAL (K02.-)	12.152	1.257,8	1,0	1,2
23	COLICO NEFRITICO (N23)	10.941	1.132,5	0,9	1,1
24	GASTRITIS (K29.-)	10.790	1.116,8	0,9	1,1
25	OTRAS ENF. ESOF.,ESTOMAGO E INTESTINO	10.212	1.057,0	0,9	1,0
	PRIMERAS 25 CAUSAS DE CONSULTA	790.344	81.805,4	66,8	
	OTRAS CAUSAS DE CONSULTA	393.068	40.684,9	33,2	
	TOTAL CAUSAS DE CONSULTA	1.183.412	122.490,3	100,0	1,1

(a) : Concentración; número de consultas realizadas por paciente por la misma causa.**

(b): ACCIDENTES DE TRANSPORTE TERRESTRE, DEL HOGAR, LABORALES Y OTROS ACCIDENTES, SE EXCLUYEN DEL CONTEO DEL TOTAL DE CAUSAS. SE SUPONEN INCLUIDAS EN HERIDAS, FRACTURAS Y/O LUXACIONES, ESGUINCES Y OTROS TRAUMATISMOS.**

(*) : TASAS POR 100.000 N.V.R.

(**) : TASAS ESPECIFICAS POR 100.000 MUJERES ENTRE 15 Y 49 AÑOS DE EDAD.

(***) : TASAS ESPECIFICAS POR 100.000 HABS. DEL CORRESPONDIENTE GRUPO DE EDAD.

NOTA: LA TASA GENERAL DE MORBILIDAD REGISTRADA (TOTAL CAUSAS) ES POR 1.000 HABITANTES.

Fuente: Epi -15 Dirección de Vigilancia Epidemiológica

MORBILIDAD REGISTRADA POR SISTEMAS Y APARATOS.
FALCÓN 2011

ORDEN	APARATOS Y SISTEMAS	No.	TASAS	%	CONC.
1	ENFERM. DEL SISTEMA RESPIRATORIO	238.338	24.669,4	20,1	1,1
2	ENFERM. INFECCIOSAS Y PARASITARIAS	160.999	16.664,4	13,6	1,0
	OTRAS ENF. TRANSMISIBLES	87.193	9.025,0	7,4	1,0
	TRANSMISION HIDRICA Y ALIMENTOS	71.533	7.404,1	6,0	1,0
	TRANSMITIDAS POR VECTORES	2.083	215,6	0,2	1,0
	TRANSMISION SEXUAL	126	13,0	0,0	3,0
	PREVENIBLES POR VACUNAS	52	5,4	0,0	1,0
	TRANSMISION AEREA	12	1,2	0,0	1,3
	ENFERMEDADES ZOONOTICAS	0	0,0	0,0	0,0
3	TRAUMATISMOS Y ENVENENAMIENTOS	49.502	5.123,8	4,2	1,0
4	ENF.DEL SISTEMA GENITO-URINARIO	47.595	4.926,4	4,0	1,1
5	ENFERMEDADES DEL SISTEMA DIGESTIVO	40.366	4.178,1	3,4	1,1
6	ENF.SIST.OSTEOMUSC. Y TEJ. CONJUNTIVO	36.601	3.788,4	3,1	1,1
7	ENF.DE LA PIEL Y TEJ. SUBCUTANEO	34.529	3.574,0	2,9	1,0
8	ENF. DEL OIDO Y APOFISIS MASTOIDES	21.330	2.207,8	1,8	1,1
9	EMBARAZO, PARTO Y PUERPERIO(*)	18.563	6.722,1	1,6	1,0
10	ENFERM. DEL SISTEMA CIRCULATORIO	13.280	1.374,6	1,1	2,5
11	ENF.DEL OJO Y SUS ANEXOS	11.011	1.139,7	0,9	1,0
12	ENF. ENDOCRINAS, NUTRIC. Y METABOLICAS	9.906	1.025,3	0,8	2,4
13	ENF.DE LA SANGRE Y ORG. HEMATOPOY.	5.134	531,4	0,4	1,1
14	ENF. DEL SISTEMA NERVIOSO	4.606	476,7	0,4	1,2
15	NEOPLASIAS	598	61,9	0,1	1,1
16	TRAST.MENTALES Y DEL COMPORTAMIENTO	589	61,0	0,0	1,4
	CAUSAS EXTERNAS DE TRAUM. Y ENVENEN.(**)	49.502	5.123,8	4,2	1,0
	SUB-TOTAL APARATOS Y SISTEMAS	692.947	71.724,2	58,6	
	SUB-TOTAL SINT.SIG. Y HALLAZG. ANORMALES	137.912	14.274,7	11,7	1,0
	SUB-TOTAL OTRAS CAUSAS DE CONSULTA	352.553	36.491,4	29,8	
	TOTAL CAUSAS DE CONSULTA	1.183.412	122.490,3	100,0	1,1

(*) : TASAS POR 100.000 MUJERES ENTRE 15 Y 49 a. DE EDAD.

(**): ACCIDENTES DE TRANSPORTE TERRESTRE, DEL HOGAR, LABORALES Y OTROS ACCIDENTES, SE EXCLUYEN DEL CONTEO DEL TOTAL DE CAUSAS. SE SUPONEN INCLUIDAS EN HERIDAS, FRACTURAS Y/O LUXACIONES, ESGUINCES Y OTROS TRAUMATISMOS DEL SISTEMA TRAUMATISMOS Y ENVENENAMIENTOS.

Fuente: Epi -15 Dirección de Vigilancia Epidemiológica

MORBILIDAD REGISTRADA POR ENFERMEDADES INFECCIOSAS Y PARASITARIAS.
FALCÓN 2.011

	No.	TASAS	%	CONC.
ENFERMEDADES INFECCIOSAS Y PARASITARIAS	**160.999**	**71.142,9**	**13,6**	**1,0**
A.- TRANSMISION HIDRICA Y ALIMENTOS	**71.533**	**61.883**	**6,0**	**1,0**
DIARREAS 5a. Y MAS (A08.-,A09) (***)	37.302	4.316,4	3,2	1,0
DIARREAS 1-4a.(A08.-,A09) (**)	16.409	20.208,1	1,4	1,0
DIARREAS <1a. (A08.-,A09) (*)	7.524	36.291,7	0,6	1,0
HELMINTIASIS (B65-B68,B70-B83)	4.602	476,3	0,4	1,0
AMIBIASIS (A06.-)	3.699	382,9	0,3	1,0
GIARDIASIS (A07.1)	1.646	170,4	0,1	1,0
HEPATITIS AGUDA TIPO A (B15.-)	319	33,0	0,0	1,0
CASOS ASOC. A BROTES DE ENFERM. TRANSM. POR ALIMENTOS	32	3,3	0,0	1,0
ETA Nº DE BROTES	5	0,5	0,0	1,0
COLERA (A00.-)	0	0,0	0,0	0,0
FIEBRE TIFOIDEA (A01.0)	0	0,0	0,0	0,0
B.- TRANSMISION AEREA	**12**	1,2	0,0	1,3
TUBERCULOSIS (A15-A19)	12	1,2	0,0	1,3
INFLUENZA (J09-J11) ENF.TIPO INFLUENZA	0	0,0	0,0	0,0
C.- TRANSMISION SEXUAL	**126**	**13,0**	**0,0**	**3,0**
SIFILIS (A51-A53)	54	5,6	0,0	4,2
INFECCION GONOCOCICA (A54.-)	31	3,2	0,0	2,8
ENFERMEDAD VIH/SIDA (B20-B24)	31	3,2	0,0	1,5
INFECCION ASINTOMATICA VIH (Z21)	10	1,0	0,0	1,5
SIFILIS CONGENITA (A50)	0	0,0	0,0	0,0
D.- PREVENIBLES POR VACUNAS	**52**	**5,4**	**0,0**	**1,0**
PAROTIDITIS INFECCIOSA (B26.-)	45	4,7	0,0	1,0
TOSFERINA (A37.-)	3	0,3	0,0	1,0
RUBEOLA (B06.-)	2	0,2	0,0	1,0
SARAMPION (B05.-)	2	0,2	0,0	0,0
POLIOMIELITIS (A80.-)	0	0,0	0,0	0,0
TETANOS NEONATAL (A33) (*)	0	0,0	0,0	0,0
TETANOS OBSTETRICO (A34) (**)	0	0,0	0,0	0,0
OTROS TETANOS (A35)	0	0,0	0,0	0,0
DIFTERIA (A36.-)	0	0,0	0,0	0,0
E.- TRANSMITIDAS POR VECTORES	**2.083**	**215,6**	**0,2**	**1,0**
FIEBRE DENGUE (A90)	1.910	197,7	0,2	1,0
DENGUE HEMORRAGICO (A91)	173	17,9	0,0	1,0
PALUDISMO A VIVAX (B51.-)	0	0,0	0,0	0,0
PALUDISMO A FALCIPARUM (B50.-)	0	0,0	0,0	0,0
PALUDISMO MIXTA (B50.-, B51.-, B52.-)	0	0,0	0,0	0,0
ENCEFALITIS EQUINA VENEZOLANA (A92.2)	0	0,0	0,0	0,0
FIEBRE AMARILLA (A95.-)	0	0,0	0,0	0,0
PALUDISMO A MALARIAE (B52.-)	0	0,0	0,0	0,0
LEISHMANIASIS (B55.-)	0	0,0	0,0	0,0
ENFERMEDAD DE CHAGAS (B57.-)	0	0,0	0,0	0,0
ONCOCERCOSIS (B73)	0	0,0	0,0	0,0
F.- ENFERMEDADES ZOONOTICAS	**0**	**0,0**	**0,0**	**0,0**
LEPTOSPIROSIS (A27.-)	0	0,0	0,0	0,0
RABIA HUMANA (A82.-)	0	0,0	0,0	0,0
FIEBRE HEMORRAGICA VENEZOLANA (A96,8)	0	0,0	0,0	0,0
BRUCELOSIS (A23.-)	0	0,0	0,0	0,0
CISTICERCOSIS (B69.-)	0	0,0	0,0	0,0
G.- OTRAS ENF. TRANSMISIBLES	**87.193**	**9.025,0**	**7,4**	**1,0**
SINDROME VIRAL (B34.-)	77.636	8.035,8	6,6	1,0
MICOSIS SUPERFICIAL (B35.-,B36.-)	4.720	488,5	0,4	1,1
VARICELA (B01.-)	2.550	263,9	0,2	1,0
ESCABIOSIS (B86)	2.172	224,8	0,2	1,1
HEPATITIS NO ESPECIF. (B19.-)	86	8,9	0,0	1,1
MENINGITIS BACTERIANA (G00.-)	11	1,1	0,0	1,0
HEPATITIS AGUDA TIPO B (B16.-)	9	0,9	0,0	1,0
MENINGITIS VIRAL (A87.-)	4	0,4	0,0	1,0
HEPAT. OTRAS AGUD. (B17.-)	3	0,3	0,0	1,3
HEPATITIS AGUDA TIPO C (B17.1)	2	0,2	0,0	1,0
MENINGITIS MENINGOCOCICA (A39.0)	0	0,0	0,0	0,0
ENFERMEDAD MENINGOCÓCICA (A39.9)	0	0,0	0,0	0,0
LEPRA (A30.-)	0	0,0	0,0	0,0

Concentración; número de consultas realizadas por cada paciente por la misma causa.

(*) TASAS ESPECIFICAS POR 100.000 NVR.

(**) TASAS ESPECIFICAS POR 100.000 INDIVIDUOS DEL GRUPO CORRESPONDIENTE.

Fuente: Epi -15 Dirección de Vigilancia Epidemiológica

MORBILIDAD REGISTRADA POR ENFERMEDADES DEL SISTEMA RESPIRATORIO.

FALCÓN 2.011

ENFERMEDADES	No.	TASAS	%	CONC.
AMIGDALITIS AGUDA (J03.-)	78.714	8.147,4	33,0	1,0
BRONQUITIS AGUDA (J20.-)	40.746	4.217,5	17,1	1,0
RINOFARINGITIS AGUDA ≥5a.(J00) (***)	33.241	3.846,5	13,9	1,0
RINOFARINGITIS AGUDA <5a.(J00) (***)	22.253	21.831,2	9,3	1,0
FARINGITIS AGUDA ≥5a. (J02.-) (***)	18.452	2.135,2	7,7	1,0
RINITIS ALERGICA (J30.1-J30.4)	12.856	1.330,7	5,4	1,1
ASMA < 10 AÑOS (J45.-) (***)	8.981	4.500,0	3,8	1,7
ASMA ≥ 10 AÑOS (J45.-) (***)	6.319	824,3	2,7	2,0
BRONQUIOLITIS AGUDA <2a.(J21.-) (***)	5.644	13.668,5	2,4	1,0
FARINGITIS AGUDA <5a. (J02.-) (***)	4.876	4.783,6	2,0	1,0
NEUMONIAS 5a. Y MAS (J12-J18) (***)	3.877	448,6	1,6	1,0
NEUMONIAS 1-4a. (J12-J18) (***)	1.458	1.795,6	0,6	1,0
NEUMONIAS <1a. (J12-J18) (*)	563	2.715,6	0,2	1,0
BRONQUITIS CRONICA (J41.-,J42.-,J44.8)	358	37,1	0,2	1,2
TOTAL:	**238.338**	**70.281,6**	**100,0**	**1,1**

Concentración; número de consultas realizadas por cada paciente por la misma causa.

(*) TASAS ESPECIFICAS POR 100.000 NVR.

(**) TASAS ESPECIFICAS POR 100.000 INDIVIDUOS DEL GRUPO CORRESPONDIENTE.

Fuente: Epi -15 Dirección de Vigilancia Epidemiológica

MORBILIDAD REGISTRADA POR ENFERMEDADES DEL SISTEMA DIGESTIVO

FALCÓN 2.011

ENFERMEDADES	No.	TASAS	%	CONC.
CARIES DENTAL (K02.-)	12.152	1.257,8	30,1	1,2
GASTRITIS (K29.-)	10.790	1.116,8	26,7	1,1
OTRAS ENF. ESOF.,ESTOMAGO E INTESTINO	10.212	1.057,0	25,3	1,0
ESTOMATITIS (K12.0-K12.1)	2.587	267,8	6,4	1,1
HERNIAS CAVIDAD ABDOMINAL (K40.-,K46.-)	1.400	144,9	3,5	1,2
COLELITIASIS (K80.-)	1.080	111,8	2,7	1,3
GINGIVITIS (K05.0-K05.1)	1.068	110,5	2,6	1,0
APENDICITIS TODAS FORMAS (K35-K37)	999	103,4	2,5	1,6
PANCREATITIS AGUDA (K85.-)	78	8,1	0,2	1,0
TOTAL:	**40.366**	**4.170,1**	**99,8**	**1,1**

Concentración; número de consultas realizadas por cada paciente por la misma causa.

TASAS ESPECIFICAS POR 100.000 HABITANTES.

Fuente: Epi -15 Dirección de Vigilancia Epidemiológica

MORBILIDAD REGISTRADA POR TRAUMATISMOS Y ENVENENAMIENTOS.

FALCÓN 2.011

ENFERMEDADES	No.	TASAS	%	CONC.
OTROS TRAUMATISMOS	17.877	1.850,4	36,1	1,1
HERIDAS	17.674	1.829,4	35,7	1,0
FRACTURAS	5.495	568,8	11,1	1,0
LUXACIONES Y ESGUINCES	3.519	364,2	7,1	1,0
CUERPO EXTRAÑO EN ORIFICIO NATURAL (T15.-T19.-)	2.943	304,6	5,9	1,0
QUEMADURAS (T20-T32)	1.853	191,8	3,7	1,1
ENVENEN. POR DROG. Y OTRAS SUST. (T36-T50)	129	13,4	0,3	1,0
INTOXICACION POR PLAGUICIDAS (T60.-)	12	1,2	0,0	1,3
TOTAL:	**49.502**	**5.123,8**	**100,0**	**1,0**

Concentración; número de consultas realizadas por cada paciente por la misma causa.

TASAS ESPECIFICAS POR 100.000 HABITANTES.

Fuente: Epi -15 Dirección de Vigilancia Epidemiológica

CAUSAS EXTERNAS DE MORBILIDAD

FALCÓN 2.011

ENFERMEDADES	No.	TASAS	%	CONC.
PICADURA DE INSEC. Y OTROS ANIM.(X21-X27,X29)	5.420	561,0	52,4	1,0
MORDEDURAS SOSPECHOSAS DE RABIA (A82)	1.433	148,3	13,8	1,0
OTROS ACCIDENTES (a**)	1.402	145,1	13,5	1,0
ACCID. TRANSPORT. TERRESTRE (V01-V89) (a**)	1.027	106,3	9,9	1,1
ACCIDENTES DEL HOGAR (a**)	479	49,6	4,6	1,0
ACCIDENTES LABORALES (a**)	307	31,8	3,0	1,0
EFECTOS ADVERSOS DE MEDICAMENTOS (Y40-Y57)	223	23,1	2,2	1,0
EMPOZOÑAMIENTO OFIDICO (X20,W59.-)	45	4,7	0,4	1,2
EFECTOS ADVERSOS DE VACUNAS (Y58-Y59)	14	1,4	0,1	1,0
TOTAL:	**10.350**	**1.071,3**	**100,0**	**1,0**

Concentración; número de consultas realizadas por cada paciente por la misma causa.

TASAS ESPECIFICAS POR 100.000 HABITANTES.

Fuente: Epi -15 Dirección de Vigilancia Epidemiológica

MORBILIDAD REGISTRADA POR SINTOMAS, SIGNOS Y HALLAZGOS ANORMALES.

FALCÓN 2.011

ENFERMEDADES	No.	TASAS	%	CONC.
FIEBRE (R50.-)	59.608	6.169,8	43,2	1,0
CEFALEA (R51)	45.574	4.717,2	33,0	1,1
DOLOR ABDOMINAL (R10.4)	29.132	3.015,3	21,1	1,0
ABDOMEN AGUDO (R10.0)	2.524	261,2	1,8	1,0
CONVULSIONES (R56.-)	1.074	111,2	0,8	1,1
TOTAL:	**137.912**	**14.274,7**	**100,0**	**1,0**

Concentración; número de consultas realizadas por cada paciente por la misma causa.

TASAS ESPECIFICAS POR 100.000 HABITANTES.

Fuente: Epi -15 Dirección de Vigilancia Epidemiológica

MORBILIDAD REGISTRADA AGRUPADA SEGÚN SINDROME FEBRÍL ERUPTIVO

FALCÓN 2.011

ENFERMEDADES	No.	TASAS	%	CONC.
VARICELA (B01.-)	2.550	263,9	57,1	1,0
FIEBRE DENGUE (A90)	1.910	197,7	42,8	1,0
RUBEOLA (B06.-)	2	0,2	0,0	1,0
SARAMPION (B05.-)	2	0,2	0,0	0,0
TOTAL:	**4.464**	**462,1**	**100,0**	**0,8**

Concentración; número de consultas realizadas por cada paciente por la misma causa.

TASAS ESPECIFICAS POR 100.000 HABITANTES.

Fuente: Epi -15 Dirección de Vigilancia Epidemiológica

MORBILIDAD REGISTRADA AGRUPADA SEGÚN SINDROME FEBRÍL HEMORRÁGICO.

FALCÓN 2.011

ENFERMEDADES	No.	TASAS	%	CONC.
DENGUE HEMORRAGICO (A91)	173	17,9	100,0	1,0
FIEBRE HEMORRAGICA VENEZOLANA (A96,8)	0	0,0	0,0	0,0
TOTAL:	**173**	**17,9**	**100,0**	**0,5**

Concentración; número de consultas realizadas por cada paciente por la misma causa.

TASAS ESPECIFICAS POR 100.000 HABITANTES.

Fuente: Epi -15 Dirección de Vigilancia Epidemiológica

MORBILIDAD REGISTRADA AGRUPADA SEGÚN SINDROME FEBRÍL ICTÉRICO.
FALCÓN 2.011

ENFERMEDADES	No.	TASAS	%	CONC.
HEPATITIS AGUDA TIPO A (B15.-)	319	33,0	76,1	1,0
HEPATITIS NO ESPECIF. (B19.-)	86	8,9	20,5	1,1
HEPATITIS AGUDA TIPO B (B16.-)	9	0,9	2,1	1,0
HEPAT. OTRAS AGUD. (B17.-)	3	0,3	0,7	1,3
HEPATITIS AGUDA TIPO C (B17.1, B18,2)	2	0,2	0,5	1,0
PALUDISMO (B50, B51, B52)	0	0,0	0,0	0,0
LEPTOSPIROSIS (A27.-)	0	0,0	0,0	0,0
FIEBRE AMARILLA (A95.-)	0	0,0	0,0	0,0
TOTAL:	**419**	**43,4**	**100,0**	**0,7**

Concentración; número de consultas realizadas por cada paciente por la misma causa.
TASAS ESPECIFICAS POR 100.000 HABITANTES.
Fuente: Epi -15 Dirección de Vigilancia Epidemiológica

MORBILIDAD REGISTRADA AGRUPADA SEGÚN SINDROME RESPIRATORIO.
FALCÓN 2.011

ENFERMEDADES	No.	TASAS	%	CONC.
AMIGDALITIS AGUDA (J03.-)	78.714	8.147,4	37,4	1,0
RINOFARINGITIS AGUDA (J00)	55.494	5.744,0	26,4	2,0
BRONQUITIS (J20.-,J41,J42,J44.8)	41.104	4.254,5	19,6	2,2
FARINGITIS AGUDA(J02.-)	23.328	2.414,6	11,1	2,0
NEUMONIAS (J12-J18)	5.898	610,5	2,8	3,0
BRONQUIOLITIS AGUDA <2a.(J21.-) (*)	5.644	13.668,5	2,7	1,0
TUBERCULOSIS (A15-A19)	12	1,2	0,0	1,3
TOSFERINA (A37.-)	3	0,3	0,0	1,0
INFLUENZA (J10-J11)	0	0,0	0,0	0,0
DIFTERIA (A36.-)	0	0,0	0,0	0,0
TOTAL:	**210.197**	**34.841,0**	**100,0**	**1,4**

Concentración; número de consultas realizadas por cada paciente por la misma causa.
(*) TASAS ESPECIFICAS POR 100.000 HABITANTES MENORES DE 2 AÑOS DE EDAD.
TASAS ESPECIFICAS POR 100.000 HABITANTES.
Fuente: Epi -15 Dirección de Vigilancia Epidemiológica

MORBILIDAD REGISTRADA AGRUPADA SEGÚN SINDROME GASTROINTESTINAL.
FALCÓN 2.011

ENFERMEDADES	No.	TASAS	%	CONC.
DIARREAS (A08-A09)	61.235	6.338,2	86,0	3,0
HELMINTIASIS (B65-B68,B70-B83)	4.602	476,3	6,5	1,0
AMIBIASIS (A06.-)	3.699	382,9	5,2	1,0
GIARDIASIS (A07.1)	1.646	170,4	2,3	1,0
COLERA (A00.-)	0	0,0	0,0	0,0
FIEBRE TIFOIDEA (A01.0)	0	0,0	0,0	0,0
TOTAL:	**71.182**	**7.367,8**	**100,0**	**1,0**

Concentración; número de consultas realizadas por cada paciente por la misma causa.
TASAS ESPECIFICAS POR 100.000 HABITANTES.
Fuente: Epi -15 Dirección de Vigilancia Epidemiológica

MORBILIDAD REGISTRADA AGRUPADA SEGÚN SINDROME NEUROLÓGICO.
FALCÓN 2.011

ENFERMEDADES	No.	TASAS	%	CONC.
MENINGITIS ESPECIFICADAS (A39.0, A87, G00)	15	1,6	93,8	2,0
PARALISIS FLACIDA <15a. (G82.0) (*)	1	0,3	6,3	1,0
TETANOS (A33-A35)	0	0,0	0,0	0,0
CISTICERCOSIS (B69.-)	0	0,0	0,0	0,0
POLIOMIELITIS (A80.-)	0	0,0	0,0	0,0
ENCEFALITIS EQUINA VENEZOLANA (A92.2)	0	0,0	0,0	0,0
RABIA HUMANA (A82.-)	0	0,0	0,0	0,0
TOTAL:	**16**	**1,9**	**100,0**	**0,4**

Concentración; número de consultas realizadas por cada paciente por la misma causa.
(*) TASAS ESPECIFICAS POR 100.000 HABITANTES MENORES DE 15 AÑOS DE EDAD.
TASAS ESPECIFICAS POR 100.000 HABITANTES.
Fuente: Epi -15 Dirección de Vigilancia Epidemiológica

MORBILIDAD AGRUPADA SEGÚN SINDROME FEBRÍL CON LINFOADENOPATIA.
FALCÓN 2.011

ENFERMEDADES	No.	TASAS	%	CONC.
ENFERMEDAD VIH/SIDA (B20-B24)	31	3,2	100,0	1,5
ENFERMEDAD DE CHAGAS (B57)	0	0,0	0,0	0,0
LEISHMANIASIS (B55.-)	0	0,0	0,0	0,0
ONCOCERCOSIS (B73)	0	0,0	0,0	0,0
TOTAL:	**31**	**3,2**	**100,0**	**0,4**

Concentración; número de consultas realizadas por cada paciente por la misma causa.
TASAS ESPECIFICAS POR 100.000 HABITANTES.
Fuente: Epi -15 Dirección de Vigilancia Epidemiológica

MORBILIDAD REGISTRADA POR ENFERMEDADES, APARATOS Y SISTEMAS.

GUÁRICO, 2011

	ENFERMEDADES	NUMERO DE CASOS						
		P	S	X	P + X TOTAL	TASAS	%	CONC. (a**)
	I.- ENFERM. INFECCIOSAS Y PARASITARIAS	42.077	866	24.013	66.090	8.235,1	8,9	1,0
	Ia.- TRANSMISION HIDRICA Y ALIMENTOS	24.536	453	23.105	47.641	5.936,3	6,4	1,0
1.-	COLERA (A00.-)	0	0	0	0	0,0	0,0	0,0
2.-	AMIBIASIS (A06.-)	1.521	0	2.151	3.672	457,5	0,5	1,0
3.-	DIARREAS < 1a. (A08.-,A09) (*)	3.069	0	1.608	4.677	24.193,0	0,6	1,0
4.-	DIARREAS 1-4a.(A08.-,A09) (**)	6.443	0	4.650	11.093	14.729,6	1,5	1,0
5.-	DIARREAS 5a. Y MAS (A08.-,A09) (***)	9.057	0	14.223	23.280	3.288,6	3,1	1,0
6.-	GIARDIASIS (A07.1)	544	108	51	595	74,1	0,1	1,2
7.-	HELMINTIASIS (B65-B68,B70-B83)	3.849	345	390	4.239	528,2	0,6	1,1
8.-	FIEBRE TIFOIDEA (A01.0)	0	0	0	0	0,0	0,0	0,0
9.-	ETA Nº DE BROTES	1	0	0	1	0,1	0,0	1,0
10.-	CASOS ASOC. A BROTES DE ENFERM. TRANSM. POR ALIMENTOS	5	0	0	5	0,6	0,0	1,0
11.-	HEPATITIS AGUDA TIPO A (B15.-)	48	0	32	80	10,0	0,0	1,0
	Ib.- TRANSMISION AEREA	8.216	0	1	8.217	1.023,9	1,1	1,0
12.-	TUBERCULOSIS (A15-A19)	122	0	1	123	15,3	0,0	1,0
13.-	INFLUENZA (J09-J11) ENF.TIPO INFLUENZA	8.094	0	0	8.094	1.008,5	1,1	1,0
	Ic.- TRANSMISION SEXUAL	207	7	2	209	26,0	0,0	1,0
14.-	INFECCION GONOCOCICA (A54.-)	13	2	0	13	1,6	0,0	1,2
15.-	SIFILIS (A51-A53)	75	5	2	77	9,6	0,0	1,1
16.-	SIFILIS CONGENITA (A50)	1	0	0	1	0,1	0,0	1,0
17.-	INFECCION ASINTOMATICA VIH (Z21)	62	0	0	62	7,7	0,0	1,0
18.-	ENFERMEDAD VIH/SIDA (B20-B24)	57	0	0	57	7,1	0,0	1,0
	Id.- PREVENIBLES POR VACUNAS	98	0	33	131	16,3	0,0	1,0
19.-	POLIOMIELITIS (A80.-)	0	0	0	0	0,0	0,0	0,0
20.-	TOSFERINA (A37.-)	4	0	1	5	0,6	0,0	1,0
21.-	PAROTIDITIS INFECCIOSA (B26.-)	90	0	30	120	15,0	0,0	1,0
22.-	TETANOS NEONATAL (A33) (*)	1	0	0	1	0,1	0,0	1,0
23.-	TETANOS OBSTETRICO (A34) (**)	0	0	0	0	0,0	0,0	0,0
24.-	OTROS TETANOS (A35)	0	0	0	0	0,0	0,0	0,0
25.-	DIFTERIA (A36.-)	0	0	0	0	0,0	0,0	0,0
26.-	SARAMPION (B05.-)	0	0	2	2	0,2	0,0	0,0
27.-	RUBEOLA (B06.-)	3	0	0	3	0,4	0,0	1,0
	Ie.- TRANSMITIDAS POR VECTORES	2.285	0	143	2.428	302,5	0,3	1,0
28.-	FIEBRE DENGUE (A90)	2.245	0	135	2.380	296,6	0,3	1,0
29.-	DENGUE HEMORRAGICO (A91)	8	0	7	15	1,9	0,0	1,0
30.-	ENCEFALITIS EQUINA VENEZOLANA (A92.2)	0	0	0	0	0,0	0,0	0,0
31.-	FIEBRE AMARILLA (A95.-)	0	0	0	0	0,0	0,0	0,0
32.-	PALUDISMO A FALCIPARUM (B50.-)	1	0	0	1	0,1	0,0	1,0
33.-	PALUDISMO A VIVAX (B51.-)	7	0	0	7	0,9	0,0	1,0
34.-	PALUDISMO A MALARIAE (B52.-)	0	0	0	0	0,0	0,0	0,0
35.-	PALUDISMO MIXTA (B50.-, B51.-, B52.-)	0	0	0	0	0,0	0,0	0,0
36.-	LEISHMANIASIS (B55.-)	19	0	1	20	2,5	0,0	1,0
37.-	ENFERMEDAD DE CHAGAS (B57.-)	5	0	0	5	0,6	0,0	1,0
38.-	ONCOCERCOSIS (B73)	0	0	0	0	0,0	0,0	0,0
	If.- ENFERMEDADES ZOONOTICAS	7	0	1	8	1,0	0,0	1,0
39.-	RABIA HUMANA (A82.-)	0	0	0	0	0,0	0,0	0,0
40.-	FIEBRE HEMORRAGICA VENEZOLANA (A96,8)	0	0	0	0	0,0	0,0	0,0
41.-	LEPTOSPIROSIS (A27.-)	4	0	1	5	0,6	0,0	1,0
42.-	BRUCELOSIS (A23.-)	1	0	0	1	0,1	0,0	1,0
43.-	CISTICERCOSIS (B69.-)	2	0	0	2	0,2	0,0	1,0

MORBILIDAD REGISTRADA POR ENFERMEDADES, APARATOS Y SISTEMAS.

GUÁRICO, 2011

Continuación

	ENFERMEDADES	NUMERO DE CASOS						
		P	S	X	P + X TOTAL	TASAS	%	CONC. (a**)
	Ig.- OTRAS ENF. TRANSMISIBLES	6.728	406	728	7.456	929,1	1,0	1,1
44.-	MENINGITIS VIRAL (A87.-)	3	0	0	3	0,4	0,0	1,0
45.-	MENINGITIS BACTERIANA (G00.-)	6	0	0	6	0,7	0,0	1,0
46.-	MENINGITIS MENINGOCOCICA (A39.0)	0	0	0	0	0,0	0,0	0,0
47.-	ENFERMEDAD MENINGOCÓCICA (A39.9)	0	0	0	0	0,0	0,0	0,0
48.-	VARICELA (B01.-)	691	0	459	1.150	143,3	0,2	1,0
49.-	HEPATITIS AGUDA TIPO B (B16.-)	90	0	3	93	11,6	0,0	1,0
50.-	HEPATITIS AGUDA TIPO C (B17.1)	5	0	0	5	0,6	0,0	1,0
51.-	HEPAT. OTRAS AGUD. (B17.-)	21	0	29	50	6,2	0,0	1,0
52.-	HEPATITIS NO ESPECIF. (B19.-)	91	0	32	123	15,3	0,0	1,0
53.-	SINDROME VIRAL (B34.-)	2.575	0	0	2.575	320,9	0,3	1,0
54.-	ESCABIOSIS (B86)	1.077	160	29	1.106	137,8	0,1	1,1
55.-	MICOSIS SUPERFICIAL (B35.-,B36.-)	2.169	246	176	2.345	292,2	0,3	1,1
56.-	LEPRA (A30.-)	0	0	0	0	0,0	0,0	0,0
	II. NEOPLASIAS	464	39	22	486	60,6	0,1	1,1
57.-	NEOPLASIAS (C00-D48)	464	39	22	486	60,6	0,1	1,1
	III. ENF.DE LA SANGRE Y ORG. HEMATOPOY.	3.508	910	437	3.945	491,6	0,5	1,3
58.-	ANEMIAS (D50-D64)	3.508	910	437	3.945	491,6	0,5	1,3
	IV. ENF. ENDOCRINAS, NUTRIC. Y METABOLICAS	2.474	2.795	369	2.843	354,3	0,4	2,1
59.-	TRASTORNOS TIROIDEOS (E00-E07)	46	17	4	50	6,2	0,0	1,4
60.-	DIABETES MELLITUS < 25 AÑOS (E10.-,E14.-)	177	331	5	182	43,6	0,0	2,9
61.-	DIABETES MELLITUS ≥ 25 AÑOS (E10.-,E14.-)	1.309	1.883	88	1.397	362,3	0,2	2,4
62.-	DESNUTRICION LEVE < 15a.(E44.1)	171	70	22	193	73,0	0,0	1,4
63.-	DESNUTRICION MODERADA < 15a.(E44.0)	46	9	1	47	17,8	0,0	1,2
64.-	DESNUTRICION GRAVE < 15a. (E40-E43,E45)	12	5	1	13	4,9	0,0	1,4
65.-	OBESIDAD (E66.-)	713	480	248	961	119,7	0,1	1,7
	V. TRAST.MENTALES Y DEL COMPORTAMIENTO	843	456	30	873	108,8	0,1	1,5
66.-	TRAST.MENTALES Y DEL COMPORT. (F00-F99)	843	456	30	873	108,8	0,1	1,5
	VI. ENF. DEL SISTEMA NERVIOSO	1.969	928	79	2.048	255,2	0,3	1,5
67.-	PARALISIS FLACIDA < 15a. (G82.0) (***)	0	0	0	0	0,0	0,0	0,0
68.-	EPILEPSIA (G40.-,G41.-)	262	211	32	294	36,6	0,0	1,8
69.-	MIGRAÑA (G43.-)	1.707	717	47	1.754	218,6	0,2	1,4
	VII. ENF.DEL OJO Y SUS ANEXOS	4.477	768	150	4.627	576,5	0,6	1,2
70.-	CONJUNTIVITIS (H10.-)	3.144	491	91	3.235	403,1	0,4	1,2
71.-	OTRAS ENF. DEL OJO (H00-H09,H11-H59)	1.333	277	59	1.392	173,4	0,2	1,2
	VIII. ENF. DEL OIDO Y APOFISIS MASTOIDES	8.688	1.284	205	8.893	1.108,1	1,2	1,1
72.-	OTITIS EXTERNA (H60.-)	2.815	382	73	2.888	359,9	0,4	1,1
73.-	OTITIS MEDIA AGUDA, < 5a.(H65.0-H65.1,H66.0,H66.9) (***)	1.894	242	42	1.936	2.045,6	0,3	1,1
74.-	OTITIS MEDIA AGUDA, ≥ 5a.(H65.0-H65.1,H66.0,H66.9) (***)	3.791	610	80	3.871	546,8	0,5	1,2
75.-	OTITIS MEDIA CRONICA (H65.2-H65.9)	188	50	10	198	24,7	0,0	1,3
	IX. ENFERM. DEL SISTEMA CIRCULATORIO	9.918	7.282	742	10.660	1.328,3	1,4	1,7
76.-	FIEBRE REUMAT. Y ENF.CARD.REUM. CRON.(IOO-IO9)	0	6	0	0	0,0	0,0	0,0
77.-	HIPERTENSION ARTERIAL < 15a. (I10) (***)	247	55	6	253	95,7	0,0	1,2
78.-	HIPERTENSION ARTERIAL 15-44a. (I10) (***)	3.398	1.636	309	3.707	1.007,3	0,5	1,5
79.-	HIPERTENSION ARTERIAL 45a.Y MAS (I10) (***)	5.432	5.309	387	5.819	3.417,6	0,8	2,0
80.-	ENF.ISQUEMICAS DEL CORAZON (I20.-,I22.-,I25.-)	233	54	2	235	29,3	0,0	1,2
81.-	INFARTO AGUDO DEL MIOCARDIO < 45a. (I21.-)	0	0	1	1	0,1	0,0	0,0
82.-	INFARTO AGUDO DEL MIOCARDIO 45a. Y MAS (I21.-)	0	4	0	0	0,0	0,0	0,0
83.-	ENF. CEREBROVASCULARES (I60-I69)	170	22	3	173	21,6	0,0	1,1
84.-	VARICES DE MIEMBROS INFERIORES (I83.-)	438	196	34	472	58,8	0,1	1,4

MORBILIDAD REGISTRADA POR ENFERMEDADES, APARATOS Y SISTEMAS.

GUÁRICO, 2011

Continuación

	ENFERMEDADES	NUMERO DE CASOS						
		P	S	X	P + X TOTAL	TASAS	%	CONC. (a**)
	X. ENFERM. DEL SISTEMA RESPIRATORIO	71.627	5.448	75.455	147.082	18.327,1	19,7	1,1
85.-	RINOFARINGITIS AGUDA < 5a.(J00) (***)	9.691	0	5.814	15.505	16.382,6	2,1	1,0
86.-	RINOFARINGITIS AGUDA ≥ 5a.(J00) (***)	8.879	0	12.626	21.505	3.037,9	2,9	1,0
87.-	FARINGITIS AGUDA < 5a. (J02.-) (***)	947	0	1.446	2.393	2.528,4	0,3	1,0
88.-	FARINGITIS AGUDA ≥ 5a. (J02.-) (***)	2.869	0	7.922	10.791	1.524,4	1,4	1,0
89.-	AMIGDALITIS AGUDA (J03.-)	22.970	0	30.406	53.376	6.650,9	7,2	1,0
90.-	NEUMONIAS < 1a. (J12-J18) (*)	218	0	161	379	1.960,5	0,1	1,0
91.-	NEUMONIAS 1-4a. (J12-J18) (***)	472	0	453	925	1.228,2	0,1	1,0
92.-	NEUMONIAS 5a. Y MAS (J12-J18) (***)	823	0	1.550	2.373	335,2	0,3	1,0
93.-	BRONQUIOLITIS AGUDA < 2a.(J21.-) (***)	2.438	0	187	2.625	6.830,6	0,4	1,0
94.-	BRONQUITIS AGUDA (J20.-)	6.550	0	14.529	21.079	2.626,5	2,8	1,0
95.-	BRONQUITIS CRONICA (J41.-,J42.-,J44.8)	0	0	0	0	0,0	0,0	0,0
96.-	ASMA < 10 AÑOS (J45.-) (***)	6.281	1.964	105	6.386	3.476,0	0,9	1,3
97.-	ASMA ≥ 10 AÑOS (J45.-) (***)	5.641	2.344	165	5.806	938,2	0,8	1,4
98.-	RINITIS ALERGICA (J30.1-J30.4)	3.848	1.140	91	3.939	490,8	0,5	1,3
	XI. ENFERMEDADES DEL SISTEMA DIGESTIVO	18.987	4.479	1.171	20.158	2.511,8	2,7	1,2
99.-	CARIES DENTAL (K02.-)	4.355	2.077	518	4.873	607,2	0,7	1,5
100.-	GINGIVITIS (K05.0-K05.1)	687	515	11	698	87,0	0,1	1,7
101.-	ESTOMATITIS (K12.0-K12.1)	981	163	29	1.010	125,9	0,1	1,2
102.-	GASTRITIS (K29.-)	2.939	832	162	3.101	386,4	0,4	1,3
103.-	APENDICITIS TODAS FORMAS (K35-K37)	417	11	2	419	52,2	0,1	1,0
104.-	HERNIAS CAVIDAD ABDOMINAL (K40.-,K46.-)	1.000	122	48	1.048	130,6	0,1	1,1
105.-	COLELITIASIS (K80.-)	376	46	3	379	47,2	0,1	1,1
106.-	PANCREATITIS AGUDA (K85.-)	86	2	7	93	11,6	0,0	1,0
107.-	OTRAS ENF. ESOF.,ESTOMAGO E INTESTINO	8.146	711	391	8.537	1.063,7	1,1	1,1
	XII. ENF.DE LA PIEL Y TEJ. SUBCUTANEO	18.586	2.602	536	19.122	2.382,7	2,6	1,1
108.-	ABSCESOS (L02.-)	7.003	1.201	152	7.155	891,5	1,0	1,2
109.-	CELULITIS (L03.-)	1.817	246	38	1.855	231,1	0,2	1,1
110.-	DERMATITIS (L20.-,L30.-)	4.497	769	204	4.701	585,8	0,6	1,2
111.-	PIODERMITIS (L08.0)	1.148	139	89	1.237	154,1	0,2	1,1
112.-	URTICARIA (L50.-)	4.121	247	53	4.174	520,1	0,6	1,1
	XIII. ENF.SIST.OSTEOMUSC. Y TEJ. CONJUNTIVO	8.330	1.497	388	8.718	1.086,3	1,2	1,2
113.-	ARTRITIS (M00-M14)	1.240	283	40	1.280	159,5	0,2	1,2
114.-	MIALGIAS (M79.1)	3.506	752	177	3.683	458,9	0,5	1,2
115.-	NEURALGIAS (M79.2)	3.149	403	151	3.300	411,2	0,4	1,1
116.-	BURSITIS (M70.-,M71.-,M75.-M77.-)	435	59	20	455	56,7	0,1	1,1
	XIV. ENF.DEL SISTEMA GENITO-URINARIO	19.136	4.194	1.484	20.620	2.569,3	2,8	1,2
117.-	INFECCION URINARIA (N39.0)	10.945	2.466	790	11.735	1.462,2	1,6	1,2
118.-	URETRITIS NO GONOCÓCCICA (N34.1)	0	7	0	0	0,0	0,0	0,0
119.-	LEUCORREA NO ESPECIFICADA (N89.8) (**)	2.252	661	523	2.775	345,8	0,4	1,3
120.-	HEMORR. GENITAL NO ESPEC. HEMBRAS (N93.9) (**)	589	75	4	593	73,9	0,1	1,1
121.-	COLICO NEFRITICO (N23)	2.325	384	74	2.399	298,9	0,3	1,2
122.-	DISMENORREA NO ESPECIFICADA (N94.6) (**)	952	245	23	975	121,5	0,1	1,3
123.-	SALPINGITIS Y OOFORITIS (N70.-) (**)	161	43	6	167	20,8	0,0	1,3
124.-	ENFERM. INFLAMATORIAS DEL UTERO (N71.-,N72) (**)	1.912	313	64	1.976	246,2	0,3	1,2
	XV. EMBARAZO, PARTO Y PUERPERIO (**)	4.754	723	84	4.838	2.144,8	0,6	1,2
125.-	HEMORR.3er.TRIM.EMBARAZO (O20.-,O44.-O46.-) (**)	71	99	4	75	33,2	0,0	2,4
126.-	PRE-ECLAMPSIA (O13,O14.-) (**)	344	61	23	367	162,7	0,0	1,2
127.-	ECLAMPSIA (O15.-) (**)	28	2	0	28	12,4	0,0	1,1
128.-	INTENTO FALLIDO DE ABORTO (O07.-) (**)	233	17	2	235	104,2	0,0	1,1
129.-	ABORTO (O00.-O06,O08.-) (**)	1.583	12	2	1.585	702,7	0,2	1,0
130.-	TRASTORNOS MAMARIOS DEL PUERPERIO (O91.-O92.-)(**)	181	18	4	185	82,0	0,0	1,1
131.-	OTRAS COMPLIC.DEL EMB.PART. Y PUERPERIO (**)	2.314	514	49	2.363	1.047,6	0,3	1,2

MORBILIDAD REGISTRADA POR ENFERMEDADES, APARATOS Y SISTEMAS.

GUÁRICO, 2011

Continuación

	ENFERMEDADES	NUMERO DE CASOS						
		P	S	X	P + X TOTAL	TASAS	%	CONC. (a**)
	XVIII. SINT.SIG. Y HALLAZGOS ANORMALES	48.316	4.410	13.913	62.229	7.754,0	8,4	1,1
132.-	CEFALEA (R51)	17.038	3.006	679	17.717	2.207,6	2,4	1,2
133.-	FIEBRE (R50.-)	20.699	0	12.933	33.632	4.190,7	4,5	1,0
134.-	CONVULSIONES (R56.-)	511	37	13	524	65,3	0,1	1,1
135.-	ABDOMEN AGUDO (R10.0)	299	47	8	307	38,3	0,0	1,2
136.-	DOLOR ABDOMINAL (R10.4)	9.769	1.320	280	10.049	1.252,1	1,3	1,1
	XIX. TRAUMATISMOS Y ENVENENAMIENTOS	26.377	2.171	1.380	27.757	3.458,6	3,7	1,1
137.-	QUEMADURAS (T20-T32)	997	177	13	1.010	125,9	0,1	1,2
138.-	ENVENEN. POR DROG. Y OTRAS SUST. (T36-T50)	498	29	2	500	62,3	0,1	1,1
139.-	HERIDAS	10.287	1.059	155	10.442	1.301,1	1,4	1,1
140.-	FRACTURAS	2.311	142	8	2.319	289,0	0,3	1,1
141.-	LUXACIONES Y ESGUINCES	1.667	145	4	1.671	208,2	0,2	1,1
142.-	INTOXICACION POR PLAGUICIDAS (T60.-)	72	0	24	96	12,0	0,0	1,0
143.-	CUERPO EXTRAÑO EN ORIFICIO NATURAL (T15.-T19.-)	976	112	5	981	122,2	0,1	1,1
144.-	OTROS TRAUMATISMOS	9.569	507	1.169	10.738	1.338,0	1,4	1,1
	XX. CAUSAS EXTERNAS DE MORBILIDAD Y MORT.	5.021	187	497	5.518	687,6	0,7	1,0
145	ACCID. TRANSPORT. TERRESTRE (V01-V89) (a**)	311	13	3	314	39,1	0,0	1,0
146.-	PICADURA DE INSEC. Y OTROS ANIM.(X21-X27,X29)	1.201	112	21	1.222	152,3	0,2	1,1
147.-	EMPOZOÑAMIENTO OFIDICO (X20,W59.-)	0	0	0	0	0,0	0,0	0,0
148.-	MORDEDURAS SOSPECHOSAS DE RABIA (A82)	951	0	339	1.290	160,7	0,2	1,0
149.-	OTROS ACCIDENTES (a**)	2.219	36	13	2.232	278,1	0,3	1,0
150.-	ACCIDENTES DEL HOGAR (a**)	154	13	7	161	20,1	0,0	1,1
151.-	ACCIDENTES LABORALES (a**)	145	13	5	150	18,7	0,0	1,1
152.-	EFECTOS ADVERSOS DE MEDICAMENTOS (Y40-Y57)	34	0	106	140	17,4	0,0	1,0
153.-	EFECTOS ADVERSOS DE VACUNAS (Y58-Y59)	6	0	3	9	1,1	0,0	1,0
	VIOLENCIA FAMILIAR :	125	7	1	126	15,7	0,0	1,1
A.-	**VIOLENCIA FISICA:**	92	6	1	93	11,6	0,0	1,1
154.-	NIÑO	3	0	0	3	3,2	0,0	1,0
155.-	NIÑA	3	0	0	3	3,3	0,0	1,0
156.-	ADOLESCENTE HOMBRE	4	2	0	4	5,0	0,0	1,5
157.-	ADOLESCENTE MUJER	24	0	0	24	30,9	0,0	1,0
158.-	ADULTO	22	3	1	23	70,0	0,0	1,1
159.-	ADULTA	32	1	0	32	16,4	0,0	1,0
160.-	ADULTO MAYOR	1	0	0	1	3,0	0,0	1,0
161.-	ADULTA MAYOR	3	0	0	3	9,3	0,0	1,0
B.-	**VIOLENCIA PSICOLOGICA:**	13	1	0	13	1,6	0,0	1,1
162.-	NIÑO	2	1	0	2	2,1	0,0	1,5
163.-	NIÑA	2	0	0	2	2,2	0,0	1,0
164.-	ADOLESCENTE HOMBRE	1	0	0	1	1,2	0,0	1,0
165.-	ADOLESCENTE MUJER	1	0	0	1	1,3	0,0	1,0
166.-	ADULTO	2	0	0	2	6,1	0,0	1,0
167.-	ADULTA	4	0	0	4	2,0	0,0	1,0
168.-	ADULTO MAYOR	0	0	0	0	0,0	0,0	0,0
169.-	ADULTA MAYOR	1	0	0	1	3,1	0,0	1,0
C.-	**VIOLENCIA SEXUAL:**	20	0	0	20	2,5	0,0	1,0
170.-	NIÑO	0	0	0	0	0,0	0,0	0,0
171.-	NIÑA	16	0	0	16	17,8	0,0	1,0
172.-	ADOLESCENTE HOMBRE	0	0	0	0	0,0	0,0	0,0
173.-	ADOLESCENTE MUJER	3	0	0	3	3,9	0,0	1,0
174.-	ADULTO	1	0	0	1	3,0	0,0	1,0
175.-	ADULTA	0	0	0	0	0,0	0,0	0,0
176.-	ADULTO MAYOR	0	0	0	0	0,0	0,0	0,0
177.-	ADULTA MAYOR	0	0	0	0	0,0	0,0	0,0
	OTRAS CAUSAS DE CONSULTA	159.624	30.865	3.122	162.746	20.278,9	21,9	1,2
178.-	OTRAS CAUSAS DE CONSULTA	159.624	30.865	3.122	162.746	20.278,9	21,9	1,2
	OTROS EVENTOS DE NOTIFICACIÓN	51.833	15	116459	168292	20.969,9	22,6	1,0
179.-	INFECCIÓN POR VIRUS PAPILOMA HUMANO (B97.7)	77	11	17	94	11,7	0,0	1,1
180.-	VIRUELA (B03)	0	0	0	0	0,0	0,0	0,0
181.-	SINDROME DE RUBEOLA CONGÉNITA (P35.0)	0	0	0	0	0,0	0,0	0,0
182.-	CHAGAS AGUDO (B57.1) (a*)	3	0	0	3	0,4	0,0	1,0
183.-	FIEBRE DEL OESTE DEL NILO (A92.3)	0	0	0	0	0,0	0,0	0,0
184.-	PESTE (A20.-)	0	0	0	0	0,0	0,0	0,0
185.-	HANTAVIROSIS SCPH (B33.4)	0	0	0	0	0,0	0,0	0,0
186.-	MONONUCLEOSIS INFECCIOSA (B27.-)	0	4	0	0	0,0	0,0	0,0
187.-	SINUSITIS AGUDA (J01.-)	896	0	2.420	3.316	413,2	0,4	1,0
188.-	LARINGITIS Y TRAQUEITIS AGUDA (J04.-)	422	0	1.052	1.474	183,7	0,2	1,0
189.-	LARINGITIS OBSTRUCTIVA Y EPIGLOTITIS (J05.-)	32	0	333	365	45,5	0,0	1,0
190.-	IRA VIAS RESP. SUP. Y SITIOS MULTIPLES NO ESPECIF.(J06.-)	6.473	0	96.647	103.120	12.849,2	13,8	1,0
191.-	IRA NO ESPECIF.VIAS RESP.INFERIORES (J22)	9.536	0	9.057	18.593	2.316,8	2,5	1,0
192.-	INFECCION RESPIRATORIA AGUDA GRAVE (J22)	338	0	353	691	86,1	0,1	1,0
193.-	SINDROME RESPIRATORIO AGUDO SEVERO SARS (U04.9)	0	0	0	0	0,0	0,0	0,0
194.-	ACULIADURA DE ALACRÁN (X22)	2	0	0	2	0,2	0,0	1,0
195.-	RUMOR DE EPIZOOTIAS	0	0	0	0	0,0	0,0	0,0
196.-	PACIENTES HOSPITALIZADOS O REFERIDOS PARA HOSPITALIZACIÓN	34054	0	6580	40634	5.063,2	5,5	1,0
	TOTAL CAUSAS DE CONSULTA	504.305	71.851	240.509	744.814	92.807,1	100,0	1,1

(a*): CHAGAS AGUDO SE INCLUYE EN ENFERMEDAD DE CHAGAS.

(a): ACCIDENTES DE TRANSPORTE TERRESTRE, DEL HOGAR, LABORALES Y OTROS ACCIDENTES, SE EXCLUYEN DEL CONTEO DEL TOTAL DE CAUSAS. SE SUPONEN INCLUIDAS EN HERIDAS, FRACTURAS Y/O LUXACIONES, ESGUINCES Y OTROS TRAUMATISMOS.**

Para calcular las tasas:

(*) : TASAS POR 100.000 N.V.R.

(**) : TASAS ESPECIFICAS POR 100.000 MUJERES ENTRE 15 Y 49 AÑOS DE EDAD.

(***) : TASAS ESPECIFICAS POR 100.000 HABS. DEL CORRESPONDIENTE GRUPO DE EDAD.

Fuente: Epi -15 Dirección de Vigilancia Epidemiológica

MORBILIDAD REGISTRADA RED AMBULATORIA. INFORME EPI-15, CONSOLIDADO DEL AÑO 2011

GUÁRICO

ORDEN	ENFERMEDADES	Nº	Tasa	%	CONC. (a**)
1	IRA VIAS RESP. SUP. Y SITIOS MULTIPLES NO ESPECIF.(J06.-)	103.120	12.849,2	13,8	1,0
2	AMIGDALITIS AGUDA (J03.-)	53.376	6.650,9	7,2	1,0
3	DIARREAS (A08-A09)	39.050	4.865,8	5,2	3,0
	DIARREAS <1a. (A08.-,A09) (*)	4.677	24.193,0	0,6	1,0
	DIARREAS 1-4a.(A08.-,A09) (**)	11.093	14.729,6	1,5	1,0
	DIARREAS 5a. Y MAS (A08.-,A09) (***)	23.280	3.288,6	3,1	1,0
4	RINOFARINGITIS AGUDA (J00)	37.010	4.611,6	5,0	2,0
	RINOFARINGITIS AGUDA <5a.(J00) (***)	15.505	16.382,6	2,1	1,0
	RINOFARINGITIS AGUDA ≥5a.(J00) (***)	21.505	3.037,9	2,9	1,0
5	FIEBRE (R50.-)	33.632	4.190,7	4,5	1,0
6	BRONQUITIS (J20.-,J41,J42,J44.8)	21.079	2.626,5	2,8	1,0
	BRONQUITIS AGUDA (J20.-)	21.079	2.626,5	2,8	1,0
	BRONQUITIS CRONICA (J41.-,J42.-,J44.8)	0	0,0	0,0	0,0
7	IRA NO ESPECIF.VIAS RESP.INFERIORES (J22)	18.593	2.316,8	2,5	1,0
8	CEFALEA (R51)	17.717	2.207,6	2,4	1,2
9	FARINGITIS AGUDA (J02)	13.184	1.642,8	1,8	2,0
	FARINGITIS AGUDA <5a. (J02.-) (***)	2.393	2.528,4	0,3	1,0
	FARINGITIS AGUDA ≥5a. (J02.-) (***)	10.791	1.524,4	1,4	1,0
10	ASMA (J45)	12.192	1.519,2	1,6	2,7
	ASMA < 10 AÑOS (J45.-) (***)	6.386	3.476,0	0,9	1,3
	ASMA ≥ 10 AÑOS (J45.-) (***)	5.806	938,2	0,8	1,4
11	INFECCION URINARIA (N39.0)	11.735	1.462,2	1,6	1,2
12	OTROS TRAUMATISMOS	10.738	1.338,0	1,4	1,1
13	HERIDAS	10.442	1.301,1	1,4	1,1
14	DOLOR ABDOMINAL (R10.4)	10.049	1.252,1	1,3	1,1
15	HIPERTENSION ARTERIAL (I10)	9.779	1.218,5	1,3	4,7
	HIPERTENSION ARTERIAL <15a. (I10) (***)	253	95,7	0,0	1,2
	HIPERTENSION ARTERIAL 15-44a. (I10) (***)	3.707	1.007,3	0,5	1,5
	HIPERTENSION ARTERIAL 45a.Y MAS (I10) (***)	5.819	3.417,6	0,8	2,0
16	OTITIS (H60.-,H65.0-H65.1,H66.-,H65.2-H65.9)	8.893	1.108,1	1,2	4,7
	OTITIS EXTERNA (H60.-)	2.888	359,9	0,4	1,1
	OTITIS MEDIA AGUDA, <5a.(H65.0-H65.1,H66.0,H66.9) (***)	1.936	2.045,6	0,3	1,1
	OTITIS MEDIA AGUDA, ≥5a.(H65.0-H65.1,H66.0,H66.9) (***)	3.871	546,8	0,5	1,2
	OTITIS MEDIA CRONICA (H65.2-H65.9)	198	24,7	0,0	1,3
17	OTRAS ENF. ESOF.,ESTOMAGO E INTESTINO	8.537	1.063,7	1,1	1,1
18	INFLUENZA (J09-J11) ENF.TIPO INFLUENZA	8.094	1.008,5	1,1	1,0
19	ABSCESOS (L02.-)	7.155	891,5	1,0	1,2
20	CARIES DENTAL (K02.-)	4.873	607,2	0,7	1,5
21	DERMATITIS (L20.-,L30.-)	4.701	585,8	0,6	1,2
22	HELMINTIASIS (B65-B68,B70-B83)	4.239	528,2	0,6	1,1
23	URTICARIA (L50.-)	4.174	520,1	0,6	1,1
24	ANEMIAS (D50-D64)	3.945	491,6	0,5	1,3
25	RINITIS ALERGICA (J30.1-J30.4)	3.939	490,8	0,5	1,3
	PRIMERAS 25 CAUSAS DE CONSULTA	460.246	57.348,7	61,8	
	OTRAS CAUSAS DE CONSULTA	284.568	35.458,4	38,2	
	TOTAL CAUSAS DE CONSULTA	744.814	92.807,1	100,0	1,1

(a) : Concentración; número de consultas realizadas por paciente por la misma causa.**

(b): ACCIDENTES DE TRANSPORTE TERRESTRE, DEL HOGAR, LABORALES Y OTROS ACCIDENTES, SE EXCLUYEN DEL CONTEO DEL TOTAL DE CAUSAS. SE SUPONEN INCLUIDAS EN HERIDAS, FRACTURAS Y/O LUXACIONES, ESGUINCES Y OTROS TRAUMATISMOS.**

(*) : TASAS POR 100.000 N.V.R.

(**) : TASAS ESPECIFICAS POR 100.000 MUJERES ENTRE 15 Y 49 AÑOS DE EDAD.

(***) : TASAS ESPECIFICAS POR 100.000 HABS. DEL CORRESPONDIENTE GRUPO DE EDAD.

NOTA: LA TASA GENERAL DE MORBILIDAD REGISTRADA (TOTAL CAUSAS) ES POR 1.000 HABITANTES.

Fuente: Epi -15 Dirección de Vigilancia Epidemiológica

MORBILIDAD REGISTRADA POR SISTEMAS Y APARATOS.
GUÁRICO 2011

ORDEN	APARATOS Y SISTEMAS	No.	TASAS	%	CONC.
1	ENFERM. DEL SISTEMA RESPIRATORIO	147.082	18.327,1	19,7	1,1
2	ENFERM. INFECCIOSAS Y PARASITARIAS	66.090	8.235,1	8,9	1,0
	TRANSMISION HIDRICA Y ALIMENTOS	47.641	5.936,3	6,4	1,0
	TRANSMISION AEREA	8.217	1.023,9	1,1	1,0
	OTRAS ENF. TRANSMISIBLES	7.456	929,1	1,0	1,1
	TRANSMITIDAS POR VECTORES	2.428	302,5	0,3	1,0
	TRANSMISION SEXUAL	209	26,0	0,0	1,0
	PREVENIBLES POR VACUNAS	131	16,3	0,0	1,0
	ENFERMEDADES ZOONOTICAS	8	1,0	0,0	1,0
3	TRAUMATISMOS Y ENVENENAMIENTOS	27.757	3.458,6	3,7	1,1
4	ENF.DEL SISTEMA GENITO-URINARIO	20.620	2.569,3	2,8	1,2
5	ENFERMEDADES DEL SISTEMA DIGESTIVO	20.158	2.511,8	2,7	1,2
6	ENF.DE LA PIEL Y TEJ. SUBCUTANEO	19.122	2.382,7	2,6	1,1
7	ENFERM. DEL SISTEMA CIRCULATORIO	10.660	1.328,3	1,4	1,7
8	ENF. DEL OIDO Y APOFISIS MASTOIDES	8.893	1.108,1	1,2	1,1
9	ENF.SIST.OSTEOMUSC. Y TEJ. CONJUNTIVO	8.718	1.086,3	1,2	1,2
10	EMBARAZO, PARTO Y PUERPERIO(*)	4.838	2.144,8	0,6	1,2
11	ENF.DEL OJO Y SUS ANEXOS	4.627	576,5	0,6	1,2
12	ENF.DE LA SANGRE Y ORG. HEMATOPOY.	3.945	491,6	0,5	1,3
13	ENF. ENDOCRINAS, NUTRIC. Y METABOLICAS	2.843	354,3	0,4	2,1
14	ENF. DEL SISTEMA NERVIOSO	2.048	255,2	0,3	1,5
15	TRAST.MENTALES Y DEL COMPORTAMIENTO	873	108,8	0,1	1,5
16	NEOPLASIAS	486	60,6	0,1	1,1
	CAUSAS EXTERNAS DE TRAUM. Y ENVENEN.(**)	27.757	3.458,6	3,7	1,1
	SUB-TOTAL APARATOS Y SISTEMAS	348.760	43.457,0	46,8	
	SUB-TOTAL SINT.SIG. Y HALLAZG. ANORMALES	62.229	7.754,0	8,4	1,1
	SUB-TOTAL OTRAS CAUSAS DE CONSULTA	333.825	41.596,1	44,8	
	TOTAL CAUSAS DE CONSULTA	744.814	92.807,1	100,0	1,1

(*) : TASAS POR 100.000 MUJERES ENTRE 15 Y 49 a. DE EDAD.

(**): ACCIDENTES DE TRANSPORTE TERRESTRE, DEL HOGAR, LABORALES Y OTROS ACCIDENTES, SE EXCLUYEN DEL CONTEO DEL TOTAL DE CAUSAS. SE SUPONEN INCLUIDAS EN HERIDAS, FRACTURAS Y/O LUXACIONES, ESGUINCES Y OTROS TRAUMATISMOS DEL SISTEMA TRAUMATISMOS Y ENVENENAMIENTOS.

Fuente: Epi -15 Dirección de Vigilancia Epidemiológica

MORBILIDAD REGISTRADA POR ENFERMEDADES INFECCIOSAS Y PARASITARIAS.
GUÁRICO 2.011

	No.	TASAS	%	CONC.
ENFERMEDADES INFECCIOSAS Y PARASITARIAS	**66.090**	**45.580,8**	**8,9**	**1,0**
A.- TRANSMISION HIDRICA Y ALIMENTOS	**47.641**	**43.282**	**6,4**	**1,0**
DIARREAS 5a. Y MAS (A08.-,A09) (***)	23.280	3.288,6	3,1	1,0
DIARREAS 1-4a.(A08.-,A09) (**)	11.093	14.729,6	1,5	1,0
DIARREAS <1a. (A08.-,A09) (*)	4.677	24.193,0	0,6	1,0
HELMINTIASIS (B65-B68,B70-B83)	4.239	528,2	0,6	1,1
AMIBIASIS (A06.-)	3.672	457,5	0,5	1,0
GIARDIASIS (A07.1)	595	74,1	0,1	1,2
HEPATITIS AGUDA TIPO A (B15.-)	80	10,0	0,0	1,0
CASOS ASOC. A BROTES DE ENFERM. TRANSM. POR ALIMENTOS	5	0,6	0,0	1,0
ETA Nº DE BROTES	1	0,1	0,0	1,0
COLERA (A00.-)	0	0,0	0,0	0,0
FIEBRE TIFOIDEA (A01.0)	0	0,0	0,0	0,0
B.- TRANSMISION AEREA	**8.217**	1.023,9	1,1	1,0
INFLUENZA (J09-J11) ENF.TIPO INFLUENZA	8.094	1.008,5	1,1	1,0
TUBERCULOSIS (A15-A19)	123	15,3	0,0	1,0
C.- TRANSMISION SEXUAL	**209**	**26,2**	**0,0**	**1,0**
SIFILIS (A51-A53)	77	9,6	0,0	1,1
INFECCION ASINTOMATICA VIH (Z21)	62	7,7	0,0	1,0
ENFERMEDAD VIH/SIDA (B20-B24)	57	7,1	0,0	1,0
INFECCION GONOCOCICA (A54.-)	13	1,6	0,0	1,2
SIFILIS CONGENITA (A50)	1	0,1	0,0	1,0
D.- PREVENIBLES POR VACUNAS	**131**	**16,3**	**0,0**	**1,0**
PAROTIDITIS INFECCIOSA (B26.-)	120	15,0	0,0	1,0
TOSFERINA (A37.-)	5	0,6	0,0	1,0
RUBEOLA (B06.-)	3	0,4	0,0	1,0
SARAMPION (B05.-)	2	0,2	0,0	0,0
TETANOS NEONATAL (A33) (*)	1	0,1	0,0	1,0
POLIOMIELITIS (A80.-)	0	0,0	0,0	0,0
TETANOS OBSTETRICO (A34) (**)	0	0,0	0,0	0,0
OTROS TETANOS (A35)	0	0,0	0,0	0,0
DIFTERIA (A36.-)	0	0,0	0,0	0,0
E.- TRANSMITIDAS POR VECTORES	**2.428**	**302,5**	**0,3**	**1,0**
FIEBRE DENGUE (A90)	2.380	296,6	0,3	1,0
LEISHMANIASIS (B55.-)	20	2,5	0,0	1,0
DENGUE HEMORRAGICO (A91)	15	1,9	0,0	1,0
PALUDISMO A VIVAX (B51.-)	7	0,9	0,0	1,0
ENFERMEDAD DE CHAGAS (B57.-)	5	0,6	0,0	1,0
PALUDISMO A FALCIPARUM (B50.-)	1	0,1	0,0	1,0
PALUDISMO MIXTA (B50.-, B51.-, B52.-)	0	0,0	0,0	0,0
ENCEFALITIS EQUINA VENEZOLANA (A92.2)	0	0,0	0,0	0,0
FIEBRE AMARILLA (A95.-)	0	0,0	0,0	0,0
PALUDISMO A MALARIAE (B52.-)	0	0,0	0,0	0,0
ONCOCERCOSIS (B73)	0	0,0	0,0	0,0
F.- ENFERMEDADES ZOONOTICAS	**8**	**1,0**	**0,0**	**1,0**
LEPTOSPIROSIS (A27.-)	5	0,6	0,0	1,0
CISTICERCOSIS (B69.-)	2	0,2	0,0	1,0
BRUCELOSIS (A23.-)	1	0,1	0,0	1,0
RABIA HUMANA (A82.-)	0	0,0	0,0	0,0
FIEBRE HEMORRAGICA VENEZOLANA (A96,8)	0	0,0	0,0	0,0
G.- OTRAS ENF. TRANSMISIBLES	**7.456**	**929,1**	**1,0**	**1,1**
SINDROME VIRAL (B34.-)	2.575	320,9	0,3	1,0
MICOSIS SUPERFICIAL (B35.-,B36.-)	2.345	292,2	0,3	1,1
VARICELA (B01.-)	1.150	143,3	0,2	1,0
ESCABIOSIS (B86)	1.106	137,8	0,1	1,1
HEPATITIS NO ESPECIF. (B19.-)	123	15,3	0,0	1,0
HEPATITIS AGUDA TIPO B (B16.-)	93	11,6	0,0	1,0
HEPAT. OTRAS AGUD. (B17.-)	50	6,2	0,0	1,0
MENINGITIS BACTERIANA (G00.-)	6	0,7	0,0	1,0
HEPATITIS AGUDA TIPO C (B17.1)	5	0,6	0,0	1,0
MENINGITIS VIRAL (A87.-)	3	0,4	0,0	1,0
MENINGITIS MENINGOCOCICA (A39.0)	0	0,0	0,0	0,0
ENFERMEDAD MENINGOCÓCICA (A39.9)	0	0,0	0,0	0,0
LEPRA (A30.-)	0	0,0	0,0	0,0

Concentración; número de consultas realizadas por cada paciente por la misma causa.

(*) TASAS ESPECIFICAS POR 100.000 NVR.

(**) TASAS ESPECIFICAS POR 100.000 INDIVIDUOS DEL GRUPO CORRESPONDIENTE.

Fuente: Epi -15 Dirección de Vigilancia Epidemiológica

MORBILIDAD REGISTRADA POR ENFERMEDADES DEL SISTEMA RESPIRATORIO.

GUÁRICO 2.011

ENFERMEDADES	No.	TASAS	%	CONC.
AMIGDALITIS AGUDA (J03.-)	53.376	6.650,9	36,3	1,0
RINOFARINGITIS AGUDA ≥5a.(J00) (***)	21.505	3.037,9	14,6	1,0
BRONQUITIS AGUDA (J20.-)	21.079	2.626,5	14,3	1,0
RINOFARINGITIS AGUDA <5a.(J00) (***)	15.505	16.382,6	10,5	1,0
FARINGITIS AGUDA ≥5a. (J02.-) (***)	10.791	1.524,4	7,3	1,0
ASMA < 10 AÑOS (J45.-) (***)	6.386	3.476,0	4,3	1,3
ASMA ≥ 10 AÑOS (J45.-) (***)	5.806	938,2	3,9	1,4
RINITIS ALERGICA (J30.1-J30.4)	3.939	490,8	2,7	1,3
BRONQUIOLITIS AGUDA <2a.(J21.-) (***)	2.625	6.830,6	1,8	1,0
FARINGITIS AGUDA <5a. (J02.-) (***)	2.393	2.528,4	1,6	1,0
NEUMONIAS 5a. Y MAS (J12-J18) (***)	2.373	335,2	1,6	1,0
NEUMONIAS 1-4a. (J12-J18) (***)	925	1.228,2	0,6	1,0
NEUMONIAS <1a. (J12-J18) (*)	379	1.960,5	0,3	1,0
BRONQUITIS CRONICA (J41.-,J42.-,J44.8)	0	0,0	0,0	0,0
TOTAL:	**147.082**	**48.010,4**	**100,0**	**1,1**

Concentración; número de consultas realizadas por cada paciente por la misma causa.

(*) TASAS ESPECIFICAS POR 100.000 NVR.

(**) TASAS ESPECIFICAS POR 100.000 INDIVIDUOS DEL GRUPO CORRESPONDIENTE.

Fuente: Epi -15 Dirección de Vigilancia Epidemiológica

MORBILIDAD REGISTRADA POR ENFERMEDADES DEL SISTEMA DIGESTIVO

GUÁRICO 2.011

ENFERMEDADES	No.	TASAS	%	CONC.
OTRAS ENF. ESOF.,ESTOMAGO E INTESTINO	8.537	1.063,7	42,4	1,1
CARIES DENTAL (K02.-)	4.873	607,2	24,2	1,5
GASTRITIS (K29.-)	3.101	386,4	15,4	1,3
HERNIAS CAVIDAD ABDOMINAL (K40.-,K46.-)	1.048	130,6	5,2	1,1
ESTOMATITIS (K12.0-K12.1)	1.010	125,9	5,0	1,2
GINGIVITIS (K05.0-K05.1)	698	87,0	3,5	1,7
APENDICITIS TODAS FORMAS (K35-K37)	419	52,2	2,1	1,0
COLELITIASIS (K80.-)	379	47,2	1,9	1,1
PANCREATITIS AGUDA (K85.-)	93	11,6	0,5	1,0
TOTAL:	**20.158**	**2.500,2**	**99,5**	**1,2**

Concentración; número de consultas realizadas por cada paciente por la misma causa.

TASAS ESPECIFICAS POR 100.000 HABITANTES.

Fuente: Epi -15 Dirección de Vigilancia Epidemiológica

MORBILIDAD REGISTRADA POR TRAUMATISMOS Y ENVENENAMIENTOS.

GUÁRICO 2.011

ENFERMEDADES	No.	TASAS	%	CONC.
OTROS TRAUMATISMOS	10.738	1.338,0	38,7	1,1
HERIDAS	10.442	1.301,1	37,6	1,1
FRACTURAS	2.319	289,0	8,4	1,1
LUXACIONES Y ESGUINCES	1.671	208,2	6,0	1,1
QUEMADURAS (T20-T32)	1.010	125,9	3,6	1,2
CUERPO EXTRAÑO EN ORIFICIO NATURAL (T15.-T19.-)	981	122,2	3,5	1,1
ENVENEN. POR DROG. Y OTRAS SUST. (T36-T50)	500	62,3	1,8	1,1
INTOXICACION POR PLAGUICIDAS (T60.-)	96	12,0	0,3	1,0
TOTAL:	**27.757**	**3.458,6**	**100,0**	**1,1**

Concentración; número de consultas realizadas por cada paciente por la misma causa.

TASAS ESPECIFICAS POR 100.000 HABITANTES.

Fuente: Epi -15 Dirección de Vigilancia Epidemiológica

CAUSAS EXTERNAS DE MORBILIDAD
GUÁRICO 2.011

ENFERMEDADES	No.	TASAS	%	CONC.
OTROS ACCIDENTES (a**)	2.232	278,1	40,4	1,0
MORDEDURAS SOSPECHOSAS DE RABIA (A82)	1.290	160,7	23,4	1,0
PICADURA DE INSEC. Y OTROS ANIM.(X21-X27,X29)	1.222	152,3	22,1	1,1
ACCID. TRANSPORT. TERRESTRE (V01-V89) (a**)	314	39,1	5,7	1,0
ACCIDENTES DEL HOGAR (a**)	161	20,1	2,9	1,1
ACCIDENTES LABORALES (a**)	150	18,7	2,7	1,1
EFECTOS ADVERSOS DE MEDICAMENTOS (Y40-Y57)	140	17,4	2,5	1,0
EFECTOS ADVERSOS DE VACUNAS (Y58-Y59)	9	1,1	0,2	1,0
EMPOZOÑAMIENTO OFIDICO (X20,W59.-)	0	0,0	0,0	0,0
TOTAL:	**5.518**	**687,6**	**100,0**	**1,0**

Concentración; número de consultas realizadas por cada paciente por la misma causa.
TASAS ESPECIFICAS POR 100.000 HABITANTES.
Fuente: Epi -15 Dirección de Vigilancia Epidemiológica

MORBILIDAD REGISTRADA POR SINTOMAS, SIGNOS Y HALLAZGOS ANORMALES.
GUÁRICO 2.011

ENFERMEDADES	No.	TASAS	%	CONC.
FIEBRE (R50.-)	33.632	4.190,7	54,0	1,0
CEFALEA (R51)	17.717	2.207,6	28,5	1,2
DOLOR ABDOMINAL (R10.4)	10.049	1.252,1	16,1	1,1
CONVULSIONES (R56.-)	524	65,3	0,8	1,1
ABDOMEN AGUDO (R10.0)	307	38,3	0,5	1,2
TOTAL:	**62.229**	**7.754,0**	**100,0**	**1,1**

Concentración; número de consultas realizadas por cada paciente por la misma causa.
TASAS ESPECIFICAS POR 100.000 HABITANTES.
Fuente: Epi -15 Dirección de Vigilancia Epidemiológica

MORBILIDAD REGISTRADA AGRUPADA SEGÚN SINDROME FEBRÍL ERUPTIVO
GUÁRICO 2.011

ENFERMEDADES	No.	TASAS	%	CONC.
FIEBRE DENGUE (A90)	2.380	296,6	67,3	1,0
VARICELA (B01.-)	1.150	143,3	32,5	1,0
RUBEOLA (B06.-)	3	0,4	0,1	1,0
SARAMPION (B05.-)	2	0,2	0,1	0,0
TOTAL:	**3.535**	**440,5**	**100,0**	**0,8**

Concentración; número de consultas realizadas por cada paciente por la misma causa.
TASAS ESPECIFICAS POR 100.000 HABITANTES.
Fuente: Epi -15 Dirección de Vigilancia Epidemiológica

MORBILIDAD REGISTRADA AGRUPADA SEGÚN SINDROME FEBRÍL HEMORRÁGICO.
GUÁRICO 2.011

ENFERMEDADES	No.	TASAS	%	CONC.
DENGUE HEMORRAGICO (A91)	15	1,9	100,0	1,0
FIEBRE HEMORRAGICA VENEZOLANA (A96,8)	0	0,0	0,0	0,0
TOTAL:	**15**	**1,9**	**100,0**	**0,5**

Concentración; número de consultas realizadas por cada paciente por la misma causa.
TASAS ESPECIFICAS POR 100.000 HABITANTES.
Fuente: Epi -15 Dirección de Vigilancia Epidemiológica

MORBILIDAD REGISTRADA AGRUPADA SEGÚN SINDROME FEBRÍL ICTÉRICO.
GUÁRICO 2.011

ENFERMEDADES	No.	TASAS	%	CONC.
HEPATITIS NO ESPECIF. (B19.-)	123	15,3	33,8	1,0
HEPATITIS AGUDA TIPO B (B16.-)	93	11,6	25,5	1,0
HEPATITIS AGUDA TIPO A (B15.-)	80	10,0	22,0	1,0
HEPAT. OTRAS AGUD. (B17.-)	50	6,2	13,7	1,0
PALUDISMO (B50, B51, B52)	8	1,0	2,2	2,0
LEPTOSPIROSIS (A27.-)	5	0,6	1,4	1,0
HEPATITIS AGUDA TIPO C (B17.1, B18,2)	5	0,6	1,4	1,0
FIEBRE AMARILLA (A95.-)	0	0,0	0,0	0,0
TOTAL:	**364**	**45,4**	**100,0**	**1,0**

Concentración; número de consultas realizadas por cada paciente por la misma causa.
TASAS ESPECIFICAS POR 100.000 HABITANTES.
Fuente: Epi -15 Dirección de Vigilancia Epidemiológica

MORBILIDAD REGISTRADA AGRUPADA SEGÚN SINDROME RESPIRATORIO.
GUÁRICO 2.011

ENFERMEDADES	No.	TASAS	%	CONC.
AMIGDALITIS AGUDA (J03.-)	53.376	6.650,9	38,4	1,0
RINOFARINGITIS AGUDA (J00)	37.010	4.611,6	26,6	2,0
BRONQUITIS (J20.-,J41,J42,J44.8)	21.079	2.626,5	15,1	1,0
FARINGITIS AGUDA(J02.-)	13.184	1.642,8	9,5	2,0
INFLUENZA (J10-J11)	8.094	1.008,5	5,8	1,0
NEUMONIAS (J12-J18)	3.677	458,2	2,6	3,0
BRONQUIOLITIS AGUDA <2a.(J21.-) (*)	2.625	6.830,6	1,9	1,0
TUBERCULOSIS (A15-A19)	123	15,3	0,1	1,0
TOSFERINA (A37.-)	5	0,6	0,0	1,0
DIFTERIA (A36.-)	0	0,0	0,0	0,0
TOTAL:	**139.173**	**23.845,1**	**100,0**	**1,3**

Concentración; número de consultas realizadas por cada paciente por la misma causa.
(*) TASAS ESPECIFICAS POR 100.000 HABITANTES MENORES DE 2 AÑOS DE EDAD.
TASAS ESPECIFICAS POR 100.000 HABITANTES.
Fuente: Epi -15 Dirección de Vigilancia Epidemiológica

MORBILIDAD REGISTRADA AGRUPADA SEGÚN SINDROME GASTROINTESTINAL.
GUÁRICO 2.011

ENFERMEDADES	No.	TASAS	%	CONC.
DIARREAS (A08-A09)	39.050	4.865,8	82,1	3,0
HELMINTIASIS (B65-B68,B70-B83)	4.239	528,2	8,9	1,1
AMIBIASIS (A06.-)	3.672	457,5	7,7	1,0
GIARDIASIS (A07.1)	595	74,1	1,3	1,2
COLERA (A00.-)	0	0,0	0,0	0,0
FIEBRE TIFOIDEA (A01.0)	0	0,0	0,0	0,0
TOTAL:	**47.556**	**5.925,7**	**100,0**	**1,0**

Concentración; número de consultas realizadas por cada paciente por la misma causa.
TASAS ESPECIFICAS POR 100.000 HABITANTES.
Fuente: Epi -15 Dirección de Vigilancia Epidemiológica

MORBILIDAD REGISTRADA AGRUPADA SEGÚN SINDROME NEUROLÓGICO.
GUÁRICO 2.011

ENFERMEDADES	No.	TASAS	%	CONC.
MENINGITIS ESPECIFICADAS (A39.0, A87, G00)	9	1,1	75,0	2,0
CISTICERCOSIS (B69.-)	2	0,2	16,7	1,0
TETANOS (A33-A35)	1	0,1	8,3	1,0
PARALISIS FLACIDA <15a. (G82.0) (*)	0	0,0	0,0	0,0
POLIOMIELITIS (A80.-)	0	0,0	0,0	0,0
ENCEFALITIS EQUINA VENEZOLANA (A92.2)	0	0,0	0,0	0,0
RABIA HUMANA (A82.-)	0	0,0	0,0	0,0
TOTAL:	**12**	**1,5**	**100,0**	**0,6**

Concentración; número de consultas realizadas por cada paciente por la misma causa.
(*) TASAS ESPECIFICAS POR 100.000 HABITANTES MENORES DE 15 AÑOS DE EDAD.
TASAS ESPECIFICAS POR 100.000 HABITANTES.
Fuente: Epi -15 Dirección de Vigilancia Epidemiológica

MORBILIDAD AGRUPADA SEGÚN SINDROME FEBRÍL CON LINFOADENOPATIA.
GUÁRICO 2.011

ENFERMEDADES	No.	TASAS	%	CONC.
ENFERMEDAD VIH/SIDA (B20-B24)	57	7,1	69,5	1,0
LEISHMANIASIS (B55.-)	20	2,5	24,4	1,0
ENFERMEDAD DE CHAGAS (B57)	5	0,6	6,1	1,0
ONCOCERCOSIS (B73)	0	0,0	0,0	0,0
TOTAL:	**82**	**10,2**	**100,0**	**0,8**

Concentración; número de consultas realizadas por cada paciente por la misma causa.
TASAS ESPECIFICAS POR 100.000 HABITANTES.
Fuente: Epi -15 Dirección de Vigilancia Epidemiológica

MORBILIDAD REGISTRADA POR ENFERMEDADES, APARATOS Y SISTEMAS.

LARA, 2011

	ENFERMEDADES	NUMERO DE CASOS						
		P	S	X	P + X TOTAL	TASAS	%	CONC. (a**)
	I.- ENFERM. INFECCIOSAS Y PARASITARIAS	114.831	12.523	9.338	124.169	6.501,5	8,6	1,1
	Ia.- TRANSMISION HIDRICA Y ALIMENTOS	95.843	4.924	2.752	98.595	5.162,5	6,8	1,1
1.-	COLERA (A00.-)	6	0	0	6	0,3	0,0	1,0
2.-	AMIBIASIS (A06.-)	3.946	70	0	3.946	206,6	0,3	1,0
3.-	DIARREAS <1a. (A08.-,A09) (*)	11.599	372	0	11.599	31.154,1	0,8	1,0
4.-	DIARREAS 1-4a.(A08.-,A09) (**)	25.176	521	0	25.176	16.946,2	1,7	1,0
5.-	DIARREAS 5a. Y MAS (A08.-,A09) (***)	41.896	688	0	41.896	2.430,1	2,9	1,0
6.-	GIARDIASIS (A07.1)	2.706	586	257	2.963	155,1	0,2	1,2
7.-	HELMINTIASIS (B65-B68,B70-B83)	10.119	2.675	2.495	12.614	660,5	0,9	1,3
8.-	FIEBRE TIFOIDEA (A01.0)	0	0	0	0	0,0	0,0	0,0
9.-	ETA Nº DE BROTES	1	0	0	1	0,1	0,0	1,0
10.-	CASOS ASOC. A BROTES DE ENFERM. TRANSM. POR ALIMENTOS	8	0	0	8	0,4	0,0	1,0
11.-	HEPATITIS AGUDA TIPO A (B15.-)	387	12	0	387	20,3	0,0	1,0
	Ib.- TRANSMISION AEREA	358	596	0	358	18,7	0,0	2,7
12.-	TUBERCULOSIS (A15-A19)	123	585	0	123	6,4	0,0	5,8
13.-	INFLUENZA (J09-J11) ENF.TIPO INFLUENZA	235	11	0	235	12,3	0,0	1,0
	Ic.- TRANSMISION SEXUAL	178	62	1	179	9,4	0,0	1,3
14.-	INFECCION GONOCOCICA (A54.-)	14	11	1	15	0,8	0,0	1,8
15.-	SIFILIS (A51-A53)	23	7	0	23	1,2	0,0	1,3
16.-	SIFILIS CONGENITA (A50)	3	1	0	3	0,2	0,0	1,3
17.-	INFECCION ASINTOMATICA VIH (Z21)	87	11	0	87	4,6	0,0	1,1
18.-	ENFERMEDAD VIH/SIDA (B20-B24)	54	33	0	54	2,8	0,0	1,6
	Id.- PREVENIBLES POR VACUNAS	214	30	2	216	11,3	0,0	1,1
19.-	POLIOMIELITIS (A80.-)	0	0	0	0	0,0	0,0	0,0
20.-	TOSFERINA (A37.-)	89	20	0	89	4,7	0,0	1,2
21.-	PAROTIDITIS INFECCIOSA (B26.-)	106	10	0	106	5,6	0,0	1,1
22.-	TETANOS NEONATAL (A33) (*)	0	0	0	0	0,0	0,0	0,0
23.-	TETANOS OBSTETRICO (A34) (**)	0	0	0	0	0,0	0,0	0,0
24.-	OTROS TETANOS (A35)	1	0	0	1	0,1	0,0	1,0
25.-	DIFTERIA (A36.-)	0	0	0	0	0,0	0,0	0,0
26.-	SARAMPION (B05.-)	0	0	2	2	0,1	0,0	0,0
27.-	RUBEOLA (B06.-)	18	0	0	18	0,9	0,0	1,0
	Ie.- TRANSMITIDAS POR VECTORES	1.407	260	60	1.467	76,8	0,1	1,2
28.-	FIEBRE DENGUE (A90)	1.157	152	3	1.160	60,7	0,1	1,1
29.-	DENGUE HEMORRAGICO (A91)	141	1	1	142	7,4	0,0	1,0
30.-	ENCEFALITIS EQUINA VENEZOLANA (A92.2)	0	0	0	0	0,0	0,0	0,0
31.-	FIEBRE AMARILLA (A95.-)	0	0	0	0	0,0	0,0	0,0
32.-	PALUDISMO A FALCIPARUM (B50.-)	0	0	0	0	0,0	0,0	0,0
33.-	PALUDISMO A VIVAX (B51.-)	0	0	0	0	0,0	0,0	0,0
34.-	PALUDISMO A MALARIAE (B52.-)	0	0	0	0	0,0	0,0	0,0
35.-	PALUDISMO MIXTA (B50.-, B51.-, B52.-)	0	0	0	0	0,0	0,0	0,0
36.-	LEISHMANIASIS (B55.-)	84	95	56	140	7,3	0,0	2,1
37.-	ENFERMEDAD DE CHAGAS (B57.-)	25	12	0	25	1,3	0,0	1,5
38.-	ONCOCERCOSIS (B73)	0	0	0	0	0,0	0,0	0,0
	If.- ENFERMEDADES ZOONOTICAS	188	493	2	190	9,9	0,0	3,6
39.-	RABIA HUMANA (A82.-)	0	0	0	0	0,0	0,0	0,0
40.-	FIEBRE HEMORRAGICA VENEZOLANA (A96,8)	0	0	0	0	0,0	0,0	0,0
41.-	LEPTOSPIROSIS (A27.-)	22	0	0	22	1,2	0,0	1,0
42.-	BRUCELOSIS (A23.-)	0	13	0	0	0,0	0,0	0,0
43.-	CISTICERCOSIS (B69.-)	166	480	2	168	8,8	0,0	3,9

MORBILIDAD REGISTRADA POR ENFERMEDADES, APARATOS Y SISTEMAS.

LARA, 2011

Continuación

	ENFERMEDADES	NUMERO DE CASOS						
		P	S	X	P + X TOTAL	TASAS	%	CONC. (a**)
	Ig.- OTRAS ENF. TRANSMISIBLES	16.643	6.158	6.521	23.164	1.212,9	1,6	1,4
44.-	MENINGITIS VIRAL (A87.-)	51	0	0	51	2,7	0,0	1,0
45.-	MENINGITIS BACTERIANA (G00.-)	12	0	0	12	0,6	0,0	1,0
46.-	MENINGITIS MENINGOCOCICA (A39.0)	0	0	0	0	0,0	0,0	0,0
47.-	ENFERMEDAD MENINGOCÓCICA (A39.9)	1	0	0	1	0,1	0,0	1,0
48.-	VARICELA (B01.-)	2.570	72	0	2.570	134,6	0,2	1,0
49.-	HEPATITIS AGUDA TIPO B (B16.-)	65	1	0	65	3,4	0,0	1,0
50.-	HEPATITIS AGUDA TIPO C (B17.1)	32	0	0	32	1,7	0,0	1,0
51.-	HEPAT. OTRAS AGUD. (B17.-)	145	2	2	147	7,7	0,0	1,0
52.-	HEPATITIS NO ESPECIF. (B19.-)	930	79	0	930	48,7	0,1	1,1
53.-	SINDROME VIRAL (B34.-)	5.992	4.546	4.941	10.933	572,5	0,8	1,8
54.-	ESCABIOSIS (B86)	2.133	313	400	2.533	132,6	0,2	1,1
55.-	MICOSIS SUPERFICIAL (B35.-,B36.-)	4.712	1.125	1.178	5.890	308,4	0,4	1,2
56.-	LEPRA (A30.-)	0	20	0	0	0,0	0,0	0,0
	II. NEOPLASIAS	1.889	1.939	71	1.960	102,6	0,1	2,0
57.-	NEOPLASIAS (C00-D48)	1.889	1.939	71	1.960	102,6	0,1	2,0
	III. ENF.DE LA SANGRE Y ORG. HEMATOPOY.	7.715	2.956	1.918	9.633	504,4	0,7	1,4
58.-	ANEMIAS (D50-D64)	7.715	2.956	1.918	9.633	504,4	0,7	1,4
	IV. ENF. ENDOCRINAS, NUTRIC. Y METABOLICAS	14.378	16.942	7.426	21.804	1.141,7	1,5	2,2
59.-	TRASTORNOS TIROIDEOS (E00-E07)	814	521	230	1.044	54,7	0,1	1,6
60.-	DIABETES MELLITUS < 25 AÑOS (E10.-,E14.-)	730	651	139	869	96,7	0,1	1,9
61.-	DIABETES MELLITUS ≥ 25 AÑOS (E10.-,E14.-)	5.981	9.639	1.186	7.167	708,7	0,5	2,6
62.-	DESNUTRICION LEVE <15a.(E44.1)	1.269	816	856	2.125	388,1	0,1	1,6
63.-	DESNUTRICION MODERADA <15a.(E44.0)	414	251	242	656	119,8	0,0	1,6
64.-	DESNUTRICION GRAVE <15a. (E40-E43,E45)	251	110	92	343	62,6	0,0	1,4
65.-	OBESIDAD (E66.-)	4.919	4.954	4.681	9.600	502,7	0,7	2,0
	V. TRAST.MENTALES Y DEL COMPORTAMIENTO	4.548	6.675	804	5.352	280,2	0,4	2,5
66.-	TRAST.MENTALES Y DEL COMPORT. (F00-F99)	4.548	6.675	804	5.352	280,2	0,4	2,5
	VI. ENF. DEL SISTEMA NERVIOSO	6.614	3.598	731	7.345	384,6	0,5	1,5
67.-	PARALISIS FLACIDA <15a. (G82.0) (***)	5	0	0	5	0,9	0,0	**1,0**
68.-	EPILEPSIA (G40.-,G41.-)	1.220	2.333	160	1.380	72,3	0,1	**2,9**
69.-	MIGRAÑA (G43.-)	5.389	1.265	571	5.960	312,1	0,4	1,2
	VII. ENF.DEL OJO Y SUS ANEXOS	18.265	3.357	1.748	20.013	1.047,9	1,4	1,2
70.-	CONJUNTIVITIS (H10.-)	11.522	1.583	756	12.278	642,9	0,9	1,1
71.-	OTRAS ENF. DEL OJO (H00-H09,H11-H59)	6.743	1.774	992	7.735	405,0	0,5	1,3
	VIII. ENF. DEL OIDO Y APOFISIS MASTOIDES	22.540	2.902	1.447	23.987	1.256,0	1,7	1,1
72.-	OTITIS EXTERNA (H60.-)	6.431	1.106	327	6.758	353,9	0,5	1,2
73.-	OTITIS MEDIA AGUDA, <5a.(H65.0-H65.1,H66.0,H66.9) (***)	5.845	686	448	6.293	3.387,1	0,4	1,1
74.-	OTITIS MEDIA AGUDA, ≥5a.(H65.0-H65.1,H66.0,H66.9) (***)	9.750	997	640	10.390	602,7	0,7	1,1
75.-	OTITIS MEDIA CRONICA (H65.2-H65.9)	514	113	32	546	28,6	0,0	**1,2**
	IX. ENFERM. DEL SISTEMA CIRCULATORIO	31.241	26.235	7.546	38.787	2.030,9	2,7	1,8
76.-	FIEBRE REUMAT. Y ENF.CARD.REUM. CRON.(IOO-IO9)	0	11	4	4	0,2	0,0	0,0
77.-	HIPERTENSION ARTERIAL <15a. (I10) (***)	531	579	191	722	131,9	0,1	2,1
78.-	HIPERTENSION ARTERIAL 15-44a. (I10) (***)	8.340	5.310	1.289	9.629	1.048,6	0,7	1,6
79.-	HIPERTENSION ARTERIAL 45a.Y MAS (I10) (***)	16.772	16.726	3.918	20.690	4.658,9	1,4	2,0
80.-	ENF.ISQUEMICAS DEL CORAZON (I20.-,I22.-,I25.-)	833	607	176	1.009	52,8	0,1	1,7
81.-	INFARTO AGUDO DEL MIOCARDIO < 45a. (I21.-)	4	14	13	17	0,9	0,0	4,5
82.-	INFARTO AGUDO DEL MIOCARDIO 45a. Y MAS (I21.-)	14	6	119	133	7,0	0,0	1,4
83.-	ENF. CEREBROVASCULARES (I60-I69)	1.387	276	116	1.503	78,7	0,1	1,2
84.-	VARICES DE MIEMBROS INFERIORES (I83.-)	3.360	2.706	1.720	5.080	266,0	0,4	1,8

MORBILIDAD REGISTRADA POR ENFERMEDADES, APARATOS Y SISTEMAS.

LARA, 2011

Continuación

	ENFERMEDADES	NUMERO DE CASOS						
		P	S	X	P + X TOTAL	TASAS	%	CONC. (a**)
	X. ENFERM. DEL SISTEMA RESPIRATORIO	294.799	20.003	2.872	297.671	15.586,1	20,6	1,1
85.-	RINOFARINGITIS AGUDA <5a.(J00) (***)	31.919	634	0	31.919	17.179,7	2,2	1,0
86.-	RINOFARINGITIS AGUDA ≥5a.(J00) (***)	45.443	457	0	45.443	2.635,8	3,1	1,0
87.-	FARINGITIS AGUDA <5a. (J02.-) (***)	6.414	166	0	6.414	3.452,2	0,4	1,0
88.-	FARINGITIS AGUDA ≥5a. (J02.-) (***)	28.210	427	0	28.210	1.636,3	2,0	1,0
89.-	AMIGDALITIS AGUDA (J03.-)	79.443	984	0	79.443	4.159,7	5,5	1,0
90.-	NEUMONIAS <1a. (J12-J18) (*)	932	69	0	932	2.503,3	0,1	1,1
91.-	NEUMONIAS 1-4a. (J12-J18) (***)	1.678	112	0	1.678	1.129,5	0,1	1,1
92.-	NEUMONIAS 5a. Y MAS (J12-J18) (***)	3.557	113	0	3.557	206,3	0,2	1,0
93.-	BRONQUIOLITIS AGUDA <2a.(J21.-) (***)	2.063	89	0	2.063	2.771,5	0,1	1,0
94.-	BRONQUITIS AGUDA (J20.-)	34.666	750	0	34.666	1.815,1	2,4	1,0
95.-	BRONQUITIS CRONICA (J41.-,J42.-,J44.8)	417	73	13	430	22,5	0,0	1,2
96.-	ASMA < 10 AÑOS (J45.-) (***)	24.396	7.543	1.025	25.421	6.887,1	1,8	1,3
97.-	ASMA ≥ 10 AÑOS (J45.-) (***)	21.460	5.544	664	22.124	1.435,9	1,5	1,3
98.-	RINITIS ALERGICA (J30.1-J30.4)	14.201	3.042	1.170	15.371	804,8	1,1	1,2
	XI. ENFERMEDADES DEL SISTEMA DIGESTIVO	47.199	9.848	7.488	54.687	2.863,4	3,8	1,2
99.-	CARIES DENTAL (K02.-)	9.916	2.969	3.795	13.711	717,9	1,0	1,3
100.-	GINGIVITIS (K05.0-K05.1)	1.246	254	237	1.483	77,7	0,1	1,2
101.-	ESTOMATITIS (K12.0-K12.1)	2.402	345	185	2.587	135,5	0,2	1,1
102.-	GASTRITIS (K29.-)	8.907	1.663	955	9.862	516,4	0,7	1,2
103.-	APENDICITIS TODAS FORMAS (K35-K37)	1.101	59	64	1.165	61,0	0,1	1,1
104.-	HERNIAS CAVIDAD ABDOMINAL (K40.-,K46.-)	3.478	1.518	663	4.141	216,8	0,3	1,4
105.-	COLELITIASIS (K80.-)	1.581	599	178	1.759	92,1	0,1	1,4
106.-	PANCREATITIS AGUDA (K85.-)	432	17	4	436	22,8	0,0	1,0
107.-	OTRAS ENF. ESOF.,ESTOMAGO E INTESTINO	18.136	2.424	1.407	19.543	1.023,3	1,4	1,1
	XII. ENF.DE LA PIEL Y TEJ. SUBCUTANEO	39.946	5.560	2.613	42.559	2.228,4	2,9	1,1
108.-	ABSCESOS (L02.-)	8.687	953	485	9.172	480,2	0,6	1,1
109.-	CELULITIS (L03.-)	5.719	591	241	5.960	312,1	0,4	1,1
110.-	DERMATITIS (L20.-,L30.-)	12.235	2.617	1.204	13.439	703,7	0,9	1,2
111.-	PIODERMITIS (L08.0)	3.778	537	373	4.151	217,3	0,3	1,1
112.-	URTICARIA (L50.-)	9.527	862	310	9.837	515,1	0,7	1,1
	XIII. ENF.SIST.OSTEOMUSC. Y TEJ. CONJUNTIVO	31.485	6.271	2.216	33.701	1.764,6	2,3	1,2
113.-	ARTRITIS (M00-M14)	3.025	2.010	305	3.330	174,4	0,2	1,7
114.-	MIALGIAS (M79.1)	16.322	1.922	957	17.279	904,7	1,2	1,1
115.-	NEURALGIAS (M79.2)	9.548	1.665	763	10.311	539,9	0,7	1,2
116.-	BURSITIS (M70.-,M71.-,M75.-M77.-)	2.590	674	191	2.781	145,6	0,2	1,3
	XIV. ENF.DEL SISTEMA GENITO-URINARIO	45.344	8.045	4.838	50.182	2.627,5	3,5	1,2
117.-	INFECCION URINARIA (N39.0)	21.416	3.351	1.938	23.354	1.222,8	1,6	1,2
118.-	URETRITIS NO GONOCÓCCICA (N34.1)	52	30	6	58	3,0	0,0	1,6
119.-	LEUCORREA NO ESPECIFICADA (N89.8) (**)	6.858	1.687	1.439	8.297	434,4	0,6	1,2
120.-	HEMORR. GENITAL NO ESPEC. HEMBRAS (N93.9) (**)	1.440	222	96	1.536	80,4	0,1	1,2
121.-	COLICO NEFRITICO (N23)	11.034	1.146	687	11.721	613,7	0,8	1,1
122.-	DISMENORREA NO ESPECIFICADA (N94.6) (**)	1.575	429	122	1.697	88,9	0,1	1,3
123.-	SALPINGITIS Y OOFORITIS (N70.-) (**)	377	269	53	430	22,5	0,0	1,7
124.-	ENFERM. INFLAMATORIAS DEL UTERO (N71.-,N72) (**)	2.592	911	497	3.089	161,7	0,2	1,4
	XV. EMBARAZO, PARTO Y PUERPERIO (**)	25.418	3.074	1.639	27.057	4.781,1	1,9	1,1
125.-	HEMORR.3er.TRIM.EMBARAZO (O20.-,O44.-O46.-) (**)	398	289	50	448	79,2	0,0	1,7
126.-	PRE-ECLAMPSIA (O13,O14.-) (**)	229	55	56	285	50,4	0,0	1,2
127.-	ECLAMPSIA (O15.-) (**)	37	4	0	37	6,5	0,0	1,1
128.-	INTENTO FALLIDO DE ABORTO (O07.-) (**)	712	21	65	777	137,3	0,1	1,0
129.-	ABORTO (O00.-O06,O08.-) (**)	3.142	46	190	3.332	588,8	0,2	1,0
130.-	TRASTORNOS MAMARIOS DEL PUERPERIO (O91.-O92.-)(**)	2.567	326	96	2.663	470,6	0,2	1,1
131.-	OTRAS COMPLIC.DEL EMB.PART. Y PUERPERIO (**)	18.333	2.333	1.182	19.515	3.448,4	1,4	1,1

MORBILIDAD REGISTRADA POR ENFERMEDADES, APARATOS Y SISTEMAS.

LARA, 2011

Continuación

	ENFERMEDADES	NUMERO DE CASOS						
		P	S	X	P + X TOTAL	TASAS	%	CONC. (a**)
	XVIII. SINT.SIG. Y HALLAZGOS ANORMALES	160.640	9.419	6.199	166.839	8.735,7	11,6	1,1
132.-	CEFALEA (R51)	38.656	4.917	2.447	41.103	2.152,2	2,8	1,1
133.-	FIEBRE (R50.-)	85.374	895	1.362	86.736	4.541,5	6,0	1,0
134.-	CONVULSIONES (R56.-)	2.645	501	165	2.810	147,1	0,2	1,2
135.-	ABDOMEN AGUDO (R10.0)	1.487	322	142	1.629	85,3	0,1	1,2
136.-	DOLOR ABDOMINAL (R10.4)	32.478	2.784	2.083	34.561	1.809,6	2,4	1,1
	XIX. TRAUMATISMOS Y ENVENENAMIENTOS	74.296	6.420	2.807	77.103	4.037,1	5,3	1,1
137.-	QUEMADURAS (T20-T32)	2.989	327	97	3.086	161,6	0,2	1,1
138.-	ENVENEN. POR DROG. Y OTRAS SUST. (T36-T50)	817	20	22	839	43,9	0,1	1,0
139.-	HERIDAS	21.663	1.636	687	22.350	1.170,3	1,5	1,1
140.-	FRACTURAS	5.259	678	257	5.516	288,8	0,4	1,1
141.-	LUXACIONES Y ESGUINCES	3.896	468	118	4.014	210,2	0,3	1,1
142.-	INTOXICACION POR PLAGUICIDAS (T60.-)	97	0	0	97	5,1	0,0	1,0
143.-	CUERPO EXTRAÑO EN ORIFICIO NATURAL (T15.-T19.-)	4.566	1.413	98	4.664	244,2	0,3	1,3
144.-	OTROS TRAUMATISMOS	35.009	1.878	1.528	36.537	1.913,1	2,5	1,1
	XX. CAUSAS EXTERNAS DE MORBILIDAD Y MORT.	25.780	726	489	26.269	1.375,5	1,8	1,0
145	ACCID. TRANSPORT. TERRESTRE (V01-V89) (a**)	1.085	41	42	1.127	59,0	0,1	1,0
146.-	PICADURA DE INSEC. Y OTROS ANIM.(X21-X27,X29)	4.925	410	258	5.183	271,4	0,4	1,1
147.-	EMPOZOÑAMIENTO OFIDICO (X20,W59.-)	18	2	7	25	1,3	0,0	1,1
148.-	MORDEDURAS SOSPECHOSAS DE RABIA (A82)	5.734	90	0	5.734	300,2	0,4	1,0
149.-	OTROS ACCIDENTES (a**)	8.420	110	121	8.541	447,2	0,6	1,0
150.-	ACCIDENTES DEL HOGAR (a**)	4.708	54	52	4.760	249,2	0,3	1,0
151.-	ACCIDENTES LABORALES (a**)	642	19	9	651	34,1	0,0	1,0
152.-	EFECTOS ADVERSOS DE MEDICAMENTOS (Y40-Y57)	207	0	0	207	10,8	0,0	1,0
153.-	EFECTOS ADVERSOS DE VACUNAS (Y58-Y59)	41	0	0	41	2,1	0,0	1,0
	VIOLENCIA FAMILIAR :	1.010	108	86	1.096	57,4	0,1	1,1
A.-	**VIOLENCIA FISICA:**	712	8	21	733	38,4	0,1	1,0
154.-	NIÑO	51	0	1	52	27,5	0,0	1,0
155.-	NIÑA	17	0	1	18	20,1	0,0	1,0
156.-	ADOLESCENTE HOMBRE	61	0	3	64	35,2	0,0	1,0
157.-	ADOLESCENTE MUJER	121	1	4	125	72,4	0,0	1,0
158.-	ADULTO	139	1	2	141	177,7	0,0	1,0
159.-	ADULTA	297	6	8	305	59,6	0,0	1,0
160.-	ADULTO MAYOR	13	0	1	14	17,6	0,0	1,0
161.-	ADULTA MAYOR	13	0	1	14	15,5	0,0	1,0
B.-	**VIOLENCIA PSICOLOGICA:**	126	10	13	139	7,3	0,0	1,1
162.-	NIÑO	17	0	1	18	9,5	0,0	1,0
163.-	NIÑA	10	1	1	11	12,3	0,0	1,1
164.-	ADOLESCENTE HOMBRE	15	5	4	19	10,5	0,0	1,3
165.-	ADOLESCENTE MUJER	28	2	4	32	18,5	0,0	1,1
166.-	ADULTO	19	2	1	20	25,2	0,0	1,1
167.-	ADULTA	27	0	1	28	5,5	0,0	1,0
168.-	ADULTO MAYOR	5	0	0	5	6,3	0,0	1,0
169.-	ADULTA MAYOR	5	0	1	6	6,7	0,0	1,0
C.-	**VIOLENCIA SEXUAL:**	172	90	52	224	11,7	0,0	1,5
170.-	NIÑO	13	0	0	13	6,9	0,0	1,0
171.-	NIÑA	23	0	1	24	26,8	0,0	1,0
172.-	ADOLESCENTE HOMBRE	7	0	0	7	3,9	0,0	1,0
173.-	ADOLESCENTE MUJER	31	0	5	36	20,8	0,0	1,0
174.-	ADULTO	1	0	0	1	1,3	0,0	1,0
175.-	ADULTA	96	90	46	142	27,7	0,0	1,9
176.-	ADULTO MAYOR	1	0	0	1	1,3	0,0	1,0
177.-	ADULTA MAYOR	0	0	0	0	0,0	0,0	0,0
	OTRAS CAUSAS DE CONSULTA	257.165	71.178	15.165	272.330	14.259,3	18,9	1,3
178.-	OTRAS CAUSAS DE CONSULTA	257.165	71.178	15.165	272.330	14.259,3	18,9	1,3
	OTROS EVENTOS DE NOTIFICACIÓN	155.154	153	184	155338	8.133,5	10,8	1,0
179.-	INFECCIÓN POR VIRUS PAPILOMA HUMANO (B97.7)	15	7	2	17	0,9	0,0	1,5
180.-	VIRUELA (B03)	0	0	0	0	0,0	0,0	0,0
181.-	SINDROME DE RUBEOLA CONGÉNITA (P35.0)	0	0	0	0	0,0	0,0	0,0
182.-	CHAGAS AGUDO (B57.1) (a*)	0	0	0	0	0,0	0,0	0,0
183.-	FIEBRE DEL OESTE DEL NILO (A92.3)	0	0	0	0	0,0	0,0	0,0
184.-	PESTE (A20.-)	0	0	0	0	0,0	0,0	0,0
185.-	HANTAVIROSIS SCPH (B33.4)	0	0	0	0	0,0	0,0	0,0
186.-	MONONUCLEOSIS INFECCIOSA (B27.-)	16	0	1	17	0,9	0,0	1,0
187.-	SINUSITIS AGUDA (J01.-)	12.075	20	0	12.075	632,2	0,8	1,0
188.-	LARINGITIS Y TRAQUEITIS AGUDA (J04.-)	4.180	65	0	4.180	218,9	0,3	1,0
189.-	LARINGITIS OBSTRUCTIVA Y EPIGLOTITIS (J05.-)	168	0	0	168	8,8	0,0	1,0
190.-	IRA VIAS RESP. SUP. Y SITIOS MULTIPLES NO ESPECIF.(J06.-)	114.613	33	0	114.613	6.001,2	7,9	1,0
191.-	IRA NO ESPECIF.VIAS RESP.INFERIORES (J22)	17.603	28	113	17.716	927,6	1,2	1,0
192.-	INFECCION RESPIRATORIA AGUDA GRAVE (J22)	3.101	0	68	3.169	165,9	0,2	1,0
193.-	SINDROME RESPIRATORIO AGUDO SEVERO SARS (U04.9)	0	0	0	0	0,0	0,0	0,0
194.-	ACULIADURA DE ALACRÁN (X22)	1	0	0	1	0,1	0,0	1,0
195.-	RUMOR DE EPIZOOTIAS	0	0	0	0	0,0	0,0	0,0
196.-	PACIENTES HOSPITALIZADOS O REFERIDOS PARA HOSPITALIZACIÓN	3382	0	0	3382	177,1	0,2	1,0
	TOTAL CAUSAS DE CONSULTA	1.365.402	217.708	77.401	1.442.803	75.545,5	100,0	1,2

(a*): CHAGAS AGUDO SE INCLUYE EN ENFERMEDAD DE CHAGAS.

(a): ACCIDENTES DE TRANSPORTE TERRESTRE, DEL HOGAR, LABORALES Y OTROS ACCIDENTES, SE EXCLUYEN DEL CONTEO DEL TOTAL DE CAUSAS. SE SUPONEN INCLUIDAS EN HERIDAS, FRACTURAS Y/O LUXACIONES, ESGUINCES Y OTROS TRAUMATISMOS.**

Para calcular las tasas:

(*) : TASAS POR 100.000 N.V.R.

(**) : TASAS ESPECIFICAS POR 100.000 MUJERES ENTRE 15 Y 49 AÑOS DE EDAD.

(***) : TASAS ESPECIFICAS POR 100.000 HABS. DEL CORRESPONDIENTE GRUPO DE EDAD.

Fuente: Epi -15 Dirección de Vigilancia Epidemiológica

MORBILIDAD REGISTRADA RED AMBULATORIA. INFORME EPI-15, CONSOLIDADO DEL AÑO 2011

LARA

ORDEN	ENFERMEDADES	Nº	Tasa	%	CONC. (a**)
1	IRA VIAS RESP. SUP. Y SITIOS MULTIPLES NO ESPECIF.(J06.-)	114.613	6.001,2	7,9	1,0
2	FIEBRE (R50.-)	86.736	4.541,5	6,0	1,0
3	AMIGDALITIS AGUDA (J03.-)	79.443	4.159,7	5,5	1,0
4	DIARREAS (A08-A09)	78.671	4.119,2	5,5	3,1
	DIARREAS <1a. (A08.-,A09) (*)	11.599	31.154,1	0,8	1,0
	DIARREAS 1-4a.(A08.-,A09) (**)	25.176	16.946,2	1,7	1,0
	DIARREAS 5a. Y MAS (A08.-,A09) (***)	41.896	2.430,1	2,9	1,0
5	RINOFARINGITIS AGUDA (J00)	77.362	4.050,7	5,4	2,0
	RINOFARINGITIS AGUDA <5a.(J00) (***)	31.919	17.179,7	2,2	1,0
	RINOFARINGITIS AGUDA ≥5a.(J00) (***)	45.443	2.635,8	3,1	1,0
6	ASMA (J45)	47.545	2.489,5	3,3	2,6
	ASMA < 10 AÑOS (J45.-) (***)	25.421	6.887,1	1,8	1,3
	ASMA ≥ 10 AÑOS (J45.-) (***)	22.124	1.435,9	1,5	1,3
7	CEFALEA (R51)	41.103	2.152,2	2,8	1,1
8	OTROS TRAUMATISMOS	36.537	1.913,1	2,5	1,1
9	BRONQUITIS (J20.-,J41,J42,J44.8)	35.096	1.837,6	2,4	2,2
	BRONQUITIS AGUDA (J20.-)	34.666	1.815,1	2,4	1,0
	BRONQUITIS CRONICA (J41.-,J42.-,J44.8)	430	22,5	0,0	1,2
10	FARINGITIS AGUDA (J02)	34.624	1.812,9	2,4	2,0
	FARINGITIS AGUDA <5a. (J02.-) (***)	6.414	3.452,2	0,4	1,0
	FARINGITIS AGUDA ≥5a. (J02.-) (***)	28.210	1.636,3	2,0	1,0
11	DOLOR ABDOMINAL (R10.4)	34.561	1.809,6	2,4	1,1
12	HIPERTENSION ARTERIAL (I10)	31.041	1.625,3	2,2	5,7
	HIPERTENSION ARTERIAL <15a. (I10) (***)	722	131,9	0,1	2,1
	HIPERTENSION ARTERIAL 15-44a. (I10) (***)	9.629	1.048,6	0,7	1,6
	HIPERTENSION ARTERIAL 45a.Y MAS (I10) (***)	20.690	4.658,9	1,4	2,0
13	OTITIS (H60.-,H65.0-H65.1,H66.-,H65.2-H65.9)	23.987	1.256,0	1,7	4,6
	OTITIS EXTERNA (H60.-)	6.758	353,9	0,5	1,2
	OTITIS MEDIA AGUDA, <5a.(H65.0-H65.1,H66.0,H66.9) (***)	6.293	3.387,1	0,4	1,1
	OTITIS MEDIA AGUDA, ≥5a.(H65.0-H65.1,H66.0,H66.9) (***)	10.390	602,7	0,7	1,1
	OTITIS MEDIA CRONICA (H65.2-H65.9)	546	28,6	0,0	1,2
14	INFECCION URINARIA (N39.0)	23.354	1.222,8	1,6	1,2
15	HERIDAS	22.350	1.170,3	1,5	1,1
16	OTRAS ENF. ESOF.,ESTOMAGO E INTESTINO	19.543	1.023,3	1,4	1,1
17	OTRAS COMPLIC.DEL EMB.PART. Y PUERPERIO (**)	19.515	3.448,4	1,4	1,1
18	IRA NO ESPECIF.VIAS RESP.INFERIORES (J22)	17.716	927,6	1,2	1,0
19	MIALGIAS (M79.1)	17.279	904,7	1,2	1,1
20	RINITIS ALERGICA (J30.1-J30.4)	15.371	804,8	1,1	1,2
21	CARIES DENTAL (K02.-)	13.711	717,9	1,0	1,3
22	DERMATITIS (L20.-,L30.-)	13.439	703,7	0,9	1,2
23	HELMINTIASIS (B65-B68,B70-B83)	12.614	660,5	0,9	1,3
24	CONJUNTIVITIS (H10.-)	12.278	642,9	0,9	1,1
25	SINUSITIS AGUDA (J01.-)	12.075	632,2	0,8	1,0
	PRIMERAS 25 CAUSAS DE CONSULTA	920.564	48.201,0	63,8	
	OTRAS CAUSAS DE CONSULTA	522.239	27.344,6	36,2	
	TOTAL CAUSAS DE CONSULTA	1.442.803	75.545,5	100,0	1,2

(a) : Concentración; número de consultas realizadas por paciente por la misma causa.**

(b): ACCIDENTES DE TRANSPORTE TERRESTRE, DEL HOGAR, LABORALES Y OTROS ACCIDENTES, SE EXCLUYEN DEL CONTEO DEL TOTAL DE CAUSAS. SE SUPONEN INCLUIDAS EN HERIDAS, FRACTURAS Y/O LUXACIONES, ESGUINCES Y OTROS TRAUMATISMOS.**

(*) : TASAS POR 100.000 N.V.R.

(**) : TASAS ESPECIFICAS POR 100.000 MUJERES ENTRE 15 Y 49 AÑOS DE EDAD.

(***) : TASAS ESPECIFICAS POR 100.000 HABS. DEL CORRESPONDIENTE GRUPO DE EDAD.

NOTA: LA TASA GENERAL DE MORBILIDAD REGISTRADA (TOTAL CAUSAS) ES POR 1.000 HABITANTES.

Fuente: Epi -15 Dirección de Vigilancia Epidemiológica

MORBILIDAD REGISTRADA POR SISTEMAS Y APARATOS.
LARA 2011

ORDEN	APARATOS Y SISTEMAS	No.	TASAS	%	CONC.
1	ENFERM. DEL SISTEMA RESPIRATORIO	297.671	15.586,1	20,6	1,1
2	ENFERM. INFECCIOSAS Y PARASITARIAS	124.169	6.501,5	8,6	1,1
	TRANSMISION HIDRICA Y ALIMENTOS	98.595	5.162,5	6,8	1,1
	OTRAS ENF. TRANSMISIBLES	23.164	1.212,9	1,6	1,4
	TRANSMITIDAS POR VECTORES	1.467	76,8	0,1	1,2
	TRANSMISION AEREA	358	18,7	0,0	2,7
	PREVENIBLES POR VACUNAS	216	11,3	0,0	1,1
	ENFERMEDADES ZOONOTICAS	190	9,9	0,0	3,6
	TRANSMISION SEXUAL	179	9,4	0,0	1,3
3	TRAUMATISMOS Y ENVENENAMIENTOS	77.103	4.037,1	5,3	1,1
4	ENFERMEDADES DEL SISTEMA DIGESTIVO	54.687	2.863,4	3,8	1,2
5	ENF.DEL SISTEMA GENITO-URINARIO	50.182	2.627,5	3,5	1,2
6	ENF.DE LA PIEL Y TEJ. SUBCUTANEO	42.559	2.228,4	2,9	1,1
7	ENFERM. DEL SISTEMA CIRCULATORIO	38.787	2.030,9	2,7	1,8
8	ENF.SIST.OSTEOMUSC. Y TEJ. CONJUNTIVO	33.701	1.764,6	2,3	1,2
9	EMBARAZO, PARTO Y PUERPERIO(*)	27.057	4.781,1	1,9	1,1
10	ENF. DEL OIDO Y APOFISIS MASTOIDES	23.987	1.256,0	1,7	1,1
11	ENF. ENDOCRINAS, NUTRIC. Y METABOLICAS	21.804	1.141,7	1,5	2,2
12	ENF.DEL OJO Y SUS ANEXOS	20.013	1.047,9	1,4	1,2
13	ENF.DE LA SANGRE Y ORG. HEMATOPOY.	9.633	504,4	0,7	1,4
14	ENF. DEL SISTEMA NERVIOSO	7.345	384,6	0,5	1,5
15	TRAST.MENTALES Y DEL COMPORTAMIENTO	5.352	280,2	0,4	2,5
16	NEOPLASIAS	1.960	102,6	0,1	2,0
	CAUSAS EXTERNAS DE TRAUM. Y ENVENEN.(**)	77.103	4.037,1	5,3	1,1
	SUB-TOTAL APARATOS Y SISTEMAS	836.010	43.773,7	57,9	
	SUB-TOTAL SINT.SIG. Y HALLAZG. ANORMALES	166.839	8.735,7	11,6	1,1
	SUB-TOTAL OTRAS CAUSAS DE CONSULTA	439.954	23.036,1	30,5	
	TOTAL CAUSAS DE CONSULTA	1.442.803	75.545,5	100,0	1,2

(*) : TASAS POR 100.000 MUJERES ENTRE 15 Y 49 a. DE EDAD.

(**): ACCIDENTES DE TRANSPORTE TERRESTRE, DEL HOGAR, LABORALES Y OTROS ACCIDENTES, SE EXCLUYEN DEL CONTEO DEL TOTAL DE CAUSAS. SE SUPONEN INCLUIDAS EN HERIDAS, FRACTURAS Y/O LUXACIONES, ESGUINCES Y OTROS TRAUMATISMOS DEL SISTEMA TRAUMATISMOS Y ENVENENAMIENTOS.

Fuente: Epi -15 Dirección de Vigilancia Epidemiológica

MORBILIDAD REGISTRADA POR ENFERMEDADES INFECCIOSAS Y PARASITARIAS.
LARA 2.011

	No.	TASAS	%	CONC.
ENFERMEDADES INFECCIOSAS Y PARASITARIAS	**124.169**	**52.913,0**	**8,6**	**1,1**
A.- TRANSMISION HIDRICA Y ALIMENTOS	**98.595**	**51.574**	**6,8**	**1,1**
DIARREAS 5a. Y MAS (A08.-,A09) (***)	41.896	2.430,1	2,9	1,0
DIARREAS 1-4a.(A08.-,A09) (**)	25.176	16.946,2	1,7	1,0
HELMINTIASIS (B65-B68,B70-B83)	12.614	660,5	0,9	1,3
DIARREAS <1a. (A08.-,A09) (*)	11.599	31.154,1	0,8	1,0
AMIBIASIS (A06.-)	3.946	206,6	0,3	1,0
GIARDIASIS (A07.1)	2.963	155,1	0,2	1,2
HEPATITIS AGUDA TIPO A (B15.-)	387	20,3	0,0	1,0
CASOS ASOC. A BROTES DE ENFERM. TRANSM. POR ALIMENTOS	8	0,4	0,0	1,0
COLERA (A00.-)	6	0,3	0,0	1,0
ETA Nº DE BROTES	1	0,1	0,0	1,0
FIEBRE TIFOIDEA (A01.0)	0	0,0	0,0	0,0
B.- TRANSMISION AEREA	**358**	18,7	0,0	2,7
INFLUENZA (J09-J11) ENF.TIPO INFLUENZA	235	12,3	0,0	1,0
TUBERCULOSIS (A15-A19)	123	6,4	0,0	5,8
C.- TRANSMISION SEXUAL	**179**	**9,5**	**0,0**	**1,3**
INFECCION ASINTOMATICA VIH (Z21)	87	4,6	0,0	1,1
ENFERMEDAD VIH/SIDA (B20-B24)	54	2,8	0,0	1,6
SIFILIS (A51-A53)	23	1,2	0,0	1,3
INFECCION GONOCOCICA (A54.-)	15	0,8	0,0	1,8
SIFILIS CONGENITA (A50)	3	0,2	0,0	1,3
D.- PREVENIBLES POR VACUNAS	**216**	**11,3**	**0,0**	**1,1**
PAROTIDITIS INFECCIOSA (B26.-)	106	5,6	0,0	1,1
TOSFERINA (A37.-)	89	4,7	0,0	1,2
RUBEOLA (B06.-)	18	0,9	0,0	1,0
SARAMPION (B05.-)	2	0,1	0,0	0,0
OTROS TETANOS (A35)	1	0,1	0,0	1,0
POLIOMIELITIS (A80.-)	0	0,0	0,0	0,0
TETANOS NEONATAL (A33) (*)	0	0,0	0,0	0,0
TETANOS OBSTETRICO (A34) (**)	0	0,0	0,0	0,0
DIFTERIA (A36.-)	0	0,0	0,0	0,0
E.- TRANSMITIDAS POR VECTORES	**1.467**	**76,8**	**0,1**	**1,2**
FIEBRE DENGUE (A90)	1.160	60,7	0,1	1,1
DENGUE HEMORRAGICO (A91)	142	7,4	0,0	1,0
LEISHMANIASIS (B55.-)	140	7,3	0,0	2,1
ENFERMEDAD DE CHAGAS (B57.-)	25	1,3	0,0	1,5
PALUDISMO A VIVAX (B51.-)	0	0,0	0,0	0,0
PALUDISMO A FALCIPARUM (B50.-)	0	0,0	0,0	0,0
PALUDISMO MIXTA (B50.-, B51.-, B52.-)	0	0,0	0,0	0,0
ENCEFALITIS EQUINA VENEZOLANA (A92.2)	0	0,0	0,0	0,0
FIEBRE AMARILLA (A95.-)	0	0,0	0,0	0,0
PALUDISMO A MALARIAE (B52.-)	0	0,0	0,0	0,0
ONCOCERCOSIS (B73)	0	0,0	0,0	0,0
F.- ENFERMEDADES ZOONOTICAS	**190**	**9,9**	**0,0**	**3,6**
CISTICERCOSIS (B69.-)	168	8,8	0,0	3,9
LEPTOSPIROSIS (A27.-)	22	1,2	0,0	1,0
RABIA HUMANA (A82.-)	0	0,0	0,0	0,0
FIEBRE HEMORRAGICA VENEZOLANA (A96,8)	0	0,0	0,0	0,0
BRUCELOSIS (A23.-)	0	0,0	0,0	0,0
G.- OTRAS ENF. TRANSMISIBLES	**23.164**	**1.212,9**	**1,6**	**1,4**
SINDROME VIRAL (B34.-)	10.933	572,5	0,8	1,8
MICOSIS SUPERFICIAL (B35.-,B36.-)	5.890	308,4	0,4	1,2
VARICELA (B01.-)	2.570	134,6	0,2	1,0
ESCABIOSIS (B86)	2.533	132,6	0,2	1,1
HEPATITIS NO ESPECIF. (B19.-)	930	48,7	0,1	1,1
HEPAT. OTRAS AGUD. (B17.-)	147	7,7	0,0	1,0
HEPATITIS AGUDA TIPO B (B16.-)	65	3,4	0,0	1,0
MENINGITIS VIRAL (A87.-)	51	2,7	0,0	1,0
HEPATITIS AGUDA TIPO C (B17.1)	32	1,7	0,0	1,0
MENINGITIS BACTERIANA (G00.-)	12	0,6	0,0	1,0
ENFERMEDAD MENINGOCÓCICA (A39.9)	1	0,1	0,0	1,0
MENINGITIS MENINGOCOCICA (A39.0)	0	0,0	0,0	0,0
LEPRA (A30.-)	0	0,0	0,0	0,0

Concentración; número de consultas realizadas por cada paciente por la misma causa.

(*) TASAS ESPECIFICAS POR 100.000 NVR.

(**) TASAS ESPECIFICAS POR 100.000 INDIVIDUOS DEL GRUPO CORRESPONDIENTE.

Fuente: Epi -15 Dirección de Vigilancia Epidemiológica

MORBILIDAD REGISTRADA POR ENFERMEDADES DEL SISTEMA RESPIRATORIO.

LARA 2.011

ENFERMEDADES	No.	TASAS	%	CONC.
AMIGDALITIS AGUDA (J03.-)	79.443	4.159,7	26,7	1,0
RINOFARINGITIS AGUDA ≥5a.(J00) (***)	45.443	2.635,8	15,3	1,0
BRONQUITIS AGUDA (J20.-)	34.666	1.815,1	11,6	1,0
RINOFARINGITIS AGUDA <5a.(J00) (***)	31.919	17.179,7	10,7	1,0
FARINGITIS AGUDA ≥5a. (J02.-) (***)	28.210	1.636,3	9,5	1,0
ASMA < 10 AÑOS (J45.-) (***)	25.421	6.887,1	8,5	1,3
ASMA ≥ 10 AÑOS (J45.-) (***)	22.124	1.435,9	7,4	1,3
RINITIS ALERGICA (J30.1-J30.4)	15.371	804,8	5,2	1,2
FARINGITIS AGUDA <5a. (J02.-) (***)	6.414	3.452,2	2,2	1,0
NEUMONIAS 5a. Y MAS (J12-J18) (***)	3.557	206,3	1,2	1,0
BRONQUIOLITIS AGUDA <2a.(J21.-) (***)	2.063	2.771,5	0,7	1,0
NEUMONIAS 1-4a. (J12-J18) (***)	1.678	1.129,5	0,6	1,1
NEUMONIAS <1a. (J12-J18) (*)	932	2.503,3	0,3	1,1
BRONQUITIS CRONICA (J41.-,J42.-,J44.8)	430	22,5	0,1	1,2
TOTAL:	**297.671**	**46.639,7**	**100,0**	**1,1**

Concentración; número de consultas realizadas por cada paciente por la misma causa.

(*) TASAS ESPECIFICAS POR 100.000 NVR.

(**) TASAS ESPECIFICAS POR 100.000 INDIVIDUOS DEL GRUPO CORRESPONDIENTE.

Fuente: Epi -15 Dirección de Vigilancia Epidemiológica

MORBILIDAD REGISTRADA POR ENFERMEDADES DEL SISTEMA DIGESTIVO

LARA 2.011

ENFERMEDADES	No.	TASAS	%	CONC.
OTRAS ENF. ESOF.,ESTOMAGO E INTESTINO	19.543	1.023,3	35,7	1,1
CARIES DENTAL (K02.-)	13.711	717,9	25,1	1,3
GASTRITIS (K29.-)	9.862	516,4	18,0	1,2
HERNIAS CAVIDAD ABDOMINAL (K40.-,K46.-)	4.141	216,8	7,6	1,4
ESTOMATITIS (K12.0-K12.1)	2.587	135,5	4,7	1,1
COLELITIASIS (K80.-)	1.759	92,1	3,2	1,4
GINGIVITIS (K05.0-K05.1)	1.483	77,7	2,7	1,2
APENDICITIS TODAS FORMAS (K35-K37)	1.165	61,0	2,1	1,1
PANCREATITIS AGUDA (K85.-)	436	22,8	0,8	1,0
TOTAL:	**54.687**	**2.840,6**	**99,2**	**1,2**

Concentración; número de consultas realizadas por cada paciente por la misma causa.

TASAS ESPECIFICAS POR 100.000 HABITANTES.

Fuente: Epi -15 Dirección de Vigilancia Epidemiológica

MORBILIDAD REGISTRADA POR TRAUMATISMOS Y ENVENENAMIENTOS.

LARA 2.011

ENFERMEDADES	No.	TASAS	%	CONC.
OTROS TRAUMATISMOS	36.537	1.913,1	47,4	1,1
HERIDAS	22.350	1.170,3	29,0	1,1
FRACTURAS	5.516	288,8	7,2	1,1
CUERPO EXTRAÑO EN ORIFICIO NATURAL (T15.-T19.-)	4.664	244,2	6,0	1,3
LUXACIONES Y ESGUINCES	4.014	210,2	5,2	1,1
QUEMADURAS (T20-T32)	3.086	161,6	4,0	1,1
ENVENEN. POR DROG. Y OTRAS SUST. (T36-T50)	839	43,9	1,1	1,0
INTOXICACION POR PLAGUICIDAS (T60.-)	97	5,1	0,1	1,0
TOTAL:	**77.103**	**4.037,1**	**100,0**	**1,1**

Concentración; número de consultas realizadas por cada paciente por la misma causa.

TASAS ESPECIFICAS POR 100.000 HABITANTES.

Fuente: Epi -15 Dirección de Vigilancia Epidemiológica

CAUSAS EXTERNAS DE MORBILIDAD

LARA 2.011

ENFERMEDADES	No.	TASAS	%	CONC.
OTROS ACCIDENTES (a**)	8.541	447,2	32,5	1,0
MORDEDURAS SOSPECHOSAS DE RABIA (A82)	5.734	300,2	21,8	1,0
PICADURA DE INSEC. Y OTROS ANIM.(X21-X27,X29)	5.183	271,4	19,7	1,1
ACCIDENTES DEL HOGAR (a**)	4.760	249,2	18,1	1,0
ACCID. TRANSPORT. TERRESTRE (V01-V89) (a**)	1.127	59,0	4,3	1,0
ACCIDENTES LABORALES (a**)	651	34,1	2,5	1,0
EFECTOS ADVERSOS DE MEDICAMENTOS (Y40-Y57)	207	10,8	0,8	1,0
EFECTOS ADVERSOS DE VACUNAS (Y58-Y59)	41	2,1	0,2	1,0
EMPOZOÑAMIENTO OFIDICO (X20,W59.-)	25	1,3	0,1	1,1
TOTAL:	**26.269**	**1.375,5**	**100,0**	**1,0**

Concentración; número de consultas realizadas por cada paciente por la misma causa.

TASAS ESPECIFICAS POR 100.000 HABITANTES.

Fuente: Epi -15 Dirección de Vigilancia Epidemiológica

MORBILIDAD REGISTRADA POR SINTOMAS, SIGNOS Y HALLAZGOS ANORMALES.

LARA 2.011

ENFERMEDADES	No.	TASAS	%	CONC.
FIEBRE (R50.-)	86.736	4.541,5	52,0	1,0
CEFALEA (R51)	41.103	2.152,2	24,6	1,1
DOLOR ABDOMINAL (R10.4)	34.561	1.809,6	20,7	1,1
CONVULSIONES (R56.-)	2.810	147,1	1,7	1,2
ABDOMEN AGUDO (R10.0)	1.629	85,3	1,0	1,2
TOTAL:	**166.839**	**8.735,7**	**100,0**	**1,1**

Concentración; número de consultas realizadas por cada paciente por la misma causa.

TASAS ESPECIFICAS POR 100.000 HABITANTES.

Fuente: Epi -15 Dirección de Vigilancia Epidemiológica

MORBILIDAD REGISTRADA AGRUPADA SEGÚN SINDROME FEBRÍL ERUPTIVO

LARA 2.011

ENFERMEDADES	No.	TASAS	%	CONC.
VARICELA (B01.-)	2.570	134,6	68,5	1,0
FIEBRE DENGUE (A90)	1.160	60,7	30,9	1,1
RUBEOLA (B06.-)	18	0,9	0,5	1,0
SARAMPION (B05.-)	2	0,1	0,1	0,0
TOTAL:	**3.750**	**196,4**	**100,0**	**0,8**

Concentración; número de consultas realizadas por cada paciente por la misma causa.

TASAS ESPECIFICAS POR 100.000 HABITANTES.

Fuente: Epi -15 Dirección de Vigilancia Epidemiológica

MORBILIDAD REGISTRADA AGRUPADA SEGÚN SINDROME FEBRÍL HEMORRÁGICO.

LARA 2.011

ENFERMEDADES	No.	TASAS	%	CONC.
DENGUE HEMORRAGICO (A91)	142	7,4	100,0	1,0
FIEBRE HEMORRAGICA VENEZOLANA (A96,8)	0	0,0	0,0	0,0
TOTAL:	**142**	**7,4**	**100,0**	**0,5**

Concentración; número de consultas realizadas por cada paciente por la misma causa.

TASAS ESPECIFICAS POR 100.000 HABITANTES.

Fuente: Epi -15 Dirección de Vigilancia Epidemiológica

MORBILIDAD REGISTRADA AGRUPADA SEGÚN SINDROME FEBRÍL ICTÉRICO.
LARA 2.011

ENFERMEDADES	No.	TASAS	%	CONC.
HEPATITIS NO ESPECIF. (B19.-)	930	48,7	58,7	1,1
HEPATITIS AGUDA TIPO A (B15.-)	387	20,3	24,4	1,0
HEPAT. OTRAS AGUD. (B17.-)	147	7,7	9,3	1,0
HEPATITIS AGUDA TIPO B (B16.-)	65	3,4	4,1	1,0
HEPATITIS AGUDA TIPO C (B17.1, B18,2)	32	1,7	2,0	1,0
LEPTOSPIROSIS (A27.-)	22	1,2	1,4	1,0
PALUDISMO (B50, B51, B52)	0	0,0	0,0	0,0
FIEBRE AMARILLA (A95.-)	0	0,0	0,0	0,0
TOTAL:	**1.583**	**82,9**	**100,0**	**0,8**

Concentración; número de consultas realizadas por cada paciente por la misma causa.
TASAS ESPECIFICAS POR 100.000 HABITANTES.
Fuente: Epi -15 Dirección de Vigilancia Epidemiológica

MORBILIDAD REGISTRADA AGRUPADA SEGÚN SINDROME RESPIRATORIO.
LARA 2.011

ENFERMEDADES	No.	TASAS	%	CONC.
AMIGDALITIS AGUDA (J03.-)	79.443	4.159,7	33,8	1,0
RINOFARINGITIS AGUDA (J00)	77.362	4.050,7	32,9	2,0
BRONQUITIS (J20.-,J41,J42,J44.8)	35.096	1.837,6	14,9	2,2
FARINGITIS AGUDA(J02.-)	34.624	1.812,9	14,7	2,0
NEUMONIAS (J12-J18)	6.167	322,9	2,6	3,2
BRONQUIOLITIS AGUDA <2a.(J21.-) (*)	2.063	2.771,5	0,9	1,0
INFLUENZA (J10-J11)	235	12,3	0,1	1,0
TUBERCULOSIS (A15-A19)	123	6,4	0,1	5,8
TOSFERINA (A37.-)	89	4,7	0,0	1,2
DIFTERIA (A36.-)	0	0,0	0,0	0,0
TOTAL:	**235.202**	**14.978,7**	**100,0**	**2,0**

Concentración; número de consultas realizadas por cada paciente por la misma causa.
(*) TASAS ESPECIFICAS POR 100.000 HABITANTES MENORES DE 2 AÑOS DE EDAD.
TASAS ESPECIFICAS POR 100.000 HABITANTES.
Fuente: Epi -15 Dirección de Vigilancia Epidemiológica

MORBILIDAD REGISTRADA AGRUPADA SEGÚN SINDROME GASTROINTESTINAL.
LARA 2.011

ENFERMEDADES	No.	TASAS	%	CONC.
DIARREAS (A08-A09)	78.671	4.119,2	80,1	3,1
HELMINTIASIS (B65-B68,B70-B83)	12.614	660,5	12,8	1,3
AMIBIASIS (A06.-)	3.946	206,6	4,0	1,0
GIARDIASIS (A07.1)	2.963	155,1	3,0	1,2
COLERA (A00.-)	6	0,3	0,0	1,0
FIEBRE TIFOIDEA (A01.0)	0	0,0	0,0	0,0
TOTAL:	**98.200**	**5.141,8**	**100,0**	**1,3**

Concentración; número de consultas realizadas por cada paciente por la misma causa.
TASAS ESPECIFICAS POR 100.000 HABITANTES.
Fuente: Epi -15 Dirección de Vigilancia Epidemiológica

MORBILIDAD REGISTRADA AGRUPADA SEGÚN SINDROME NEUROLÓGICO.
LARA 2.011

ENFERMEDADES	No.	TASAS	%	CONC.
CISTICERCOSIS (B69.-)	168	8,8	70,9	3,9
MENINGITIS ESPECIFICADAS (A39.0, A87, G00)	63	3,3	26,6	2,0
PARALISIS FLACIDA <15a. (G82.0) (*)	5	0,9	2,1	1,0
TETANOS (A33-A35)	1	0,1	0,4	1,0
POLIOMIELITIS (A80.-)	0	0,0	0,0	0,0
ENCEFALITIS EQUINA VENEZOLANA (A92.2)	0	0,0	0,0	0,0
RABIA HUMANA (A82.-)	0	0,0	0,0	0,0
TOTAL:	**237**	**13,1**	**100,0**	**1,1**

Concentración; número de consultas realizadas por cada paciente por la misma causa.
(*) TASAS ESPECIFICAS POR 100.000 HABITANTES MENORES DE 15 AÑOS DE EDAD.
TASAS ESPECIFICAS POR 100.000 HABITANTES.
Fuente: Epi -15 Dirección de Vigilancia Epidemiológica

MORBILIDAD AGRUPADA SEGÚN SINDROME FEBRÍL CON LINFOADENOPATIA.
LARA 2.011

ENFERMEDADES	No.	TASAS	%	CONC.
LEISHMANIASIS (B55.-)	140	7,3	63,9	2,1
ENFERMEDAD VIH/SIDA (B20-B24)	54	2,8	24,7	1,6
ENFERMEDAD DE CHAGAS (B57)	25	1,3	11,4	1,5
ONCOCERCOSIS (B73)	0	0,0	0,0	0,0
TOTAL:	**219**	**11,5**	**100,0**	**1,3**

Concentración; número de consultas realizadas por cada paciente por la misma causa.
TASAS ESPECIFICAS POR 100.000 HABITANTES.
Fuente: Epi -15 Dirección de Vigilancia Epidemiológica

MORBILIDAD REGISTRADA POR ENFERMEDADES, APARATOS Y SISTEMAS.

MÉRIDA, 2011

	ENFERMEDADES	NUMERO DE CASOS						
		P	S	X	P + X TOTAL	TASAS	%	CONC. (a**)
	I.- ENFERM. INFECCIOSAS Y PARASITARIAS	97.293	4.130	10.572	107.865	11.880,2	9,6	1,0
	Ia.- TRANSMISION HIDRICA Y ALIMENTOS	59.438	1.862	6.012	65.450	7.208,6	5,8	1,0
1.-	COLERA (A00.-)	0	0	0	0	0,0	0,0	0,0
2.-	AMIBIASIS (A06.-)	4.181	62	282	4.463	491,6	0,4	1,0
3.-	DIARREAS <1a. (A08.-,A09) (*)	4.470	64	569	5.039	25.012,4	0,4	1,0
4.-	DIARREAS 1-4a.(A08.-,A09) (**)	11.036	125	1.226	12.262	14.930,9	1,1	1,0
5.-	DIARREAS 5a. Y MAS (A08.-,A09) (***)	27.949	327	2.738	30.687	3.808,9	2,7	1,0
6.-	GIARDIASIS (A07.1)	1.961	231	131	2.092	230,4	0,2	1,1
7.-	HELMINTIASIS (B65-B68,B70-B83)	9.449	1.049	1.063	10.512	1.157,8	0,9	1,1
8.-	FIEBRE TIFOIDEA (A01.0)	0	0	0	0	0,0	0,0	0,0
9.-	ETA Nº DE BROTES	14	0	0	14	1,5	0,0	1,0
10.-	CASOS ASOC. A BROTES DE ENFERM. TRANSM. POR ALIMENTOS	310	0	0	310	34,1	0,0	1,0
11.-	HEPATITIS AGUDA TIPO A (B15.-)	82	4	3	85	9,4	0,0	1,0
	Ib.- TRANSMISION AEREA	402	1	101	503	55,4	0,0	1,0
12.-	TUBERCULOSIS (A15-A19)	10	0	0	10	1,1	0,0	1,0
13.-	INFLUENZA (J09-J11) ENF.TIPO INFLUENZA	392	1	101	493	54,3	0,0	1,0
	Ic.- TRANSMISION SEXUAL	419	2	30	449	49,5	0,0	1,0
14.-	INFECCION GONOCOCICA (A54.-)	61	1	0	61	6,7	0,0	1,0
15.-	SIFILIS (A51-A53)	153	1	1	154	17,0	0,0	1,0
16.-	SIFILIS CONGENITA (A50)	2	0	0	2	0,2	0,0	1,0
17.-	INFECCION ASINTOMATICA VIH (Z21)	104	0	21	125	13,8	0,0	1,0
18.-	ENFERMEDAD VIH/SIDA (B20-B24)	101	0	8	109	12,0	0,0	1,0
	Id.- PREVENIBLES POR VACUNAS	151	14	34	185	20,4	0,0	1,1
19.-	POLIOMIELITIS (A80.-)	0	0	0	0	0,0	0,0	0,0
20.-	TOSFERINA (A37.-)	4	0	0	4	0,4	0,0	1,0
21.-	PAROTIDITIS INFECCIOSA (B26.-)	102	4	10	112	12,3	0,0	1,0
22.-	TETANOS NEONATAL (A33) (*)	0	0	0	0	0,0	0,0	0,0
23.-	TETANOS OBSTETRICO (A34) (**)	0	0	0	0	0,0	0,0	0,0
24.-	OTROS TETANOS (A35)	0	0	0	0	0,0	0,0	0,0
25.-	DIFTERIA (A36.-)	0	0	0	0	0,0	0,0	0,0
26.-	SARAMPION (B05.-)	7	6	18	25	2,8	0,0	1,9
27.-	RUBEOLA (B06.-)	38	4	6	44	4,8	0,0	1,1
	Ie.- TRANSMITIDAS POR VECTORES	987	94	158	1.145	126,1	0,1	1,1
28.-	FIEBRE DENGUE (A90)	917	67	156	1.073	118,2	0,1	1,1
29.-	DENGUE HEMORRAGICO (A91)	28	0	2	30	3,3	0,0	1,0
30.-	ENCEFALITIS EQUINA VENEZOLANA (A92.2)	0	0	0	0	0,0	0,0	0,0
31.-	FIEBRE AMARILLA (A95.-)	0	0	0	0	0,0	0,0	0,0
32.-	PALUDISMO A FALCIPARUM (B50.-)	0	0	0	0	0,0	0,0	0,0
33.-	PALUDISMO A VIVAX (B51.-)	0	0	0	0	0,0	0,0	0,0
34.-	PALUDISMO A MALARIAE (B52.-)	0	0	0	0	0,0	0,0	0,0
35.-	PALUDISMO MIXTA (B50.-, B51.-, B52.-)	0	0	0	0	0,0	0,0	0,0
36.-	LEISHMANIASIS (B55.-)	34	27	0	34	3,7	0,0	1,8
37.-	ENFERMEDAD DE CHAGAS (B57.-)	8	0	0	8	0,9	0,0	1,0
38.-	ONCOCERCOSIS (B73)	0	0	0	0	0,0	0,0	0,0
	If.- ENFERMEDADES ZOONOTICAS	11	1	0	11	1,2	0,0	1,1
39.-	RABIA HUMANA (A82.-)	0	0	0	0	0,0	0,0	0,0
40.-	FIEBRE HEMORRAGICA VENEZOLANA (A96,8)	0	0	0	0	0,0	0,0	0,0
41.-	LEPTOSPIROSIS (A27.-)	0	0	0	0	0,0	0,0	0,0
42.-	BRUCELOSIS (A23.-)	6	0	0	6	0,7	0,0	1,0
43.-	CISTICERCOSIS (B69.-)	5	1	0	5	0,6	0,0	1,2

MORBILIDAD REGISTRADA POR ENFERMEDADES, APARATOS Y SISTEMAS.

MÉRIDA, 2011

Continuación

	ENFERMEDADES	NUMERO DE CASOS						
		P	S	X	P + X TOTAL	TASAS	%	CONC. (a**)
	Ig.- OTRAS ENF. TRANSMISIBLES	35.885	2.156	4.237	40.122	4.419,0	3,6	1,1
44.-	MENINGITIS VIRAL (A87.-)	0	0	0	0	0,0	0,0	0,0
45.-	MENINGITIS BACTERIANA (G00.-)	2	0	0	2	0,2	0,0	1,0
46.-	MENINGITIS MENINGOCOCICA (A39.0)	0	0	0	0	0,0	0,0	0,0
47.-	ENFERMEDAD MENINGOCÓCICA (A39.9)	0	0	0	0	0,0	0,0	0,0
48.-	VARICELA (B01.-)	1.632	55	164	1.796	197,8	0,2	1,0
49.-	HEPATITIS AGUDA TIPO B (B16.-)	15	2	3	18	2,0	0,0	1,1
50.-	HEPATITIS AGUDA TIPO C (B17.1)	11	3	4	15	1,7	0,0	1,3
51.-	HEPAT. OTRAS AGUD. (B17.-)	191	6	32	223	24,6	0,0	1,0
52.-	HEPATITIS NO ESPECIF. (B19.-)	1	2	0	1	0,1	0,0	3,0
53.-	SINDROME VIRAL (B34.-)	28.003	1.494	3.570	31.573	3.477,4	2,8	1,1
54.-	ESCABIOSIS (B86)	2.047	159	102	2.149	236,7	0,2	1,1
55.-	MICOSIS SUPERFICIAL (B35.-,B36.-)	3.983	401	356	4.339	477,9	0,4	1,1
56.-	LEPRA (A30.-)	0	34	6	6	0,7	0,0	0,0
	II. NEOPLASIAS	852	184	32	884	97,4	0,1	1,2
57.-	NEOPLASIAS (C00-D48)	852	184	32	884	97,4	0,1	1,2
	III. ENF.DE LA SANGRE Y ORG. HEMATOPOY.	4.864	1.375	566	5.430	598,1	0,5	1,3
58.-	ANEMIAS (D50-D64)	4.864	1.375	566	5.430	598,1	0,5	1,3
	IV. ENF. ENDOCRINAS, NUTRIC. Y METABOLICAS	11.072	12.934	2.152	13.224	1.456,5	1,2	2,2
59.-	TRASTORNOS TIROIDEOS (E00-E07)	819	950	105	924	101,8	0,1	2,2
60.-	DIABETES MELLITUS < 25 AÑOS (E10.-,E14.-)	541	389	57	598	132,9	0,1	1,7
61.-	DIABETES MELLITUS ≥ 25 AÑOS (E10.-,E14.-)	5.335	8.140	489	5.824	1.271,3	0,5	2,5
62.-	DESNUTRICION LEVE <15a.(E44.1)	598	208	217	815	283,7	0,1	1,3
63.-	DESNUTRICION MODERADA <15a.(E44.0)	140	136	12	152	52,9	0,0	2,0
64.-	DESNUTRICION GRAVE <15a. (E40-E43,E45)	56	15	5	61	21,2	0,0	1,3
65.-	OBESIDAD (E66.-)	3.583	3.096	1.267	4.850	534,2	0,4	1,9
	V. TRAST.MENTALES Y DEL COMPORTAMIENTO	1.746	3.143	103	1.849	203,6	0,2	2,8
66.-	TRAST.MENTALES Y DEL COMPORT. (F00-F99)	1.746	3.143	103	1.849	203,6	0,2	2,8
	VI. ENF. DEL SISTEMA NERVIOSO	5.062	1.925	383	5.445	599,7	0,5	1,4
67.-	PARALISIS FLACIDA <15a. (G82.0) (***)	2	15	0	2	0,7	0,0	**8,5**
68.-	EPILEPSIA (G40.-,G41.-)	786	1.194	34	820	90,3	0,1	**2,5**
69.-	MIGRAÑA (G43.-)	4.274	716	349	4.623	509,2	0,4	1,2
	VII. ENF.DEL OJO Y SUS ANEXOS	11.782	3.819	691	12.473	1.373,8	1,1	1,3
70.-	CONJUNTIVITIS (H10.-)	7.149	819	268	7.417	816,9	0,7	1,1
71.-	OTRAS ENF. DEL OJO (H00-H09,H11-H59)	4.633	3.000	423	5.056	556,9	0,4	1,6
	VIII. ENF. DEL OIDO Y APOFISIS MASTOIDES	17.375	1.305	782	18.157	1.999,8	1,6	1,1
72.-	OTITIS EXTERNA (H60.-)	3.995	216	205	4.200	462,6	0,4	1,1
73.-	OTITIS MEDIA AGUDA, <5a.(H65.0-H65.1,H66.0,H66.9) (***)	5.201	365	193	5.394	5.274,2	0,5	1,1
74.-	OTITIS MEDIA AGUDA, ≥5a.(H65.0-H65.1,H66.0,H66.9) (***)	7.755	577	363	8.118	1.007,6	0,7	1,1
75.-	OTITIS MEDIA CRONICA (H65.2-H65.9)	424	147	21	445	49,0	0,0	**1,3**
	IX. ENFERM. DEL SISTEMA CIRCULATORIO	16.111	15.043	1.837	17.948	1.976,8	1,6	1,9
76.-	FIEBRE REUMAT. Y ENF.CARD.REUM. CRON.(IOO-IO9)	11	5	19	30	3,3	0,0	1,5
77.-	HIPERTENSION ARTERIAL <15a. (I10) (***)	144	77	2	146	50,8	0,0	1,5
78.-	HIPERTENSION ARTERIAL 15-44a. (I10) (***)	2.797	1.586	202	2.999	719,4	0,3	1,6
79.-	HIPERTENSION ARTERIAL 45a.Y MAS (I10) (***)	9.460	12.142	832	10.292	5.051,1	0,9	2,3
80.-	ENF.ISQUEMICAS DEL CORAZON (I20.-,I22.-,I25.-)	532	219	11	543	59,8	0,0	1,4
81.-	INFARTO AGUDO DEL MIOCARDIO < 45a. (I21.-)	20	2	24	44	4,8	0,0	1,1
82.-	INFARTO AGUDO DEL MIOCARDIO 45a. Y MAS (I21.-)	126	12	25	151	16,6	0,0	1,1
83.-	ENF. CEREBROVASCULARES (I60-I69)	548	167	39	587	64,7	0,1	1,3
84.-	VARICES DE MIEMBROS INFERIORES (I83.-)	2.473	833	683	3.156	347,6	0,3	1,3

MORBILIDAD REGISTRADA POR ENFERMEDADES, APARATOS Y SISTEMAS.

MÉRIDA, 2011

Continuación

	ENFERMEDADES	NUMERO DE CASOS						
		P	S	X	P + X TOTAL	TASAS	%	CONC. (a**)
	X. ENFERM. DEL SISTEMA RESPIRATORIO	234.153	13.176	20.385	254.538	28.034,7	22,6	1,1
85.-	RINOFARINGITIS AGUDA <5a.(J00) (***)	22.230	865	1.650	23.880	23.349,7	2,1	1,0
86.-	RINOFARINGITIS AGUDA ≥5a.(J00) (***)	39.902	938	3.158	43.060	5.344,6	3,8	1,0
87.-	FARINGITIS AGUDA <5a. (J02.-) (***)	6.591	326	650	7.241	7.080,2	0,6	1,0
88.-	FARINGITIS AGUDA ≥5a. (J02.-) (***)	23.592	997	1.809	25.401	3.152,8	2,3	1,0
89.-	AMIGDALITIS AGUDA (J03.-)	71.814	2.025	6.982	78.796	8.678,6	7,0	1,0
90.-	NEUMONIAS <1a. (J12-J18) (*)	849	55	96	945	4.690,8	0,1	1,1
91.-	NEUMONIAS 1-4a. (J12-J18) (***)	1.436	97	226	1.662	2.023,7	0,1	1,1
92.-	NEUMONIAS 5a. Y MAS (J12-J18) (***)	2.988	77	443	3.431	425,9	0,3	1,0
93.-	BRONQUIOLITIS AGUDA <2a.(J21.-) (***)	1.638	116	186	1.824	4.508,9	0,2	1,1
94.-	BRONQUITIS AGUDA (J20.-)	38.891	1.661	4.406	43.297	4.768,7	3,8	1,0
95.-	BRONQUITIS CRONICA (J41.-,J42.-,J44.8)	994	371	40	1.034	113,9	0,1	1,4
96.-	ASMA < 10 AÑOS (J45.-) (***)	7.873	1.821	171	8.044	3.979,7	0,7	1,2
97.-	ASMA ≥ 10 AÑOS (J45.-) (***)	9.058	2.552	229	9.287	1.315,8	0,8	1,3
98.-	RINITIS ALERGICA (J30.1-J30.4)	6.297	1.275	339	6.636	730,9	0,6	1,2
	XI. ENFERMEDADES DEL SISTEMA DIGESTIVO	28.384	5.466	2.595	30.979	3.412,0	2,8	1,2
99.-	CARIES DENTAL (K02.-)	3.338	458	1.155	4.493	494,9	0,4	1,1
100.-	GINGIVITIS (K05.0-K05.1)	1.114	88	110	1.224	134,8	0,1	1,1
101.-	ESTOMATITIS (K12.0-K12.1)	1.640	133	103	1.743	192,0	0,2	1,1
102.-	GASTRITIS (K29.-)	7.874	1.117	447	8.321	916,5	0,7	1,1
103.-	APENDICITIS TODAS FORMAS (K35-K37)	754	140	20	774	85,2	0,1	1,2
104.-	HERNIAS CAVIDAD ABDOMINAL (K40.-,K46.-)	1.843	774	94	1.937	213,3	0,2	1,4
105.-	COLELITIASIS (K80.-)	2.108	809	81	2.189	241,1	0,2	1,4
106.-	PANCREATITIS AGUDA (K85.-)	339	45	14	353	38,9	0,0	1,1
107.-	OTRAS ENF. ESOF.,ESTOMAGO E INTESTINO	9.374	1.902	571	9.945	1.095,3	0,9	1,2
	XII. ENF.DE LA PIEL Y TEJ. SUBCUTANEO	32.096	2.328	996	33.092	3.644,7	2,9	1,1
108.-	ABSCESOS (L02.-)	9.807	658	228	10.035	1.105,3	0,9	1,1
109.-	CELULITIS (L03.-)	4.853	273	200	5.053	556,5	0,4	1,1
110.-	DERMATITIS (L20.-,L30.-)	7.924	842	388	8.312	915,5	0,7	1,1
111.-	PIODERMITIS (L08.0)	2.266	177	64	2.330	256,6	0,2	1,1
112.-	URTICARIA (L50.-)	7.246	378	116	7.362	810,8	0,7	1,1
	XIII. ENF.SIST.OSTEOMUSC. Y TEJ. CONJUNTIVO	25.989	3.484	1.336	27.325	3.009,6	2,4	1,1
113.-	ARTRITIS (M00-M14)	3.056	916	178	3.234	356,2	0,3	1,3
114.-	MIALGIAS (M79.1)	11.011	1.210	512	11.523	1.269,1	1,0	1,1
115.-	NEURALGIAS (M79.2)	10.099	1.108	569	10.668	1.175,0	0,9	1,1
116.-	BURSITIS (M70.-,M71.-,M75.-M77.-)	1.823	250	77	1.900	209,3	0,2	1,1
	XIV. ENF.DEL SISTEMA GENITO-URINARIO	43.661	5.801	2.911	46.572	5.129,4	4,1	1,1
117.-	INFECCION URINARIA (N39.0)	27.409	3.337	1.600	29.009	3.195,0	2,6	1,1
118.-	URETRITIS NO GONOCÓCCICA (N34.1)	151	26	270	421	46,4	0,0	1,2
119.-	LEUCORREA NO ESPECIFICADA (N89.8) (**)	5.369	908	560	5.929	653,0	0,5	1,2
120.-	HEMORR. GENITAL NO ESPEC. HEMBRAS (N93.9) (**)	1.539	134	53	1.592	175,3	0,1	1,1
121.-	COLICO NEFRITICO (N23)	5.503	399	103	5.606	617,4	0,5	1,1
122.-	DISMENORREA NO ESPECIFICADA (N94.6) (**)	1.196	160	49	1.245	137,1	0,1	1,1
123.-	SALPINGITIS Y OOFORITIS (N70.-) (**)	383	115	57	440	48,5	0,0	1,3
124.-	ENFERM. INFLAMATORIAS DEL UTERO (N71.-,N72) (**)	2.111	722	219	2.330	256,6	0,2	1,3
	XV. EMBARAZO, PARTO Y PUERPERIO (**)	19.431	1.073	116	19.547	7.559,0	1,7	1,1
125.-	HEMORR.3er.TRIM.EMBARAZO (O20.-,O44.-O46.-) (**)	88	12	6	94	36,4	0,0	1,1
126.-	PRE-ECLAMPSIA (O13,O14.-) (**)	248	17	9	257	99,4	0,0	1,1
127.-	ECLAMPSIA (O15.-) (**)	47	1	0	47	18,2	0,0	1,0
128.-	INTENTO FALLIDO DE ABORTO (O07.-) (**)	533	49	6	539	208,4	0,0	1,1
129.-	ABORTO (O00.-O06,O08.-) (**)	1.736	10	3	1.739	672,5	0,2	1,0
130.-	TRASTORNOS MAMARIOS DEL PUERPERIO (O91.-O92.-)(**)	336	45	38	374	144,6	0,0	1,1
131.-	OTRAS COMPLIC.DEL EMB.PART. Y PUERPERIO (**)	16.443	939	54	16.497	6.379,5	1,5	1,1

MORBILIDAD REGISTRADA POR ENFERMEDADES, APARATOS Y SISTEMAS.

MÉRIDA, 2011

Continuación

	ENFERMEDADES	NUMERO DE CASOS						
		P	S	X	P + X TOTAL	TASAS	%	CONC. (a**)
	XVIII. SINT.SIG. Y HALLAZGOS ANORMALES	78.003	3.305	5.366	83.369	9.182,2	7,4	1,0
132.-	CEFALEA (R51)	31.830	1.955	968	32.798	3.612,4	2,9	1,1
133.-	FIEBRE (R50.-)	25.195	360	3.780	28.975	3.191,3	2,6	1,0
134.-	CONVULSIONES (R56.-)	955	46	24	979	107,8	0,1	1,0
135.-	ABDOMEN AGUDO (R10.0)	1.577	49	50	1.627	179,2	0,1	1,0
136.-	DOLOR ABDOMINAL (R10.4)	18.446	895	544	18.990	2.091,6	1,7	1,0
	XIX. TRAUMATISMOS Y ENVENENAMIENTOS	59.396	3.419	771	60.167	6.626,8	5,3	1,1
137.-	QUEMADURAS (T20-T32)	2.175	91	17	2.192	241,4	0,2	1,0
138.-	ENVENEN. POR DROG. Y OTRAS SUST. (T36-T50)	418	6	1	419	46,1	0,0	1,0
139.-	HERIDAS	16.855	376	217	17.072	1.880,3	1,5	1,0
140.-	FRACTURAS	7.530	1.634	146	7.676	845,4	0,7	1,2
141.-	LUXACIONES Y ESGUINCES	4.478	383	94	4.572	503,6	0,4	1,1
142.-	INTOXICACION POR PLAGUICIDAS (T60.-)	239	14	28	267	29,4	0,0	1,1
143.-	CUERPO EXTRAÑO EN ORIFICIO NATURAL (T15.-T19.-)	2.807	57	51	2.858	314,8	0,3	1,0
144.-	OTROS TRAUMATISMOS	24.894	858	217	25.111	2.765,7	2,2	1,0
	XX. CAUSAS EXTERNAS DE MORBILIDAD Y MORT.	9.321	187	569	9.890	1.089,3	0,9	1,0
145	ACCID. TRANSPORT. TERRESTRE (V01-V89) (a**)	1.947	41	54	2.001	220,4	0,2	1,0
146.-	PICADURA DE INSEC. Y OTROS ANIM.(X21-X27,X29)	3.123	83	64	3.187	351,0	0,3	1,0
147.-	EMPOZOÑAMIENTO OFIDICO (X20,W59.-)	85	9	126	211	23,2	0,0	1,1
148.-	MORDEDURAS SOSPECHOSAS DE RABIA (A82)	2.204	14	222	2.426	267,2	0,2	1,0
149.-	OTROS ACCIDENTES (a**)	1.022	21	52	1.074	118,3	0,1	1,0
150.-	ACCIDENTES DEL HOGAR (a**)	708	16	36	744	81,9	0,1	1,0
151.-	ACCIDENTES LABORALES (a**)	117	3	14	131	14,4	0,0	1,0
152.-	EFECTOS ADVERSOS DE MEDICAMENTOS (Y40-Y57)	70	0	0	70	7,7	0,0	1,0
153.-	EFECTOS ADVERSOS DE VACUNAS (Y58-Y59)	45	0	1	46	5,1	0,0	1,0
	VIOLENCIA FAMILIAR :	323	16	25	348	38,3	0,0	1,0
A.-	**VIOLENCIA FISICA:**	239	11	13	252	27,8	0,0	1,0
154.-	NIÑO	18	2	0	18	17,4	0,0	1,1
155.-	NIÑA	9	0	0	9	9,1	0,0	1,0
156.-	ADOLESCENTE HOMBRE	11	0	3	14	16,5	0,0	1,0
157.-	ADOLESCENTE MUJER	15	0	0	15	18,3	0,0	1,0
158.-	ADULTO	57	4	5	62	158,8	0,0	1,1
159.-	ADULTA	98	1	3	101	43,7	0,0	1,0
160.-	ADULTO MAYOR	15	1	2	17	43,5	0,0	1,1
161.-	ADULTA MAYOR	16	3	0	16	37,7	0,0	1,2
B.-	**VIOLENCIA PSICOLOGICA:**	45	3	12	57	6,3	0,0	1,1
162.-	NIÑO	4	0	6	10	9,7	0,0	1,0
163.-	NIÑA	1	0	0	1	1,0	0,0	1,0
164.-	ADOLESCENTE HOMBRE	2	0	1	3	3,5	0,0	1,0
165.-	ADOLESCENTE MUJER	7	1	0	7	8,6	0,0	1,1
166.-	ADULTO	4	0	1	5	12,8	0,0	1,0
167.-	ADULTA	18	0	3	21	9,1	0,0	1,0
168.-	ADULTO MAYOR	7	1	0	7	17,9	0,0	1,1
169.-	ADULTA MAYOR	2	1	1	3	7,1	0,0	1,5
C.-	**VIOLENCIA SEXUAL:**	39	2	0	39	4,3	0,0	1,1
170.-	NIÑO	2	0	0	2	1,9	0,0	1,0
171.-	NIÑA	3	2	0	3	3,0	0,0	1,7
172.-	ADOLESCENTE HOMBRE	3	0	0	3	3,5	0,0	1,0
173.-	ADOLESCENTE MUJER	6	0	0	6	7,3	0,0	1,0
174.-	ADULTO	17	0	0	17	43,5	0,0	1,0
175.-	ADULTA	3	0	0	3	1,3	0,0	1,0
176.-	ADULTO MAYOR	2	0	0	2	5,1	0,0	1,0
177.-	ADULTA MAYOR	3	0	0	3	7,1	0,0	1,0
	OTRAS CAUSAS DE CONSULTA	260.046	131.575	7.742	267.788	29.494,1	23,8	1,5
178.-	OTRAS CAUSAS DE CONSULTA	260.046	131.575	7.742	267.788	29.494,1	23,8	1,5
	OTROS EVENTOS DE NOTIFICACIÓN	103.015	27	10374	113389	12.488,6	10,1	1,0
179.-	INFECCIÓN POR VIRUS PAPILOMA HUMANO (B97.7)	8	13	0	8	0,9	0,0	2,6
180.-	VIRUELA (B03)	0	0	0	0	0,0	0,0	0,0
181.-	SINDROME DE RUBEOLA CONGÉNITA (P35.0)	0	0	0	0	0,0	0,0	0,0
182.-	CHAGAS AGUDO (B57.1) (a*)	0	0	1	1	0,1	0,0	0,0
183.-	FIEBRE DEL OESTE DEL NILO (A92.3)	0	0	0	0	0,0	0,0	0,0
184.-	PESTE (A20.-)	0	0	0	0	0,0	0,0	0,0
185.-	HANTAVIROSIS SCPH (B33.4)	0	0	0	0	0,0	0,0	0,0
186.-	MONONUCLEOSIS INFECCIOSA (B27.-)	0	0	0	0	0,0	0,0	0,0
187.-	SINUSITIS AGUDA (J01.-)	5.191	6	549	5.740	632,2	0,5	1,0
188.-	LARINGITIS Y TRAQUEITIS AGUDA (J04.-)	2.125	0	207	2.332	256,8	0,2	1,0
189.-	LARINGITIS OBSTRUCTIVA Y EPIGLOTITIS (J05.-)	380	0	0	380	41,9	0,0	1,0
190.-	IRA VIAS RESP. SUP. Y SITIOS MULTIPLES NO ESPECIF.(J06.-)	73.332	5	7.554	80.886	8.908,8	7,2	1,0
191.-	IRA NO ESPECIF.VIAS RESP.INFERIORES (J22)	8.485	3	1.276	9.761	1.075,1	0,9	1,0
192.-	INFECCION RESPIRATORIA AGUDA GRAVE (J22)	600	0	19	619	68,2	0,1	1,0
193.-	SINDROME RESPIRATORIO AGUDO SEVERO SARS (U04.9)	0	0	0	0	0,0	0,0	0,0
194.-	ACULIADURA DE ALACRÁN (X22)	100	0	70	170	18,7	0,0	1,0
195.-	RUMOR DE EPIZOOTIAS	0	0	0	0	0,0	0,0	0,0
196.-	PACIENTES HOSPITALIZADOS O REFERIDOS PARA HOSPITALIZACIÓN	12794	0	698	13492	1.486,0	1,2	1,0
	TOTAL CAUSAS DE CONSULTA	1.056.181	213.634	70.148	1.126.329	124.053,5	100,0	1,2

(a*): CHAGAS AGUDO SE INCLUYE EN ENFERMEDAD DE CHAGAS.

(a): ACCIDENTES DE TRANSPORTE TERRESTRE, DEL HOGAR, LABORALES Y OTROS ACCIDENTES, SE EXCLUYEN DEL CONTEO DEL TOTAL DE CAUSAS. SE SUPONEN INCLUIDAS EN HERIDAS, FRACTURAS Y/O LUXACIONES, ESGUINCES Y OTROS TRAUMATISMOS.**

Para calcular las tasas:

(*) : TASAS POR 100.000 N.V.R.

(**) : TASAS ESPECIFICAS POR 100.000 MUJERES ENTRE 15 Y 49 AÑOS DE EDAD.

(***) : TASAS ESPECIFICAS POR 100.000 HABS. DEL CORRESPONDIENTE GRUPO DE EDAD.

Fuente: Epi -15 Dirección de Vigilancia Epidemiológica

MORBILIDAD REGISTRADA RED AMBULATORIA. INFORME EPI-15, CONSOLIDADO DEL AÑO 2011
MÉRIDA

ORDEN	ENFERMEDADES	Nº	Tasa	%	CONC. (a**)
1	IRA VIAS RESP. SUP. Y SITIOS MULTIPLES NO ESPECIF.(J06.-)	80.886	8.908,8	7,2	1,0
2	AMIGDALITIS AGUDA (J03.-)	78.796	8.678,6	7,0	1,0
3	RINOFARINGITIS AGUDA (J00)	66.940	7.372,8	5,9	2,1
	RINOFARINGITIS AGUDA <5a.(J00) (***)	23.880	23.349,7	2,1	1,0
	RINOFARINGITIS AGUDA ≥5a.(J00) (***)	43.060	5.344,6	3,8	1,0
4	DIARREAS (A08-A09)	47.988	5.285,4	4,3	3,0
	DIARREAS <1a. (A08.-,A09) (*)	5.039	25.012,4	0,4	1,0
	DIARREAS 1-4a.(A08.-,A09) (**)	12.262	14.930,9	1,1	1,0
	DIARREAS 5a. Y MAS (A08.-,A09) (***)	30.687	3.808,9	2,7	1,0
5	BRONQUITIS (J20.-,J41,J42,J44.8)	44.331	4.882,6	3,9	2,4
	BRONQUITIS AGUDA (J20.-)	43.297	4.768,7	3,8	1,0
	BRONQUITIS CRONICA (J41.-,J42.-,J44.8)	1.034	113,9	0,1	1,4
6	CEFALEA (R51)	32.798	3.612,4	2,9	1,1
7	FARINGITIS AGUDA (J02)	32.642	3.595,2	2,9	2,1
	FARINGITIS AGUDA <5a. (J02.-) (***)	7.241	7.080,2	0,6	1,0
	FARINGITIS AGUDA ≥5a. (J02.-) (***)	25.401	3.152,8	2,3	1,0
8	SINDROME VIRAL (B34.-)	31.573	3.477,4	2,8	1,1
9	INFECCION URINARIA (N39.0)	29.009	3.195,0	2,6	1,1
10	FIEBRE (R50.-)	28.975	3.191,3	2,6	1,0
11	OTROS TRAUMATISMOS	25.111	2.765,7	2,2	1,0
12	DOLOR ABDOMINAL (R10.4)	18.990	2.091,6	1,7	1,0
13	OTITIS (H60.-,H65.0-H65.1,H66.-,H65.2-H65.9)	18.157	1.999,8	1,6	4,5
	OTITIS EXTERNA (H60.-)	4.200	462,6	0,4	1,1
	OTITIS MEDIA AGUDA, <5a.(H65.0-H65.1,H66.0,H66.9) (***)	5.394	5.274,2	0,5	1,1
	OTITIS MEDIA AGUDA, ≥5a.(H65.0-H65.1,H66.0,H66.9) (***)	8.118	1.007,6	0,7	1,1
	OTITIS MEDIA CRONICA (H65.2-H65.9)	445	49,0	0,0	1,3
14	ASMA (J45)	17.331	1.908,8	1,5	2,5
	ASMA < 10 AÑOS (J45.-) (***)	8.044	3.979,7	0,7	1,2
	ASMA ≥ 10 AÑOS (J45.-) (***)	9.287	1.315,8	0,8	1,3
15	HERIDAS	17.072	1.880,3	1,5	1,0
16	OTRAS COMPLIC.DEL EMB.PART. Y PUERPERIO (**)	16.497	6.379,5	1,5	1,1
17	HIPERTENSION ARTERIAL (I10)	13.437	1.479,9	1,2	5,4
	HIPERTENSION ARTERIAL <15a. (I10) (***)	146	50,8	0,0	1,5
	HIPERTENSION ARTERIAL 15-44a. (I10) (***)	2.999	719,4	0,3	1,6
	HIPERTENSION ARTERIAL 45a.Y MAS (I10) (***)	10.292	5.051,1	0,9	2,3
18	MIALGIAS (M79.1)	11.523	1.269,1	1,0	1,1
19	NEURALGIAS (M79.2)	10.668	1.175,0	0,9	1,1
20	HELMINTIASIS (B65-B68,B70-B83)	10.512	1.157,8	0,9	1,1
21	ABSCESOS (L02.-)	10.035	1.105,3	0,9	1,1
22	OTRAS ENF. ESOF.,ESTOMAGO E INTESTINO	9.945	1.095,3	0,9	1,2
23	IRA NO ESPECIF.VIAS RESP.INFERIORES (J22)	9.761	1.075,1	0,9	1,0
24	GASTRITIS (K29.-)	8.321	916,5	0,7	1,1
25	DERMATITIS (L20.-,L30.-)	8.312	915,5	0,7	1,1
	PRIMERAS 25 CAUSAS DE CONSULTA	679.610	74.852,0	60,3	
	OTRAS CAUSAS DE CONSULTA	446.719	49.201,5	39,7	
	TOTAL CAUSAS DE CONSULTA	1.126.329	124.053,5	100,0	1,2

(a) : Concentración; número de consultas realizadas por paciente por la misma causa.**

(b): ACCIDENTES DE TRANSPORTE TERRESTRE, DEL HOGAR, LABORALES Y OTROS ACCIDENTES, SE EXCLUYEN DEL CONTEO DEL TOTAL DE CAUSAS. SE SUPONEN INCLUIDAS EN HERIDAS, FRACTURAS Y/O LUXACIONES, ESGUINCES Y OTROS TRAUMATISMOS.**

(*) : TASAS POR 100.000 N.V.R.

(**) : TASAS ESPECIFICAS POR 100.000 MUJERES ENTRE 15 Y 49 AÑOS DE EDAD.

(***) : TASAS ESPECIFICAS POR 100.000 HABS. DEL CORRESPONDIENTE GRUPO DE EDAD.

NOTA: LA TASA GENERAL DE MORBILIDAD REGISTRADA (TOTAL CAUSAS) ES POR 1.000 HABITANTES.

Fuente: Epi -15 Dirección de Vigilancia Epidemiológica

MORBILIDAD REGISTRADA POR SISTEMAS Y APARATOS.
MÉRIDA 2011

ORDEN	APARATOS Y SISTEMAS	No.	TASAS	%	CONC.
1	ENFERM. DEL SISTEMA RESPIRATORIO	254.538	28.034,7	22,6	1,1
2	ENFERM. INFECCIOSAS Y PARASITARIAS	107.865	11.880,2	9,6	1,0
	TRANSMISION HIDRICA Y ALIMENTOS	65.450	7.208,6	5,8	1,0
	OTRAS ENF. TRANSMISIBLES	40.122	4.419,0	3,6	1,1
	TRANSMITIDAS POR VECTORES	1.145	126,1	0,1	1,1
	TRANSMISION AEREA	503	55,4	0,0	1,0
	TRANSMISION SEXUAL	449	49,5	0,0	1,0
	PREVENIBLES POR VACUNAS	185	20,4	0,0	1,1
	ENFERMEDADES ZOONOTICAS	11	1,2	0,0	1,1
3	TRAUMATISMOS Y ENVENENAMIENTOS	60.167	6.626,8	5,3	1,1
4	ENF.DEL SISTEMA GENITO-URINARIO	46.572	5.129,4	4,1	1,1
5	ENF.DE LA PIEL Y TEJ. SUBCUTANEO	33.092	3.644,7	2,9	1,1
6	ENFERMEDADES DEL SISTEMA DIGESTIVO	30.979	3.412,0	2,8	1,2
7	ENF.SIST.OSTEOMUSC. Y TEJ. CONJUNTIVO	27.325	3.009,6	2,4	1,1
8	EMBARAZO, PARTO Y PUERPERIO(*)	19.547	7.559,0	1,7	1,1
9	ENF. DEL OIDO Y APOFISIS MASTOIDES	18.157	1.999,8	1,6	1,1
10	ENFERM. DEL SISTEMA CIRCULATORIO	17.948	1.976,8	1,6	1,9
11	ENF. ENDOCRINAS, NUTRIC. Y METABOLICAS	13.224	1.456,5	1,2	2,2
12	ENF.DEL OJO Y SUS ANEXOS	12.473	1.373,8	1,1	1,3
13	ENF. DEL SISTEMA NERVIOSO	5.445	599,7	0,5	1,4
14	ENF.DE LA SANGRE Y ORG. HEMATOPOY.	5.430	598,1	0,5	1,3
15	TRAST.MENTALES Y DEL COMPORTAMIENTO	1.849	203,6	0,2	2,8
16	NEOPLASIAS	884	97,4	0,1	1,2
	CAUSAS EXTERNAS DE TRAUM. Y ENVENEN.(**)	60.167	6.626,8	5,3	1,1
	SUB-TOTAL APARATOS Y SISTEMAS	655.495	72.196,0	58,2	
	SUB-TOTAL SINT.SIG. Y HALLAZG. ANORMALES	83.369	1.880,3	7,4	1,0
	SUB-TOTAL OTRAS CAUSAS DE CONSULTA	387.465	42.675,3	34,4	
	TOTAL CAUSAS DE CONSULTA	1.126.329	124.053,5	100,0	1,2

(*) : TASAS POR 100.000 MUJERES ENTRE 15 Y 49 a. DE EDAD.

(**): ACCIDENTES DE TRANSPORTE TERRESTRE, DEL HOGAR, LABORALES Y OTROS ACCIDENTES, SE EXCLUYEN DEL CONTEO DEL TOTAL DE CAUSAS. SE SUPONEN INCLUIDAS EN HERIDAS, FRACTURAS Y/O LUXACIONES, ESGUINCES Y OTROS TRAUMATISMOS DEL SISTEMA TRAUMATISMOS Y ENVENENAMIENTOS.

Fuente: Epi -15 Dirección de Vigilancia Epidemiológica

MORBILIDAD REGISTRADA POR ENFERMEDADES INFECCIOSAS Y PARASITARIAS.
MÉRIDA 2.011

	No.	TASAS	%	CONC.
ENFERMEDADES INFECCIOSAS Y PARASITARIAS	**107.865**	**50.348,8**	**9,6**	**1,0**
A.- TRANSMISION HIDRICA Y ALIMENTOS	**65.450**	**45.677**	**5,8**	**1,0**
DIARREAS 5a. Y MAS (A08.-,A09) (***)	30.687	3.808,9	2,7	1,0
DIARREAS 1-4a.(A08.-,A09) (**)	12.262	14.930,9	1,1	1,0
HELMINTIASIS (B65-B68,B70-B83)	10.512	1.157,8	0,9	1,1
DIARREAS <1a. (A08.-,A09) (*)	5.039	25.012,4	0,4	1,0
AMIBIASIS (A06.-)	4.463	491,6	0,4	1,0
GIARDIASIS (A07.1)	2.092	230,4	0,2	1,1
CASOS ASOC. A BROTES DE ENFERM. TRANSM. POR ALIMENTOS	310	34,1	0,0	1,0
HEPATITIS AGUDA TIPO A (B15.-)	85	9,4	0,0	1,0
ETA Nº DE BROTES	14	1,5	0,0	1,0
COLERA (A00.-)	0	0,0	0,0	0,0
FIEBRE TIFOIDEA (A01.0)	0	0,0	0,0	0,0
B.- TRANSMISION AEREA	**503**	55,4	0,0	1,0
INFLUENZA (J09-J11) ENF.TIPO INFLUENZA	493	54,3	0,0	1,0
TUBERCULOSIS (A15-A19)	10	1,1	0,0	1,0
C.- TRANSMISION SEXUAL	**449**	**49,7**	**0,0**	**1,0**
SIFILIS (A51-A53)	154	17,0	0,0	1,0
INFECCION ASINTOMATICA VIH (Z21)	125	13,8	0,0	1,0
ENFERMEDAD VIH/SIDA (B20-B24)	109	12,0	0,0	1,0
INFECCION GONOCOCICA (A54.-)	61	6,7	0,0	1,0
SIFILIS CONGENITA (A50)	2	0,2	0,0	1,0
D.- PREVENIBLES POR VACUNAS	**185**	**20,4**	**0,0**	**1,1**
PAROTIDITIS INFECCIOSA (B26.-)	112	12,3	0,0	1,0
RUBEOLA (B06.-)	44	4,8	0,0	1,1
SARAMPION (B05.-)	25	2,8	0,0	1,9
TOSFERINA (A37.-)	4	0,4	0,0	1,0
POLIOMIELITIS (A80.-)	0	0,0	0,0	0,0
TETANOS NEONATAL (A33) (*)	0	0,0	0,0	0,0
TETANOS OBSTETRICO (A34) (**)	0	0,0	0,0	0,0
OTROS TETANOS (A35)	0	0,0	0,0	0,0
DIFTERIA (A36.-)	0	0,0	0,0	0,0
E.- TRANSMITIDAS POR VECTORES	**1.145**	**126,1**	**0,1**	**1,1**
FIEBRE DENGUE (A90)	1.073	118,2	0,1	1,1
LEISHMANIASIS (B55.-)	34	3,7	0,0	1,8
DENGUE HEMORRAGICO (A91)	30	3,3	0,0	1,0
ENFERMEDAD DE CHAGAS (B57.-)	8	0,9	0,0	1,0
PALUDISMO A VIVAX (B51.-)	0	0,0	0,0	0,0
PALUDISMO A FALCIPARUM (B50.-)	0	0,0	0,0	0,0
PALUDISMO MIXTA (B50.-, B51.-, B52.-)	0	0,0	0,0	0,0
ENCEFALITIS EQUINA VENEZOLANA (A92.2)	0	0,0	0,0	0,0
FIEBRE AMARILLA (A95.-)	0	0,0	0,0	0,0
PALUDISMO A MALARIAE (B52.-)	0	0,0	0,0	0,0
ONCOCERCOSIS (B73)	0	0,0	0,0	0,0
F.- ENFERMEDADES ZOONOTICAS	**11**	**1,2**	**0,0**	**1,1**
BRUCELOSIS (A23.-)	6	0,7	0,0	1,0
CISTICERCOSIS (B69.-)	5	0,6	0,0	1,2
LEPTOSPIROSIS (A27.-)	0	0,0	0,0	0,0
RABIA HUMANA (A82.-)	0	0,0	0,0	0,0
FIEBRE HEMORRAGICA VENEZOLANA (A96,8)	0	0,0	0,0	0,0
G.- OTRAS ENF. TRANSMISIBLES	**40.122**	**4.419,0**	**3,6**	**1,1**
SINDROME VIRAL (B34.-)	31.573	3.477,4	2,8	1,1
MICOSIS SUPERFICIAL (B35.-,B36.-)	4.339	477,9	0,4	1,1
ESCABIOSIS (B86)	2.149	236,7	0,2	1,1
VARICELA (B01.-)	1.796	197,8	0,2	1,0
HEPAT. OTRAS AGUD. (B17.-)	223	24,6	0,0	1,0
HEPATITIS AGUDA TIPO B (B16.-)	18	2,0	0,0	1,1
HEPATITIS AGUDA TIPO C (B17.1)	15	1,7	0,0	1,3
LEPRA (A30.-)	6	0,7	0,0	0,0
MENINGITIS BACTERIANA (G00.-)	2	0,2	0,0	1,0
HEPATITIS NO ESPECIF. (B19.-)	1	0,1	0,0	3,0
MENINGITIS VIRAL (A87.-)	0	0,0	0,0	0,0
MENINGITIS MENINGOCOCICA (A39.0)	0	0,0	0,0	0,0
ENFERMEDAD MENINGOCÓCICA (A39.9)	0	0,0	0,0	0,0

Concentración; número de consultas realizadas por cada paciente por la misma causa.
(*) TASAS ESPECIFICAS POR 100.000 NVR.
(**) TASAS ESPECIFICAS POR 100.000 INDIVIDUOS DEL GRUPO CORRESPONDIENTE.
Fuente: Epi -15 Dirección de Vigilancia Epidemiológica

MORBILIDAD REGISTRADA POR ENFERMEDADES DEL SISTEMA RESPIRATORIO.

MÉRIDA 2.011

ENFERMEDADES	No.	TASAS	%	CONC.
AMIGDALITIS AGUDA (J03.-)	78.796	8.678,6	31,0	1,0
BRONQUITIS AGUDA (J20.-)	43.297	4.768,7	17,0	1,0
RINOFARINGITIS AGUDA ≥5a.(J00) (***)	43.060	5.344,6	16,9	1,0
FARINGITIS AGUDA ≥5a. (J02.-) (***)	25.401	3.152,8	10,0	1,0
RINOFARINGITIS AGUDA <5a.(J00) (***)	23.880	23.349,7	9,4	1,0
ASMA ≥ 10 AÑOS (J45.-) (***)	9.287	1.315,8	3,6	1,3
ASMA < 10 AÑOS (J45.-) (***)	8.044	3.979,7	3,2	1,2
FARINGITIS AGUDA <5a. (J02.-) (***)	7.241	7.080,2	2,8	1,0
RINITIS ALERGICA (J30.1-J30.4)	6.636	730,9	2,6	1,2
NEUMONIAS 5a. Y MAS (J12-J18) (***)	3.431	425,9	1,3	1,0
BRONQUIOLITIS AGUDA <2a.(J21.-) (***)	1.824	4.508,9	0,7	1,1
NEUMONIAS 1-4a. (J12-J18) (***)	1.662	2.023,7	0,7	1,1
BRONQUITIS CRONICA (J41.-,J42.-,J44.8)	1.034	113,9	0,4	1,4
NEUMONIAS <1a. (J12-J18) (*)	945	4.690,8	0,4	1,1
TOTAL:	**254.538**	**70.164,2**	**100,0**	**1,1**

Concentración; número de consultas realizadas por cada paciente por la misma causa.

(*) TASAS ESPECIFICAS POR 100.000 NVR.

(**) TASAS ESPECIFICAS POR 100.000 INDIVIDUOS DEL GRUPO CORRESPONDIENTE.

Fuente: Epi -15 Dirección de Vigilancia Epidemiológica

MORBILIDAD REGISTRADA POR ENFERMEDADES DEL SISTEMA DIGESTIVO

MÉRIDA 2.011

ENFERMEDADES	No.	TASAS	%	CONC.
OTRAS ENF. ESOF.,ESTOMAGO E INTESTINO	9.945	1.095,3	32,1	1,2
GASTRITIS (K29.-)	8.321	916,5	26,9	1,1
CARIES DENTAL (K02.-)	4.493	494,9	14,5	1,1
COLELITIASIS (K80.-)	2.189	241,1	7,1	1,4
HERNIAS CAVIDAD ABDOMINAL (K40.-,K46.-)	1.937	213,3	6,3	1,4
ESTOMATITIS (K12.0-K12.1)	1.743	192,0	5,6	1,1
GINGIVITIS (K05.0-K05.1)	1.224	134,8	4,0	1,1
APENDICITIS TODAS FORMAS (K35-K37)	774	85,2	2,5	1,2
PANCREATITIS AGUDA (K85.-)	353	38,9	1,1	1,1
TOTAL:	**30.979**	**3.373,1**	**98,9**	**1,2**

Concentración; número de consultas realizadas por cada paciente por la misma causa.

TASAS ESPECIFICAS POR 100.000 HABITANTES.

Fuente: Epi -15 Dirección de Vigilancia Epidemiológica

MORBILIDAD REGISTRADA POR TRAUMATISMOS Y ENVENENAMIENTOS.

MÉRIDA 2.011

ENFERMEDADES	No.	TASAS	%	CONC.
OTROS TRAUMATISMOS	25.111	2.765,7	41,7	1,0
HERIDAS	17.072	1.880,3	28,4	1,0
FRACTURAS	7.676	845,4	12,8	1,2
LUXACIONES Y ESGUINCES	4.572	503,6	7,6	1,1
CUERPO EXTRAÑO EN ORIFICIO NATURAL (T15.-T19.-)	2.858	314,8	4,8	1,0
QUEMADURAS (T20-T32)	2.192	241,4	3,6	1,0
ENVENEN. POR DROG. Y OTRAS SUST. (T36-T50)	419	46,1	0,7	1,0
INTOXICACION POR PLAGUICIDAS (T60.-)	267	29,4	0,4	1,1
TOTAL:	**60.167**	**6.626,8**	**100,0**	**1,1**

Concentración; número de consultas realizadas por cada paciente por la misma causa.

TASAS ESPECIFICAS POR 100.000 HABITANTES.

Fuente: Epi -15 Dirección de Vigilancia Epidemiológica

CAUSAS EXTERNAS DE MORBILIDAD

MÉRIDA 2.011

ENFERMEDADES	No.	TASAS	%	CONC.
PICADURA DE INSEC. Y OTROS ANIM.(X21-X27,X29)	3.187	351,0	32,2	1,0
MORDEDURAS SOSPECHOSAS DE RABIA (A82)	2.426	267,2	24,5	1,0
ACCID. TRANSPORT. TERRESTRE (V01-V89) (a**)	2.001	220,4	20,2	1,0
OTROS ACCIDENTES (a**)	1.074	118,3	10,9	1,0
ACCIDENTES DEL HOGAR (a**)	744	81,9	7,5	1,0
EMPOZOÑAMIENTO OFIDICO (X20,W59.-)	211	23,2	2,1	1,1
ACCIDENTES LABORALES (a**)	131	14,4	1,3	1,0
EFECTOS ADVERSOS DE MEDICAMENTOS (Y40-Y57)	70	7,7	0,7	1,0
EFECTOS ADVERSOS DE VACUNAS (Y58-Y59)	46	5,1	0,5	1,0
TOTAL:	**9.890**	**1.089,3**	**100,0**	**1,0**

Concentración; número de consultas realizadas por cada paciente por la misma causa.

TASAS ESPECIFICAS POR 100.000 HABITANTES.

Fuente: Epi -15 Dirección de Vigilancia Epidemiológica

MORBILIDAD REGISTRADA POR SINTOMAS, SIGNOS Y HALLAZGOS ANORMALES.

MÉRIDA 2.011

ENFERMEDADES	No.	TASAS	%	CONC.
CEFALEA (R51)	32.798	3.612,4	39,3	1,1
FIEBRE (R50.-)	28.975	3.191,3	34,8	1,0
DOLOR ABDOMINAL (R10.4)	18.990	2.091,6	22,8	1,0
ABDOMEN AGUDO (R10.0)	1.627	179,2	2,0	1,0
CONVULSIONES (R56.-)	979	107,8	1,2	1,0
TOTAL:	**83.369**	**9.182,2**	**100,0**	**1,0**

Concentración; número de consultas realizadas por cada paciente por la misma causa.

TASAS ESPECIFICAS POR 100.000 HABITANTES.

Fuente: Epi -15 Dirección de Vigilancia Epidemiológica

MORBILIDAD REGISTRADA AGRUPADA SEGÚN SINDROME FEBRÍL ERUPTIVO

MÉRIDA 2.011

ENFERMEDADES	No.	TASAS	%	CONC.
VARICELA (B01.-)	1.796	197,8	61,1	1,0
FIEBRE DENGUE (A90)	1.073	118,2	36,5	1,1
RUBEOLA (B06.-)	44	4,8	1,5	1,1
SARAMPION (B05.-)	25	2,8	0,9	1,9
TOTAL:	**2.938**	**323,6**	**100,0**	**1,3**

Concentración; número de consultas realizadas por cada paciente por la misma causa.

TASAS ESPECIFICAS POR 100.000 HABITANTES.

Fuente: Epi -15 Dirección de Vigilancia Epidemiológica

MORBILIDAD REGISTRADA AGRUPADA SEGÚN SINDROME FEBRÍL HEMORRÁGICO.

MÉRIDA 2.011

ENFERMEDADES	No.	TASAS	%	CONC.
DENGUE HEMORRAGICO (A91)	30	3,3	100,0	1,0
FIEBRE HEMORRAGICA VENEZOLANA (A96,8)	0	0,0	0,0	0,0
TOTAL:	**30**	**3,3**	**100,0**	**0,5**

Concentración; número de consultas realizadas por cada paciente por la misma causa.

TASAS ESPECIFICAS POR 100.000 HABITANTES.

Fuente: Epi -15 Dirección de Vigilancia Epidemiológica

MORBILIDAD REGISTRADA AGRUPADA SEGÚN SINDROME FEBRÍL ICTÉRICO.
MÉRIDA 2.011

ENFERMEDADES	No.	TASAS	%	CONC.
HEPAT. OTRAS AGUD. (B17.-)	223	24,6	65,2	1,0
HEPATITIS AGUDA TIPO A (B15.-)	85	9,4	24,9	1,0
HEPATITIS AGUDA TIPO B (B16.-)	18	2,0	5,3	1,1
HEPATITIS AGUDA TIPO C (B17.1, B18,2)	15	1,7	4,4	1,3
HEPATITIS NO ESPECIF. (B19.-)	1	0,1	0,3	3,0
PALUDISMO (B50, B51, B52)	0	0,0	0,0	0,0
LEPTOSPIROSIS (A27.-)	0	0,0	0,0	0,0
FIEBRE AMARILLA (A95.-)	0	0,0	0,0	0,0
TOTAL:	**342**	**37,7**	**100,0**	**0,9**

Concentración; número de consultas realizadas por cada paciente por la misma causa.
TASAS ESPECIFICAS POR 100.000 HABITANTES.
Fuente: Epi -15 Dirección de Vigilancia Epidemiológica

MORBILIDAD REGISTRADA AGRUPADA SEGÚN SINDROME RESPIRATORIO.
MÉRIDA 2.011

ENFERMEDADES	No.	TASAS	%	CONC.
AMIGDALITIS AGUDA (J03.-)	78.796	8.678,6	34,1	1,0
RINOFARINGITIS AGUDA (J00)	66.940	7.372,8	29,0	2,1
BRONQUITIS (J20.-,J41,J42,J44.8)	44.331	4.882,6	19,2	2,4
FARINGITIS AGUDA(J02.-)	32.642	3.595,2	14,1	2,1
NEUMONIAS (J12-J18)	6.038	665,0	2,6	3,2
BRONQUIOLITIS AGUDA <2a.(J21.-) (*)	1.824	4.508,9	0,8	1,1
INFLUENZA (J10-J11)	493	54,3	0,2	1,0
TUBERCULOSIS (A15-A19)	10	1,1	0,0	1,0
TOSFERINA (A37.-)	4	0,4	0,0	1,0
DIFTERIA (A36.-)	0	0,0	0,0	0,0
TOTAL:	**231.078**	**29.758,9**	**100,0**	**1,5**

Concentración; número de consultas realizadas por cada paciente por la misma causa.
(*) TASAS ESPECIFICAS POR 100.000 HABITANTES MENORES DE 2 AÑOS DE EDAD.
TASAS ESPECIFICAS POR 100.000 HABITANTES.
Fuente: Epi -15 Dirección de Vigilancia Epidemiológica

MORBILIDAD REGISTRADA AGRUPADA SEGÚN SINDROME GASTROINTESTINAL.
MÉRIDA 2.011

ENFERMEDADES	No.	TASAS	%	CONC.
DIARREAS (A08-A09)	47.988	5.285,4	73,8	3,0
HELMINTIASIS (B65-B68,B70-B83)	10.512	1.157,8	16,2	1,1
AMIBIASIS (A06.-)	4.463	491,6	6,9	1,0
GIARDIASIS (A07.1)	2.092	230,4	3,2	1,1
COLERA (A00.-)	0	0,0	0,0	0,0
FIEBRE TIFOIDEA (A01.0)	0	0,0	0,0	0,0
TOTAL:	**65.055**	**7.165,1**	**100,0**	**1,0**

Concentración; número de consultas realizadas por cada paciente por la misma causa.
TASAS ESPECIFICAS POR 100.000 HABITANTES.
Fuente: Epi -15 Dirección de Vigilancia Epidemiológica

MORBILIDAD REGISTRADA AGRUPADA SEGÚN SINDROME NEUROLÓGICO.
MÉRIDA 2.011

ENFERMEDADES	No.	TASAS	%	CONC.
CISTICERCOSIS (B69.-)	5	0,6	55,6	1,2
MENINGITIS ESPECIFICADAS (A39.0, A87, G00)	2	0,2	22,2	1,0
PARALISIS FLACIDA <15a. (G82.0) (*)	2	0,7	22,2	8,5
TETANOS (A33-A35)	0	0,0	0,0	0,0
POLIOMIELITIS (A80.-)	0	0,0	0,0	0,0
ENCEFALITIS EQUINA VENEZOLANA (A92.2)	0	0,0	0,0	0,0
RABIA HUMANA (A82.-)	0	0,0	0,0	0,0
TOTAL:	**9**	**1,5**	**100,0**	**1,5**

Concentración; número de consultas realizadas por cada paciente por la misma causa.
(*) TASAS ESPECIFICAS POR 100.000 HABITANTES MENORES DE 15 AÑOS DE EDAD.
TASAS ESPECIFICAS POR 100.000 HABITANTES.
Fuente: Epi -15 Dirección de Vigilancia Epidemiológica

MORBILIDAD AGRUPADA SEGÚN SINDROME FEBRÍL CON LINFOADENOPATIA.
MÉRIDA 2.011

ENFERMEDADES	No.	TASAS	%	CONC.
ENFERMEDAD VIH/SIDA (B20-B24)	109	12,0	72,2	1,0
LEISHMANIASIS (B55.-)	34	3,7	22,5	1,8
ENFERMEDAD DE CHAGAS (B57)	8	0,9	5,3	1,0
ONCOCERCOSIS (B73)	0	0,0	0,0	0,0
TOTAL:	**151**	**16,6**	**100,0**	**0,9**

Concentración; número de consultas realizadas por cada paciente por la misma causa.
TASAS ESPECIFICAS POR 100.000 HABITANTES.
Fuente: Epi -15 Dirección de Vigilancia Epidemiológica

MORBILIDAD REGISTRADA POR ENFERMEDADES, APARATOS Y SISTEMAS.

MIRANDA, 2011

	ENFERMEDADES	NUMERO DE CASOS						
		P	S	X	P + X TOTAL	TASAS	%	CONC. (a**)
	I.- ENFERM. INFECCIOSAS Y PARASITARIAS	195.103	8.868	11.650	206.753	6.825,9	11,9	1,0
	Ia.- TRANSMISION HIDRICA Y ALIMENTOS	175.058	2.483	4.177	179.235	5.917,4	10,3	1,0
1.-	COLERA (A00.-)	89	0	0	89	2,9	0,0	1,0
2.-	AMIBIASIS (A06.-)	3.216	124	41	3.257	107,5	0,2	1,0
3.-	DIARREAS <1a. (A08.-,A09) (*)	16.019	349	260	16.279	36.653,7	0,9	1,0
4.-	DIARREAS 1-4a.(A08.-,A09) (**)	37.066	518	720	37.786	21.461,6	2,2	1,0
5.-	DIARREAS 5a. Y MAS (A08.-,A09) (***)	113.493	901	2.506	115.999	4.130,3	6,7	1,0
6.-	GIARDIASIS (A07.1)	1.720	116	214	1.934	63,9	0,1	1,1
7.-	HELMINTIASIS (B65-B68,B70-B83)	3.223	468	436	3.659	120,8	0,2	1,1
8.-	FIEBRE TIFOIDEA (A01.0)	0	0	0	0	0,0	0,0	0,0
9.-	ETA N° DE BROTES	1	0	0	1	0,0	0,0	1,0
10.-	CASOS ASOC. A BROTES DE ENFERM. TRANSM. POR ALIMENTOS	28	0	0	28	0,9	0,0	1,0
11.-	HEPATITIS AGUDA TIPO A (B15.-)	204	7	0	204	6,7	0,0	1,0
	Ib.- TRANSMISION AEREA	1.267	136	22	1.289	42,6	0,1	1,1
12.-	TUBERCULOSIS (A15-A19)	404	31	0	404	13,3	0,0	1,1
13.-	INFLUENZA (J09-J11) ENF.TIPO INFLUENZA	863	105	22	885	29,2	0,1	1,1
	Ic.- TRANSMISION SEXUAL	553	855	535	1.088	35,9	0,1	2,5
14.-	INFECCION GONOCOCICA (A54.-)	289	14	491	780	25,8	0,0	1,0
15.-	SIFILIS (A51-A53)	162	264	44	206	6,8	0,0	2,6
16.-	SIFILIS CONGENITA (A50)	41	3	0	41	1,4	0,0	1,1
17.-	INFECCION ASINTOMATICA VIH (Z21)	65	340	0	65	2,1	0,0	6,2
18.-	ENFERMEDAD VIH/SIDA (B20-B24)	37	237	0	37	1,2	0,0	7,4
	Id.- PREVENIBLES POR VACUNAS	184	5	8	192	6,3	0,0	1,0
19.-	POLIOMIELITIS (A80.-)	0	0	0	0	0,0	0,0	0,0
20.-	TOSFERINA (A37.-)	3	0	0	3	0,1	0,0	1,0
21.-	PAROTIDITIS INFECCIOSA (B26.-)	158	5	0	158	5,2	0,0	1,0
22.-	TETANOS NEONATAL (A33) (*)	0	0	0	0	0,0	0,0	0,0
23.-	TETANOS OBSTETRICO (A34) (**)	0	0	0	0	0,0	0,0	0,0
24.-	OTROS TETANOS (A35)	0	0	0	0	0,0	0,0	0,0
25.-	DIFTERIA (A36.-)	0	0	0	0	0,0	0,0	0,0
26.-	SARAMPION (B05.-)	4	0	8	12	0,4	0,0	1,0
27.-	RUBEOLA (B06.-)	19	0	0	19	0,6	0,0	1,0
	Ie.- TRANSMITIDAS POR VECTORES	1.575	105	28	1.603	52,9	0,1	1,1
28.-	FIEBRE DENGUE (A90)	1.388	59	28	1.416	46,7	0,1	1,0
29.-	DENGUE HEMORRAGICO (A91)	116	2	0	116	3,8	0,0	1,0
30.-	ENCEFALITIS EQUINA VENEZOLANA (A92.2)	0	0	0	0	0,0	0,0	0,0
31.-	FIEBRE AMARILLA (A95.-)	0	0	0	0	0,0	0,0	0,0
32.-	PALUDISMO A FALCIPARUM (B50.-)	0	0	0	0	0,0	0,0	0,0
33.-	PALUDISMO A VIVAX (B51.-)	0	0	0	0	0,0	0,0	0,0
34.-	PALUDISMO A MALARIAE (B52.-)	0	0	0	0	0,0	0,0	0,0
35.-	PALUDISMO MIXTA (B50.-, B51.-, B52.-)	0	0	0	0	0,0	0,0	0,0
36.-	LEISHMANIASIS (B55.-)	68	44	0	68	2,2	0,0	1,6
37.-	ENFERMEDAD DE CHAGAS (B57.-)	3	0	0	3	0,1	0,0	1,0
38.-	ONCOCERCOSIS (B73)	0	0	0	0	0,0	0,0	0,0
	If.- ENFERMEDADES ZOONOTICAS	14	0	1	15	0,5	0,0	1,0
39.-	RABIA HUMANA (A82.-)	0	0	0	0	0,0	0,0	0,0
40.-	FIEBRE HEMORRAGICA VENEZOLANA (A96,8)	0	0	0	0	0,0	0,0	0,0
41.-	LEPTOSPIROSIS (A27.-)	14	0	0	14	0,5	0,0	1,0
42.-	BRUCELOSIS (A23.-)	0	0	0	0	0,0	0,0	0,0
43.-	CISTICERCOSIS (B69.-)	0	0	1	1	0,0	0,0	0,0

MORBILIDAD REGISTRADA POR ENFERMEDADES, APARATOS Y SISTEMAS.

MIRANDA, 2011

Continuación

	ENFERMEDADES	NUMERO DE CASOS						
		P	S	X	P + X TOTAL	TASAS	%	CONC. (a**)
	Ig.- OTRAS ENF. TRANSMISIBLES	16.452	5.284	6.879	23.331	770,3	1,3	1,3
44.-	MENINGITIS VIRAL (A87.-)	39	57	0	39	1,3	0,0	2,5
45.-	MENINGITIS BACTERIANA (G00.-)	90	0	0	90	3,0	0,0	1,0
46.-	MENINGITIS MENINGOCOCICA (A39.0)	3	6	0	3	0,1	0,0	3,0
47.-	ENFERMEDAD MENINGOCÓCICA (A39.9)	1	2	0	1	0,0	0,0	3,0
48.-	VARICELA (B01.-)	3.448	124	1	3.449	113,9	0,2	1,0
49.-	HEPATITIS AGUDA TIPO B (B16.-)	58	5	0	58	1,9	0,0	1,1
50.-	HEPATITIS AGUDA TIPO C (B17.1)	17	7	0	17	0,6	0,0	1,4
51.-	HEPAT. OTRAS AGUD. (B17.-)	23	3	0	23	0,8	0,0	1,1
52.-	HEPATITIS NO ESPECIF. (B19.-)	221	17	0	221	7,3	0,0	1,1
53.-	SINDROME VIRAL (B34.-)	6.056	4.040	5.314	11.370	375,4	0,7	1,7
54.-	ESCABIOSIS (B86)	3.899	773	871	4.770	157,5	0,3	1,2
55.-	MICOSIS SUPERFICIAL (B35.-,B36.-)	2.583	250	693	3.276	108,2	0,2	1,1
56.-	LEPRA (A30.-)	14	0	0	14	0,5	0,0	1,0
	II. NEOPLASIAS	1.751	360	407	2.158	71,2	0,1	1,2
57.-	NEOPLASIAS (C00-D48)	1.751	360	407	2.158	71,2	0,1	1,2
	III. ENF.DE LA SANGRE Y ORG. HEMATOPOY.	5.525	850	1.245	6.770	223,5	0,4	1,2
58.-	ANEMIAS (D50-D64)	5.525	850	1.245	6.770	223,5	0,4	1,2
	IV. ENF. ENDOCRINAS, NUTRIC. Y METABOLICAS	11.209	5.478	4.156	15.365	507,3	0,9	1,5
59.-	TRASTORNOS TIROIDEOS (E00-E07)	578	209	233	811	26,8	0,0	1,4
60.-	DIABETES MELLITUS < 25 AÑOS (E10.-,E14.-)	647	221	162	809	65,3	0,0	1,3
61.-	DIABETES MELLITUS ≥ 25 AÑOS (E10.-,E14.-)	6.033	3.326	1.820	7.853	438,8	0,5	1,6
62.-	DESNUTRICION LEVE <15a.(E44.1)	597	233	323	920	130,2	0,1	1,4
63.-	DESNUTRICION MODERADA <15a.(E44.0)	151	62	75	226	32,0	0,0	1,4
64.-	DESNUTRICION GRAVE <15a. (E40-E43,E45)	116	56	18	134	19,0	0,0	1,5
65.-	OBESIDAD (E66.-)	3.087	1.371	1.525	4.612	152,3	0,3	1,4
	V. TRAST.MENTALES Y DEL COMPORTAMIENTO	4.600	4.350	681	5.281	174,3	0,3	1,9
66.-	TRAST.MENTALES Y DEL COMPORT. (F00-F99)	4.600	4.350	681	5.281	174,3	0,3	1,9
	VI. ENF. DEL SISTEMA NERVIOSO	3.582	576	1.402	4.984	164,5	0,3	1,2
67.-	PARALISIS FLACIDA <15a. (G82.0) (***)	3	0	0	3	0,4	0,0	1,0
68.-	EPILEPSIA (G40.-,G41.-)	583	275	225	808	26,7	0,0	1,5
69.-	MIGRAÑA (G43.-)	2.996	301	1.177	4.173	137,8	0,2	1,1
	VII. ENF.DEL OJO Y SUS ANEXOS	20.230	1.838	2.551	22.781	752,1	1,3	1,1
70.-	CONJUNTIVITIS (H10.-)	11.836	959	1.995	13.831	456,6	0,8	1,1
71.-	OTRAS ENF. DEL OJO (H00-H09,H11-H59)	8.394	879	556	8.950	295,5	0,5	1,1
	VIII. ENF. DEL OIDO Y APOFISIS MASTOIDES	17.097	787	4.045	21.142	698,0	1,2	1,0
72.-	OTITIS EXTERNA (H60.-)	5.682	272	1.092	6.774	223,6	0,4	1,0
73.-	OTITIS MEDIA AGUDA, <5a.(H65.0-H65.1,H66.0,H66.9) (***)	4.966	209	1.111	6.077	2.756,3	0,3	1,0
74.-	OTITIS MEDIA AGUDA, ≥5a.(H65.0-H65.1,H66.0,H66.9) (***)	6.269	299	1.803	8.072	287,4	0,5	1,0
75.-	OTITIS MEDIA CRONICA (H65.2-H65.9)	180	7	39	219	7,2	0,0	1,0
	IX. ENFERM. DEL SISTEMA CIRCULATORIO	29.510	11.373	6.962	36.472	1.204,1	2,1	1,4
76.-	FIEBRE REUMAT. Y ENF.CARD.REUM. CRON.(IOO-IO9)	7	56	68	75	2,5	0,0	9,0
77.-	HIPERTENSION ARTERIAL <15a. (I10) (***)	1.206	114	157	1.363	192,9	0,1	1,1
78.-	HIPERTENSION ARTERIAL 15-44a. (I10) (***)	6.636	1.671	1.733	8.369	571,3	0,5	1,3
79.-	HIPERTENSION ARTERIAL 45a.Y MAS (I10) (***)	17.142	8.222	3.323	20.465	2.386,5	1,2	1,5
80.-	ENF.ISQUEMICAS DEL CORAZON (I20.-,I22.-,I25.-)	1.411	298	499	1.910	63,1	0,1	1,2
81.-	INFARTO AGUDO DEL MIOCARDIO < 45a. (I21.-)	61	5	4	65	2,1	0,0	1,1
82.-	INFARTO AGUDO DEL MIOCARDIO 45a. Y MAS (I21.-)	125	29	50	175	5,8	0,0	1,2
83.-	ENF. CEREBROVASCULARES (I60-I69)	908	298	556	1.464	48,3	0,1	1,3
84.-	VARICES DE MIEMBROS INFERIORES (I83.-)	2.014	680	572	2.586	85,4	0,1	1,3

MORBILIDAD REGISTRADA POR ENFERMEDADES, APARATOS Y SISTEMAS.

MIRANDA, 2011

Continuación

	ENFERMEDADES	NUMERO DE CASOS						
		P	S	X	P + X TOTAL	TASAS	%	CONC. (a**)
	X. ENFERM. DEL SISTEMA RESPIRATORIO	370.325	10.430	16.400	386.725	12.767,6	22,2	1,0
85.-	RINOFARINGITIS AGUDA <5a.(J00) (***)	22.613	789	295	22.908	10.390,2	1,3	1,0
86.-	RINOFARINGITIS AGUDA ≥5a.(J00) (***)	43.449	355	187	43.636	1.553,7	2,5	1,0
87.-	FARINGITIS AGUDA <5a. (J02.-) (***)	5.163	346	0	5.163	2.341,8	0,3	1,1
88.-	FARINGITIS AGUDA ≥5a. (J02.-) (***)	30.118	435	427	30.545	1.087,6	1,8	1,0
89.-	AMIGDALITIS AGUDA (J03.-)	125.920	819	1.901	127.821	4.220,0	7,4	1,0
90.-	NEUMONIAS <1a. (J12-J18) (*)	1.827	74	17	1.844	4.151,9	0,1	1,0
91.-	NEUMONIAS 1-4a. (J12-J18) (***)	3.823	71	31	3.854	2.189,0	0,2	1,0
92.-	NEUMONIAS 5a. Y MAS (J12-J18) (***)	10.740	164	150	10.890	387,8	0,6	1,0
93.-	BRONQUIOLITIS AGUDA <2a.(J21.-) (***)	5.381	237	21	5.402	6.090,7	0,3	1,0
94.-	BRONQUITIS AGUDA (J20.-)	60.452	1.072	686	61.138	2.018,4	3,5	1,0
95.-	BRONQUITIS CRONICA (J41.-,J42.-,J44.8)	710	92	186	896	29,6	0,1	1,1
96.-	ASMA < 10 AÑOS (J45.-) (***)	34.960	2.939	6.692	41.652	9.297,4	2,4	1,1
97.-	ASMA ≥ 10 AÑOS (J45.-) (***)	17.277	2.355	4.286	21.563	835,5	1,2	1,1
98.-	RINITIS ALERGICA (J30.1-J30.4)	7.892	682	1.521	9.413	310,8	0,5	1,1
	XI. ENFERMEDADES DEL SISTEMA DIGESTIVO	33.210	3.438	9.035	42.245	1.394,7	2,4	1,1
99.-	CARIES DENTAL (K02.-)	3.319	563	1.734	5.053	166,8	0,3	1,2
100.-	GINGIVITIS (K05.0-K05.1)	709	95	232	941	31,1	0,1	1,1
101.-	ESTOMATITIS (K12.0-K12.1)	2.023	119	568	2.591	85,5	0,1	1,1
102.-	GASTRITIS (K29.-)	8.495	801	2.073	10.568	348,9	0,6	1,1
103.-	APENDICITIS TODAS FORMAS (K35-K37)	1.203	49	248	1.451	47,9	0,1	1,0
104.-	HERNIAS CAVIDAD ABDOMINAL (K40.-,K46.-)	3.298	504	555	3.853	127,2	0,2	1,2
105.-	COLELITIASIS (K80.-)	1.577	44	646	2.223	73,4	0,1	1,0
106.-	PANCREATITIS AGUDA (K85.-)	316	20	55	371	12,2	0,0	1,1
107.-	OTRAS ENF. ESOF.,ESTOMAGO E INTESTINO	12.270	1.243	2.924	15.194	501,6	0,9	1,1
	XII. ENF.DE LA PIEL Y TEJ. SUBCUTANEO	34.743	2.204	6.667	41.410	1.367,1	2,4	1,1
108.-	ABSCESOS (L02.-)	9.725	602	1.579	11.304	373,2	0,7	1,1
109.-	CELULITIS (L03.-)	6.691	308	1.428	8.119	268,0	0,5	1,0
110.-	DERMATITIS (L20.-,L30.-)	9.648	935	1.767	11.415	376,9	0,7	1,1
111.-	PIODERMITIS (L08.0)	2.429	176	605	3.034	100,2	0,2	1,1
112.-	URTICARIA (L50.-)	6.250	183	1.288	7.538	248,9	0,4	1,0
	XIII. ENF.SIST.OSTEOMUSC. Y TEJ. CONJUNTIVO	17.914	2.021	4.219	22.133	730,7	1,3	1,1
113.-	ARTRITIS (M00-M14)	2.044	406	506	2.550	84,2	0,1	1,2
114.-	MIALGIAS (M79.1)	9.324	903	2.202	11.526	380,5	0,7	1,1
115.-	NEURALGIAS (M79.2)	4.612	394	1.014	5.626	185,7	0,3	1,1
116.-	BURSITIS (M70.-,M71.-,M75.-M77.-)	1.934	318	497	2.431	80,3	0,1	1,2
	XIV. ENF.DEL SISTEMA GENITO-URINARIO	32.947	2.175	8.042	40.989	1.353,2	2,4	1,1
117.-	INFECCION URINARIA (N39.0)	21.139	1.362	5.625	26.764	883,6	1,5	1,1
118.-	URETRITIS NO GONOCÓCCICA (N34.1)	104	13	28	132	4,4	0,0	1,1
119.-	LEUCORREA NO ESPECIFICADA (N89.8) (**)	2.284	235	467	2.751	90,8	0,2	1,1
120.-	HEMORR. GENITAL NO ESPEC. HEMBRAS (N93.9) (**)	1.568	78	293	1.861	61,4	0,1	1,0
121.-	COLICO NEFRITICO (N23)	5.151	223	1.005	6.156	203,2	0,4	1,0
122.-	DISMENORREA NO ESPECIFICADA (N94.6) (**)	1.379	53	329	1.708	56,4	0,1	1,0
123.-	SALPINGITIS Y OOFORITIS (N70.-) (**)	208	40	57	265	8,7	0,0	1,2
124.-	ENFERM. INFLAMATORIAS DEL UTERO (N71.-,N72) (**)	1.114	171	238	1.352	44,6	0,1	1,2
	XV. EMBARAZO, PARTO Y PUERPERIO (**)	12.341	1.206	8.633	20.974	2.275,0	1,2	1,1
125.-	HEMORR.3er.TRIM.EMBARAZO (O20.-,O44.-O46.-) (**)	571	25	67	638	69,2	0,0	1,0
126.-	PRE-ECLAMPSIA (O13,O14.-) (**)	354	13	232	586	63,6	0,0	1,0
127.-	ECLAMPSIA (O15.-) (**)	70	1	48	118	12,8	0,0	1,0
128.-	INTENTO FALLIDO DE ABORTO (O07.-) (**)	607	3	6	613	66,5	0,0	1,0
129.-	ABORTO (O00.-O06,O08.-) (**)	4.336	11	2.214	6.550	710,5	0,4	1,0
130.-	TRASTORNOS MAMARIOS DEL PUERPERIO (O91.-O92.-)(**)	432	181	334	766	83,1	0,0	1,4
131.-	OTRAS COMPLIC.DEL EMB.PART. Y PUERPERIO (**)	5.971	972	5.732	11.703	1.269,4	0,7	1,2

MORBILIDAD REGISTRADA POR ENFERMEDADES, APARATOS Y SISTEMAS.

MIRANDA, 2011

Continuación

	ENFERMEDADES	NUMERO DE CASOS						
		P	S	X	P + X TOTAL	TASAS	%	CONC. (a**)
	XVIII. SINT.SIG. Y HALLAZGOS ANORMALES	169.545	4.269	11.485	181.030	5.976,6	10,4	1,0
132.-	CEFALEA (R51)	26.387	1.466	5.768	32.155	1.061,6	1,8	1,1
133.-	FIEBRE (R50.-)	120.159	2.059	1.807	121.966	4.026,7	7,0	1,0
134.-	CONVULSIONES (R56.-)	1.435	101	343	1.778	58,7	0,1	1,1
135.-	ABDOMEN AGUDO (R10.0)	1.879	51	436	2.315	76,4	0,1	1,0
136.-	DOLOR ABDOMINAL (R10.4)	19.685	592	3.131	22.816	753,3	1,3	1,0
	XIX. TRAUMATISMOS Y ENVENENAMIENTOS	86.892	3.269	15.740	102.632	3.388,4	5,9	1,0
137.-	QUEMADURAS (T20-T32)	2.361	116	576	2.937	97,0	0,2	1,0
138.-	ENVENEN. POR DROG. Y OTRAS SUST. (T36-T50)	292	3	104	396	13,1	0,0	1,0
139.-	HERIDAS	21.933	562	3.143	25.076	827,9	1,4	1,0
140.-	FRACTURAS	11.955	1.149	1.970	13.925	459,7	0,8	1,1
141.-	LUXACIONES Y ESGUINCES	7.309	457	1.735	9.044	298,6	0,5	1,1
142.-	INTOXICACION POR PLAGUICIDAS (T60.-)	105	10	0	105	3,5	0,0	1,1
143.-	CUERPO EXTRAÑO EN ORIFICIO NATURAL (T15.-T19.-)	3.231	22	468	3.699	122,1	0,2	1,0
144.-	OTROS TRAUMATISMOS	39.706	950	7.744	47.450	1.566,5	2,7	1,0
	XX. CAUSAS EXTERNAS DE MORBILIDAD Y MORT.	13.480	139	883	14.363	474,2	0,8	1,0
145	ACCID. TRANSPORT. TERRESTRE (V01-V89) (a**)	3.595	10	300	3.895	128,6	0,2	1,0
146.-	PICADURA DE INSEC. Y OTROS ANIM.(X21-X27,X29)	2.275	34	445	2.720	89,8	0,2	1,0
147.-	EMPOZOÑAMIENTO OFIDICO (X20,W59.-)	92	2	20	112	3,7	0,0	1,0
148.-	MORDEDURAS SOSPECHOSAS DE RABIA (A82)	3.586	38	0	3.586	118,4	0,2	1,0
149.-	OTROS ACCIDENTES (a**)	3.252	35	75	3.327	109,8	0,2	1,0
150.-	ACCIDENTES DEL HOGAR (a**)	146	4	6	152	5,0	0,0	1,0
151.-	ACCIDENTES LABORALES (a**)	287	16	37	324	10,7	0,0	1,1
152.-	EFECTOS ADVERSOS DE MEDICAMENTOS (Y40-Y57)	230	0	0	230	7,6	0,0	1,0
153.-	EFECTOS ADVERSOS DE VACUNAS (Y58-Y59)	17	0	0	17	0,6	0,0	1,0
	VIOLENCIA FAMILIAR :	724	1	14	738	24,4	0,0	1,0
A.-	**VIOLENCIA FISICA:**	314	1	14	328	10,8	0,0	1,0
154.-	NIÑO	17	0	0	17	7,4	0,0	1,0
155.-	NIÑA	15	0	0	15	6,9	0,0	1,0
156.-	ADOLESCENTE HOMBRE	13	0	0	13	4,9	0,0	1,0
157.-	ADOLESCENTE MUJER	56	0	0	56	21,8	0,0	1,0
158.-	ADULTO	35	0	0	35	23,1	0,0	1,0
159.-	ADULTA	162	1	12	174	19,7	0,0	1,0
160.-	ADULTO MAYOR	8	0	0	8	5,3	0,0	1,0
161.-	ADULTA MAYOR	8	0	2	10	5,3	0,0	1,0
B.-	**VIOLENCIA PSICOLOGICA:**	14	0	0	14	0,5	0,0	1,0
162.-	NIÑO	3	0	0	3	1,3	0,0	1,0
163.-	NIÑA	2	0	0	2	0,9	0,0	1,0
164.-	ADOLESCENTE HOMBRE	0	0	0	0	0,0	0,0	0,0
165.-	ADOLESCENTE MUJER	1	0	0	1	0,4	0,0	1,0
166.-	ADULTO	2	0	0	2	1,3	0,0	1,0
167.-	ADULTA	3	0	0	3	0,3	0,0	1,0
168.-	ADULTO MAYOR	1	0	0	1	0,7	0,0	1,0
169.-	ADULTA MAYOR	2	0	0	2	1,1	0,0	1,0
C.-	**VIOLENCIA SEXUAL:**	396	0	0	396	13,1	0,0	1,0
170.-	NIÑO	7	0	0	7	3,0	0,0	1,0
171.-	NIÑA	6	0	0	6	2,7	0,0	1,0
172.-	ADOLESCENTE HOMBRE	1	0	0	1	0,4	0,0	1,0
173.-	ADOLESCENTE MUJER	4	0	0	4	1,6	0,0	1,0
174.-	ADULTO	1	0	0	1	0,7	0,0	1,0
175.-	ADULTA	4	0	0	4	0,5	0,0	1,0
176.-	ADULTO MAYOR	1	0	0	1	0,7	0,0	1,0
177.-	ADULTA MAYOR	372	0	0	372	197,7	0,0	1,0
	OTRAS CAUSAS DE CONSULTA	234	1	14	248	8,2	0,0	1,0
178.-	OTRAS CAUSAS DE CONSULTA	234	1	14	248	8,2	0,0	1,0
	OTROS EVENTOS DE NOTIFICACIÓN	559.370	1109	11979	571349	18.862,8	32,9	1,0
179.-	INFECCIÓN POR VIRUS PAPILOMA HUMANO (B97.7)	185	935	67	252	8,3	0,0	6,1
180.-	VIRUELA (B03)	0	0	0	0	0,0	0,0	0,0
181.-	SINDROME DE RUBEOLA CONGÉNITA (P35.0)	0	0	0	0	0,0	0,0	0,0
182.-	CHAGAS AGUDO (B57.1) (a*)	1	0	1	2	0,1	0,0	1,0
183.-	FIEBRE DEL OESTE DEL NILO (A92.3)	0	0	0	0	0,0	0,0	0,0
184.-	PESTE (A20.-)	0	0	0	0	0,0	0,0	0,0
185.-	HANTAVIROSIS SCPH (B33.4)	0	0	0	0	0,0	0,0	0,0
186.-	MONONUCLEOSIS INFECCIOSA (B27.-)	2	0	0	2	0,1	0,0	1,0
187.-	SINUSITIS AGUDA (J01.-)	14.140	59	132	14.272	471,2	0,8	1,0
188.-	LARINGITIS Y TRAQUEITIS AGUDA (J04.-)	4.339	11	40	4.379	144,6	0,3	1,0
189.-	LARINGITIS OBSTRUCTIVA Y EPIGLOTITIS (J05.-)	1.393	1	14	1.407	46,5	0,1	1,0
190.-	IRA VIAS RESP. SUP. Y SITIOS MULTIPLES NO ESPECIF.(J06.-)	396.837	34	6.101	402.938	13.302,8	23,2	1,0
191.-	IRA NO ESPECIF.VIAS RESP.INFERIORES (J22)	80.178	68	2.321	82.499	2.723,7	4,7	1,0
192.-	INFECCION RESPIRATORIA AGUDA GRAVE (J22)	2.261	0	386	2.647	87,4	0,2	1,0
193.-	SINDROME RESPIRATORIO AGUDO SEVERO SARS (U04.9)	0	0	0	0	0,0	0,0	0,0
194.-	ACULIADURA DE ALACRÁN (X22)	234	1	14	248	8,2	0,0	1,0
195.-	RUMOR DE EPIZOOTIAS	0	0	0	0	0,0	0,0	0,0
196.-	PACIENTES HOSPITALIZADOS O REFERIDOS PARA HOSPITALIZACIÓN	59800	0	2903	62703	2.070,1	3,6	1,0
	TOTAL CAUSAS DE CONSULTA	1.613.052	64.677	125.792	1.738.844	57.407,2	100,0	1,0

(a*): CHAGAS AGUDO SE INCLUYE EN ENFERMEDAD DE CHAGAS.

(a): ACCIDENTES DE TRANSPORTE TERRESTRE, DEL HOGAR, LABORALES Y OTROS ACCIDENTES, SE EXCLUYEN DEL CONTEO DEL TOTAL DE CAUSAS. SE SUPONEN INCLUIDAS EN HERIDAS, FRACTURAS Y/O LUXACIONES, ESGUINCES Y OTROS TRAUMATISMOS.**

Para calcular las tasas:

(*) : TASAS POR 100.000 N.V.R.

(**) : TASAS ESPECIFICAS POR 100.000 MUJERES ENTRE 15 Y 49 AÑOS DE EDAD.

(***) : TASAS ESPECIFICAS POR 100.000 HABS. DEL CORRESPONDIENTE GRUPO DE EDAD.

Fuente: Epi -15 Dirección de Vigilancia Epidemiológica

MORBILIDAD REGISTRADA RED AMBULATORIA. INFORME EPI-15, CONSOLIDADO DEL AÑO 2011

MIRANDA

ORDEN	ENFERMEDADES	Nº	Tasa	%	CONC. (a**)
1	IRA VIAS RESP. SUP. Y SITIOS MULTIPLES NO ESPECIF.(J06.-)	402.938	13.302,8	23,2	1,0
2	DIARREAS (A08-A09)	170.064	5.614,6	9,8	3,0
	DIARREAS <1a. (A08.-,A09) (*)	16.279	36.653,7	0,9	1,0
	DIARREAS 1-4a.(A08.-,A09) (**)	37.786	21.461,6	2,2	1,0
	DIARREAS 5a. Y MAS (A08.-,A09) (***)	115.999	4.130,3	6,7	1,0
3	AMIGDALITIS AGUDA (J03.-)	127.821	4.220,0	7,4	1,0
4	FIEBRE (R50.-)	121.966	4.026,7	7,0	1,0
5	IRA NO ESPECIF.VIAS RESP.INFERIORES (J22)	82.499	2.723,7	4,7	1,0
6	RINOFARINGITIS AGUDA (J00)	66.544	2.196,9	3,8	2,0
	RINOFARINGITIS AGUDA <5a.(J00) (***)	22.908	10.390,2	1,3	1,0
	RINOFARINGITIS AGUDA ≥5a.(J00) (***)	43.636	1.553,7	2,5	1,0
7	ASMA (J45) 2 items	63.215	2.087,0	3,6	2,2
8	BRONQUITIS (J20.-,J41,J42,J44.8)	62.034	2.048,0	3,6	2,1
	BRONQUITIS AGUDA (J20.-)	61.138	2.018,4	3,5	1,0
	BRONQUITIS CRONICA (J41.-,J42.-,J44.8)	896	29,6	0,1	1,1
9	OTROS TRAUMATISMOS	47.450	1.566,5	2,7	1,0
10	FARINGITIS AGUDA (J02)	35.708	1.178,9	2,1	2,1
	FARINGITIS AGUDA <5a. (J02.-) (***)	5.163	2.341,8	0,3	1,1
	FARINGITIS AGUDA ≥5a. (J02.-) (***)	30.545	1.087,6	1,8	1,0
11	CEFALEA (R51)	32.155	1.061,6	1,8	1,1
12	HIPERTENSION ARTERIAL (I10)	30.197	996,9	1,7	3,8
	HIPERTENSION ARTERIAL <15a. (I10) (***)	1.363	192,9	0,1	1,1
	HIPERTENSION ARTERIAL 15-44a. (I10) (***)	8.369	571,3	0,5	1,3
	HIPERTENSION ARTERIAL 45a.Y MAS (I10) (***)	20.465	2.386,5	1,2	1,5
13	INFECCION URINARIA (N39.0)	26.764	883,6	1,5	1,1
14	HERIDAS	25.076	827,9	1,4	1,0
15	DOLOR ABDOMINAL (R10.4)	22.816	753,3	1,3	1,0
16	OTITIS (H60.-,H65.0-H65.1,H66.-,H65.2-H65.9)	21.142	698,0	1,2	4,2
	OTITIS EXTERNA (H60.-)	6.774	223,6	0,4	1,0
	OTITIS MEDIA AGUDA, <5a.(H65.0-H65.1,H66.0,H66.9) (***)	6.077	2.756,3	0,3	1,0
	OTITIS MEDIA AGUDA, ≥5a.(H65.0-H65.1,H66.0,H66.9) (***)	8.072	287,4	0,5	1,0
	OTITIS MEDIA CRONICA (H65.2-H65.9)	219	7,2	0,0	1,0
17	NEUMONIAS (J12-J18)	16.588	547,6	1,0	3,1
	NEUMONIAS <1a. (J12-J18) (*)	1.844	4.151,9	0,1	1,0
	NEUMONIAS 1-4a. (J12-J18) (***)	3.854	2.189,0	0,2	1,0
	NEUMONIAS 5a. Y MAS (J12-J18) (***)	10.890	387,8	0,6	1,0
18	OTRAS ENF. ESOF.,ESTOMAGO E INTESTINO	15.194	501,6	0,9	1,1
19	SINUSITIS AGUDA (J01.-)	14.272	471,2	0,8	1,0
20	FRACTURAS	13.925	459,7	0,8	1,1
21	CONJUNTIVITIS (H10.-)	13.831	456,6	0,8	1,1
22	OTRAS COMPLIC.DEL EMB.PART. Y PUERPERIO (**)	11.703	1.269,4	0,7	1,2
23	MIALGIAS (M79.1)	11.526	380,5	0,7	1,1
24	DERMATITIS (L20.-,L30.-)	11.415	376,9	0,7	1,1
25	SINDROME VIRAL (B34.-)	11.370	375,4	0,7	1,7
	PRIMERAS 25 CAUSAS DE CONSULTA	1.458.213	48.142,3	83,9	
	OTRAS CAUSAS DE CONSULTA	280.631	9.264,9	16,1	
	TOTAL CAUSAS DE CONSULTA	1.738.844	57.407,2	100,0	1,0

(a) : Concentración; número de consultas realizadas por paciente por la misma causa.**

(b): ACCIDENTES DE TRANSPORTE TERRESTRE, DEL HOGAR, LABORALES Y OTROS ACCIDENTES, SE EXCLUYEN DEL CONTEO DEL TOTAL DE CAUSAS. SE SUPONEN INCLUIDAS EN HERIDAS, FRACTURAS Y/O LUXACIONES, ESGUINCES Y OTROS TRAUMATISMOS.**

(*) : TASAS POR 100.000 N.V.R.

(**) : TASAS ESPECIFICAS POR 100.000 MUJERES ENTRE 15 Y 49 AÑOS DE EDAD.

(***) : TASAS ESPECIFICAS POR 100.000 HABS. DEL CORRESPONDIENTE GRUPO DE EDAD.

NOTA: LA TASA GENERAL DE MORBILIDAD REGISTRADA (TOTAL CAUSAS) ES POR 1.000 HABITANTES.

Fuente: Epi -15 Dirección de Vigilancia Epidemiológica

MORBILIDAD REGISTRADA POR SISTEMAS Y APARATOS.
MIRANDA 2011

ORDEN	APARATOS Y SISTEMAS	No.	TASAS	%	CONC.
1	ENFERM. DEL SISTEMA RESPIRATORIO	386.725	12.767,6	22,2	1,0
2	ENFERM. INFECCIOSAS Y PARASITARIAS	206.753	6.825,9	11,9	1,0
	TRANSMISION HIDRICA Y ALIMENTOS	179.235	5.917,4	10,3	1,0
	OTRAS ENF. TRANSMISIBLES	23.331	770,3	1,3	1,3
	TRANSMITIDAS POR VECTORES	1.603	52,9	0,1	1,1
	TRANSMISION AEREA	1.289	42,6	0,1	1,1
	TRANSMISION SEXUAL	1.088	35,9	0,1	2,5
	PREVENIBLES POR VACUNAS	192	6,3	0,0	1,0
	ENFERMEDADES ZOONOTICAS	15	0,5	0,0	1,0
3	TRAUMATISMOS Y ENVENENAMIENTOS	102.632	3.388,4	5,9	1,0
4	ENFERMEDADES DEL SISTEMA DIGESTIVO	42.245	1.394,7	2,4	1,1
5	ENF.DE LA PIEL Y TEJ. SUBCUTANEO	41.410	1.367,1	2,4	1,1
6	ENF.DEL SISTEMA GENITO-URINARIO	40.989	1.353,2	2,4	1,1
7	ENFERM. DEL SISTEMA CIRCULATORIO	36.472	1.204,1	2,1	1,4
8	ENF.DEL OJO Y SUS ANEXOS	22.781	752,1	1,3	1,1
9	ENF.SIST.OSTEOMUSC. Y TEJ. CONJUNTIVO	22.133	730,7	1,3	1,1
10	ENF. DEL OIDO Y APOFISIS MASTOIDES	21.142	698,0	1,2	1,0
11	EMBARAZO, PARTO Y PUERPERIO(*)	20.974	2.275,0	1,2	1,1
12	ENF. ENDOCRINAS, NUTRIC. Y METABOLICAS	15.365	507,3	0,9	1,5
13	ENF.DE LA SANGRE Y ORG. HEMATOPOY.	6.770	223,5	0,4	1,2
14	TRAST.MENTALES Y DEL COMPORTAMIENTO	5.281	174,3	0,3	1,9
15	ENF. DEL SISTEMA NERVIOSO	4.984	164,5	0,3	1,2
16	NEOPLASIAS	2.158	71,2	0,1	1,2
	CAUSAS EXTERNAS DE TRAUM. Y ENVENEN.(**)	102.632	3.388,4	5,9	1,0
	SUB-TOTAL APARATOS Y SISTEMAS	978.814	32.315,1	56,3	
	SUB-TOTAL SINT.SIG. Y HALLAZG. ANORMALES	181.030	5.976,6	10,4	1,0
	SUB-TOTAL OTRAS CAUSAS DE CONSULTA	579.000	19.115,4	33,3	
	TOTAL CAUSAS DE CONSULTA	1.738.844	57.407,2	100,0	1,0

(*) : TASAS POR 100.000 MUJERES ENTRE 15 Y 49 a. DE EDAD.

(**): ACCIDENTES DE TRANSPORTE TERRESTRE, DEL HOGAR, LABORALES Y OTROS ACCIDENTES, SE EXCLUYEN DEL CONTEO DEL TOTAL DE CAUSAS. SE SUPONEN INCLUIDAS EN HERIDAS, FRACTURAS Y/O LUXACIONES, ESGUINCES Y OTROS TRAUMATISMOS DEL SISTEMA TRAUMATISMOS Y ENVENENAMIENTOS.

Fuente: Epi -15 Dirección de Vigilancia Epidemiológica

MORBILIDAD REGISTRADA POR ENFERMEDADES INFECCIOSAS Y PARASITARIAS.
MIRANDA 2.011

	No.	TASAS	%	CONC.
ENFERMEDADES INFECCIOSAS Y PARASITARIAS	**206.753**	**63.458,3**	**11,9**	**1,0**
A.- TRANSMISION HIDRICA Y ALIMENTOS	**179.235**	**62.548**	**10,3**	**1,0**
DIARREAS 5a. Y MAS (A08.-,A09) (***)	115.999	4.130,3	6,7	1,0
DIARREAS 1-4a.(A08.-,A09) (**)	37.786	21.461,6	2,2	1,0
DIARREAS <1a. (A08.-,A09) (*)	16.279	36.653,7	0,9	1,0
HELMINTIASIS (B65-B68,B70-B83)	3.659	120,8	0,2	1,1
AMIBIASIS (A06.-)	3.257	107,5	0,2	1,0
GIARDIASIS (A07.1)	1.934	63,9	0,1	1,1
HEPATITIS AGUDA TIPO A (B15.-)	204	6,7	0,0	1,0
COLERA (A00.-)	89	2,9	0,0	1,0
CASOS ASOC. A BROTES DE ENFERM. TRANSM. POR ALIMENTOS	28	0,9	0,0	1,0
ETA Nº DE BROTES	1	0,0	0,0	1,0
FIEBRE TIFOIDEA (A01.0)	0	0,0	0,0	0,0
B.- TRANSMISION AEREA	**1.289**	42,6	0,1	1,1
INFLUENZA (J09-J11) ENF.TIPO INFLUENZA	885	29,2	0,1	1,1
TUBERCULOSIS (A15-A19)	404	13,3	0,0	1,1
C.- TRANSMISION SEXUAL	**1.088**	**37,3**	**0,1**	**2,5**
INFECCION GONOCOCICA (A54.-)	780	25,8	0,0	1,0
SIFILIS (A51-A53)	206	6,8	0,0	2,6
INFECCION ASINTOMATICA VIH (Z21)	65	2,1	0,0	6,2
SIFILIS CONGENITA (A50)	41	1,4	0,0	1,1
ENFERMEDAD VIH/SIDA (B20-B24)	37	1,2	0,0	7,4
D.- PREVENIBLES POR VACUNAS	**192**	**6,3**	**0,0**	**1,0**
PAROTIDITIS INFECCIOSA (B26.-)	158	5,2	0,0	1,0
RUBEOLA (B06.-)	19	0,6	0,0	1,0
SARAMPION (B05.-)	12	0,4	0,0	1,0
TOSFERINA (A37.-)	3	0,1	0,0	1,0
POLIOMIELITIS (A80.-)	0	0,0	0,0	0,0
TETANOS NEONATAL (A33) (*)	0	0,0	0,0	0,0
TETANOS OBSTETRICO (A34) (**)	0	0,0	0,0	0,0
OTROS TETANOS (A35)	0	0,0	0,0	0,0
DIFTERIA (A36.-)	0	0,0	0,0	0,0
E.- TRANSMITIDAS POR VECTORES	**1.603**	**52,9**	**0,1**	**1,1**
FIEBRE DENGUE (A90)	1.416	46,7	0,1	1,0
DENGUE HEMORRAGICO (A91)	116	3,8	0,0	1,0
LEISHMANIASIS (B55.-)	68	2,2	0,0	1,6
ENFERMEDAD DE CHAGAS (B57.-)	3	0,1	0,0	1,0
PALUDISMO A VIVAX (B51.-)	0	0,0	0,0	0,0
PALUDISMO A FALCIPARUM (B50.-)	0	0,0	0,0	0,0
PALUDISMO MIXTA (B50.-, B51.-, B52.-)	0	0,0	0,0	0,0
ENCEFALITIS EQUINA VENEZOLANA (A92.2)	0	0,0	0,0	0,0
FIEBRE AMARILLA (A95.-)	0	0,0	0,0	0,0
PALUDISMO A MALARIAE (B52.-)	0	0,0	0,0	0,0
ONCOCERCOSIS (B73)	0	0,0	0,0	0,0
F.- ENFERMEDADES ZOONOTICAS	**15**	**0,5**	**0,0**	**1,0**
LEPTOSPIROSIS (A27.-)	14	0,5	0,0	1,0
CISTICERCOSIS (B69.-)	1	0,0	0,0	0,0
RABIA HUMANA (A82.-)	0	0,0	0,0	0,0
FIEBRE HEMORRAGICA VENEZOLANA (A96,8)	0	0,0	0,0	0,0
BRUCELOSIS (A23.-)	0	0,0	0,0	0,0
G.- OTRAS ENF. TRANSMISIBLES	**23.331**	**770,3**	**1,3**	**1,3**
SINDROME VIRAL (B34.-)	11.370	375,4	0,7	1,7
ESCABIOSIS (B86)	4.770	157,5	0,3	1,2
VARICELA (B01.-)	3.449	113,9	0,2	1,0
MICOSIS SUPERFICIAL (B35.-,B36.-)	3.276	108,2	0,2	1,1
HEPATITIS NO ESPECIF. (B19.-)	221	7,3	0,0	1,1
MENINGITIS BACTERIANA (G00.-)	90	3,0	0,0	1,0
HEPATITIS AGUDA TIPO B (B16.-)	58	1,9	0,0	1,1
MENINGITIS VIRAL (A87.-)	39	1,3	0,0	2,5
HEPAT. OTRAS AGUD. (B17.-)	23	0,8	0,0	1,1
HEPATITIS AGUDA TIPO C (B17.1)	17	0,6	0,0	1,4
LEPRA (A30.-)	14	0,5	0,0	1,0
MENINGITIS MENINGOCOCICA (A39.0)	3	0,1	0,0	3,0
ENFERMEDAD MENINGOCÓCICA (A39.9)	1	0,0	0,0	3,0

Concentración; número de consultas realizadas por cada paciente por la misma causa.

(*) TASAS ESPECIFICAS POR 100.000 NVR.

(**) TASAS ESPECIFICAS POR 100.000 INDIVIDUOS DEL GRUPO CORRESPONDIENTE.

Fuente: Epi -15 Dirección de Vigilancia Epidemiológica

MORBILIDAD REGISTRADA POR ENFERMEDADES DEL SISTEMA RESPIRATORIO.

MIRANDA 2.011

ENFERMEDADES	No.	TASAS	%	CONC.
AMIGDALITIS AGUDA (J03.-)	127.821	4.220,0	33,1	1,0
BRONQUITIS AGUDA (J20.-)	61.138	2.018,4	15,8	1,0
RINOFARINGITIS AGUDA ≥5a.(J00) (***)	43.636	1.553,7	11,3	1,0
ASMA < 10 AÑOS (J45.-) (***)	41.652	9.297,4	10,8	1,1
FARINGITIS AGUDA ≥5a. (J02.-) (***)	30.545	1.087,6	7,9	1,0
RINOFARINGITIS AGUDA <5a.(J00) (***)	22.908	10.390,2	5,9	1,0
ASMA ≥ 10 AÑOS (J45.-) (***)	21.563	835,5	5,6	1,1
NEUMONIAS 5a. Y MAS (J12-J18) (***)	10.890	387,8	2,8	1,0
RINITIS ALERGICA (J30.1-J30.4)	9.413	310,8	2,4	1,1
BRONQUIOLITIS AGUDA <2a.(J21.-) (***)	5.402	6.090,7	1,4	1,0
FARINGITIS AGUDA <5a. (J02.-) (***)	5.163	2.341,8	1,3	1,1
NEUMONIAS 1-4a. (J12-J18) (***)	3.854	2.189,0	1,0	1,0
NEUMONIAS <1a. (J12-J18) (*)	1.844	4.151,9	0,5	1,0
BRONQUITIS CRONICA (J41.-,J42.-,J44.8)	896	29,6	0,2	1,1
TOTAL:	**386.725**	**44.904,3**	**100,0**	**1,0**

Concentración; número de consultas realizadas por cada paciente por la misma causa.

(*) TASAS ESPECIFICAS POR 100.000 NVR.

(**) TASAS ESPECIFICAS POR 100.000 INDIVIDUOS DEL GRUPO CORRESPONDIENTE.

Fuente: Epi -15 Dirección de Vigilancia Epidemiológica

MORBILIDAD REGISTRADA POR ENFERMEDADES DEL SISTEMA DIGESTIVO

MIRANDA 2.011

ENFERMEDADES	No.	TASAS	%	CONC.
OTRAS ENF. ESOF.,ESTOMAGO E INTESTINO	15.194	501,6	36,0	1,1
GASTRITIS (K29.-)	10.568	348,9	25,0	1,1
CARIES DENTAL (K02.-)	5.053	166,8	12,0	1,2
HERNIAS CAVIDAD ABDOMINAL (K40.-,K46.-)	3.853	127,2	9,1	1,2
ESTOMATITIS (K12.0-K12.1)	2.591	85,5	6,1	1,1
COLELITIASIS (K80.-)	2.223	73,4	5,3	1,0
APENDICITIS TODAS FORMAS (K35-K37)	1.451	47,9	3,4	1,0
GINGIVITIS (K05.0-K05.1)	941	31,1	2,2	1,1
PANCREATITIS AGUDA (K85.-)	371	12,2	0,9	1,1
TOTAL:	**42.245**	**1.382,5**	**99,1**	**1,1**

Concentración; número de consultas realizadas por cada paciente por la misma causa.

TASAS ESPECIFICAS POR 100.000 HABITANTES.

Fuente: Epi -15 Dirección de Vigilancia Epidemiológica

MORBILIDAD REGISTRADA POR TRAUMATISMOS Y ENVENENAMIENTOS.

MIRANDA 2.011

ENFERMEDADES	No.	TASAS	%	CONC.
OTROS TRAUMATISMOS	47.450	1.566,5	46,2	1,0
HERIDAS	25.076	827,9	24,4	1,0
FRACTURAS	13.925	459,7	13,6	1,1
LUXACIONES Y ESGUINCES	9.044	298,6	8,8	1,1
CUERPO EXTRAÑO EN ORIFICIO NATURAL (T15.-T19.-)	3.699	122,1	3,6	1,0
QUEMADURAS (T20-T32)	2.937	97,0	2,9	1,0
ENVENEN. POR DROG. Y OTRAS SUST. (T36-T50)	396	13,1	0,4	1,0
INTOXICACION POR PLAGUICIDAS (T60.-)	105	3,5	0,1	1,1
TOTAL:	**102.632**	**3.388,4**	**100,0**	**1,0**

Concentración; número de consultas realizadas por cada paciente por la misma causa.

TASAS ESPECIFICAS POR 100.000 HABITANTES.

Fuente: Epi -15 Dirección de Vigilancia Epidemiológica

CAUSAS EXTERNAS DE MORBILIDAD

MIRANDA 2.011

ENFERMEDADES	No.	TASAS	%	CONC.
ACCID. TRANSPORT. TERRESTRE (V01-V89) (a**)	3.895	128,6	27,1	1,0
MORDEDURAS SOSPECHOSAS DE RABIA (A82)	3.586	118,4	25,0	1,0
OTROS ACCIDENTES (a**)	3.327	109,8	23,2	1,0
PICADURA DE INSEC. Y OTROS ANIM.(X21-X27,X29)	2.720	89,8	18,9	1,0
ACCIDENTES LABORALES (a**)	324	10,7	2,3	1,1
EFECTOS ADVERSOS DE MEDICAMENTOS (Y40-Y57)	230	7,6	1,6	1,0
ACCIDENTES DEL HOGAR (a**)	152	5,0	1,1	1,0
EMPOZOÑAMIENTO OFIDICO (X20,W59.-)	112	3,7	0,8	1,0
EFECTOS ADVERSOS DE VACUNAS (Y58-Y59)	17	0,6	0,1	1,0
TOTAL:	**14.363**	**474,2**	**100,0**	**1,0**

Concentración; número de consultas realizadas por cada paciente por la misma causa.

TASAS ESPECIFICAS POR 100.000 HABITANTES.

Fuente: Epi -15 Dirección de Vigilancia Epidemiológica

MORBILIDAD REGISTRADA POR SINTOMAS, SIGNOS Y HALLAZGOS ANORMALES.

MIRANDA 2.011

ENFERMEDADES	No.	TASAS	%	CONC.
FIEBRE (R50.-)	121.966	4.026,7	67,4	1,0
CEFALEA (R51)	32.155	1.061,6	17,8	1,1
DOLOR ABDOMINAL (R10.4)	22.816	753,3	12,6	1,0
ABDOMEN AGUDO (R10.0)	2.315	76,4	1,3	1,0
CONVULSIONES (R56.-)	1.778	58,7	1,0	1,1
TOTAL:	**181.030**	**5.976,6**	**100,0**	**1,0**

Concentración; número de consultas realizadas por cada paciente por la misma causa.

TASAS ESPECIFICAS POR 100.000 HABITANTES.

Fuente: Epi -15 Dirección de Vigilancia Epidemiológica

MORBILIDAD REGISTRADA AGRUPADA SEGÚN SINDROME FEBRÍL ERUPTIVO

MIRANDA 2.011

ENFERMEDADES	No.	TASAS	%	CONC.
VARICELA (B01.-)	3.449	113,9	70,4	1,0
FIEBRE DENGUE (A90)	1.416	46,7	28,9	1,0
RUBEOLA (B06.-)	19	0,6	0,4	1,0
SARAMPION (B05.-)	12	0,4	0,2	1,0
TOTAL:	**4.896**	**161,6**	**100,0**	**1,0**

Concentración; número de consultas realizadas por cada paciente por la misma causa.

TASAS ESPECIFICAS POR 100.000 HABITANTES.

Fuente: Epi -15 Dirección de Vigilancia Epidemiológica

MORBILIDAD REGISTRADA AGRUPADA SEGÚN SINDROME FEBRÍL HEMORRÁGICO.

MIRANDA 2.011

ENFERMEDADES	No.	TASAS	%	CONC.
DENGUE HEMORRAGICO (A91)	116	3,8	100,0	1,0
FIEBRE HEMORRAGICA VENEZOLANA (A96,8)	0	0,0	0,0	0,0
TOTAL:	**116**	**3,8**	**100,0**	**0,5**

Concentración; número de consultas realizadas por cada paciente por la misma causa.

TASAS ESPECIFICAS POR 100.000 HABITANTES.

Fuente: Epi -15 Dirección de Vigilancia Epidemiológica

MORBILIDAD REGISTRADA AGRUPADA SEGÚN SINDROME FEBRÍL ICTÉRICO.
MIRANDA 2.011

ENFERMEDADES	No.	TASAS	%	CONC.
HEPATITIS NO ESPECIF. (B19.-)	221	7,3	41,2	1,1
HEPATITIS AGUDA TIPO A (B15.-)	204	6,7	38,0	1,0
HEPATITIS AGUDA TIPO B (B16.-)	58	1,9	10,8	1,1
HEPAT. OTRAS AGUD. (B17.-)	23	0,8	4,3	1,1
HEPATITIS AGUDA TIPO C (B17.1, B18,2)	17	0,6	3,2	1,4
LEPTOSPIROSIS (A27.-)	14	0,5	2,6	1,0
PALUDISMO (B50, B51, B52)	0	0,0	0,0	0,0
FIEBRE AMARILLA (A95.-)	0	0,0	0,0	0,0
TOTAL:	**537**	**17,7**	**100,0**	**0,8**

Concentración; número de consultas realizadas por cada paciente por la misma causa.
TASAS ESPECIFICAS POR 100.000 HABITANTES.
Fuente: Epi -15 Dirección de Vigilancia Epidemiológica

MORBILIDAD REGISTRADA AGRUPADA SEGÚN SINDROME RESPIRATORIO.
MIRANDA 2.011

ENFERMEDADES	No.	TASAS	%	CONC.
AMIGDALITIS AGUDA (J03.-)	127.821	4.220,0	40,5	1,0
RINOFARINGITIS AGUDA (J00)	66.544	2.196,9	21,1	2,0
BRONQUITIS (J20.-,J41,J42,J44.8)	62.034	2.048,0	19,7	2,1
FARINGITIS AGUDA(J02.-)	35.708	1.178,9	11,3	2,1
NEUMONIAS (J12-J18)	16.588	547,6	5,3	3,1
BRONQUIOLITIS AGUDA <2a.(J21.-) (*)	5.402	6.090,7	1,7	1,0
INFLUENZA (J10-J11)	885	29,2	0,3	1,1
TUBERCULOSIS (A15-A19)	404	13,3	0,1	1,1
TOSFERINA (A37.-)	3	0,1	0,0	1,0
DIFTERIA (A36.-)	0	0,0	0,0	0,0
TOTAL:	**315.389**	**16.324,8**	**100,0**	**1,5**

Concentración; número de consultas realizadas por cada paciente por la misma causa.
(*) TASAS ESPECIFICAS POR 100.000 HABITANTES MENORES DE 2 AÑOS DE EDAD.
TASAS ESPECIFICAS POR 100.000 HABITANTES.
Fuente: Epi -15 Dirección de Vigilancia Epidemiológica

MORBILIDAD REGISTRADA AGRUPADA SEGÚN SINDROME GASTROINTESTINAL.
MIRANDA 2.011

ENFERMEDADES	No.	TASAS	%	CONC.
DIARREAS (A08-A09)	170.064	5.614,6	95,0	3,0
HELMINTIASIS (B65-B68,B70-B83)	3.659	120,8	2,0	1,1
AMIBIASIS (A06.-)	3.257	107,5	1,8	1,0
GIARDIASIS (A07.1)	1.934	63,9	1,1	1,1
COLERA (A00.-)	89	2,9	0,0	1,0
FIEBRE TIFOIDEA (A01.0)	0	0,0	0,0	0,0
TOTAL:	**179.003**	**5.909,7**	**100,0**	**1,2**

Concentración; número de consultas realizadas por cada paciente por la misma causa.
TASAS ESPECIFICAS POR 100.000 HABITANTES.
Fuente: Epi -15 Dirección de Vigilancia Epidemiológica

MORBILIDAD REGISTRADA AGRUPADA SEGÚN SINDROME NEUROLÓGICO.
MIRANDA 2.011

ENFERMEDADES	No.	TASAS	%	CONC.
MENINGITIS ESPECIFICADAS (A39.0, A87, G00)	132	4,4	97,1	6,5
PARALISIS FLACIDA <15a. (G82.0) (*)	3	0,4	2,2	1,0
CISTICERCOSIS (B69.-)	1	0,0	0,7	0,0
TETANOS (A33-A35)	0	0,0	0,0	0,0
POLIOMIELITIS (A80.-)	0	0,0	0,0	0,0
ENCEFALITIS EQUINA VENEZOLANA (A92.2)	0	0,0	0,0	0,0
RABIA HUMANA (A82.-)	0	0,0	0,0	0,0
TOTAL:	**136**	**4,8**	**100,0**	**1,1**

Concentración; número de consultas realizadas por cada paciente por la misma causa.
(*) TASAS ESPECIFICAS POR 100.000 HABITANTES MENORES DE 15 AÑOS DE EDAD.
TASAS ESPECIFICAS POR 100.000 HABITANTES.
Fuente: Epi -15 Dirección de Vigilancia Epidemiológica

MORBILIDAD AGRUPADA SEGÚN SINDROME FEBRÍL CON LINFOADENOPATIA.
MIRANDA 2.011

ENFERMEDADES	No.	TASAS	%	CONC.
LEISHMANIASIS (B55.-)	68	2,2	63,0	1,6
ENFERMEDAD VIH/SIDA (B20-B24)	37	1,2	34,3	7,4
ENFERMEDAD DE CHAGAS (B57)	3	0,1	2,8	1,0
ONCOCERCOSIS (B73)	0	0,0	0,0	0,0
TOTAL:	**108**	**3,6**	**100,0**	**2,5**

Concentración; número de consultas realizadas por cada paciente por la misma causa.
TASAS ESPECIFICAS POR 100.000 HABITANTES.
Fuente: Epi -15 Dirección de Vigilancia Epidemiológica

MORBILIDAD REGISTRADA POR ENFERMEDADES, APARATOS Y SISTEMAS.

MONAGAS, 2011

	ENFERMEDADES	NUMERO DE CASOS						
		P	S	X	P + X TOTAL	TASAS	%	CONC. (a**)
	I.- ENFERM. INFECCIOSAS Y PARASITARIAS	92.229	958	2.457	94.686	10.220,0	10,1	1,0
	Ia.- TRANSMISION HIDRICA Y ALIMENTOS	56.022	75	822	56.844	6.135,5	6,1	1,0
1.-	COLERA (A00.-)	0	0	0	0	0,0	0,0	0,0
2.-	AMIBIASIS (A06.-)	2.511	0	0	2.511	271,0	0,3	1,0
3.-	DIARREAS <1a. (A08.-,A09) (*)	7.853	0	31	7.884	34.227,7	0,8	1,0
4.-	DIARREAS 1-4a.(A08.-,A09) (**)	13.813	0	64	13.877	15.046,7	1,5	1,0
5.-	DIARREAS 5a. Y MAS (A08.-,A09) (***)	25.256	0	337	25.593	3.154,9	2,7	1,0
6.-	GIARDIASIS (A07.1)	2.007	8	37	2.044	220,6	0,2	1,0
7.-	HELMINTIASIS (B65-B68,B70-B83)	4.554	67	353	4.907	529,6	0,5	1,0
8.-	FIEBRE TIFOIDEA (A01.0)	1	0	0	1	0,1	0,0	1,0
9.-	ETA Nº DE BROTES	0	0	0	0	0,0	0,0	0,0
10.-	CASOS ASOC. A BROTES DE ENFERM. TRANSM. POR ALIMENTOS	0	0	0	0	0,0	0,0	0,0
11.-	HEPATITIS AGUDA TIPO A (B15.-)	27	0	0	27	2,9	0,0	1,0
	Ib.- TRANSMISION AEREA	146	1	0	146	15,8	0,0	1,0
12.-	TUBERCULOSIS (A15-A19)	132	0	0	132	14,2	0,0	1,0
13.-	INFLUENZA (J09-J11) ENF.TIPO INFLUENZA	14	1	0	14	1,5	0,0	1,1
	Ic.- TRANSMISION SEXUAL	221	18	1	222	24,0	0,0	1,1
14.-	INFECCION GONOCOCICA (A54.-)	56	8	0	56	6,0	0,0	1,1
15.-	SIFILIS (A51-A53)	157	10	1	158	17,1	0,0	1,1
16.-	SIFILIS CONGENITA (A50)	2	0	0	2	0,2	0,0	1,0
17.-	INFECCION ASINTOMATICA VIH (Z21)	4	0	0	4	0,4	0,0	1,0
18.-	ENFERMEDAD VIH/SIDA (B20-B24)	4	0	0	4	0,4	0,0	1,0
	Id.- PREVENIBLES POR VACUNAS	100	0	40	140	15,1	0,0	1,0
19.-	POLIOMIELITIS (A80.-)	0	0	0	0	0,0	0,0	0,0
20.-	TOSFERINA (A37.-)	0	0	0	0	0,0	0,0	0,0
21.-	PAROTIDITIS INFECCIOSA (B26.-)	100	0	0	100	10,8	0,0	1,0
22.-	TETANOS NEONATAL (A33) (*)	0	0	0	0	0,0	0,0	0,0
23.-	TETANOS OBSTETRICO (A34) (**)	0	0	0	0	0,0	0,0	0,0
24.-	OTROS TETANOS (A35)	0	0	0	0	0,0	0,0	0,0
25.-	DIFTERIA (A36.-)	0	0	0	0	0,0	0,0	0,0
26.-	SARAMPION (B05.-)	0	0	27	27	2,9	0,0	0,0
27.-	RUBEOLA (B06.-)	0	0	13	13	1,4	0,0	0,0
	Ie.- TRANSMITIDAS POR VECTORES	1.227	0	386	1.613	174,1	0,2	1,0
28.-	FIEBRE DENGUE (A90)	1.070	0	365	1.435	154,9	0,2	1,0
29.-	DENGUE HEMORRAGICO (A91)	0	0	0	0	0,0	0,0	0,0
30.-	ENCEFALITIS EQUINA VENEZOLANA (A92.2)	0	0	0	0	0,0	0,0	0,0
31.-	FIEBRE AMARILLA (A95.-)	0	0	0	0	0,0	0,0	0,0
32.-	PALUDISMO A FALCIPARUM (B50.-)	0	0	0	0	0,0	0,0	0,0
33.-	PALUDISMO A VIVAX (B51.-)	58	0	21	79	8,5	0,0	1,0
34.-	PALUDISMO A MALARIAE (B52.-)	0	0	0	0	0,0	0,0	0,0
35.-	PALUDISMO MIXTA (B50.-, B51.-, B52.-)	3	0	0	3	0,3	0,0	1,0
36.-	LEISHMANIASIS (B55.-)	96	0	0	96	10,4	0,0	1,0
37.-	ENFERMEDAD DE CHAGAS (B57.-)	0	0	0	0	0,0	0,0	0,0
38.-	ONCOCERCOSIS (B73)	0	0	0	0	0,0	0,0	0,0
	If.- ENFERMEDADES ZOONOTICAS	10	0	50	60	6,5	0,0	1,0
39.-	RABIA HUMANA (A82.-)	0	0	0	0	0,0	0,0	0,0
40.-	FIEBRE HEMORRAGICA VENEZOLANA (A96,8)	0	0	0	0	0,0	0,0	0,0
41.-	LEPTOSPIROSIS (A27.-)	10	0	50	60	6,5	0,0	1,0
42.-	BRUCELOSIS (A23.-)	0	0	0	0	0,0	0,0	0,0
43.-	CISTICERCOSIS (B69.-)	0	0	0	0	0,0	0,0	0,0

MORBILIDAD REGISTRADA POR ENFERMEDADES, APARATOS Y SISTEMAS.

MONAGAS, 2011

Continuación

	ENFERMEDADES	NUMERO DE CASOS						
		P	S	X	P + X TOTAL	TASAS	%	CONC. (a**)
	Ig.- OTRAS ENF. TRANSMISIBLES	34.503	864	1.158	35.661	3.849,1	3,8	1,0
44.-	MENINGITIS VIRAL (A87.-)	12	0	0	12	1,3	0,0	1,0
45.-	MENINGITIS BACTERIANA (G00.-)	19	0	0	19	2,1	0,0	1,0
46.-	MENINGITIS MENINGOCOCICA (A39.0)	0	0	1	1	0,1	0,0	0,0
47.-	ENFERMEDAD MENINGOCÓCICA (A39.9)	0	0	0	0	0,0	0,0	0,0
48.-	VARICELA (B01.-)	1.023	0	6	1.029	111,1	0,1	1,0
49.-	HEPATITIS AGUDA TIPO B (B16.-)	8	0	0	8	0,9	0,0	1,0
50.-	HEPATITIS AGUDA TIPO C (B17.1)	0	0	0	0	0,0	0,0	0,0
51.-	HEPAT. OTRAS AGUD. (B17.-)	13	0	1	14	1,5	0,0	1,0
52.-	HEPATITIS NO ESPECIF. (B19.-)	71	0	222	293	31,6	0,0	1,0
53.-	SINDROME VIRAL (B34.-)	28.282	677	501	28.783	3.106,7	3,1	1,0
54.-	ESCABIOSIS (B86)	1.471	33	108	1.579	170,4	0,2	1,0
55.-	MICOSIS SUPERFICIAL (B35.-,B36.-)	3.602	154	319	3.921	423,2	0,4	1,0
56.-	LEPRA (A30.-)	2	0	0	2	0,2	0,0	1,0
	II. NEOPLASIAS	681	189	42	723	78,0	0,1	1,3
57.-	NEOPLASIAS (C00-D48)	681	189	42	723	78,0	0,1	1,3
	III. ENF.DE LA SANGRE Y ORG. HEMATOPOY.	5.886	231	458	6.344	684,7	0,7	1,0
58.-	ANEMIAS (D50-D64)	5.886	231	458	6.344	684,7	0,7	1,0
	IV. ENF. ENDOCRINAS, NUTRIC. Y METABOLICAS	6.828	1.791	1.438	8.266	892,2	0,9	1,3
59.-	TRASTORNOS TIROIDEOS (E00-E07)	263	59	50	313	33,8	0,0	1,2
60.-	DIABETES MELLITUS < 25 AÑOS (E10.-,E14.-)	221	50	16	237	48,6	0,0	1,2
61.-	DIABETES MELLITUS ≥ 25 AÑOS (E10.-,E14.-)	4.120	1.324	873	4.993	1.139,1	0,5	1,3
62.-	DESNUTRICION LEVE <15a.(E44.1)	362	9	190	552	173,9	0,1	1,0
63.-	DESNUTRICION MODERADA <15a.(E44.0)	99	2	62	161	50,7	0,0	1,0
64.-	DESNUTRICION GRAVE <15a. (E40-E43,E45)	12	2	14	26	8,2	0,0	1,2
65.-	OBESIDAD (E66.-)	1.751	345	233	1.984	214,1	0,2	1,2
	V. TRAST.MENTALES Y DEL COMPORTAMIENTO	577	85	46	623	67,2	0,1	1,1
66.-	TRAST.MENTALES Y DEL COMPORT. (F00-F99)	577	85	46	623	67,2	0,1	1,1
	VI. ENF. DEL SISTEMA NERVIOSO	3.171	239	132	3.303	356,5	0,4	1,1
67.-	PARALISIS FLACIDA <15a. (G82.0) (***)	0	0	2	2	0,6	0,0	0,0
68.-	EPILEPSIA (G40.-,G41.-)	401	72	25	426	46,0	0,0	1,2
69.-	MIGRAÑA (G43.-)	2.770	167	105	2.875	310,3	0,3	1,1
	VII. ENF.DEL OJO Y SUS ANEXOS	6.627	474	353	6.980	753,4	0,7	1,1
70.-	CONJUNTIVITIS (H10.-)	4.996	190	156	5.152	556,1	0,6	1,0
71.-	OTRAS ENF. DEL OJO (H00-H09,H11-H59)	1.631	284	197	1.828	197,3	0,2	1,2
	VIII. ENF. DEL OIDO Y APOFISIS MASTOIDES	11.755	290	303	12.058	1.301,5	1,3	1,0
72.-	OTITIS EXTERNA (H60.-)	3.851	109	139	3.990	430,7	0,4	1,0
73.-	OTITIS MEDIA AGUDA, <5a.(H65.0-H65.1,H66.0,H66.9) (***)	2.701	37	29	2.730	2.368,6	0,3	1,0
74.-	OTITIS MEDIA AGUDA, ≥5a.(H65.0-H65.1,H66.0,H66.9) (***)	5.028	134	125	5.153	635,2	0,6	1,0
75.-	OTITIS MEDIA CRONICA (H65.2-H65.9)	175	10	10	185	20,0	0,0	1,1
	IX. ENFERM. DEL SISTEMA CIRCULATORIO	36.506	6.239	2.250	38.756	4.183,2	4,1	1,2
76.-	FIEBRE REUMAT. Y ENF.CARD.REUM. CRON.(IOO-IO9)	107	1	1	108	11,7	0,0	1,0
77.-	HIPERTENSION ARTERIAL <15a. (I10) (***)	748	80	42	790	248,9	0,1	1,1
78.-	HIPERTENSION ARTERIAL 15-44a. (I10) (***)	9.857	713	467	10.324	2.392,2	1,1	1,1
79.-	HIPERTENSION ARTERIAL 45a.Y MAS (I10) (***)	22.069	5.042	1.466	23.535	13.258,9	2,5	1,2
80.-	ENF.ISQUEMICAS DEL CORAZON (I20.-,I22.-,I25.-)	1.225	92	33	1.258	135,8	0,1	1,1
81.-	INFARTO AGUDO DEL MIOCARDIO < 45a. (I21.-)	52	1	1	53	5,7	0,0	1,0
82.-	INFARTO AGUDO DEL MIOCARDIO 45a. Y MAS (I21.-)	212	2	3	215	23,2	0,0	1,0
83.-	ENF. CEREBROVASCULARES (I60-I69)	655	34	26	681	73,5	0,1	1,1
84.-	VARICES DE MIEMBROS INFERIORES (I83.-)	1.581	274	211	1.792	193,4	0,2	1,2

MORBILIDAD REGISTRADA POR ENFERMEDADES, APARATOS Y SISTEMAS.

MONAGAS, 2011

Continuación

	ENFERMEDADES	NUMERO DE CASOS						
		P	S	X	P + X TOTAL	TASAS	%	CONC. (a**)
	X. ENFERM. DEL SISTEMA RESPIRATORIO	173.680	1.028	2.540	176.220	19.020,4	18,8	1,0
85.-	RINOFARINGITIS AGUDA <5a.(J00) (***)	24.937	0	175	25.112	21.787,3	2,7	1,0
86.-	RINOFARINGITIS AGUDA ≥5a.(J00) (***)	33.426	0	577	34.003	4.191,6	3,6	1,0
87.-	FARINGITIS AGUDA <5a. (J02.-) (***)	2.194	0	21	2.215	1.921,7	0,2	1,0
88.-	FARINGITIS AGUDA ≥5a. (J02.-) (***)	11.070	0	118	11.188	1.379,2	1,2	1,0
89.-	AMIGDALITIS AGUDA (J03.-)	47.549	0	594	48.143	5.196,3	5,1	1,0
90.-	NEUMONIAS <1a. (J12-J18) (*)	389	0	2	391	1.697,5	0,0	1,0
91.-	NEUMONIAS 1-4a. (J12-J18) (***)	852	1	9	861	933,6	0,1	1,0
92.-	NEUMONIAS 5a. Y MAS (J12-J18) (***)	2.337	0	29	2.366	291,7	0,3	1,0
93.-	BRONQUIOLITIS AGUDA <2a.(J21.-) (***)	1.365	0	1	1.366	2.965,2	0,1	1,0
94.-	BRONQUITIS AGUDA (J20.-)	17.143	0	362	17.505	1.889,4	1,9	1,0
95.-	BRONQUITIS CRONICA (J41.-,J42.-,J44.8)	6	0	0	6	0,6	0,0	1,0
96.-	ASMA < 10 AÑOS (J45.-) (***)	15.239	332	225	15.464	6.870,3	1,7	1,0
97.-	ASMA ≥ 10 AÑOS (J45.-) (***)	13.030	493	229	13.259	1.890,4	1,4	1,0
98.-	RINITIS ALERGICA (J30.1-J30.4)	4.143	202	198	4.341	468,5	0,5	1,0
	XI. ENFERMEDADES DEL SISTEMA DIGESTIVO	25.901	1.343	1.417	27.318	2.948,6	2,9	1,1
99.-	CARIES DENTAL (K02.-)	7.743	414	568	8.311	897,1	0,9	1,1
100.-	GINGIVITIS (K05.0-K05.1)	436	8	38	474	51,2	0,1	1,0
101.-	ESTOMATITIS (K12.0-K12.1)	978	9	36	1.014	109,4	0,1	1,0
102.-	GASTRITIS (K29.-)	7.197	542	368	7.565	816,5	0,8	1,1
103.-	APENDICITIS TODAS FORMAS (K35-K37)	642	13	20	662	71,5	0,1	1,0
104.-	HERNIAS CAVIDAD ABDOMINAL (K40.-,K46.-)	2.203	84	138	2.341	252,7	0,3	1,0
105.-	COLELITIASIS (K80.-)	366	27	10	376	40,6	0,0	1,1
106.-	PANCREATITIS AGUDA (K85.-)	65	3	3	68	7,3	0,0	1,0
107.-	OTRAS ENF. ESOF.,ESTOMAGO E INTESTINO	6.271	243	236	6.507	702,3	0,7	1,0
	XII. ENF.DE LA PIEL Y TEJ. SUBCUTANEO	26.408	826	747	27.155	2.931,0	2,9	1,0
108.-	ABSCESOS (L02.-)	6.845	154	110	6.955	750,7	0,7	1,0
109.-	CELULITIS (L03.-)	6.686	137	139	6.825	736,7	0,7	1,0
110.-	DERMATITIS (L20.-,L30.-)	6.582	283	265	6.847	739,0	0,7	1,0
111.-	PIODERMITIS (L08.0)	1.834	57	98	1.932	208,5	0,2	1,0
112.-	URTICARIA (L50.-)	4.461	195	135	4.596	496,1	0,5	1,0
	XIII. ENF.SIST.OSTEOMUSC. Y TEJ. CONJUNTIVO	16.443	774	573	17.016	1.836,6	1,8	1,0
113.-	ARTRITIS (M00-M14)	2.786	197	152	2.938	317,1	0,3	1,1
114.-	MIALGIAS (M79.1)	5.505	328	238	5.743	619,9	0,6	1,1
115.-	NEURALGIAS (M79.2)	7.296	216	158	7.454	804,6	0,8	1,0
116.-	BURSITIS (M70.-,M71.-,M75.-M77.-)	856	33	25	881	95,1	0,1	1,0
	XIV. ENF.DEL SISTEMA GENITO-URINARIO	29.798	1.034	1.083	30.881	3.333,2	3,3	1,0
117.-	INFECCION URINARIA (N39.0)	15.067	534	500	15.567	1.680,2	1,7	1,0
118.-	URETRITIS NO GONOCÓCCICA (N34.1)	157	2	2	159	17,2	0,0	1,0
119.-	LEUCORREA NO ESPECIFICADA (N89.8) (**)	3.378	150	280	3.658	394,8	0,4	1,0
120.-	HEMORR. GENITAL NO ESPEC. HEMBRAS (N93.9) (**)	1.712	65	27	1.739	187,7	0,2	1,0
121.-	COLICO NEFRITICO (N23)	5.452	168	176	5.628	607,5	0,6	1,0
122.-	DISMENORREA NO ESPECIFICADA (N94.6) (**)	2.195	39	41	2.236	241,3	0,2	1,0
123.-	SALPINGITIS Y OOFORITIS (N70.-) (**)	213	0	3	216	23,3	0,0	1,0
124.-	ENFERM. INFLAMATORIAS DEL UTERO (N71.-,N72) (**)	1.624	76	54	1.678	181,1	0,2	1,0
	XV. EMBARAZO, PARTO Y PUERPERIO (**)	4.713	108	109	4.822	2.008,7	0,5	1,0
125.-	HEMORR.3er.TRIM.EMBARAZO (O20.-,O44.-O46.-) (**)	95	0	1	96	40,0	0,0	1,0
126.-	PRE-ECLAMPSIA (O13,O14.-) (**)	109	0	1	110	45,8	0,0	1,0
127.-	ECLAMPSIA (O15.-) (**)	11	0	0	11	4,6	0,0	1,0
128.-	INTENTO FALLIDO DE ABORTO (O07.-) (**)	289	2	7	296	123,3	0,0	1,0
129.-	ABORTO (O00.-O06,O08.-) (**)	768	3	3	771	321,2	0,1	1,0
130.-	TRASTORNOS MAMARIOS DEL PUERPERIO (O91.-O92.-)(**)	354	8	33	387	161,2	0,0	1,0
131.-	OTRAS COMPLIC.DEL EMB.PART. Y PUERPERIO (**)	3.087	95	64	3.151	1.312,6	0,3	1,0

MORBILIDAD REGISTRADA POR ENFERMEDADES, APARATOS Y SISTEMAS.

MONAGAS, 2011

Continuación

	ENFERMEDADES	NUMERO DE CASOS						
		P	S	X	P + X TOTAL	TASAS	%	CONC. (a**)
	XVIII. SINT.SIG. Y HALLAZGOS ANORMALES	100.328	931	1.247	101.575	10.963,6	10,9	1,0
132.-	CEFALEA (R51)	26.645	593	704	27.349	2.951,9	2,9	1,0
133.-	FIEBRE (R50.-)	54.207	8	119	54.326	5.863,7	5,8	1,0
134.-	CONVULSIONES (R56.-)	619	12	23	642	69,3	0,1	1,0
135.-	ABDOMEN AGUDO (R10.0)	3.614	25	142	3.756	405,4	0,4	1,0
136.-	DOLOR ABDOMINAL (R10.4)	15.243	293	259	15.502	1.673,2	1,7	1,0
	XIX. TRAUMATISMOS Y ENVENENAMIENTOS	52.977	667	1.597	54.574	5.890,5	5,8	1,0
137.-	QUEMADURAS (T20-T32)	1.367	26	173	1.540	166,2	0,2	1,0
138.-	ENVENEN. POR DROG. Y OTRAS SUST. (T36-T50)	207	5	4	211	22,8	0,0	1,0
139.-	HERIDAS	18.419	315	471	18.890	2.038,9	2,0	1,0
140.-	FRACTURAS	6.259	56	183	6.442	695,3	0,7	1,0
141.-	LUXACIONES Y ESGUINCES	2.808	36	41	2.849	307,5	0,3	1,0
142.-	INTOXICACION POR PLAGUICIDAS (T60.-)	90	8	0	90	9,7	0,0	1,1
143.-	CUERPO EXTRAÑO EN ORIFICIO NATURAL (T15.-T19.-)	2.149	6	40	2.189	236,3	0,2	1,0
144.-	OTROS TRAUMATISMOS	21.678	215	685	22.363	2.413,8	2,4	1,0
	XX. CAUSAS EXTERNAS DE MORBILIDAD Y MORT.	6.960	29	28	6.988	754,3	0,7	1,0
145	ACCID. TRANSPORT. TERRESTRE (V01-V89) (a**)	885	2	3	888	95,8	0,1	1,0
146.-	PICADURA DE INSEC. Y OTROS ANIM.(X21-X27,X29)	1.569	11	14	1.583	170,9	0,2	1,0
147.-	EMPOZOÑAMIENTO OFIDICO (X20,W59.-)	90	0	0	90	9,7	0,0	1,0
148.-	MORDEDURAS SOSPECHOSAS DE RABIA (A82)	2.238	0	6	2.244	242,2	0,2	1,0
149.-	OTROS ACCIDENTES (a**)	1.067	8	2	1.069	115,4	0,1	1,0
150.-	ACCIDENTES DEL HOGAR (a**)	745	6	1	746	80,5	0,1	1,0
151.-	ACCIDENTES LABORALES (a**)	169	2	1	170	18,3	0,0	1,0
152.-	EFECTOS ADVERSOS DE MEDICAMENTOS (Y40-Y57)	180	0	1	181	19,5	0,0	1,0
153.-	EFECTOS ADVERSOS DE VACUNAS (Y58-Y59)	17	0	0	17	1,8	0,0	1,0
	VIOLENCIA FAMILIAR :	65	7	1	66	7,1	0,0	1,1
A.-	**VIOLENCIA FISICA:**	55	0	1	56	6,0	0,0	1,0
154.-	NIÑO	7	0	0	7	6,1	0,0	1,0
155.-	NIÑA	6	0	0	6	5,5	0,0	1,0
156.-	ADOLESCENTE HOMBRE	2	0	0	2	2,2	0,0	1,0
157.-	ADOLESCENTE MUJER	8	0	0	8	9,1	0,0	1,0
158.-	ADULTO	7	0	1	8	23,9	0,0	1,0
159.-	ADULTA	20	0	0	20	8,9	0,0	1,0
160.-	ADULTO MAYOR	4	0	0	4	11,9	0,0	1,0
161.-	ADULTA MAYOR	1	0	0	1	3,0	0,0	1,0
B.-	**VIOLENCIA PSICOLOGICA:**	3	5	0	3	0,3	0,0	2,7
162.-	NIÑO	0	0	0	0	0,0	0,0	0,0
163.-	NIÑA	0	4	0	0	0,0	0,0	0,0
164.-	ADOLESCENTE HOMBRE	0	0	0	0	0,0	0,0	0,0
165.-	ADOLESCENTE MUJER	1	0	0	1	1,1	0,0	1,0
166.-	ADULTO	1	0	0	1	3,0	0,0	1,0
167.-	ADULTA	0	0	0	0	0,0	0,0	0,0
168.-	ADULTO MAYOR	0	1	0	0	0,0	0,0	0,0
169.-	ADULTA MAYOR	1	0	0	1	3,0	0,0	1,0
C.-	**VIOLENCIA SEXUAL:**	7	2	0	7	0,8	0,0	1,3
170.-	NIÑO	0	0	0	0	0,0	0,0	0,0
171.-	NIÑA	0	0	0	0	0,0	0,0	0,0
172.-	ADOLESCENTE HOMBRE	0	0	0	0	0,0	0,0	0,0
173.-	ADOLESCENTE MUJER	4	0	0	4	4,5	0,0	1,0
174.-	ADULTO	1	0	0	1	3,0	0,0	1,0
175.-	ADULTA	1	0	0	1	0,4	0,0	1,0
176.-	ADULTO MAYOR	1	2	0	1	3,0	0,0	3,0
177.-	ADULTA MAYOR	0	0	0	0	0,0	0,0	0,0
	OTRAS CAUSAS DE CONSULTA	190.068	11.527	4.315	194.383	20.980,9	20,8	1,1
178.-	OTRAS CAUSAS DE CONSULTA	190.068	11.527	4.315	194.383	20.980,9	20,8	1,1
	OTROS EVENTOS DE NOTIFICACIÓN	123.619	5	2030	125649	13.562,0	13,4	1,0
179.-	INFECCIÓN POR VIRUS PAPILOMA HUMANO (B97.7)	158	5	4	162	17,5	0,0	1,0
180.-	VIRUELA (B03)	0	0	0	0	0,0	0,0	0,0
181.-	SINDROME DE RUBEOLA CONGÉNITA (P35.0)	0	0	2	2	0,2	0,0	0,0
182.-	CHAGAS AGUDO (B57.1) (a*)	0	0	0	0	0,0	0,0	0,0
183.-	FIEBRE DEL OESTE DEL NILO (A92.3)	0	0	0	0	0,0	0,0	0,0
184.-	PESTE (A20.-)	0	0	0	0	0,0	0,0	0,0
185.-	HANTAVIROSIS SCPH (B33.4)	0	0	0	0	0,0	0,0	0,0
186.-	MONONUCLEOSIS INFECCIOSA (B27.-)	0	0	0	0	0,0	0,0	0,0
187.-	SINUSITIS AGUDA (J01.-)	3.739	0	18	3.757	405,5	0,4	1,0
188.-	LARINGITIS Y TRAQUEITIS AGUDA (J04.-)	1.774	0	0	1.774	191,5	0,2	1,0
189.-	LARINGITIS OBSTRUCTIVA Y EPIGLOTITIS (J05.-)	307	0	0	307	33,1	0,0	1,0
190.-	IRA VIAS RESP. SUP. Y SITIOS MULTIPLES NO ESPECIF.(J06.-)	55.791	0	1.852	57.643	6.221,7	6,2	1,0
191.-	IRA NO ESPECIF.VIAS RESP.INFERIORES (J22)	30.678	0	113	30.791	3.323,4	3,3	1,0
192.-	INFECCION RESPIRATORIA AGUDA GRAVE (J22)	229	0	0	229	24,7	0,0	1,0
193.-	SINDROME RESPIRATORIO AGUDO SEVERO SARS (U04.9)	0	0	0	0	0,0	0,0	0,0
194.-	ACULIADURA DE ALACRÁN (X22)	217	0	1	218	23,5	0,0	1,0
195.-	RUMOR DE EPIZOOTIAS	0	0	0	0	0,0	0,0	0,0
196.-	PACIENTES HOSPITALIZADOS O REFERIDOS PARA HOSPITALIZACIÓN	30726	0	40	30766	3.320,7	3,3	1,0
	TOTAL CAUSAS DE CONSULTA	912.354	28.757	23.159	935.513	100.975,2	100,0	1,0

(a*): CHAGAS AGUDO SE INCLUYE EN ENFERMEDAD DE CHAGAS.

(a): ACCIDENTES DE TRANSPORTE TERRESTRE, DEL HOGAR, LABORALES Y OTROS ACCIDENTES, SE EXCLUYEN DEL CONTEO DEL TOTAL DE CAUSAS. SE SUPONEN INCLUIDAS EN HERIDAS, FRACTURAS Y/O LUXACIONES, ESGUINCES Y OTROS TRAUMATISMOS.**

Para calcular las tasas:

(*) : TASAS POR 100.000 N.V.R.

(**) : TASAS ESPECIFICAS POR 100.000 MUJERES ENTRE 15 Y 49 AÑOS DE EDAD.

(***) : TASAS ESPECIFICAS POR 100.000 HABS. DEL CORRESPONDIENTE GRUPO DE EDAD.

Fuente: Epi -15 Dirección de Vigilancia Epidemiológica

MORBILIDAD REGISTRADA RED AMBULATORIA. INFORME EPI-15, CONSOLIDADO DEL AÑO 2011
MONAGAS

ORDEN	ENFERMEDADES	Nº	Tasa	%	CONC. (a**)
1	RINOFARINGITIS AGUDA (J00)	59.115	6.380,6	6,3	2,0
	RINOFARINGITIS AGUDA <5a.(J00) (***)	25.112	21.787,3	2,7	1,0
	RINOFARINGITIS AGUDA ≥5a.(J00) (***)	34.003	4.191,6	3,6	1,0
2	IRA VIAS RESP. SUP. Y SITIOS MULTIPLES NO ESPECIF.(J06.-)	57.643	6.221,7	6,2	1,0
3	FIEBRE (R50.-)	54.326	5.863,7	5,8	1,0
4	AMIGDALITIS AGUDA (J03.-)	48.143	5.196,3	5,1	1,0
5	DIARREAS (A08-A09)	47.354	5.111,2	5,1	3,0
	DIARREAS <1a. (A08.-,A09) (*)	7.884	34.227,7	0,8	1,0
	DIARREAS 1-4a.(A08.-,A09) (**)	13.877	15.046,7	1,5	1,0
	DIARREAS 5a. Y MAS (A08.-,A09) (***)	25.593	3.154,9	2,7	1,0
6	HIPERTENSION ARTERIAL (I10)	34.649	3.739,9	3,7	3,4
	HIPERTENSION ARTERIAL <15a. (I10) (***)	790	248,9	0,1	1,1
	HIPERTENSION ARTERIAL 15-44a. (I10) (***)	10.324	2.392,2	1,1	1,1
	HIPERTENSION ARTERIAL 45a.Y MAS (I10) (***)	23.535	13.258,9	2,5	1,2
7	IRA NO ESPECIF.VIAS RESP.INFERIORES (J22)	30.791	3.323,4	3,3	1,0
8	SINDROME VIRAL (B34.-)	28.783	3.106,7	3,1	1,0
9	ASMA (J45)	28.723	3.100,2	3,1	2,1
	ASMA < 10 AÑOS (J45.-) (***)	15.464	6.870,3	1,7	1,0
	ASMA ≥ 10 AÑOS (J45.-) (***)	13.259	1.890,4	1,4	1,0
10	CEFALEA (R51)	27.349	2.951,9	2,9	1,0
11	OTROS TRAUMATISMOS	22.363	2.413,8	2,4	1,0
12	HERIDAS	18.890	2.038,9	2,0	1,0
13	BRONQUITIS (J20.-,J41,J42,J44.8)	17.511	1.890,1	1,9	2,0
	BRONQUITIS AGUDA (J20.-)	17.505	1.889,4	1,9	1,0
	BRONQUITIS CRONICA (J41.-,J42.-,J44.8)	6	0,6	0,0	1,0
14	INFECCION URINARIA (N39.0)	15.567	1.680,2	1,7	1,0
15	DOLOR ABDOMINAL (R10.4)	15.502	1.673,2	1,7	1,0
16	FARINGITIS AGUDA (J02) 2 Items	13.403	1.446,7	1,4	2,0
	FARINGITIS AGUDA <5a. (J02.-) (***)	2.215	1.921,7	0,2	1,0
	FARINGITIS AGUDA ≥5a. (J02.-) (***)	11.188	1.379,2	1,2	1,0
17	OTITIS (H60.-,H65.0-H65.1,H66.-,H65.2-H65.9)	12.058	1.301,5	1,3	4,1
	OTITIS EXTERNA (H60.-)	3.990	430,7	0,4	1,0
	OTITIS MEDIA AGUDA, <5a.(H65.0-H65.1,H66.0,H66.9) (***)	2.730	2.368,6	0,3	1,0
	OTITIS MEDIA AGUDA, ≥5a.(H65.0-H65.1,H66.0,H66.9) (***)	5.153	635,2	0,6	1,0
	OTITIS MEDIA CRONICA (H65.2-H65.9)	185	20,0	0,0	1,1
18	CARIES DENTAL (K02.-)	8.311	897,1	0,9	1,1
19	GASTRITIS (K29.-)	7.565	816,5	0,8	1,1
20	NEURALGIAS (M79.2)	7.454	804,6	0,8	1,0
21	ABSCESOS (L02.-)	6.955	750,7	0,7	1,0
22	DERMATITIS (L20.-,L30.-)	6.847	739,0	0,7	1,0
23	CELULITIS (L03.-)	6.825	736,7	0,7	1,0
24	OTRAS ENF. ESOF.,ESTOMAGO E INTESTINO	6.507	702,3	0,7	1,0
25	FRACTURAS	6.442	695,3	0,7	1,0
	PRIMERAS 25 CAUSAS DE CONSULTA	589.076	63.582,3	63,0	
	OTRAS CAUSAS DE CONSULTA	346.437	37.392,9	37,0	
	TOTAL CAUSAS DE CONSULTA	935.513	100.975,2	100,0	1,0

(a) : Concentración; número de consultas realizadas por paciente por la misma causa.**

(b): ACCIDENTES DE TRANSPORTE TERRESTRE, DEL HOGAR, LABORALES Y OTROS ACCIDENTES, SE EXCLUYEN DEL CONTEO DEL TOTAL DE CAUSAS. SE SUPONEN INCLUIDAS EN HERIDAS, FRACTURAS Y/O LUXACIONES, ESGUINCES Y OTROS TRAUMATISMOS.**

(*) : TASAS POR 100.000 N.V.R.

(**) : TASAS ESPECIFICAS POR 100.000 MUJERES ENTRE 15 Y 49 AÑOS DE EDAD.

(***) : TASAS ESPECIFICAS POR 100.000 HABS. DEL CORRESPONDIENTE GRUPO DE EDAD.

NOTA: LA TASA GENERAL DE MORBILIDAD REGISTRADA (TOTAL CAUSAS) ES POR 1.000 HABITANTES.

Fuente: Epi -15 Dirección de Vigilancia Epidemiológica

MORBILIDAD REGISTRADA POR SISTEMAS Y APARATOS.

MONAGAS 2011

ORDEN	APARATOS Y SISTEMAS	No.	TASAS	%	CONC.
1	ENFERM. DEL SISTEMA RESPIRATORIO	176.220	19.020,4	18,8	1,0
2	ENFERM. INFECCIOSAS Y PARASITARIAS	94.686	10.220,0	10,1	1,0
	TRANSMISION HIDRICA Y ALIMENTOS	56.844	6.135,5	6,1	1,0
	OTRAS ENF. TRANSMISIBLES	35.661	3.849,1	3,8	1,0
	TRANSMITIDAS POR VECTORES	1.613	174,1	0,2	1,0
	TRANSMISION SEXUAL	222	24,0	0,0	1,1
	TRANSMISION AEREA	146	15,8	0,0	1,0
	PREVENIBLES POR VACUNAS	140	15,1	0,0	1,0
	ENFERMEDADES ZOONOTICAS	60	6,5	0,0	1,0
3	TRAUMATISMOS Y ENVENENAMIENTOS	54.574	5.890,5	5,8	1,0
4	ENFERM. DEL SISTEMA CIRCULATORIO	38.756	4.183,2	4,1	1,2
5	ENF.DEL SISTEMA GENITO-URINARIO	30.881	3.333,2	3,3	1,0
6	ENFERMEDADES DEL SISTEMA DIGESTIVO	27.318	2.948,6	2,9	1,1
7	ENF.DE LA PIEL Y TEJ. SUBCUTANEO	27.155	2.931,0	2,9	1,0
8	ENF.SIST.OSTEOMUSC. Y TEJ. CONJUNTIVO	17.016	1.836,6	1,8	1,0
9	ENF. DEL OIDO Y APOFISIS MASTOIDES	12.058	1.301,5	1,3	1,0
10	ENF. ENDOCRINAS, NUTRIC. Y METABOLICAS	8.266	892,2	0,9	1,3
11	ENF.DEL OJO Y SUS ANEXOS	6.980	753,4	0,7	1,1
12	ENF.DE LA SANGRE Y ORG. HEMATOPOY.	6.344	684,7	0,7	1,0
13	EMBARAZO, PARTO Y PUERPERIO(*)	4.822	2.008,7	0,5	1,0
14	ENF. DEL SISTEMA NERVIOSO	3.303	356,5	0,4	1,1
15	NEOPLASIAS	723	78,0	0,1	1,3
16	TRAST.MENTALES Y DEL COMPORTAMIENTO	623	67,2	0,1	1,1
	CAUSAS EXTERNAS DE TRAUM. Y ENVENEN.(**)	54.574	5.890,5	5,8	1,0
	SUB-TOTAL APARATOS Y SISTEMAS	509.725	55.017,5	54,5	
	SUB-TOTAL SINT.SIG. Y HALLAZG. ANORMALES	101.575	10.963,6	10,9	1,0
	SUB-TOTAL OTRAS CAUSAS DE CONSULTA	324.213	34.994,1	34,7	
	TOTAL CAUSAS DE CONSULTA	935.513	100.975,2	100,0	1,0

(*) : TASAS POR 100.000 MUJERES ENTRE 15 Y 49 a. DE EDAD.

(**): ACCIDENTES DE TRANSPORTE TERRESTRE, DEL HOGAR, LABORALES Y OTROS ACCIDENTES, SE EXCLUYEN DEL CONTEO DEL TOTAL DE CAUSAS. SE SUPONEN INCLUIDAS EN HERIDAS, FRACTURAS Y/O LUXACIONES, ESGUINCES Y OTROS TRAUMATISMOS DEL SISTEMA TRAUMATISMOS Y ENVENENAMIENTOS.

Fuente: Epi -15 Dirección de Vigilancia Epidemiológica

MORBILIDAD REGISTRADA POR ENFERMEDADES INFECCIOSAS Y PARASITARIAS.
MONAGAS 2.011

	No.	TASAS	%	CONC.
ENFERMEDADES INFECCIOSAS Y PARASITARIAS	**94.686**	**57.538,3**	**10,1**	**1,0**
A.- TRANSMISION HIDRICA Y ALIMENTOS	**56.844**	**53.454**	**6,1**	**1,0**
DIARREAS 5a. Y MAS (A08.-,A09) (***)	25.593	3.154,9	2,7	1,0
DIARREAS 1-4a.(A08.-,A09) (**)	13.877	15.046,7	1,5	1,0
DIARREAS <1a. (A08.-,A09) (*)	7.884	34.227,7	0,8	1,0
HELMINTIASIS (B65-B68,B70-B83)	4.907	529,6	0,5	1,0
AMIBIASIS (A06.-)	2.511	271,0	0,3	1,0
GIARDIASIS (A07.1)	2.044	220,6	0,2	1,0
HEPATITIS AGUDA TIPO A (B15.-)	27	2,9	0,0	1,0
FIEBRE TIFOIDEA (A01.0)	1	0,1	0,0	1,0
COLERA (A00.-)	0	0,0	0,0	0,0
ETA Nº DE BROTES	0	0,0	0,0	0,0
CASOS ASOC. A BROTES DE ENFERM. TRANSM. POR ALIMENTOS	0	0,0	0,0	0,0
B.- TRANSMISION AEREA	**146**	15,8	0,0	1,0
TUBERCULOSIS (A15-A19)	132	14,2	0,0	1,0
INFLUENZA (J09-J11) ENF.TIPO INFLUENZA	14	1,5	0,0	1,1
C.- TRANSMISION SEXUAL	**222**	**24,2**	**0,0**	**1,1**
SIFILIS (A51-A53)	158	17,1	0,0	1,1
INFECCION GONOCOCICA (A54.-)	56	6,0	0,0	1,1
ENFERMEDAD VIH/SIDA (B20-B24)	4	0,4	0,0	1,0
INFECCION ASINTOMATICA VIH (Z21)	4	0,4	0,0	1,0
SIFILIS CONGENITA (A50)	2	0,2	0,0	1,0
D.- PREVENIBLES POR VACUNAS	**140**	**15,1**	**0,0**	**1,0**
PAROTIDITIS INFECCIOSA (B26.-)	100	10,8	0,0	1,0
SARAMPION (B05.-)	27	2,9	0,0	0,0
RUBEOLA (B06.-)	13	1,4	0,0	0,0
TOSFERINA (A37.-)	0	0,0	0,0	0,0
POLIOMIELITIS (A80.-)	0	0,0	0,0	0,0
TETANOS NEONATAL (A33) (*)	0	0,0	0,0	0,0
TETANOS OBSTETRICO (A34) (**)	0	0,0	0,0	0,0
OTROS TETANOS (A35)	0	0,0	0,0	0,0
DIFTERIA (A36.-)	0	0,0	0,0	0,0
E.- TRANSMITIDAS POR VECTORES	**1.613**	**174,1**	**0,2**	**1,0**
FIEBRE DENGUE (A90)	1.435	154,9	0,2	1,0
LEISHMANIASIS (B55.-)	96	10,4	0,0	1,0
PALUDISMO A VIVAX (B51.-)	79	8,5	0,0	1,0
PALUDISMO MIXTA (B50.-, B51.-, B52.-)	3	0,3	0,0	1,0
PALUDISMO A FALCIPARUM (B50.-)	0	0,0	0,0	0,0
DENGUE HEMORRAGICO (A91)	0	0,0	0,0	0,0
ENCEFALITIS EQUINA VENEZOLANA (A92.2)	0	0,0	0,0	0,0
FIEBRE AMARILLA (A95.-)	0	0,0	0,0	0,0
PALUDISMO A MALARIAE (B52.-)	0	0,0	0,0	0,0
ENFERMEDAD DE CHAGAS (B57.-)	0	0,0	0,0	0,0
ONCOCERCOSIS (B73)	0	0,0	0,0	0,0
F.- ENFERMEDADES ZOONOTICAS	**60**	**6,5**	**0,0**	**1,0**
LEPTOSPIROSIS (A27.-)	60	6,5	0,0	1,0
RABIA HUMANA (A82.-)	0	0,0	0,0	0,0
FIEBRE HEMORRAGICA VENEZOLANA (A96,8)	0	0,0	0,0	0,0
BRUCELOSIS (A23.-)	0	0,0	0,0	0,0
CISTICERCOSIS (B69.-)	0	0,0	0,0	0,0
G.- OTRAS ENF. TRANSMISIBLES	**35.661**	**3.849,1**	**3,8**	**1,0**
SINDROME VIRAL (B34.-)	28.783	3.106,7	3,1	1,0
MICOSIS SUPERFICIAL (B35.-,B36.-)	3.921	423,2	0,4	1,0
ESCABIOSIS (B86)	1.579	170,4	0,2	1,0
VARICELA (B01.-)	1.029	111,1	0,1	1,0
HEPATITIS NO ESPECIF. (B19.-)	293	31,6	0,0	1,0
MENINGITIS BACTERIANA (G00.-)	19	2,1	0,0	1,0
HEPAT. OTRAS AGUD. (B17.-)	14	1,5	0,0	1,0
MENINGITIS VIRAL (A87.-)	12	1,3	0,0	1,0
HEPATITIS AGUDA TIPO B (B16.-)	8	0,9	0,0	1,0
LEPRA (A30.-)	2	0,2	0,0	1,0
MENINGITIS MENINGOCOCICA (A39.0)	1	0,1	0,0	0,0
HEPATITIS AGUDA TIPO C (B17.1)	0	0,0	0,0	0,0
ENFERMEDAD MENINGOCÓCICA (A39.9)	0	0,0	0,0	0,0

Concentración; número de consultas realizadas por cada paciente por la misma causa.
(*) TASAS ESPECIFICAS POR 100.000 NVR.
(**) TASAS ESPECIFICAS POR 100.000 INDIVIDUOS DEL GRUPO CORRESPONDIENTE.
Fuente: Epi -15 Dirección de Vigilancia Epidemiológica

MORBILIDAD REGISTRADA POR ENFERMEDADES DEL SISTEMA RESPIRATORIO.

MONAGAS 2.011

ENFERMEDADES	No.	TASAS	%	CONC.
AMIGDALITIS AGUDA (J03.-)	48.143	5.196,3	27,3	1,0
RINOFARINGITIS AGUDA ≥5a.(J00) (***)	34.003	4.191,6	19,3	1,0
RINOFARINGITIS AGUDA <5a.(J00) (***)	25.112	21.787,3	14,3	1,0
BRONQUITIS AGUDA (J20.-)	17.505	1.889,4	9,9	1,0
ASMA < 10 AÑOS (J45.-) (***)	15.464	6.870,3	8,8	1,0
ASMA ≥ 10 AÑOS (J45.-) (***)	13.259	1.890,4	7,5	1,0
FARINGITIS AGUDA ≥5a. (J02.-) (***)	11.188	1.379,2	6,3	1,0
RINITIS ALERGICA (J30.1-J30.4)	4.341	468,5	2,5	1,0
NEUMONIAS 5a. Y MAS (J12-J18) (***)	2.366	291,7	1,3	1,0
FARINGITIS AGUDA <5a. (J02.-) (***)	2.215	1.921,7	1,3	1,0
BRONQUIOLITIS AGUDA <2a.(J21.-) (***)	1.366	2.965,2	0,8	1,0
NEUMONIAS 1-4a. (J12-J18) (***)	861	933,6	0,5	1,0
NEUMONIAS <1a. (J12-J18) (*)	391	1.697,5	0,2	1,0
BRONQUITIS CRONICA (J41.-,J42.-,J44.8)	6	0,6	0,0	1,0
TOTAL:	**176.220**	**51.483,3**	**100,0**	**1,0**

Concentración; número de consultas realizadas por cada paciente por la misma causa.

(*) TASAS ESPECIFICAS POR 100.000 NVR.

(**) TASAS ESPECIFICAS POR 100.000 INDIVIDUOS DEL GRUPO CORRESPONDIENTE.

Fuente: Epi -15 Dirección de Vigilancia Epidemiológica

MORBILIDAD REGISTRADA POR ENFERMEDADES DEL SISTEMA DIGESTIVO

MONAGAS 2.011

ENFERMEDADES	No.	TASAS	%	CONC.
CARIES DENTAL (K02.-)	8.311	897,1	30,4	1,1
GASTRITIS (K29.-)	7.565	816,5	27,7	1,1
OTRAS ENF. ESOF.,ESTOMAGO E INTESTINO	6.507	702,3	23,8	1,0
HERNIAS CAVIDAD ABDOMINAL (K40.-,K46.-)	2.341	252,7	8,6	1,0
ESTOMATITIS (K12.0-K12.1)	1.014	109,4	3,7	1,0
APENDICITIS TODAS FORMAS (K35-K37)	662	71,5	2,4	1,0
GINGIVITIS (K05.0-K05.1)	474	51,2	1,7	1,0
COLELITIASIS (K80.-)	376	40,6	1,4	1,1
PANCREATITIS AGUDA (K85.-)	68	7,3	0,2	1,0
TOTAL:	**27.318**	**2.941,2**	**99,8**	**1,1**

Concentración; número de consultas realizadas por cada paciente por la misma causa.

TASAS ESPECIFICAS POR 100.000 HABITANTES.

Fuente: Epi -15 Dirección de Vigilancia Epidemiológica

MORBILIDAD REGISTRADA POR TRAUMATISMOS Y ENVENENAMIENTOS.

MONAGAS 2.011

ENFERMEDADES	No.	TASAS	%	CONC.
OTROS TRAUMATISMOS	22.363	2.413,8	41,0	1,0
HERIDAS	18.890	2.038,9	34,6	1,0
FRACTURAS	6.442	695,3	11,8	1,0
LUXACIONES Y ESGUINCES	2.849	307,5	5,2	1,0
CUERPO EXTRAÑO EN ORIFICIO NATURAL (T15.-T19.-)	2.189	236,3	4,0	1,0
QUEMADURAS (T20-T32)	1.540	166,2	2,8	1,0
ENVENEN. POR DROG. Y OTRAS SUST. (T36-T50)	211	22,8	0,4	1,0
INTOXICACION POR PLAGUICIDAS (T60.-)	90	9,7	0,2	1,1
TOTAL:	**54.574**	**5.890,5**	**100,0**	**1,0**

Concentración; número de consultas realizadas por cada paciente por la misma causa.

TASAS ESPECIFICAS POR 100.000 HABITANTES.

Fuente: Epi -15 Dirección de Vigilancia Epidemiológica

CAUSAS EXTERNAS DE MORBILIDAD

MONAGAS 2.011

ENFERMEDADES	No.	TASAS	%	CONC.
MORDEDURAS SOSPECHOSAS DE RABIA (A82)	2.244	242,2	32,1	1,0
PICADURA DE INSEC. Y OTROS ANIM.(X21-X27,X29)	1.583	170,9	22,7	1,0
OTROS ACCIDENTES (a**)	1.069	115,4	15,3	1,0
ACCID. TRANSPORT. TERRESTRE (V01-V89) (a**)	888	95,8	12,7	1,0
ACCIDENTES DEL HOGAR (a**)	746	80,5	10,7	1,0
EFECTOS ADVERSOS DE MEDICAMENTOS (Y40-Y57)	181	19,5	2,6	1,0
ACCIDENTES LABORALES (a**)	170	18,3	2,4	1,0
EMPOZOÑAMIENTO OFIDICO (X20,W59.-)	90	9,7	1,3	1,0
EFECTOS ADVERSOS DE VACUNAS (Y58-Y59)	17	1,8	0,2	1,0
TOTAL:	**6.988**	**754,3**	**100,0**	**1,0**

Concentración; número de consultas realizadas por cada paciente por la misma causa.

TASAS ESPECIFICAS POR 100.000 HABITANTES.

Fuente: Epi -15 Dirección de Vigilancia Epidemiológica

MORBILIDAD REGISTRADA POR SINTOMAS, SIGNOS Y HALLAZGOS ANORMALES.

MONAGAS 2.011

ENFERMEDADES	No.	TASAS	%	CONC.
FIEBRE (R50.-)	54.326	5.863,7	53,5	1,0
CEFALEA (R51)	27.349	2.951,9	26,9	1,0
DOLOR ABDOMINAL (R10.4)	15.502	1.673,2	15,3	1,0
ABDOMEN AGUDO (R10.0)	3.756	405,4	3,7	1,0
CONVULSIONES (R56.-)	642	69,3	0,6	1,0
TOTAL:	**101.575**	**10.963,6**	**100,0**	**1,0**

Concentración; número de consultas realizadas por cada paciente por la misma causa.

TASAS ESPECIFICAS POR 100.000 HABITANTES.

Fuente: Epi -15 Dirección de Vigilancia Epidemiológica

MORBILIDAD REGISTRADA AGRUPADA SEGÚN SINDROME FEBRÍL ERUPTIVO

MONAGAS 2.011

ENFERMEDADES	No.	TASAS	%	CONC.
FIEBRE DENGUE (A90)	1.435	154,9	57,3	1,0
VARICELA (B01.-)	1.029	111,1	41,1	1,0
SARAMPION (B05.-)	27	2,9	1,1	0,0
RUBEOLA (B06.-)	13	1,4	0,5	0,0
TOTAL:	**2.504**	**270,3**	**100,0**	**0,5**

Concentración; número de consultas realizadas por cada paciente por la misma causa.

TASAS ESPECIFICAS POR 100.000 HABITANTES.

Fuente: Epi -15 Dirección de Vigilancia Epidemiológica

MORBILIDAD REGISTRADA AGRUPADA SEGÚN SINDROME FEBRÍL HEMORRÁGICO.

MONAGAS 2.011

ENFERMEDADES	No.	TASAS	%	CONC.
DENGUE HEMORRAGICO (A91)	0	0,0	0,0	0,0
FIEBRE HEMORRAGICA VENEZOLANA (A96,8)	0	0,0	0,0	0,0
TOTAL:	**0**	**0,0**	**0,0**	**0,0**

Concentración; número de consultas realizadas por cada paciente por la misma causa.

TASAS ESPECIFICAS POR 100.000 HABITANTES.

Fuente: Epi -15 Dirección de Vigilancia Epidemiológica

MORBILIDAD REGISTRADA AGRUPADA SEGÚN SINDROME FEBRÍL ICTÉRICO.
MONAGAS 2.011

ENFERMEDADES	No.	TASAS	%	CONC.
HEPATITIS NO ESPECIF. (B19.-)	293	31,6	60,5	1,0
PALUDISMO (B50, B51, B52)	82	8,9	16,9	2,0
LEPTOSPIROSIS (A27.-)	60	6,5	12,4	1,0
HEPATITIS AGUDA TIPO A (B15.-)	27	2,9	5,6	1,0
HEPAT. OTRAS AGUD. (B17.-)	14	1,5	2,9	1,0
HEPATITIS AGUDA TIPO B (B16.-)	8	0,9	1,7	1,0
HEPATITIS AGUDA TIPO C (B17.1, B18,2)	0	0,0	0,0	0,0
FIEBRE AMARILLA (A95.-)	0	0,0	0,0	0,0
TOTAL:	**484**	**52,2**	**100,0**	**0,9**

Concentración; número de consultas realizadas por cada paciente por la misma causa.
TASAS ESPECIFICAS POR 100.000 HABITANTES.
Fuente: Epi -15 Dirección de Vigilancia Epidemiológica

MORBILIDAD REGISTRADA AGRUPADA SEGÚN SINDROME RESPIRATORIO.
MONAGAS 2.011

ENFERMEDADES	No.	TASAS	%	CONC.
RINOFARINGITIS AGUDA (J00)	59.115	6.380,6	41,3	2,0
AMIGDALITIS AGUDA (J03.-)	48.143	5.196,3	33,6	1,0
BRONQUITIS (J20.-,J41,J42,J44.8)	17.511	1.890,1	12,2	2,0
FARINGITIS AGUDA(J02.-)	13.403	1.446,7	9,4	2,0
NEUMONIAS (J12-J18)	3.618	390,5	2,5	3,0
BRONQUIOLITIS AGUDA <2a.(J21.-) (*)	1.366	2.965,2	1,0	1,0
TUBERCULOSIS (A15-A19)	132	14,2	0,1	1,0
INFLUENZA (J10-J11)	14	1,5	0,0	1,1
TOSFERINA (A37.-)	0	0,0	0,0	0,0
DIFTERIA (A36.-)	0	0,0	0,0	0,0
TOTAL:	**143.302**	**18.285,2**	**100,0**	**1,3**

Concentración; número de consultas realizadas por cada paciente por la misma causa.
(*) TASAS ESPECIFICAS POR 100.000 HABITANTES MENORES DE 2 AÑOS DE EDAD.
TASAS ESPECIFICAS POR 100.000 HABITANTES.
Fuente: Epi -15 Dirección de Vigilancia Epidemiológica

MORBILIDAD REGISTRADA AGRUPADA SEGÚN SINDROME GASTROINTESTINAL.
MONAGAS 2.011

ENFERMEDADES	No.	TASAS	%	CONC.
DIARREAS (A08-A09)	47.354	5.111,2	83,3	3,0
HELMINTIASIS (B65-B68,B70-B83)	4.907	529,6	8,6	1,0
AMIBIASIS (A06.-)	2.511	271,0	4,4	1,0
GIARDIASIS (A07.1)	2.044	220,6	3,6	1,0
FIEBRE TIFOIDEA (A01.0)	1	0,1	0,0	1,0
COLERA (A00.-)	0	0,0	0,0	0,0
TOTAL:	**56.817**	**6.132,6**	**100,0**	**1,2**

Concentración; número de consultas realizadas por cada paciente por la misma causa.
TASAS ESPECIFICAS POR 100.000 HABITANTES.
Fuente: Epi -15 Dirección de Vigilancia Epidemiológica

MORBILIDAD REGISTRADA AGRUPADA SEGÚN SINDROME NEUROLÓGICO.
MONAGAS 2.011

ENFERMEDADES	No.	TASAS	%	CONC.
MENINGITIS ESPECIFICADAS (A39.0, A87, G00)	32	3,5	94,1	2,0
PARALISIS FLACIDA <15a. (G82.0) (*)	2	0,6	5,9	0,0
TETANOS (A33-A35)	0	0,0	0,0	0,0
CISTICERCOSIS (B69.-)	0	0,0	0,0	0,0
POLIOMIELITIS (A80.-)	0	0,0	0,0	0,0
ENCEFALITIS EQUINA VENEZOLANA (A92.2)	0	0,0	0,0	0,0
RABIA HUMANA (A82.-)	0	0,0	0,0	0,0
TOTAL:	**34**	**4,1**	**100,0**	**0,3**

Concentración; número de consultas realizadas por cada paciente por la misma causa.
(*) TASAS ESPECIFICAS POR 100.000 HABITANTES MENORES DE 15 AÑOS DE EDAD.
TASAS ESPECIFICAS POR 100.000 HABITANTES.
Fuente: Epi -15 Dirección de Vigilancia Epidemiológica

MORBILIDAD AGRUPADA SEGÚN SINDROME FEBRÍL CON LINFOADENOPATIA.
MONAGAS 2.011

ENFERMEDADES	No.	TASAS	%	CONC.
LEISHMANIASIS (B55.-)	96	10,4	96,0	1,0
ENFERMEDAD VIH/SIDA (B20-B24)	4	0,4	4,0	1,0
ENFERMEDAD DE CHAGAS (B57)	0	0,0	0,0	0,0
ONCOCERCOSIS (B73)	0	0,0	0,0	0,0
TOTAL:	**100**	**10,8**	**100,0**	**0,5**

Concentración; número de consultas realizadas por cada paciente por la misma causa.
TASAS ESPECIFICAS POR 100.000 HABITANTES.
Fuente: Epi -15 Dirección de Vigilancia Epidemiológica

MORBILIDAD REGISTRADA POR ENFERMEDADES, APARATOS Y SISTEMAS.

NUEVA ESPARTA, 2011

	ENFERMEDADES	NUMERO DE CASOS						
		P	S	X	P + X TOTAL	TASAS	%	CONC. (a**)
	I.- ENFERM. INFECCIOSAS Y PARASITARIAS	46.561	1.554	12.345	58.906	12.737,0	11,3	1,0
	Ia.- TRANSMISION HIDRICA Y ALIMENTOS	20.584	209	11.521	32.105	6.941,9	6,2	1,0
1.-	COLERA (A00.-)	0	0	0	0	0,0	0,0	0,0
2.-	AMIBIASIS (A06.-)	1.417	9	320	1.737	375,6	0,3	1,0
3.-	DIARREAS <1a. (A08.-,A09) (*)	2.204	28	619	2.823	35.208,3	0,5	1,0
4.-	DIARREAS 1-4a.(A08.-,A09) (**)	5.529	38	2.256	7.785	24.877,0	1,5	1,0
5.-	DIARREAS 5a. Y MAS (A08.-,A09) (***)	8.921	23	8.124	17.045	4.028,0	3,3	1,0
6.-	GIARDIASIS (A07.1)	855	41	52	907	196,1	0,2	1,0
7.-	HELMINTIASIS (B65-B68,B70-B83)	1.592	70	150	1.742	376,7	0,3	1,0
8.-	FIEBRE TIFOIDEA (A01.0)	0	0	0	0	0,0	0,0	0,0
9.-	ETA Nº DE BROTES	2	0	0	2	0,4	0,0	1,0
10.-	CASOS ASOC. A BROTES DE ENFERM. TRANSM. POR ALIMENTOS	56	0	0	56	12,1	0,0	1,0
11.-	HEPATITIS AGUDA TIPO A (B15.-)	10	0	0	10	2,2	0,0	1,0
	Ib.- TRANSMISION AEREA	41	0	1	42	9,1	0,0	1,0
12.-	TUBERCULOSIS (A15-A19)	37	0	1	38	8,2	0,0	1,0
13.-	INFLUENZA (J09-J11) ENF.TIPO INFLUENZA	4	0	0	4	0,9	0,0	1,0
	Ic.- TRANSMISION SEXUAL	155	11	10	165	35,7	0,0	1,1
14.-	INFECCION GONOCOCICA (A54.-)	5	0	0	5	1,1	0,0	1,0
15.-	SIFILIS (A51-A53)	13	10	3	16	3,5	0,0	1,8
16.-	SIFILIS CONGENITA (A50)	0	0	0	0	0,0	0,0	0,0
17.-	INFECCION ASINTOMATICA VIH (Z21)	78	0	6	84	18,2	0,0	1,0
18.-	ENFERMEDAD VIH/SIDA (B20-B24)	59	1	1	60	13,0	0,0	1,0
	Id.- PREVENIBLES POR VACUNAS	96	0	19	115	24,9	0,0	1,0
19.-	POLIOMIELITIS (A80.-)	0	0	0	0	0,0	0,0	0,0
20.-	TOSFERINA (A37.-)	0	0	0	0	0,0	0,0	0,0
21.-	PAROTIDITIS INFECCIOSA (B26.-)	84	0	14	98	21,2	0,0	1,0
22.-	TETANOS NEONATAL (A33) (*)	0	0	0	0	0,0	0,0	0,0
23.-	TETANOS OBSTETRICO (A34) (**)	0	0	0	0	0,0	0,0	0,0
24.-	OTROS TETANOS (A35)	0	0	0	0	0,0	0,0	0,0
25.-	DIFTERIA (A36.-)	0	0	0	0	0,0	0,0	0,0
26.-	SARAMPION (B05.-)	0	0	5	5	1,1	0,0	0,0
27.-	RUBEOLA (B06.-)	12	0	0	12	2,6	0,0	1,0
	Ie.- TRANSMITIDAS POR VECTORES	530	5	84	614	132,8	0,1	1,0
28.-	FIEBRE DENGUE (A90)	530	5	84	614	132,8	0,1	1,0
29.-	DENGUE HEMORRAGICO (A91)	0	0	0	0	0,0	0,0	0,0
30.-	ENCEFALITIS EQUINA VENEZOLANA (A92.2)	0	0	0	0	0,0	0,0	0,0
31.-	FIEBRE AMARILLA (A95.-)	0	0	0	0	0,0	0,0	0,0
32.-	PALUDISMO A FALCIPARUM (B50.-)	0	0	0	0	0,0	0,0	0,0
33.-	PALUDISMO A VIVAX (B51.-)	0	0	0	0	0,0	0,0	0,0
34.-	PALUDISMO A MALARIAE (B52.-)	0	0	0	0	0,0	0,0	0,0
35.-	PALUDISMO MIXTA (B50.-, B51.-, B52.-)	0	0	0	0	0,0	0,0	0,0
36.-	LEISHMANIASIS (B55.-)	0	0	0	0	0,0	0,0	0,0
37.-	ENFERMEDAD DE CHAGAS (B57.-)	0	0	0	0	0,0	0,0	0,0
38.-	ONCOCERCOSIS (B73)	0	0	0	0	0,0	0,0	0,0
	If.- ENFERMEDADES ZOONOTICAS	0	0	0	0	0,0	0,0	0,0
39.-	RABIA HUMANA (A82.-)	0	0	0	0	0,0	0,0	0,0
40.-	FIEBRE HEMORRAGICA VENEZOLANA (A96,8)	0	0	0	0	0,0	0,0	0,0
41.-	LEPTOSPIROSIS (A27.-)	0	0	0	0	0,0	0,0	0,0
42.-	BRUCELOSIS (A23.-)	0	0	0	0	0,0	0,0	0,0
43.-	CISTICERCOSIS (B69.-)	0	0	0	0	0,0	0,0	0,0

MORBILIDAD REGISTRADA POR ENFERMEDADES, APARATOS Y SISTEMAS.

NUEVA ESPARTA, 2011

Continuación

	ENFERMEDADES	NUMERO DE CASOS						
		P	S	X	P + X TOTAL	TASAS	%	CONC. (a**)
	Ig.- OTRAS ENF. TRANSMISIBLES	25.155	1.329	710	25.865	5.592,7	5,0	1,1
44.-	MENINGITIS VIRAL (A87.-)	3	0	0	3	0,6	0,0	1,0
45.-	MENINGITIS BACTERIANA (G00.-)	2	0	0	2	0,4	0,0	1,0
46.-	MENINGITIS MENINGOCOCICA (A39.0)	1	0	0	1	0,2	0,0	1,0
47.-	ENFERMEDAD MENINGOCÓCICA (A39.9)	0	0	0	0	0,0	0,0	0,0
48.-	VARICELA (B01.-)	1.095	26	338	1.433	309,9	0,3	1,0
49.-	HEPATITIS AGUDA TIPO B (B16.-)	0	0	3	3	0,6	0,0	0,0
50.-	HEPATITIS AGUDA TIPO C (B17.1)	0	0	3	3	0,6	0,0	0,0
51.-	HEPAT. OTRAS AGUD. (B17.-)	0	0	4	4	0,9	0,0	0,0
52.-	HEPATITIS NO ESPECIF. (B19.-)	71	0	0	71	15,4	0,0	1,0
53.-	SINDROME VIRAL (B34.-)	20.830	1.138	144	20.974	4.535,1	4,0	1,1
54.-	ESCABIOSIS (B86)	1.058	31	50	1.108	239,6	0,2	1,0
55.-	MICOSIS SUPERFICIAL (B35.-,B36.-)	2.094	134	168	2.262	489,1	0,4	1,1
56.-	LEPRA (A30.-)	1	0	0	1	0,2	0,0	1,0
	II. NEOPLASIAS	299	82	31	330	71,4	0,1	1,3
57.-	NEOPLASIAS (C00-D48)	299	82	31	330	71,4	0,1	1,3
	III. ENF.DE LA SANGRE Y ORG. HEMATOPOY.	2.363	239	469	2.832	612,4	0,5	1,1
58.-	ANEMIAS (D50-D64)	2.363	239	469	2.832	612,4	0,5	1,1
	IV. ENF. ENDOCRINAS, NUTRIC. Y METABOLICAS	2.192	2.465	736	2.928	633,1	0,6	2,1
59.-	TRASTORNOS TIROIDEOS (E00-E07)	123	42	18	141	30,5	0,0	1,3
60.-	DIABETES MELLITUS < 25 AÑOS (E10.-,E14.-)	137	140	36	173	84,3	0,0	2,0
61.-	DIABETES MELLITUS ≥ 25 AÑOS (E10.-,E14.-)	715	1.842	127	842	327,1	0,2	3,6
62.-	DESNUTRICION LEVE <15a.(E44.1)	287	31	77	364	302,1	0,1	1,1
63.-	DESNUTRICION MODERADA <15a.(E44.0)	29	15	41	70	58,1	0,0	1,5
64.-	DESNUTRICION GRAVE <15a. (E40-E43,E45)	10	0	12	22	18,3	0,0	1,0
65.-	OBESIDAD (E66.-)	891	395	425	1.316	284,6	0,3	1,4
	V. TRAST.MENTALES Y DEL COMPORTAMIENTO	435	91	9	444	96,0	0,1	1,2
66.-	TRAST.MENTALES Y DEL COMPORT. (F00-F99)	435	91	9	444	96,0	0,1	1,2
	VI. ENF. DEL SISTEMA NERVIOSO	1.855	411	43	1.898	410,4	0,4	1,2
67.-	PARALISIS FLACIDA <15a. (G82.0) (***)	0	0	0	0	0,0	0,0	**0,0**
68.-	EPILEPSIA (G40.-,G41.-)	128	80	5	133	28,8	0,0	**1,6**
69.-	MIGRAÑA (G43.-)	1.727	331	38	1.765	381,6	0,3	1,2
	VII. ENF.DEL OJO Y SUS ANEXOS	6.940	265	171	7.111	1.537,6	1,4	1,0
70.-	CONJUNTIVITIS (H10.-)	4.917	126	95	5.012	1.083,7	1,0	1,0
71.-	OTRAS ENF. DEL OJO (H00-H09,H11-H59)	2.023	139	76	2.099	453,9	0,4	1,1
	VIII. ENF. DEL OIDO Y APOFISIS MASTOIDES	12.493	594	287	12.780	2.763,4	2,5	1,0
72.-	OTITIS EXTERNA (H60.-)	3.069	166	92	3.161	683,5	0,6	1,1
73.-	OTITIS MEDIA AGUDA, <5a.(H65.0-H65.1,H66.0,H66.9) (***)	4.004	118	72	4.076	10.368,3	0,8	1,0
74.-	OTITIS MEDIA AGUDA, ≥5a.(H65.0-H65.1,H66.0,H66.9) (***)	5.188	205	107	5.295	1.251,3	1,0	1,0
75.-	OTITIS MEDIA CRONICA (H65.2-H65.9)	232	105	16	248	53,6	0,0	**1,5**
	IX. ENFERM. DEL SISTEMA CIRCULATORIO	5.232	8.046	490	5.722	1.237,2	1,1	2,5
76.-	FIEBRE REUMAT. Y ENF.CARD.REUM. CRON.(IOO-IO9)	7	24	1	8	1,7	0,0	4,4
77.-	HIPERTENSION ARTERIAL <15a. (I10) (***)	46	113	14	60	49,8	0,0	3,5
78.-	HIPERTENSION ARTERIAL 15-44a. (I10) (***)	1.279	1.755	66	1.345	594,3	0,3	2,4
79.-	HIPERTENSION ARTERIAL 45a.Y MAS (I10) (***)	2.336	5.803	172	2.508	2.168,9	0,5	3,5
80.-	ENF.ISQUEMICAS DEL CORAZON (I20.-,I22.-,I25.-)	597	109	20	617	133,4	0,1	1,2
81.-	INFARTO AGUDO DEL MIOCARDIO < 45a. (I21.-)	17	1	1	18	3,9	0,0	1,1
82.-	INFARTO AGUDO DEL MIOCARDIO 45a. Y MAS (I21.-)	44	3	1	45	9,7	0,0	1,1
83.-	ENF. CEREBROVASCULARES (I60-I69)	232	45	11	243	52,5	0,0	1,2
84.-	VARICES DE MIEMBROS INFERIORES (I83.-)	674	193	204	878	189,8	0,2	1,3

MORBILIDAD REGISTRADA POR ENFERMEDADES, APARATOS Y SISTEMAS.

NUEVA ESPARTA, 2011

Continuación

	ENFERMEDADES	NUMERO DE CASOS						
		P	S	X	P + X TOTAL	TASAS	%	CONC. (a**)
	X. ENFERM. DEL SISTEMA RESPIRATORIO	57.061	9.611	32.252	89.313	19.311,8	17,1	1,2
85.-	RINOFARINGITIS AGUDA <5a.(J00) (***)	6.602	83	2.861	9.463	24.071,5	1,8	1,0
86.-	RINOFARINGITIS AGUDA ≥5a.(J00) (***)	5.130	76	5.029	10.159	2.400,7	1,9	1,0
87.-	FARINGITIS AGUDA <5a. (J02.-) (***)	2.780	61	765	3.545	9.017,6	0,7	1,0
88.-	FARINGITIS AGUDA ≥5a. (J02.-) (***)	4.792	88	3.917	8.709	2.058,0	1,7	1,0
89.-	AMIGDALITIS AGUDA (J03.-)	16.015	61	13.359	29.374	6.351,4	5,6	1,0
90.-	NEUMONIAS <1a. (J12-J18) (*)	306	6	41	347	4.327,8	0,1	1,0
91.-	NEUMONIAS 1-4a. (J12-J18) (***)	635	15	157	792	2.530,8	0,2	1,0
92.-	NEUMONIAS 5a. Y MAS (J12-J18) (***)	1.418	12	647	2.065	488,0	0,4	1,0
93.-	BRONQUIOLITIS AGUDA <2a.(J21.-) (***)	1.246	24	198	1.444	9.051,6	0,3	1,0
94.-	BRONQUITIS AGUDA (J20.-)	5.192	65	4.745	9.937	2.148,6	1,9	1,0
95.-	BRONQUITIS CRONICA (J41.-,J42.-,J44.8)	98	67	6	104	22,5	0,0	1,7
96.-	ASMA < 10 AÑOS (J45.-) (***)	2.971	4.453	52	3.023	3.855,4	0,6	2,5
97.-	ASMA ≥ 10 AÑOS (J45.-) (***)	2.146	3.819	58	2.204	573,9	0,4	2,8
98.-	RINITIS ALERGICA (J30.1-J30.4)	7.730	781	417	8.147	1.761,6	1,6	1,1
	XI. ENFERMEDADES DEL SISTEMA DIGESTIVO	18.141	1.534	1.059	19.200	4.151,5	3,7	1,1
99.-	CARIES DENTAL (K02.-)	1.303	101	450	1.753	379,0	0,3	1,1
100.-	GINGIVITIS (K05.0-K05.1)	320	17	23	343	74,2	0,1	1,1
101.-	ESTOMATITIS (K12.0-K12.1)	712	72	18	730	157,8	0,1	1,1
102.-	GASTRITIS (K29.-)	4.168	849	161	4.329	936,0	0,8	1,2
103.-	APENDICITIS TODAS FORMAS (K35-K37)	252	10	0	252	54,5	0,0	1,0
104.-	HERNIAS CAVIDAD ABDOMINAL (K40.-,K46.-)	1.555	77	85	1.640	354,6	0,3	1,0
105.-	COLELITIASIS (K80.-)	418	17	31	449	97,1	0,1	1,0
106.-	PANCREATITIS AGUDA (K85.-)	26	1	1	27	5,8	0,0	1,0
107.-	OTRAS ENF. ESOF.,ESTOMAGO E INTESTINO	9.387	390	290	9.677	2.092,4	1,9	1,0
	XII. ENF.DE LA PIEL Y TEJ. SUBCUTANEO	22.013	926	441	22.454	4.855,1	4,3	1,0
108.-	ABSCESOS (L02.-)	6.503	315	94	6.597	1.426,4	1,3	1,0
109.-	CELULITIS (L03.-)	4.290	134	66	4.356	941,9	0,8	1,0
110.-	DERMATITIS (L20.-,L30.-)	4.023	278	144	4.167	901,0	0,8	1,1
111.-	PIODERMITIS (L08.0)	1.959	98	52	2.011	434,8	0,4	1,1
112.-	URTICARIA (L50.-)	5.238	101	85	5.323	1.151,0	1,0	1,0
	XIII. ENF.SIST.OSTEOMUSC. Y TEJ. CONJUNTIVO	19.237	1.231	556	19.793	4.279,8	3,8	1,1
113.-	ARTRITIS (M00-M14)	1.621	474	108	1.729	373,9	0,3	1,3
114.-	MIALGIAS (M79.1)	9.489	376	254	9.743	2.106,7	1,9	1,0
115.-	NEURALGIAS (M79.2)	6.334	307	150	6.484	1.402,0	1,2	1,0
116.-	BURSITIS (M70.-,M71.-,M75.-M77.-)	1.793	74	44	1.837	397,2	0,4	1,0
	XIV. ENF.DEL SISTEMA GENITO-URINARIO	19.093	1.691	1.096	20.189	4.365,4	3,9	1,1
117.-	INFECCION URINARIA (N39.0)	10.717	587	565	11.282	2.439,5	2,2	1,1
118.-	URETRITIS NO GONOCÓCCICA (N34.1)	34	4	8	42	9,1	0,0	1,1
119.-	LEUCORREA NO ESPECIFICADA (N89.8) (**)	1.571	85	317	1.888	408,2	0,4	1,1
120.-	HEMORR. GENITAL NO ESPEC. HEMBRAS (N93.9) (**)	772	10	9	781	168,9	0,1	1,0
121.-	COLICO NEFRITICO (N23)	4.302	829	72	4.374	945,8	0,8	1,2
122.-	DISMENORREA NO ESPECIFICADA (N94.6) (**)	927	120	49	976	211,0	0,2	1,1
123.-	SALPINGITIS Y OOFORITIS (N70.-) (**)	142	14	9	151	32,7	0,0	1,1
124.-	ENFERM. INFLAMATORIAS DEL UTERO (N71.-,N72) (**)	628	42	67	695	150,3	0,1	1,1
	XV. EMBARAZO, PARTO Y PUERPERIO (**)	2.188	42	31	2.219	1.613,7	0,4	1,0
125.-	HEMORR.3er.TRIM.EMBARAZO (O20.-,O44.-O46.-) (**)	33	3	1	34	24,7	0,0	1,1
126.-	PRE-ECLAMPSIA (O13,O14.-) (**)	45	1	2	47	34,2	0,0	1,0
127.-	ECLAMPSIA (O15.-) (**)	2	0	0	2	1,5	0,0	1,0
128.-	INTENTO FALLIDO DE ABORTO (O07.-) (**)	69	0	0	69	50,2	0,0	1,0
129.-	ABORTO (O00.-O06,O08.-) (**)	1.037	1	1	1.038	754,9	0,2	1,0
130.-	TRASTORNOS MAMARIOS DEL PUERPERIO (O91.-O92.-)(**)	184	5	8	192	139,6	0,0	1,0
131.-	OTRAS COMPLIC.DEL EMB.PART. Y PUERPERIO (**)	818	32	19	837	608,7	0,2	1,0

MORBILIDAD REGISTRADA POR ENFERMEDADES, APARATOS Y SISTEMAS.

NUEVA ESPARTA, 2011

Continuación

	ENFERMEDADES	NUMERO DE CASOS						
		P	S	X	P + X TOTAL	TASAS	%	CONC. (a**)
	XVIII. SINT.SIG. Y HALLAZGOS ANORMALES	34.439	799	3.392	37.831	8.180,0	7,3	1,0
132.-	CEFALEA (R51)	9.479	522	211	9.690	2.095,2	1,9	1,1
133.-	FIEBRE (R50.-)	15.269	13	3.111	18.380	3.974,2	3,5	1,0
134.-	CONVULSIONES (R56.-)	467	18	5	472	102,1	0,1	1,0
135.-	ABDOMEN AGUDO (R10.0)	1.773	7	7	1.780	384,9	0,3	1,0
136.-	DOLOR ABDOMINAL (R10.4)	7.451	239	58	7.509	1.623,6	1,4	1,0
	XIX. TRAUMATISMOS Y ENVENENAMIENTOS	38.625	400	207	38.832	8.396,5	7,5	1,0
137.-	QUEMADURAS (T20-T32)	1.067	26	12	1.079	233,3	0,2	1,0
138.-	ENVENEN. POR DROG. Y OTRAS SUST. (T36-T50)	111	0	0	111	24,0	0,0	1,0
139.-	HERIDAS	10.683	99	49	10.732	2.320,5	2,1	1,0
140.-	FRACTURAS	3.658	29	18	3.676	794,8	0,7	1,0
141.-	LUXACIONES Y ESGUINCES	3.758	50	36	3.794	820,4	0,7	1,0
142.-	INTOXICACION POR PLAGUICIDAS (T60.-)	0	0	0	0	0,0	0,0	0,0
143.-	CUERPO EXTRAÑO EN ORIFICIO NATURAL (T15.-T19.-)	1.637	4	8	1.645	355,7	0,3	1,0
144.-	OTROS TRAUMATISMOS	17.711	192	84	17.795	3.847,7	3,4	1,0
	XX. CAUSAS EXTERNAS DE MORBILIDAD Y MORT.	2.722	49	320	3.042	657,8	0,6	1,0
145	ACCID. TRANSPORT. TERRESTRE (V01-V89) (a**)	215	6	26	241	52,1	0,0	1,0
146.-	PICADURA DE INSEC. Y OTROS ANIM.(X21-X27,X29)	1.468	28	9	1.477	319,4	0,3	1,0
147.-	EMPOZOÑAMIENTO OFIDICO (X20,W59.-)	67	0	0	67	14,5	0,0	1,0
148.-	MORDEDURAS SOSPECHOSAS DE RABIA (A82)	823	3	121	944	204,1	0,2	1,0
149.-	OTROS ACCIDENTES (a**)	94	5	1	95	20,5	0,0	1,1
150.-	ACCIDENTES DEL HOGAR (a**)	31	2	1	32	6,9	0,0	1,1
151.-	ACCIDENTES LABORALES (a**)	23	2	0	23	5,0	0,0	1,1
152.-	EFECTOS ADVERSOS DE MEDICAMENTOS (Y40-Y57)	1	3	162	163	35,2	0,0	4,0
153.-	EFECTOS ADVERSOS DE VACUNAS (Y58-Y59)	0	0	0	0	0,0	0,0	0,0
	VIOLENCIA FAMILIAR :	76	5	0	76	16,4	0,0	1,1
A.-	**VIOLENCIA FISICA:**	64	3	0	64	13,8	0,0	1,0
154.-	NIÑO	7	0	0	7	17,4	0,0	1,0
155.-	NIÑA	2	0	0	2	5,2	0,0	1,0
156.-	ADOLESCENTE HOMBRE	10	0	0	10	23,1	0,0	1,0
157.-	ADOLESCENTE MUJER	7	1	0	7	17,0	0,0	1,1
158.-	ADULTO	10	1	0	10	46,6	0,0	1,1
159.-	ADULTA	26	1	0	26	20,8	0,0	1,0
160.-	ADULTO MAYOR	0	0	0	0	0,0	0,0	0,0
161.-	ADULTA MAYOR	2	0	0	2	8,3	0,0	1,0
B.-	**VIOLENCIA PSICOLOGICA:**	5	2	0	5	1,1	0,0	1,4
162.-	NIÑO	0	0	0	0	0,0	0,0	0,0
163.-	NIÑA	0	0	0	0	0,0	0,0	0,0
164.-	ADOLESCENTE HOMBRE	0	1	0	0	0,0	0,0	0,0
165.-	ADOLESCENTE MUJER	1	0	0	1	2,4	0,0	1,0
166.-	ADULTO	0	0	0	0	0,0	0,0	0,0
167.-	ADULTA	3	0	0	3	2,4	0,0	1,0
168.-	ADULTO MAYOR	0	0	0	0	0,0	0,0	0,0
169.-	ADULTA MAYOR	1	1	0	1	4,2	0,0	2,0
C.-	**VIOLENCIA SEXUAL:**	7	0	0	7	1,5	0,0	1,0
170.-	NIÑO	1	0	0	1	2,5	0,0	1,0
171.-	NIÑA	5	0	0	5	13,1	0,0	1,0
172.-	ADOLESCENTE HOMBRE	0	0	0	0	0,0	0,0	0,0
173.-	ADOLESCENTE MUJER	0	0	0	0	0,0	0,0	0,0
174.-	ADULTO	0	0	0	0	0,0	0,0	0,0
175.-	ADULTA	1	0	0	1	0,8	0,0	1,0
176.-	ADULTO MAYOR	0	0	0	0	0,0	0,0	0,0
177.-	ADULTA MAYOR	0	0	0	0	0,0	0,0	0,0
	OTRAS CAUSAS DE CONSULTA	86.725	11.023	1.560	88.285	19.089,5	16,9	1,1
178.-	OTRAS CAUSAS DE CONSULTA	86.725	11.023	1.560	88.285	19.089,5	16,9	1,1
	OTROS EVENTOS DE NOTIFICACIÓN	23.446	4	63936	87382	18.894,2	16,8	1,0
179.-	INFECCIÓN POR VIRUS PAPILOMA HUMANO (B97.7)	8	0	0	8	1,7	0,0	1,0
180.-	VIRUELA (B03)	0	0	0	0	0,0	0,0	0,0
181.-	SINDROME DE RUBEOLA CONGÉNITA (P35.0)	0	0	0	0	0,0	0,0	0,0
182.-	CHAGAS AGUDO (B57.1) (a*)	0	0	0	0	0,0	0,0	0,0
183.-	FIEBRE DEL OESTE DEL NILO (A92.3)	0	0	0	0	0,0	0,0	0,0
184.-	PESTE (A20.-)	0	0	0	0	0,0	0,0	0,0
185.-	HANTAVIROSIS SCPH (B33.4)	0	0	0	0	0,0	0,0	0,0
186.-	MONONUCLEOSIS INFECCIOSA (B27.-)	55	0	2	57	12,3	0,0	1,0
187.-	SINUSITIS AGUDA (J01.-)	4.378	3	2.123	6.501	1.405,7	1,2	1,0
188.-	LARINGITIS Y TRAQUEITIS AGUDA (J04.-)	1.090	0	342	1.432	309,6	0,3	1,0
189.-	LARINGITIS OBSTRUCTIVA Y EPIGLOTITIS (J05.-)	21	0	25	46	9,9	0,0	1,0
190.-	IRA VIAS RESP. SUP. Y SITIOS MULTIPLES NO ESPECIF.(J06.-)	4.888	1	44.108	48.996	10.594,2	9,4	1,0
191.-	IRA NO ESPECIF.VIAS RESP.INFERIORES (J22)	6.180	0	14.183	20.363	4.403,0	3,9	1,0
192.-	INFECCION RESPIRATORIA AGUDA GRAVE (J22)	7	0	1	8	1,7	0,0	1,0
193.-	SINDROME RESPIRATORIO AGUDO SEVERO SARS (U04.9)	0	0	0	0	0,0	0,0	0,0
194.-	ACULIADURA DE ALACRÁN (X22)	13	0	0	13	2,8	0,0	1,0
195.-	RUMOR DE EPIZOOTIAS	0	0	0	0	0,0	0,0	0,0
196.-	PACIENTES HOSPITALIZADOS O REFERIDOS PARA HOSPITALIZACIÓN	6806	0	3152	9958	2.153,2	1,9	1,0
	TOTAL CAUSAS DE CONSULTA	401.773	41.047	119.403	521.176	112.691,6	100,0	1,1

(a*): CHAGAS AGUDO SE INCLUYE EN ENFERMEDAD DE CHAGAS.

(a): ACCIDENTES DE TRANSPORTE TERRESTRE, DEL HOGAR, LABORALES Y OTROS ACCIDENTES, SE EXCLUYEN DEL CONTEO DEL TOTAL DE CAUSAS. SE SUPONEN INCLUIDAS EN HERIDAS, FRACTURAS Y/O LUXACIONES, ESGUINCES Y OTROS TRAUMATISMOS.**

Para calcular las tasas:

(*) : TASAS POR 100.000 N.V.R.

(**) : TASAS ESPECIFICAS POR 100.000 MUJERES ENTRE 15 Y 49 AÑOS DE EDAD.

(***) : TASAS ESPECIFICAS POR 100.000 HABS. DEL CORRESPONDIENTE GRUPO DE EDAD.

Fuente: Epi -15 Dirección de Vigilancia Epidemiológica

MORBILIDAD REGISTRADA RED AMBULATORIA. INFORME EPI-15, CONSOLIDADO DEL AÑO 2011

NUEVA ESPARTA

ORDEN	ENFERMEDADES	Nº	Tasa	%	CONC. (a**)
1	IRA VIAS RESP. SUP. Y SITIOS MULTIPLES NO ESPECIF.(J06.-)	48.996	10.594,2	9,4	1,0
2	AMIGDALITIS AGUDA (J03.-)	29.374	6.351,4	5,6	1,0
3	DIARREAS (A08-A09)	27.653	5.979,3	5,3	3,0
	DIARREAS <1a. (A08.-,A09) (*)	2.823	35.208,3	0,5	1,0
	DIARREAS 1-4a.(A08.-,A09) (**)	7.785	24.877,0	1,5	1,0
	DIARREAS 5a. Y MAS (A08.-,A09) (***)	17.045	4.028,0	3,3	1,0
4	SINDROME VIRAL (B34.-)	20.974	4.535,1	4,0	1,1
5	IRA NO ESPECIF.VIAS RESP.INFERIORES (J22)	20.363	4.403,0	3,9	1,0
6	RINOFARINGITIS AGUDA (J00)	19.622	4.242,8	3,8	2,0
	RINOFARINGITIS AGUDA <5a.(J00) (***)	9.463	24.071,5	1,8	1,0
	RINOFARINGITIS AGUDA ≥5a.(J00) (***)	10.159	2.400,7	1,9	1,0
7	FIEBRE (R50.-)	18.380	3.974,2	3,5	1,0
8	OTROS TRAUMATISMOS	17.795	3.847,7	3,4	1,0
9	OTITIS (H60.-,H65.0-H65.1,H66.-,H65.2-H65.9)	12.780	2.763,4	2,5	4,6
	OTITIS EXTERNA (H60.-)	3.161	683,5	0,6	1,1
	OTITIS MEDIA AGUDA, <5a.(H65.0-H65.1,H66.0,H66.9) (***)	4.076	10.368,3	0,8	1,0
	OTITIS MEDIA AGUDA, ≥5a.(H65.0-H65.1,H66.0,H66.9) (***)	5.295	1.251,3	1,0	1,0
	OTITIS MEDIA CRONICA (H65.2-H65.9)	248	53,6	0,0	1,5
10	FARINGITIS AGUDA (J02)	12.254	2.649,6	2,4	2,0
	FARINGITIS AGUDA <5a. (J02.-) (***)	3.545	9.017,6	0,7	1,0
	FARINGITIS AGUDA ≥5a. (J02.-) (***)	8.709	2.058,0	1,7	1,0
11	INFECCION URINARIA (N39.0)	11.282	2.439,5	2,2	1,1
12	HERIDAS	10.732	2.320,5	2,1	1,0
13	BRONQUITIS (J20.-,J41,J42,J44.8)	10.041	2.171,1	1,9	2,7
	BRONQUITIS AGUDA (J20.-)	9.937	2.148,6	1,9	1,0
	BRONQUITIS CRONICA (J41.-,J42.-,J44.8)	104	22,5	0,0	1,7
14	MIALGIAS (M79.1)	9.743	2.106,7	1,9	1,0
15	CEFALEA (R51)	9.690	2.095,2	1,9	1,1
16	OTRAS ENF. ESOF.,ESTOMAGO E INTESTINO	9.677	2.092,4	1,9	1,0
17	RINITIS ALERGICA (J30.1-J30.4)	8.147	1.761,6	1,6	1,1
18	DOLOR ABDOMINAL (R10.4)	7.509	1.623,6	1,4	1,0
19	ABSCESOS (L02.-)	6.597	1.426,4	1,3	1,0
20	SINUSITIS AGUDA (J01.-)	6.501	1.405,7	1,2	1,0
21	NEURALGIAS (M79.2)	6.484	1.402,0	1,2	1,0
22	URTICARIA (L50.-)	5.323	1.151,0	1,0	1,0
23	ASMA (J45)	5.227	1.130,2	1,0	5,3
	ASMA < 10 AÑOS (J45.-) (***)	3.023	3.855,4	0,6	2,5
	ASMA ≥ 10 AÑOS (J45.-) (***)	2.204	573,9	0,4	2,8
24	CONJUNTIVITIS (H10.-)	5.012	1.083,7	1,0	1,0
25	COLICO NEFRITICO (N23)	4.374	945,8	0,8	1,2
	PRIMERAS 25 CAUSAS DE CONSULTA	344.530	74.496,2	66,1	
	OTRAS CAUSAS DE CONSULTA	176.646	38.195,4	33,9	
	TOTAL CAUSAS DE CONSULTA	521.176	112.691,6	100,0	1,1

(a) : Concentración; número de consultas realizadas por paciente por la misma causa.**

(b): ACCIDENTES DE TRANSPORTE TERRESTRE, DEL HOGAR, LABORALES Y OTROS ACCIDENTES, SE EXCLUYEN DEL CONTEO DEL TOTAL DE CAUSAS. SE SUPONEN INCLUIDAS EN HERIDAS, FRACTURAS Y/O LUXACIONES, ESGUINCES Y OTROS TRAUMATISMOS.**

(*) : TASAS POR 100.000 N.V.R.

(**) : TASAS ESPECIFICAS POR 100.000 MUJERES ENTRE 15 Y 49 AÑOS DE EDAD.

(***) : TASAS ESPECIFICAS POR 100.000 HABS. DEL CORRESPONDIENTE GRUPO DE EDAD.

NOTA: LA TASA GENERAL DE MORBILIDAD REGISTRADA (TOTAL CAUSAS) ES POR 1.000 HABITANTES.

Fuente: Epi -15 Dirección de Vigilancia Epidemiológica

MORBILIDAD REGISTRADA POR SISTEMAS Y APARATOS.

NUEVA ESPARTA 2011

ORDEN	APARATOS Y SISTEMAS	No.	TASAS	%	CONC.
1	ENFERM. DEL SISTEMA RESPIRATORIO	89.313	19.311,8	17,1	1,2
2	ENFERM. INFECCIOSAS Y PARASITARIAS	58.906	12.737,0	11,3	1,0
	TRANSMISION HIDRICA Y ALIMENTOS	32.105	6.941,9	6,2	1,0
	OTRAS ENF. TRANSMISIBLES	25.865	5.592,7	5,0	1,1
	TRANSMITIDAS POR VECTORES	614	132,8	0,1	1,0
	TRANSMISION SEXUAL	165	35,7	0,0	1,1
	PREVENIBLES POR VACUNAS	115	24,9	0,0	1,0
	TRANSMISION AEREA	42	9,1	0,0	1,0
	ENFERMEDADES ZOONOTICAS	0	0,0	0,0	0,0
3	TRAUMATISMOS Y ENVENENAMIENTOS	38.832	8.396,5	7,5	1,0
4	ENF.DE LA PIEL Y TEJ. SUBCUTANEO	22.454	4.855,1	4,3	1,0
5	ENF.DEL SISTEMA GENITO-URINARIO	20.189	4.365,4	3,9	1,1
6	ENF.SIST.OSTEOMUSC. Y TEJ. CONJUNTIVO	19.793	4.279,8	3,8	1,1
7	ENFERMEDADES DEL SISTEMA DIGESTIVO	19.200	4.151,5	3,7	1,1
8	ENF. DEL OIDO Y APOFISIS MASTOIDES	12.780	2.763,4	2,5	1,0
9	ENF.DEL OJO Y SUS ANEXOS	7.111	1.537,6	1,4	1,0
10	ENFERM. DEL SISTEMA CIRCULATORIO	5.722	1.237,2	1,1	2,5
11	ENF. ENDOCRINAS, NUTRIC. Y METABOLICAS	2.928	633,1	0,6	2,1
12	ENF.DE LA SANGRE Y ORG. HEMATOPOY.	2.832	612,4	0,5	1,1
13	EMBARAZO, PARTO Y PUERPERIO(*)	2.219	1.613,7	0,4	1,0
14	ENF. DEL SISTEMA NERVIOSO	1.898	410,4	0,4	1,2
15	TRAST.MENTALES Y DEL COMPORTAMIENTO	444	96,0	0,1	1,2
16	NEOPLASIAS	330	71,4	0,1	1,3
	CAUSAS EXTERNAS DE TRAUM. Y ENVENEN.(**)	38.832	8.396,5	7,5	1,0
	SUB-TOTAL APARATOS Y SISTEMAS	304.951	65.938,2	58,5	
	SUB-TOTAL SINT.SIG. Y HALLAZG. ANORMALES	37.831	8.180,0	7,3	1,0
	SUB-TOTAL OTRAS CAUSAS DE CONSULTA	178.394	38.573,3	34,2	
	TOTAL CAUSAS DE CONSULTA	521.176	112.691,6	100,0	1,1

(*) : TASAS POR 100.000 MUJERES ENTRE 15 Y 49 a. DE EDAD.

(**): ACCIDENTES DE TRANSPORTE TERRESTRE, DEL HOGAR, LABORALES Y OTROS ACCIDENTES, SE EXCLUYEN DEL CONTEO DEL TOTAL DE CAUSAS. SE SUPONEN INCLUIDAS EN HERIDAS, FRACTURAS Y/O LUXACIONES, ESGUINCES Y OTROS TRAUMATISMOS DEL SISTEMA TRAUMATISMOS Y ENVENENAMIENTOS.

Fuente: Epi -15 Dirección de Vigilancia Epidemiológica

MORBILIDAD REGISTRADA POR ENFERMEDADES INFECCIOSAS Y PARASITARIAS.
NUEVA ESPARTA 2.011

	No.	TASAS	%	CONC.
ENFERMEDADES INFECCIOSAS Y PARASITARIAS	**58.906**	**70.871,3**	**11,3**	**1,0**
A.- TRANSMISION HIDRICA Y ALIMENTOS	**32.105**	**65.076**	**6,2**	**1,0**
DIARREAS 5a. Y MAS (A08.-,A09) (***)	17.045	4.028,0	3,3	1,0
DIARREAS 1-4a.(A08.-,A09) (**)	7.785	24.877,0	1,5	1,0
DIARREAS <1a. (A08.-,A09) (*)	2.823	35.208,3	0,5	1,0
HELMINTIASIS (B65-B68,B70-B83)	1.742	376,7	0,3	1,0
AMIBIASIS (A06.-)	1.737	375,6	0,3	1,0
GIARDIASIS (A07.1)	907	196,1	0,2	1,0
CASOS ASOC. A BROTES DE ENFERM. TRANSM. POR ALIMENTOS	56	12,1	0,0	1,0
HEPATITIS AGUDA TIPO A (B15.-)	10	2,2	0,0	1,0
ETA Nº DE BROTES	2	0,4	0,0	1,0
COLERA (A00.-)	0	0,0	0,0	0,0
FIEBRE TIFOIDEA (A01.0)	0	0,0	0,0	0,0
B.- TRANSMISION AEREA	**42**	9,1	0,0	1,0
TUBERCULOSIS (A15-A19)	38	8,2	0,0	1,0
INFLUENZA (J09-J11) ENF.TIPO INFLUENZA	4	0,9	0,0	1,0
C.- TRANSMISION SEXUAL	**165**	**35,7**	**0,0**	**1,1**
INFECCION ASINTOMATICA VIH (Z21)	84	18,2	0,0	1,0
ENFERMEDAD VIH/SIDA (B20-B24)	60	13,0	0,0	1,0
SIFILIS (A51-A53)	16	3,5	0,0	1,8
INFECCION GONOCOCICA (A54.-)	5	1,1	0,0	1,0
SIFILIS CONGENITA (A50)	0	0,0	0,0	0,0
D.- PREVENIBLES POR VACUNAS	**115**	**24,9**	**0,0**	**1,0**
PAROTIDITIS INFECCIOSA (B26.-)	98	21,2	0,0	1,0
RUBEOLA (B06.-)	12	2,6	0,0	1,0
SARAMPION (B05.-)	5	1,1	0,0	0,0
TOSFERINA (A37.-)	0	0,0	0,0	0,0
POLIOMIELITIS (A80.-)	0	0,0	0,0	0,0
TETANOS NEONATAL (A33) (*)	0	0,0	0,0	0,0
TETANOS OBSTETRICO (A34) (**)	0	0,0	0,0	0,0
OTROS TETANOS (A35)	0	0,0	0,0	0,0
DIFTERIA (A36.-)	0	0,0	0,0	0,0
E.- TRANSMITIDAS POR VECTORES	**614**	**132,8**	**0,1**	**1,0**
FIEBRE DENGUE (A90)	614	132,8	0,1	1,0
PALUDISMO A VIVAX (B51.-)	0	0,0	0,0	0,0
PALUDISMO A FALCIPARUM (B50.-)	0	0,0	0,0	0,0
DENGUE HEMORRAGICO (A91)	0	0,0	0,0	0,0
PALUDISMO MIXTA (B50.-, B51.-, B52.-)	0	0,0	0,0	0,0
ENCEFALITIS EQUINA VENEZOLANA (A92.2)	0	0,0	0,0	0,0
FIEBRE AMARILLA (A95.-)	0	0,0	0,0	0,0
PALUDISMO A MALARIAE (B52.-)	0	0,0	0,0	0,0
LEISHMANIASIS (B55.-)	0	0,0	0,0	0,0
ENFERMEDAD DE CHAGAS (B57.-)	0	0,0	0,0	0,0
ONCOCERCOSIS (B73)	0	0,0	0,0	0,0
F.- ENFERMEDADES ZOONOTICAS	**0**	**0,0**	**0,0**	**0,0**
LEPTOSPIROSIS (A27.-)	0	0,0	0,0	0,0
RABIA HUMANA (A82.-)	0	0,0	0,0	0,0
FIEBRE HEMORRAGICA VENEZOLANA (A96,8)	0	0,0	0,0	0,0
BRUCELOSIS (A23.-)	0	0,0	0,0	0,0
CISTICERCOSIS (B69.-)	0	0,0	0,0	0,0
G.- OTRAS ENF. TRANSMISIBLES	**25.865**	**5.592,7**	**5,0**	**1,1**
SINDROME VIRAL (B34.-)	20.974	4.535,1	4,0	1,1
MICOSIS SUPERFICIAL (B35.-,B36.-)	2.262	489,1	0,4	1,1
VARICELA (B01.-)	1.433	309,9	0,3	1,0
ESCABIOSIS (B86)	1.108	239,6	0,2	1,0
HEPATITIS NO ESPECIF. (B19.-)	71	15,4	0,0	1,0
HEPAT. OTRAS AGUD. (B17.-)	4	0,9	0,0	0,0
HEPATITIS AGUDA TIPO B (B16.-)	3	0,6	0,0	0,0
HEPATITIS AGUDA TIPO C (B17.1)	3	0,6	0,0	0,0
MENINGITIS VIRAL (A87.-)	3	0,6	0,0	1,0
MENINGITIS BACTERIANA (G00.-)	2	0,4	0,0	1,0
MENINGITIS MENINGOCOCICA (A39.0)	1	0,2	0,0	1,0
LEPRA (A30.-)	1	0,2	0,0	1,0
ENFERMEDAD MENINGOCÓCICA (A39.9)	0	0,0	0,0	0,0

Concentración; número de consultas realizadas por cada paciente por la misma causa.

(*) TASAS ESPECIFICAS POR 100.000 NVR.

(**) TASAS ESPECIFICAS POR 100.000 INDIVIDUOS DEL GRUPO CORRESPONDIENTE.

Fuente: Epi -15 Dirección de Vigilancia Epidemiológica

MORBILIDAD REGISTRADA POR ENFERMEDADES DEL SISTEMA RESPIRATORIO.

NUEVA ESPARTA 2.011

ENFERMEDADES	No.	TASAS	%	CONC.
AMIGDALITIS AGUDA (J03.-)	29.374	6.351,4	32,9	1,0
RINOFARINGITIS AGUDA ≥5a.(J00) (***)	10.159	2.400,7	11,4	1,0
BRONQUITIS AGUDA (J20.-)	9.937	2.148,6	11,1	1,0
RINOFARINGITIS AGUDA <5a.(J00) (***)	9.463	24.071,5	10,6	1,0
FARINGITIS AGUDA ≥5a. (J02.-) (***)	8.709	2.058,0	9,8	1,0
RINITIS ALERGICA (J30.1-J30.4)	8.147	1.761,6	9,1	1,1
FARINGITIS AGUDA <5a. (J02.-) (***)	3.545	9.017,6	4,0	1,0
ASMA < 10 AÑOS (J45.-) (***)	3.023	3.855,4	3,4	2,5
ASMA ≥ 10 AÑOS (J45.-) (***)	2.204	573,9	2,5	2,8
NEUMONIAS 5a. Y MAS (J12-J18) (***)	2.065	488,0	2,3	1,0
BRONQUIOLITIS AGUDA <2a.(J21.-) (***)	1.444	9.051,6	1,6	1,0
NEUMONIAS 1-4a. (J12-J18) (***)	792	2.530,8	0,9	1,0
NEUMONIAS <1a. (J12-J18) (*)	347	4.327,8	0,4	1,0
BRONQUITIS CRONICA (J41.-,J42.-,J44.8)	104	22,5	0,1	1,7
TOTAL:	**89.313**	**68.659,5**	**100,0**	**1,2**

Concentración; número de consultas realizadas por cada paciente por la misma causa.

(*) TASAS ESPECIFICAS POR 100.000 NVR.

(**) TASAS ESPECIFICAS POR 100.000 INDIVIDUOS DEL GRUPO CORRESPONDIENTE.

Fuente: Epi -15 Dirección de Vigilancia Epidemiológica

MORBILIDAD REGISTRADA POR ENFERMEDADES DEL SISTEMA DIGESTIVO

NUEVA ESPARTA 2.011

ENFERMEDADES	No.	TASAS	%	CONC.
OTRAS ENF. ESOF.,ESTOMAGO E INTESTINO	9.677	2.092,4	50,4	1,0
GASTRITIS (K29.-)	4.329	936,0	22,5	1,2
CARIES DENTAL (K02.-)	1.753	379,0	9,1	1,1
HERNIAS CAVIDAD ABDOMINAL (K40.-,K46.-)	1.640	354,6	8,5	1,0
ESTOMATITIS (K12.0-K12.1)	730	157,8	3,8	1,1
COLELITIASIS (K80.-)	449	97,1	2,3	1,0
GINGIVITIS (K05.0-K05.1)	343	74,2	1,8	1,1
APENDICITIS TODAS FORMAS (K35-K37)	252	54,5	1,3	1,0
PANCREATITIS AGUDA (K85.-)	27	5,8	0,1	1,0
TOTAL:	**19.200**	**4.145,7**	**99,9**	**1,1**

Concentración; número de consultas realizadas por cada paciente por la misma causa.

TASAS ESPECIFICAS POR 100.000 HABITANTES.

Fuente: Epi -15 Dirección de Vigilancia Epidemiológica

MORBILIDAD REGISTRADA POR TRAUMATISMOS Y ENVENENAMIENTOS.

NUEVA ESPARTA 2.011

ENFERMEDADES	No.	TASAS	%	CONC.
OTROS TRAUMATISMOS	17.795	3.847,7	45,8	1,0
HERIDAS	10.732	2.320,5	27,6	1,0
LUXACIONES Y ESGUINCES	3.794	820,4	9,8	1,0
FRACTURAS	3.676	794,8	9,5	1,0
CUERPO EXTRAÑO EN ORIFICIO NATURAL (T15.-T19.-)	1.645	355,7	4,2	1,0
QUEMADURAS (T20-T32)	1.079	233,3	2,8	1,0
ENVENEN. POR DROG. Y OTRAS SUST. (T36-T50)	111	24,0	0,3	1,0
INTOXICACION POR PLAGUICIDAS (T60.-)	0	0,0	0,0	0,0
TOTAL:	**38.832**	**8.396,5**	**100,0**	**1,0**

Concentración; número de consultas realizadas por cada paciente por la misma causa.

TASAS ESPECIFICAS POR 100.000 HABITANTES.

Fuente: Epi -15 Dirección de Vigilancia Epidemiológica

CAUSAS EXTERNAS DE MORBILIDAD

NUEVA ESPARTA 2.011

ENFERMEDADES	No.	TASAS	%	CONC.
PICADURA DE INSEC. Y OTROS ANIM.(X21-X27,X29)	1.477	319,4	48,6	1,0
MORDEDURAS SOSPECHOSAS DE RABIA (A82)	944	204,1	31,0	1,0
ACCID. TRANSPORT. TERRESTRE (V01-V89) (a**)	241	52,1	7,9	1,0
EFECTOS ADVERSOS DE MEDICAMENTOS (Y40-Y57)	163	35,2	5,4	4,0
OTROS ACCIDENTES (a**)	95	20,5	3,1	1,1
EMPOZOÑAMIENTO OFIDICO (X20,W59.-)	67	14,5	2,2	1,0
ACCIDENTES DEL HOGAR (a**)	32	6,9	1,1	1,1
ACCIDENTES LABORALES (a**)	23	5,0	0,8	1,1
EFECTOS ADVERSOS DE VACUNAS (Y58-Y59)	0	0,0	0,0	0,0
TOTAL:	**3.042**	**657,8**	**100,0**	**1,0**

Concentración; número de consultas realizadas por cada paciente por la misma causa.

TASAS ESPECIFICAS POR 100.000 HABITANTES.

Fuente: Epi -15 Dirección de Vigilancia Epidemiológica

MORBILIDAD REGISTRADA POR SINTOMAS, SIGNOS Y HALLAZGOS ANORMALES.

NUEVA ESPARTA 2.011

ENFERMEDADES	No.	TASAS	%	CONC.
FIEBRE (R50.-)	18.380	3.974,2	48,6	1,0
CEFALEA (R51)	9.690	2.095,2	25,6	1,1
DOLOR ABDOMINAL (R10.4)	7.509	1.623,6	19,8	1,0
ABDOMEN AGUDO (R10.0)	1.780	384,9	4,7	1,0
CONVULSIONES (R56.-)	472	102,1	1,2	1,0
TOTAL:	**37.831**	**8.180,0**	**100,0**	**1,0**

Concentración; número de consultas realizadas por cada paciente por la misma causa.

TASAS ESPECIFICAS POR 100.000 HABITANTES.

Fuente: Epi -15 Dirección de Vigilancia Epidemiológica

MORBILIDAD REGISTRADA AGRUPADA SEGÚN SINDROME FEBRÍL ERUPTIVO

NUEVA ESPARTA 2.011

ENFERMEDADES	No.	TASAS	%	CONC.
VARICELA (B01.-)	1.433	309,9	69,4	1,0
FIEBRE DENGUE (A90)	614	132,8	29,7	1,0
RUBEOLA (B06.-)	12	2,6	0,6	1,0
SARAMPION (B05.-)	5	1,1	0,2	0,0
TOTAL:	**2.064**	**446,3**	**100,0**	**0,8**

Concentración; número de consultas realizadas por cada paciente por la misma causa.

TASAS ESPECIFICAS POR 100.000 HABITANTES.

Fuente: Epi -15 Dirección de Vigilancia Epidemiológica

MORBILIDAD REGISTRADA AGRUPADA SEGÚN SINDROME FEBRÍL HEMORRÁGICO.

NUEVA ESPARTA 2.011

ENFERMEDADES	No.	TASAS	%	CONC.
DENGUE HEMORRAGICO (A91)	0	0,0	0,0	0,0
FIEBRE HEMORRAGICA VENEZOLANA (A96,8)	0	0,0	0,0	0,0
TOTAL:	**0**	**0,0**	**0,0**	**0,0**

Concentración; número de consultas realizadas por cada paciente por la misma causa.

TASAS ESPECIFICAS POR 100.000 HABITANTES.

Fuente: Epi -15 Dirección de Vigilancia Epidemiológica

MORBILIDAD REGISTRADA AGRUPADA SEGÚN SINDROME FEBRÍL ICTÉRICO.
NUEVA ESPARTA 2.011

ENFERMEDADES	No.	TASAS	%	CONC.
HEPATITIS NO ESPECIF. (B19.-)	71	15,4	78,0	1,0
HEPATITIS AGUDA TIPO A (B15.-)	10	2,2	11,0	1,0
HEPAT. OTRAS AGUD. (B17.-)	4	0,9	4,4	0,0
HEPATITIS AGUDA TIPO B (B16.-)	3	0,6	3,3	0,0
HEPATITIS AGUDA TIPO C (B17.1, B18,2)	3	0,6	3,3	0,0
PALUDISMO (B50, B51, B52)	0	0,0	0,0	0,0
LEPTOSPIROSIS (A27.-)	0	0,0	0,0	0,0
FIEBRE AMARILLA (A95.-)	0	0,0	0,0	0,0
TOTAL:	**91**	**19,7**	**100,0**	**0,3**

Concentración; número de consultas realizadas por cada paciente por la misma causa.
TASAS ESPECIFICAS POR 100.000 HABITANTES.
Fuente: Epi -15 Dirección de Vigilancia Epidemiológica

MORBILIDAD REGISTRADA AGRUPADA SEGÚN SINDROME RESPIRATORIO.
NUEVA ESPARTA 2.011

ENFERMEDADES	No.	TASAS	%	CONC.
AMIGDALITIS AGUDA (J03.-)	29.374	6.351,4	38,7	1,0
RINOFARINGITIS AGUDA (J00)	19.622	4.242,8	25,8	2,0
FARINGITIS AGUDA(J02.-)	12.254	2.649,6	16,1	2,0
BRONQUITIS (J20.-,J41,J42,J44.8)	10.041	2.171,1	13,2	2,7
NEUMONIAS (J12-J18)	3.204	692,8	4,2	3,1
BRONQUIOLITIS AGUDA <2a.(J21.-) (*)	1.444	9.051,6	1,9	1,0
TUBERCULOSIS (A15-A19)	38	8,2	0,1	1,0
INFLUENZA (J10-J11)	4	0,9	0,0	1,0
TOSFERINA (A37.-)	0	0,0	0,0	0,0
DIFTERIA (A36.-)	0	0,0	0,0	0,0
TOTAL:	**75.981**	**25.168,4**	**100,0**	**1,4**

Concentración; número de consultas realizadas por cada paciente por la misma causa.
(*) TASAS ESPECIFICAS POR 100.000 HABITANTES MENORES DE 2 AÑOS DE EDAD.
TASAS ESPECIFICAS POR 100.000 HABITANTES.
Fuente: Epi -15 Dirección de Vigilancia Epidemiológica

MORBILIDAD REGISTRADA AGRUPADA SEGÚN SINDROME GASTROINTESTINAL.
NUEVA ESPARTA 2.011

ENFERMEDADES	No.	TASAS	%	CONC.
DIARREAS (A08-A09)	27.653	5.979,3	86,3	3,0
HELMINTIASIS (B65-B68,B70-B83)	1.742	376,7	5,4	1,0
AMIBIASIS (A06.-)	1.737	375,6	5,4	1,0
GIARDIASIS (A07.1)	907	196,1	2,8	1,0
COLERA (A00.-)	0	0,0	0,0	0,0
FIEBRE TIFOIDEA (A01.0)	0	0,0	0,0	0,0
TOTAL:	**32.039**	**6.927,7**	**100,0**	**1,0**

Concentración; número de consultas realizadas por cada paciente por la misma causa.
TASAS ESPECIFICAS POR 100.000 HABITANTES.
Fuente: Epi -15 Dirección de Vigilancia Epidemiológica

MORBILIDAD REGISTRADA AGRUPADA SEGÚN SINDROME NEUROLÓGICO.
NUEVA ESPARTA 2.011

ENFERMEDADES	No.	TASAS	%	CONC.
MENINGITIS ESPECIFICADAS (A39.0, A87, G00)	6	1,3	100,0	3,0
PARALISIS FLACIDA <15a. (G82.0) (*)	0	0,0	0,0	0,0
TETANOS (A33-A35)	0	0,0	0,0	0,0
CISTICERCOSIS (B69.-)	0	0,0	0,0	0,0
POLIOMIELITIS (A80.-)	0	0,0	0,0	0,0
ENCEFALITIS EQUINA VENEZOLANA (A92.2)	0	0,0	0,0	0,0
RABIA HUMANA (A82.-)	0	0,0	0,0	0,0
TOTAL:	**6**	**1,3**	**100,0**	**0,4**

Concentración; número de consultas realizadas por cada paciente por la misma causa.
(*) TASAS ESPECIFICAS POR 100.000 HABITANTES MENORES DE 15 AÑOS DE EDAD.
TASAS ESPECIFICAS POR 100.000 HABITANTES.
Fuente: Epi -15 Dirección de Vigilancia Epidemiológica

MORBILIDAD AGRUPADA SEGÚN SINDROME FEBRÍL CON LINFOADENOPATIA.
NUEVA ESPARTA 2.011

ENFERMEDADES	No.	TASAS	%	CONC.
ENFERMEDAD VIH/SIDA (B20-B24)	60	13,0	100,0	1,0
ENFERMEDAD DE CHAGAS (B57)	0	0,0	0,0	0,0
LEISHMANIASIS (B55.-)	0	0,0	0,0	0,0
ONCOCERCOSIS (B73)	0	0,0	0,0	0,0
TOTAL:	**60**	**13,0**	**100,0**	**0,3**

Concentración; número de consultas realizadas por cada paciente por la misma causa.
TASAS ESPECIFICAS POR 100.000 HABITANTES.
Fuente: Epi -15 Dirección de Vigilancia Epidemiológica

MORBILIDAD REGISTRADA POR ENFERMEDADES, APARATOS Y SISTEMAS.

PORTUGUESA, 2011

	ENFERMEDADES	NUMERO DE CASOS						
		P	S	X	P + X TOTAL	TASAS	%	CONC. (a**)
	I.- ENFERM. INFECCIOSAS Y PARASITARIAS	93.851	2.330	6.045	99.896	10.598,4	14,6	1,0
	Ia.- TRANSMISION HIDRICA Y ALIMENTOS	63.710	1.130	5.005	68.715	7.290,3	10,0	1,0
1.-	COLERA (A00.-)	0	0	0	0	0,0	0,0	0,0
2.-	AMIBIASIS (A06.-)	3.768	50	222	3.990	423,3	0,6	1,0
3.-	DIARREAS <1a. (A08.-,A09) (*)	5.895	23	495	6.390	28.708,8	0,9	1,0
4.-	DIARREAS 1-4a.(A08.-,A09) (**)	13.760	67	1.137	14.897	17.168,2	2,2	1,0
5.-	DIARREAS 5a. Y MAS (A08.-,A09) (***)	29.443	84	1.804	31.247	3.748,8	4,6	1,0
6.-	GIARDIASIS (A07.1)	2.306	183	177	2.483	263,4	0,4	1,1
7.-	HELMINTIASIS (B65-B68,B70-B83)	8.334	721	1.158	9.492	1.007,0	1,4	1,1
8.-	FIEBRE TIFOIDEA (A01.0)	0	0	0	0	0,0	0,0	0,0
9.-	ETA Nº DE BROTES	1	0	0	1	0,1	0,0	1,0
10.-	CASOS ASOC. A BROTES DE ENFERM. TRANSM. POR ALIMENTOS	94	0	0	94	10,0	0,0	1,0
11.-	HEPATITIS AGUDA TIPO A (B15.-)	110	2	12	122	12,9	0,0	1,0
	Ib.- TRANSMISION AEREA	151	43	158	309	32,8	0,0	1,3
12.-	TUBERCULOSIS (A15-A19)	67	43	144	211	22,4	0,0	1,6
13.-	INFLUENZA (J09-J11) ENF.TIPO INFLUENZA	84	0	14	98	10,4	0,0	1,0
	Ic.- TRANSMISION SEXUAL	103	3	70	173	18,4	0,0	1,0
14.-	INFECCION GONOCOCICA (A54.-)	36	1	0	36	3,8	0,0	1,0
15.-	SIFILIS (A51-A53)	26	2	0	26	2,8	0,0	1,1
16.-	SIFILIS CONGENITA (A50)	0	0	0	0	0,0	0,0	0,0
17.-	INFECCION ASINTOMATICA VIH (Z21)	24	0	33	57	6,0	0,0	1,0
18.-	ENFERMEDAD VIH/SIDA (B20-B24)	17	0	37	54	5,7	0,0	1,0
	Id.- PREVENIBLES POR VACUNAS	21	0	6	27	2,9	0,0	1,0
19.-	POLIOMIELITIS (A80.-)	0	0	0	0	0,0	0,0	0,0
20.-	TOSFERINA (A37.-)	0	0	0	0	0,0	0,0	0,0
21.-	PAROTIDITIS INFECCIOSA (B26.-)	17	0	0	17	1,8	0,0	1,0
22.-	TETANOS NEONATAL (A33) (*)	0	0	0	0	0,0	0,0	0,0
23.-	TETANOS OBSTETRICO (A34) (**)	0	0	0	0	0,0	0,0	0,0
24.-	OTROS TETANOS (A35)	0	0	0	0	0,0	0,0	0,0
25.-	DIFTERIA (A36.-)	0	0	0	0	0,0	0,0	0,0
26.-	SARAMPION (B05.-)	0	0	5	5	0,5	0,0	0,0
27.-	RUBEOLA (B06.-)	4	0	1	5	0,5	0,0	1,0
	Ie.- TRANSMITIDAS POR VECTORES	403	13	194	597	63,3	0,1	1,0
28.-	FIEBRE DENGUE (A90)	313	2	100	413	43,8	0,1	1,0
29.-	DENGUE HEMORRAGICO (A91)	4	0	0	4	0,4	0,0	1,0
30.-	ENCEFALITIS EQUINA VENEZOLANA (A92.2)	0	0	0	0	0,0	0,0	0,0
31.-	FIEBRE AMARILLA (A95.-)	0	0	0	0	0,0	0,0	0,0
32.-	PALUDISMO A FALCIPARUM (B50.-)	0	0	0	0	0,0	0,0	0,0
33.-	PALUDISMO A VIVAX (B51.-)	0	0	0	0	0,0	0,0	0,0
34.-	PALUDISMO A MALARIAE (B52.-)	0	0	0	0	0,0	0,0	0,0
35.-	PALUDISMO MIXTA (B50.-, B51.-, B52.-)	0	0	0	0	0,0	0,0	0,0
36.-	LEISHMANIASIS (B55.-)	76	3	90	166	17,6	0,0	1,0
37.-	ENFERMEDAD DE CHAGAS (B57.-)	10	8	4	14	1,5	0,0	1,8
38.-	ONCOCERCOSIS (B73)	0	0	0	0	0,0	0,0	0,0
	If.- ENFERMEDADES ZOONOTICAS	18	0	43	61	6,5	0,0	1,0
39.-	RABIA HUMANA (A82.-)	0	0	0	0	0,0	0,0	0,0
40.-	FIEBRE HEMORRAGICA VENEZOLANA (A96,8)	6	0	40	46	4,9	0,0	1,0
41.-	LEPTOSPIROSIS (A27.-)	12	0	3	15	1,6	0,0	1,0
42.-	BRUCELOSIS (A23.-)	0	0	0	0	0,0	0,0	0,0
43.-	CISTICERCOSIS (B69.-)	0	0	0	0	0,0	0,0	0,0

MORBILIDAD REGISTRADA POR ENFERMEDADES, APARATOS Y SISTEMAS.

PORTUGUESA, 2011

Continuación

	ENFERMEDADES	NUMERO DE CASOS						
		P	S	X	P + X TOTAL	TASAS	%	CONC. (a**)
	Ig.- OTRAS ENF. TRANSMISIBLES	29.445	1.141	569	30.014	3.184,3	4,4	1,0
44.-	MENINGITIS VIRAL (A87.-)	0	0	0	0	0,0	0,0	0,0
45.-	MENINGITIS BACTERIANA (G00.-)	13	0	3	16	1,7	0,0	1,0
46.-	MENINGITIS MENINGOCOCICA (A39.0)	0	0	1	1	0,1	0,0	0,0
47.-	ENFERMEDAD MENINGOCÓCICA (A39.9)	0	0	0	0	0,0	0,0	0,0
48.-	VARICELA (B01.-)	1.191	22	68	1.259	133,6	0,2	1,0
49.-	HEPATITIS AGUDA TIPO B (B16.-)	8	0	2	10	1,1	0,0	1,0
50.-	HEPATITIS AGUDA TIPO C (B17.1)	1	0	0	1	0,1	0,0	1,0
51.-	HEPAT. OTRAS AGUD. (B17.-)	4	1	0	4	0,4	0,0	1,3
52.-	HEPATITIS NO ESPECIF. (B19.-)	2	1	0	2	0,2	0,0	1,5
53.-	SINDROME VIRAL (B34.-)	24.001	715	92	24.093	2.556,1	3,5	1,0
54.-	ESCABIOSIS (B86)	1.381	84	129	1.510	160,2	0,2	1,1
55.-	MICOSIS SUPERFICIAL (B35.-,B36.-)	2.784	249	274	3.058	324,4	0,4	1,1
56.-	LEPRA (A30.-)	60	69	0	60	6,4	0,0	2,2
	II. NEOPLASIAS	318	46	43	361	38,3	0,1	1,1
57.-	NEOPLASIAS (C00-D48)	318	46	43	361	38,3	0,1	1,1
	III. ENF.DE LA SANGRE Y ORG. HEMATOPOY.	7.801	1.280	1.078	8.879	942,0	1,3	1,2
58.-	ANEMIAS (D50-D64)	7.801	1.280	1.078	8.879	942,0	1,3	1,2
	IV. ENF. ENDOCRINAS, NUTRIC. Y METABOLICAS	6.742	2.561	861	7.603	806,6	1,1	1,4
59.-	TRASTORNOS TIROIDEOS (E00-E07)	63	28	8	71	7,5	0,0	1,4
60.-	DIABETES MELLITUS < 25 AÑOS (E10.-,E14.-)	191	59	10	201	40,3	0,0	1,3
61.-	DIABETES MELLITUS ≥ 25 AÑOS (E10.-,E14.-)	3.103	1.391	198	3.301	744,1	0,5	1,4
62.-	DESNUTRICION LEVE <15a.(E44.1)	684	280	62	746	238,4	0,1	1,4
63.-	DESNUTRICION MODERADA <15a.(E44.0)	318	27	14	332	106,1	0,0	1,1
64.-	DESNUTRICION GRAVE <15a. (E40-E43,E45)	44	27	2	46	14,7	0,0	1,6
65.-	OBESIDAD (E66.-)	2.339	749	567	2.906	308,3	0,4	1,3
	V. TRAST.MENTALES Y DEL COMPORTAMIENTO	316	171	31	347	36,8	0,1	1,5
66.-	TRAST.MENTALES Y DEL COMPORT. (F00-F99)	316	171	31	347	36,8	0,1	1,5
	VI. ENF. DEL SISTEMA NERVIOSO	2.522	585	99	2.621	278,1	0,4	1,2
67.-	PARALISIS FLACIDA <15a. (G82.0) (***)	3	0	1	4	1,3	0,0	1,0
68.-	EPILEPSIA (G40.-,G41.-)	560	456	17	577	61,2	0,1	1,8
69.-	MIGRAÑA (G43.-)	1.959	129	81	2.040	216,4	0,3	1,1
	VII. ENF.DEL OJO Y SUS ANEXOS	4.419	273	360	4.779	507,0	0,7	1,1
70.-	CONJUNTIVITIS (H10.-)	2.911	133	145	3.056	324,2	0,4	1,0
71.-	OTRAS ENF. DEL OJO (H00-H09,H11-H59)	1.508	140	215	1.723	182,8	0,3	1,1
	VIII. ENF. DEL OIDO Y APOFISIS MASTOIDES	9.572	384	219	9.791	1.038,8	1,4	1,0
72.-	OTITIS EXTERNA (H60.-)	2.850	148	84	2.934	311,3	0,4	1,1
73.-	OTITIS MEDIA AGUDA, <5a.(H65.0-H65.1,H66.0,H66.9) (***)	2.395	128	75	2.470	2.265,5	0,4	1,1
74.-	OTITIS MEDIA AGUDA, ≥5a.(H65.0-H65.1,H66.0,H66.9) (***)	4.222	104	55	4.277	513,1	0,6	1,0
75.-	OTITIS MEDIA CRONICA (H65.2-H65.9)	105	4	5	110	11,7	0,0	1,0
	IX. ENFERM. DEL SISTEMA CIRCULATORIO	12.260	3.839	819	13.079	1.387,6	1,9	1,3
76.-	FIEBRE REUMAT. Y ENF.CARD.REUM. CRON.(IOO-IO9)	72	15	9	81	8,6	0,0	1,2
77.-	HIPERTENSION ARTERIAL <15a. (I10) (***)	76	11	4	80	25,6	0,0	1,1
78.-	HIPERTENSION ARTERIAL 15-44a. (I10) (***)	3.171	634	134	3.305	745,8	0,5	1,2
79.-	HIPERTENSION ARTERIAL 45a.Y MAS (I10) (***)	6.989	2.767	337	7.326	3.928,3	1,1	1,4
80.-	ENF.ISQUEMICAS DEL CORAZON (I20.-,I22.-,I25.-)	582	150	57	639	67,8	0,1	1,3
81.-	INFARTO AGUDO DEL MIOCARDIO < 45a. (I21.-)	23	0	2	25	2,7	0,0	1,0
82.-	INFARTO AGUDO DEL MIOCARDIO 45a. Y MAS (I21.-)	30	4	1	31	3,3	0,0	1,1
83.-	ENF. CEREBROVASCULARES (I60-I69)	617	44	55	672	71,3	0,1	1,1
84.-	VARICES DE MIEMBROS INFERIORES (I83.-)	700	214	220	920	97,6	0,1	1,3

MORBILIDAD REGISTRADA POR ENFERMEDADES, APARATOS Y SISTEMAS.

PORTUGUESA, 2011

Continuación

	ENFERMEDADES	NUMERO DE CASOS						
		P	S	X	P + X TOTAL	TASAS	%	CONC. (a**)
	X. ENFERM. DEL SISTEMA RESPIRATORIO	167.952	5.947	7.117	175.069	18.573,9	25,5	1,0
85.-	RINOFARINGITIS AGUDA <5a.(J00) (***)	15.705	334	419	16.124	14.788,7	2,4	1,0
86.-	RINOFARINGITIS AGUDA ≥5a.(J00) (***)	27.320	347	614	27.934	3.351,3	4,1	1,0
87.-	FARINGITIS AGUDA <5a. (J02.-) (***)	2.909	168	207	3.116	2.858,0	0,5	1,1
88.-	FARINGITIS AGUDA ≥5a. (J02.-) (***)	13.828	205	1.065	14.893	1.786,7	2,2	1,0
89.-	AMIGDALITIS AGUDA (J03.-)	58.877	654	2.739	61.616	6.537,1	9,0	1,0
90.-	NEUMONIAS <1a. (J12-J18) (*)	405	2	25	430	1.931,9	0,1	1,0
91.-	NEUMONIAS 1-4a. (J12-J18) (***)	969	7	57	1.026	1.182,4	0,1	1,0
92.-	NEUMONIAS 5a. Y MAS (J12-J18) (***)	2.298	25	88	2.386	286,3	0,3	1,0
93.-	BRONQUIOLITIS AGUDA <2a.(J21.-) (***)	1.318	53	69	1.387	3.133,0	0,2	1,0
94.-	BRONQUITIS AGUDA (J20.-)	19.739	204	756	20.495	2.174,4	3,0	1,0
95.-	BRONQUITIS CRONICA (J41.-,J42.-,J44.8)	35	18	2	37	3,9	0,0	1,5
96.-	ASMA < 10 AÑOS (J45.-) (***)	11.756	2.036	323	12.079	5.665,3	1,8	1,2
97.-	ASMA ≥ 10 AÑOS (J45.-) (***)	6.233	1.534	294	6.527	894,9	1,0	1,2
98.-	RINITIS ALERGICA (J30.1-J30.4)	6.560	360	459	7.019	744,7	1,0	1,1
	XI. ENFERMEDADES DEL SISTEMA DIGESTIVO	17.455	1.449	2.617	20.072	2.129,5	2,9	1,1
99.-	CARIES DENTAL (K02.-)	4.455	556	1.550	6.005	637,1	0,9	1,1
100.-	GINGIVITIS (K05.0-K05.1)	553	53	97	650	69,0	0,1	1,1
101.-	ESTOMATITIS (K12.0-K12.1)	1.354	72	75	1.429	151,6	0,2	1,1
102.-	GASTRITIS (K29.-)	3.807	306	239	4.046	429,3	0,6	1,1
103.-	APENDICITIS TODAS FORMAS (K35-K37)	526	14	72	598	63,4	0,1	1,0
104.-	HERNIAS CAVIDAD ABDOMINAL (K40.-,K46.-)	1.070	121	118	1.188	126,0	0,2	1,1
105.-	COLELITIASIS (K80.-)	329	26	25	354	37,6	0,1	1,1
106.-	PANCREATITIS AGUDA (K85.-)	122	6	4	126	13,4	0,0	1,0
107.-	OTRAS ENF. ESOF.,ESTOMAGO E INTESTINO	5.239	295	437	5.676	602,2	0,8	1,1
	XII. ENF.DE LA PIEL Y TEJ. SUBCUTANEO	21.308	1.204	895	22.203	2.355,6	3,2	1,1
108.-	ABSCESOS (L02.-)	5.373	298	172	5.545	588,3	0,8	1,1
109.-	CELULITIS (L03.-)	4.093	178	157	4.250	450,9	0,6	1,0
110.-	DERMATITIS (L20.-,L30.-)	5.286	421	320	5.606	594,8	0,8	1,1
111.-	PIODERMITIS (L08.0)	2.588	156	163	2.751	291,9	0,4	1,1
112.-	URTICARIA (L50.-)	3.968	151	83	4.051	429,8	0,6	1,0
	XIII. ENF.SIST.OSTEOMUSC. Y TEJ. CONJUNTIVO	9.104	877	603	9.707	1.029,9	1,4	1,1
113.-	ARTRITIS (M00-M14)	1.533	154	63	1.596	169,3	0,2	1,1
114.-	MIALGIAS (M79.1)	5.038	438	273	5.311	563,5	0,8	1,1
115.-	NEURALGIAS (M79.2)	1.912	260	245	2.157	228,8	0,3	1,1
116.-	BURSITIS (M70.-,M71.-,M75.-M77.-)	621	25	22	643	68,2	0,1	1,0
	XIV. ENF.DEL SISTEMA GENITO-URINARIO	20.717	1.812	1.583	22.300	2.365,9	3,3	1,1
117.-	INFECCION URINARIA (N39.0)	12.576	841	713	13.289	1.409,9	1,9	1,1
118.-	URETRITIS NO GONOCÓCCICA (N34.1)	82	4	12	94	10,0	0,0	1,0
119.-	LEUCORREA NO ESPECIFICADA (N89.8) (**)	2.312	456	532	2.844	301,7	0,4	1,2
120.-	HEMORR. GENITAL NO ESPEC. HEMBRAS (N93.9) (**)	512	47	23	535	56,8	0,1	1,1
121.-	COLICO NEFRITICO (N23)	3.105	124	73	3.178	337,2	0,5	1,0
122.-	DISMENORREA NO ESPECIFICADA (N94.6) (**)	719	69	54	773	82,0	0,1	1,1
123.-	SALPINGITIS Y OOFORITIS (N70.-) (**)	287	25	38	325	34,5	0,0	1,1
124.-	ENFERM. INFLAMATORIAS DEL UTERO (N71.-,N72) (**)	1.124	246	138	1.262	133,9	0,2	1,2
	XV. EMBARAZO, PARTO Y PUERPERIO (**)	6.732	94	100	6.832	2.511,7	1,0	1,0
125.-	HEMORR.3er.TRIM.EMBARAZO (O20.-,O44.-O46.-) (**)	193	43	4	197	72,4	0,0	1,2
126.-	PRE-ECLAMPSIA (O13,O14.-) (**)	339	1	2	341	125,4	0,0	1,0
127.-	ECLAMPSIA (O15.-) (**)	18	0	0	18	6,6	0,0	1,0
128.-	INTENTO FALLIDO DE ABORTO (O07.-) (**)	76	2	1	77	28,3	0,0	1,0
129.-	ABORTO (O00.-O06,O08.-) (**)	1.664	7	0	1.664	611,7	0,2	1,0
130.-	TRASTORNOS MAMARIOS DEL PUERPERIO (O91.-O92.-)(**)	103	5	5	108	39,7	0,0	1,0
131.-	OTRAS COMPLIC.DEL EMB.PART. Y PUERPERIO (**)	4.339	36	88	4.427	1.627,5	0,6	1,0

MORBILIDAD REGISTRADA POR ENFERMEDADES, APARATOS Y SISTEMAS.

PORTUGUESA, 2011

Continuación

	ENFERMEDADES	NUMERO DE CASOS						
		P	S	X	P + X TOTAL	TASAS	%	CONC. (a**)
	XVIII. SINT.SIG. Y HALLAZGOS ANORMALES	59.331	1.827	4.272	63.603	6.747,9	9,3	1,0
132.-	CEFALEA (R51)	13.639	1.018	509	14.148	1.501,0	2,1	1,1
133.-	FIEBRE (R50.-)	33.353	301	3.467	36.820	3.906,4	5,4	1,0
134.-	CONVULSIONES (R56.-)	719	54	25	744	78,9	0,1	1,1
135.-	ABDOMEN AGUDO (R10.0)	758	20	8	766	81,3	0,1	1,0
136.-	DOLOR ABDOMINAL (R10.4)	10.862	434	263	11.125	1.180,3	1,6	1,0
	XIX. TRAUMATISMOS Y ENVENENAMIENTOS	33.854	549	402	34.256	3.634,4	5,0	1,0
137.-	QUEMADURAS (T20-T32)	1.223	39	7	1.230	130,5	0,2	1,0
138.-	ENVENEN. POR DROG. Y OTRAS SUST. (T36-T50)	248	10	16	264	28,0	0,0	1,0
139.-	HERIDAS	11.641	327	100	11.741	1.245,7	1,7	1,0
140.-	FRACTURAS	3.750	41	99	3.849	408,4	0,6	1,0
141.-	LUXACIONES Y ESGUINCES	1.710	21	11	1.721	182,6	0,3	1,0
142.-	INTOXICACION POR PLAGUICIDAS (T60.-)	31	0	3	34	3,6	0,0	1,0
143.-	CUERPO EXTRAÑO EN ORIFICIO NATURAL (T15.-T19.-)	1.839	10	6	1.845	195,7	0,3	1,0
144.-	OTROS TRAUMATISMOS	13.412	101	160	13.572	1.439,9	2,0	1,0
	XX. CAUSAS EXTERNAS DE MORBILIDAD Y MORT.	16.163	59	284	16.447	1.744,9	2,4	1,0
145	ACCID. TRANSPORT. TERRESTRE (V01-V89) (a**)	2.592	7	9	2.601	276,0	0,4	1,0
146.-	PICADURA DE INSEC. Y OTROS ANIM.(X21-X27,X29)	896	14	10	906	96,1	0,1	1,0
147.-	EMPOZOÑAMIENTO OFIDICO (X20,W59.-)	149	0	0	149	15,8	0,0	1,0
148.-	MORDEDURAS SOSPECHOSAS DE RABIA (A82)	1.736	3	229	1.965	208,5	0,3	1,0
149.-	OTROS ACCIDENTES (a**)	8.000	23	27	8.027	851,6	1,2	1,0
150.-	ACCIDENTES DEL HOGAR (a**)	2.458	6	7	2.465	261,5	0,4	1,0
151.-	ACCIDENTES LABORALES (a**)	282	6	2	284	30,1	0,0	1,0
152.-	EFECTOS ADVERSOS DE MEDICAMENTOS (Y40-Y57)	24	0	0	24	2,5	0,0	1,0
153.-	EFECTOS ADVERSOS DE VACUNAS (Y58-Y59)	26	0	0	26	2,8	0,0	1,0
	VIOLENCIA FAMILIAR :	0	0	0	0	0,0	0,0	0,0
A.-	**VIOLENCIA FISICA:**	0	0	0	0	0,0	0,0	0,0
154.-	NIÑO	0	0	0	0	0,0	0,0	0,0
155.-	NIÑA	0	0	0	0	0,0	0,0	0,0
156.-	ADOLESCENTE HOMBRE	0	0	0	0	0,0	0,0	0,0
157.-	ADOLESCENTE MUJER	0	0	0	0	0,0	0,0	0,0
158.-	ADULTO	0	0	0	0	0,0	0,0	0,0
159.-	ADULTA	0	0	0	0	0,0	0,0	0,0
160.-	ADULTO MAYOR	0	0	0	0	0,0	0,0	0,0
161.-	ADULTA MAYOR	0	0	0	0	0,0	0,0	0,0
B.-	**VIOLENCIA PSICOLOGICA:**	0	0	0	0	0,0	0,0	0,0
162.-	NIÑO	0	0	0	0	0,0	0,0	0,0
163.-	NIÑA	0	0	0	0	0,0	0,0	0,0
164.-	ADOLESCENTE HOMBRE	0	0	0	0	0,0	0,0	0,0
165.-	ADOLESCENTE MUJER	0	0	0	0	0,0	0,0	0,0
166.-	ADULTO	0	0	0	0	0,0	0,0	0,0
167.-	ADULTA	0	0	0	0	0,0	0,0	0,0
168.-	ADULTO MAYOR	0	0	0	0	0,0	0,0	0,0
169.-	ADULTA MAYOR	0	0	0	0	0,0	0,0	0,0
C.-	**VIOLENCIA SEXUAL:**	0	0	0	0	0,0	0,0	0,0
170.-	NIÑO	0	0	0	0	0,0	0,0	0,0
171.-	NIÑA	0	0	0	0	0,0	0,0	0,0
172.-	ADOLESCENTE HOMBRE	0	0	0	0	0,0	0,0	0,0
173.-	ADOLESCENTE MUJER	0	0	0	0	0,0	0,0	0,0
174.-	ADULTO	0	0	0	0	0,0	0,0	0,0
175.-	ADULTA	0	0	0	0	0,0	0,0	0,0
176.-	ADULTO MAYOR	0	0	0	0	0,0	0,0	0,0
177.-	ADULTA MAYOR	0	0	0	0	0,0	0,0	0,0
	OTRAS CAUSAS DE CONSULTA	7	0	0	7	0,7	0,0	1,0
178.-	OTRAS CAUSAS DE CONSULTA	7	0	0	7	0,7	0,0	1,0
	OTROS EVENTOS DE NOTIFICACIÓN	178.812	2	2791	181603	19.267,1	26,5	1,0
179.-	INFECCIÓN POR VIRUS PAPILOMA HUMANO (B97.7)	0	0	0	0	0,0	0,0	0,0
180.-	VIRUELA (B03)	0	0	0	0	0,0	0,0	0,0
181.-	SINDROME DE RUBEOLA CONGÉNITA (P35.0)	0	0	0	0	0,0	0,0	0,0
182.-	CHAGAS AGUDO (B57.1) (a*)	0	0	0	0	0,0	0,0	0,0
183.-	FIEBRE DEL OESTE DEL NILO (A92.3)	0	0	0	0	0,0	0,0	0,0
184.-	PESTE (A20.-)	0	0	0	0	0,0	0,0	0,0
185.-	HANTAVIROSIS SCPH (B33.4)	0	0	0	0	0,0	0,0	0,0
186.-	MONONUCLEOSIS INFECCIOSA (B27.-)	0	0	0	0	0,0	0,0	0,0
187.-	SINUSITIS AGUDA (J01.-)	6.739	0	148	6.887	730,7	1,0	1,0
188.-	LARINGITIS Y TRAQUEITIS AGUDA (J04.-)	1.128	0	43	1.171	124,2	0,2	1,0
189.-	LARINGITIS OBSTRUCTIVA Y EPIGLOTITIS (J05.-)	112	0	2	114	12,1	0,0	1,0
190.-	IRA VIAS RESP. SUP. Y SITIOS MULTIPLES NO ESPECIF.(J06.-)	140.607	0	838	141.445	15.006,6	20,6	1,0
191.-	IRA NO ESPECIF.VIAS RESP.INFERIORES (J22)	13.956	0	1.323	15.279	1.621,0	2,2	1,0
192.-	INFECCION RESPIRATORIA AGUDA GRAVE (J22)	109	2	25	134	14,2	0,0	1,0
193.-	SINDROME RESPIRATORIO AGUDO SEVERO SARS (U04.9)	0	0	0	0	0,0	0,0	0,0
194.-	ACULIADURA DE ALACRÁN (X22)	6	0	0	6	0,6	0,0	1,0
195.-	RUMOR DE EPIZOOTIAS	0	0	0	0	0,0	0,0	0,0
196.-	PACIENTES HOSPITALIZADOS O REFERIDOS PARA HOSPITALIZACIÓN	16155	0	412	16567	1.757,7	2,4	1,0
	TOTAL CAUSAS DE CONSULTA	655.904	25.247	30.174	686.078	72.789,2	100,0	1,0

(a*): CHAGAS AGUDO SE INCLUYE EN ENFERMEDAD DE CHAGAS.

(a): ACCIDENTES DE TRANSPORTE TERRESTRE, DEL HOGAR, LABORALES Y OTROS ACCIDENTES, SE EXCLUYEN DEL CONTEO DEL TOTAL DE CAUSAS. SE SUPONEN INCLUIDAS EN HERIDAS, FRACTURAS Y/O LUXACIONES, ESGUINCES Y OTROS TRAUMATISMOS.**

Para calcular las tasas:

(*) : TASAS POR 100.000 N.V.R.

(**) : TASAS ESPECIFICAS POR 100.000 MUJERES ENTRE 15 Y 49 AÑOS DE EDAD.

(***) : TASAS ESPECIFICAS POR 100.000 HABS. DEL CORRESPONDIENTE GRUPO DE EDAD.

Fuente: Epi -15 Dirección de Vigilancia Epidemiológica

MORBILIDAD REGISTRADA RED AMBULATORIA. INFORME EPI-15, CONSOLIDADO DEL AÑO 2011
PORTUGUESA

ORDEN	ENFERMEDADES	Nº	Tasa	%	CONC. (a**)
1	IRA VIAS RESP. SUP. Y SITIOS MULTIPLES NO ESPECIF.(J06.-)	141.445	15.006,6	20,6	1,0
2	AMIGDALITIS AGUDA (J03.-)	61.616	6.537,1	9,0	1,0
3	DIARREAS (A08-A09)	52.534	5.573,6	7,7	3,0
	DIARREAS <1a. (A08.-,A09) (*)	6.390	28.708,8	0,9	1,0
	DIARREAS 1-4a.(A08.-,A09) (**)	14.897	17.168,2	2,2	1,0
	DIARREAS 5a. Y MAS (A08.-,A09) (***)	31.247	3.748,8	4,6	1,0
4	RINOFARINGITIS AGUDA (J00)	44.058	4.674,3	6,4	2,0
	RINOFARINGITIS AGUDA <5a.(J00) (***)	16.124	14.788,7	2,4	1,0
	RINOFARINGITIS AGUDA ≥5a.(J00) (***)	27.934	3.351,3	4,1	1,0
5	FIEBRE (R50.-)	36.820	3.906,4	5,4	1,0
6	SINDROME VIRAL (B34.-)	24.093	2.556,1	3,5	1,0
7	BRONQUITIS (J20.-,J41,J42,J44.8)	20.532	2.178,3	3,0	2,5
	BRONQUITIS AGUDA (J20.-)	20.495	2.174,4	3,0	1,0
	BRONQUITIS CRONICA (J41.-,J42.-,J44.8)	37	3,9	0,0	1,5
8	ASMA (J45)	18.606	1.974,0	2,7	2,4
	ASMA < 10 AÑOS (J45.-) (***)	12.079	5.665,3	1,8	1,2
	ASMA ≥ 10 AÑOS (J45.-) (***)	6.527	894,9	1,0	1,2
9	FARINGITIS AGUDA (J02)	18.009	1.910,7	2,6	2,1
	FARINGITIS AGUDA <5a. (J02.-) (***)	3.116	2.858,0	0,5	1,1
	FARINGITIS AGUDA ≥5a. (J02.-) (***)	14.893	1.786,7	2,2	1,0
10	IRA NO ESPECIF.VIAS RESP.INFERIORES (J22)	15.279	1.621,0	2,2	1,0
11	CEFALEA (R51)	14.148	1.501,0	2,1	1,1
12	OTROS TRAUMATISMOS	13.572	1.439,9	2,0	1,0
13	INFECCION URINARIA (N39.0)	13.289	1.409,9	1,9	1,1
14	HERIDAS	11.741	1.245,7	1,7	1,0
15	DOLOR ABDOMINAL (R10.4)	11.125	1.180,3	1,6	1,0
16	HIPERTENSION ARTERIAL (I10)	10.711	1.136,4	1,6	3,7
	HIPERTENSION ARTERIAL <15a. (I10) (***)	80	25,6	0,0	1,1
	HIPERTENSION ARTERIAL 15-44a. (I10) (***)	3.305	745,8	0,5	1,2
	HIPERTENSION ARTERIAL 45a.Y MAS (I10) (***)	7.326	3.928,3	1,1	1,4
17	OTITIS (H60.-,H65.0-H65.1,H66.-,H65.2-H65.9)	9.791	1.038,8	1,4	4,2
	OTITIS EXTERNA (H60.-)	2.934	311,3	0,4	1,1
	OTITIS MEDIA AGUDA, <5a.(H65.0-H65.1,H66.0,H66.9) (***)	2.470	2.265,5	0,4	1,1
	OTITIS MEDIA AGUDA, ≥5a.(H65.0-H65.1,H66.0,H66.9) (***)	4.277	513,1	0,6	1,0
	OTITIS MEDIA CRONICA (H65.2-H65.9)	110	11,7	0,0	1,0
18	HELMINTIASIS (B65-B68,B70-B83)	9.492	1.007,0	1,4	1,1
19	ANEMIAS (D50-D64)	8.879	942,0	1,3	1,2
20	OTROS ACCIDENTES (a**)	8.027	851,6	1,2	1,0
21	RINITIS ALERGICA (J30.1-J30.4)	7.019	744,7	1,0	1,1
22	SINUSITIS AGUDA (J01.-)	6.887	730,7	1,0	1,0
23	CARIES DENTAL (K02.-)	6.005	637,1	0,9	1,1
24	OTRAS ENF. ESOF.,ESTOMAGO E INTESTINO	5.676	602,2	0,8	1,1
25	DERMATITIS (L20.-,L30.-)	5.606	594,8	0,8	1,1
	PRIMERAS 25 CAUSAS DE CONSULTA	574.960	61.000,2	83,8	
	OTRAS CAUSAS DE CONSULTA	111.118	11.789,0	16,2	
	TOTAL CAUSAS DE CONSULTA	686.078	72.789,2	100,0	1,0

(a) : Concentración; número de consultas realizadas por paciente por la misma causa.**

(b): ACCIDENTES DE TRANSPORTE TERRESTRE, DEL HOGAR, LABORALES Y OTROS ACCIDENTES, SE EXCLUYEN DEL CONTEO DEL TOTAL DE CAUSAS. SE SUPONEN INCLUIDAS EN HERIDAS, FRACTURAS Y/O LUXACIONES, ESGUINCES Y OTROS TRAUMATISMOS.**

(*) : TASAS POR 100.000 N.V.R.

(**) : TASAS ESPECIFICAS POR 100.000 MUJERES ENTRE 15 Y 49 AÑOS DE EDAD.

(***) : TASAS ESPECIFICAS POR 100.000 HABS. DEL CORRESPONDIENTE GRUPO DE EDAD.

NOTA: LA TASA GENERAL DE MORBILIDAD REGISTRADA (TOTAL CAUSAS) ES POR 1.000 HABITANTES.

Fuente: Epi -15 Dirección de Vigilancia Epidemiológica

MORBILIDAD REGISTRADA POR SISTEMAS Y APARATOS.
PORTUGUESA 2011

ORDEN	APARATOS Y SISTEMAS	No.	TASAS	%	CONC.
1	ENFERM. DEL SISTEMA RESPIRATORIO	175.069	18.573,9	25,5	1,0
2	ENFERM. INFECCIOSAS Y PARASITARIAS	99.896	10.598,4	14,6	1,0
	TRANSMISION HIDRICA Y ALIMENTOS	68.715	7.290,3	10,0	1,0
	OTRAS ENF. TRANSMISIBLES	30.014	3.184,3	4,4	1,0
	TRANSMITIDAS POR VECTORES	597	63,3	0,1	1,0
	TRANSMISION AEREA	309	32,8	0,0	1,3
	TRANSMISION SEXUAL	173	18,4	0,0	1,0
	ENFERMEDADES ZOONOTICAS	61	6,5	0,0	1,0
	PREVENIBLES POR VACUNAS	27	2,9	0,0	1,0
3	TRAUMATISMOS Y ENVENENAMIENTOS	34.256	3.634,4	5,0	1,0
4	ENF.DEL SISTEMA GENITO-URINARIO	22.300	2.365,9	3,3	1,1
5	ENF.DE LA PIEL Y TEJ. SUBCUTANEO	22.203	2.355,6	3,2	1,1
6	ENFERMEDADES DEL SISTEMA DIGESTIVO	20.072	2.129,5	2,9	1,1
7	ENFERM. DEL SISTEMA CIRCULATORIO	13.079	1.387,6	1,9	1,3
8	ENF. DEL OIDO Y APOFISIS MASTOIDES	9.791	1.038,8	1,4	1,0
9	ENF.SIST.OSTEOMUSC. Y TEJ. CONJUNTIVO	9.707	1.029,9	1,4	1,1
10	ENF.DE LA SANGRE Y ORG. HEMATOPOY.	8.879	942,0	1,3	1,2
11	ENF. ENDOCRINAS, NUTRIC. Y METABOLICAS	7.603	806,6	1,1	1,4
12	EMBARAZO, PARTO Y PUERPERIO(*)	6.832	2.511,7	1,0	1,0
13	ENF.DEL OJO Y SUS ANEXOS	4.779	507,0	0,7	1,1
14	ENF. DEL SISTEMA NERVIOSO	2.621	278,1	0,4	1,2
15	NEOPLASIAS	361	38,3	0,1	1,1
16	TRAST.MENTALES Y DEL COMPORTAMIENTO	347	36,8	0,1	1,5
	CAUSAS EXTERNAS DE TRAUM. Y ENVENEN.(**)	34.256	3.634,4	5,0	1,0
	SUB-TOTAL APARATOS Y SISTEMAS	437.795	46.447,7	63,8	
	SUB-TOTAL SINT.SIG. Y HALLAZG. ANORMALES	63.603	6.747,9	9,3	1,0
	SUB-TOTAL OTRAS CAUSAS DE CONSULTA	184.680	19.593,6	26,9	
	TOTAL CAUSAS DE CONSULTA	686.078	72.789,2	100,0	1,0

(*) : TASAS POR 100.000 MUJERES ENTRE 15 Y 49 a. DE EDAD.

(**): ACCIDENTES DE TRANSPORTE TERRESTRE, DEL HOGAR, LABORALES Y OTROS ACCIDENTES, SE EXCLUYEN DEL CONTEO DEL TOTAL DE CAUSAS. SE SUPONEN INCLUIDAS EN HERIDAS, FRACTURAS Y/O LUXACIONES, ESGUINCES Y OTROS TRAUMATISMOS DEL SISTEMA TRAUMATISMOS Y ENVENENAMIENTOS.

Fuente: Epi -15 Dirección de Vigilancia Epidemiológica

MORBILIDAD REGISTRADA POR ENFERMEDADES INFECCIOSAS Y PARASITARIAS.
PORTUGUESA 2.011

	No.	TASAS	%	CONC.
ENFERMEDADES INFECCIOSAS Y PARASITARIAS	**99.896**	**54.650,7**	**14,6**	**1,0**
A.- TRANSMISION HIDRICA Y ALIMENTOS	**68.715**	**51.343**	**10,0**	**1,0**
DIARREAS 5a. Y MAS (A08.-,A09) (***)	31.247	3.748,8	4,6	1,0
DIARREAS 1-4a.(A08.-,A09) (**)	14.897	17.168,2	2,2	1,0
HELMINTIASIS (B65-B68,B70-B83)	9.492	1.007,0	1,4	1,1
DIARREAS <1a. (A08.-,A09) (*)	6.390	28.708,8	0,9	1,0
AMIBIASIS (A06.-)	3.990	423,3	0,6	1,0
GIARDIASIS (A07.1)	2.483	263,4	0,4	1,1
HEPATITIS AGUDA TIPO A (B15.-)	122	12,9	0,0	1,0
CASOS ASOC. A BROTES DE ENFERM. TRANSM. POR ALIMENTOS	94	10,0	0,0	1,0
ETA Nº DE BROTES	1	0,1	0,0	1,0
COLERA (A00.-)	0	0,0	0,0	0,0
FIEBRE TIFOIDEA (A01.0)	0	0,0	0,0	0,0
B.- TRANSMISION AEREA	**309**	32,8	0,0	1,3
TUBERCULOSIS (A15-A19)	211	22,4	0,0	1,6
INFLUENZA (J09-J11) ENF.TIPO INFLUENZA	98	10,4	0,0	1,0
C.- TRANSMISION SEXUAL	**173**	**18,4**	**0,0**	**1,0**
INFECCION ASINTOMATICA VIH (Z21)	57	6,0	0,0	1,0
ENFERMEDAD VIH/SIDA (B20-B24)	54	5,7	0,0	1,0
INFECCION GONOCOCICA (A54.-)	36	3,8	0,0	1,0
SIFILIS (A51-A53)	26	2,8	0,0	1,1
SIFILIS CONGENITA (A50)	0	0,0	0,0	0,0
D.- PREVENIBLES POR VACUNAS	**27**	**2,9**	**0,0**	**1,0**
PAROTIDITIS INFECCIOSA (B26.-)	17	1,8	0,0	1,0
RUBEOLA (B06.-)	5	0,5	0,0	1,0
SARAMPION (B05.-)	5	0,5	0,0	0,0
TOSFERINA (A37.-)	0	0,0	0,0	0,0
POLIOMIELITIS (A80.-)	0	0,0	0,0	0,0
TETANOS NEONATAL (A33) (*)	0	0,0	0,0	0,0
TETANOS OBSTETRICO (A34) (**)	0	0,0	0,0	0,0
OTROS TETANOS (A35)	0	0,0	0,0	0,0
DIFTERIA (A36.-)	0	0,0	0,0	0,0
E.- TRANSMITIDAS POR VECTORES	**597**	**63,3**	**0,1**	**1,0**
FIEBRE DENGUE (A90)	413	43,8	0,1	1,0
LEISHMANIASIS (B55.-)	166	17,6	0,0	1,0
ENFERMEDAD DE CHAGAS (B57.-)	14	1,5	0,0	1,8
DENGUE HEMORRAGICO (A91)	4	0,4	0,0	1,0
PALUDISMO A VIVAX (B51.-)	0	0,0	0,0	0,0
PALUDISMO A FALCIPARUM (B50.-)	0	0,0	0,0	0,0
PALUDISMO MIXTA (B50.-, B51.-, B52.-)	0	0,0	0,0	0,0
ENCEFALITIS EQUINA VENEZOLANA (A92.2)	0	0,0	0,0	0,0
FIEBRE AMARILLA (A95.-)	0	0,0	0,0	0,0
PALUDISMO A MALARIAE (B52.-)	0	0,0	0,0	0,0
ONCOCERCOSIS (B73)	0	0,0	0,0	0,0
F.- ENFERMEDADES ZOONOTICAS	**61**	**6,5**	**0,0**	**1,0**
FIEBRE HEMORRAGICA VENEZOLANA (A96,8)	46	4,9	0,0	1,0
LEPTOSPIROSIS (A27.-)	15	1,6	0,0	1,0
RABIA HUMANA (A82.-)	0	0,0	0,0	0,0
BRUCELOSIS (A23.-)	0	0,0	0,0	0,0
CISTICERCOSIS (B69.-)	0	0,0	0,0	0,0
G.- OTRAS ENF. TRANSMISIBLES	**30.014**	**3.184,3**	**4,4**	**1,0**
SINDROME VIRAL (B34.-)	24.093	2.556,1	3,5	1,0
MICOSIS SUPERFICIAL (B35.-,B36.-)	3.058	324,4	0,4	1,1
ESCABIOSIS (B86)	1.510	160,2	0,2	1,1
VARICELA (B01.-)	1.259	133,6	0,2	1,0
LEPRA (A30.-)	60	6,4	0,0	2,2
MENINGITIS BACTERIANA (G00.-)	16	1,7	0,0	1,0
HEPATITIS AGUDA TIPO B (B16.-)	10	1,1	0,0	1,0
HEPAT. OTRAS AGUD. (B17.-)	4	0,4	0,0	1,3
HEPATITIS NO ESPECIF. (B19.-)	2	0,2	0,0	1,5
HEPATITIS AGUDA TIPO C (B17.1)	1	0,1	0,0	1,0
MENINGITIS MENINGOCOCICA (A39.0)	1	0,1	0,0	0,0
MENINGITIS VIRAL (A87.-)	0	0,0	0,0	0,0
ENFERMEDAD MENINGOCÓCICA (A39.9)	0	0,0	0,0	0,0

Concentración; número de consultas realizadas por cada paciente por la misma causa.
(*) TASAS ESPECIFICAS POR 100.000 NVR.
(**) TASAS ESPECIFICAS POR 100.000 INDIVIDUOS DEL GRUPO CORRESPONDIENTE.
Fuente: Epi -15 Dirección de Vigilancia Epidemiológica

MORBILIDAD REGISTRADA POR ENFERMEDADES DEL SISTEMA RESPIRATORIO.

PORTUGUESA 2.011

ENFERMEDADES	No.	TASAS	%	CONC.
AMIGDALITIS AGUDA (J03.-)	61.616	6.537,1	35,2	1,0
RINOFARINGITIS AGUDA ≥5a.(J00) (***)	27.934	3.351,3	16,0	1,0
BRONQUITIS AGUDA (J20.-)	20.495	2.174,4	11,7	1,0
RINOFARINGITIS AGUDA <5a.(J00) (***)	16.124	14.788,7	9,2	1,0
FARINGITIS AGUDA ≥5a. (J02.-) (***)	14.893	1.786,7	8,5	1,0
ASMA < 10 AÑOS (J45.-) (***)	12.079	5.665,3	6,9	1,2
RINITIS ALERGICA (J30.1-J30.4)	7.019	744,7	4,0	1,1
ASMA ≥ 10 AÑOS (J45.-) (***)	6.527	894,9	3,7	1,2
FARINGITIS AGUDA <5a. (J02.-) (***)	3.116	2.858,0	1,8	1,1
NEUMONIAS 5a. Y MAS (J12-J18) (***)	2.386	286,3	1,4	1,0
BRONQUIOLITIS AGUDA <2a.(J21.-) (***)	1.387	3.133,0	0,8	1,0
NEUMONIAS 1-4a. (J12-J18) (***)	1.026	1.182,4	0,6	1,0
NEUMONIAS <1a. (J12-J18) (*)	430	1.931,9	0,2	1,0
BRONQUITIS CRONICA (J41.-,J42.-,J44.8)	37	3,9	0,0	1,5
TOTAL:	**175.069**	**45.338,7**	**100,0**	**1,0**

Concentración; número de consultas realizadas por cada paciente por la misma causa.

(*) TASAS ESPECIFICAS POR 100.000 NVR.

(**) TASAS ESPECIFICAS POR 100.000 INDIVIDUOS DEL GRUPO CORRESPONDIENTE.

Fuente: Epi -15 Dirección de Vigilancia Epidemiológica

MORBILIDAD REGISTRADA POR ENFERMEDADES DEL SISTEMA DIGESTIVO

PORTUGUESA 2.011

ENFERMEDADES	No.	TASAS	%	CONC.
CARIES DENTAL (K02.-)	6.005	637,1	29,9	1,1
OTRAS ENF. ESOF.,ESTOMAGO E INTESTINO	5.676	602,2	28,3	1,1
GASTRITIS (K29.-)	4.046	429,3	20,2	1,1
ESTOMATITIS (K12.0-K12.1)	1.429	151,6	7,1	1,1
HERNIAS CAVIDAD ABDOMINAL (K40.-,K46.-)	1.188	126,0	5,9	1,1
GINGIVITIS (K05.0-K05.1)	650	69,0	3,2	1,1
APENDICITIS TODAS FORMAS (K35-K37)	598	63,4	3,0	1,0
COLELITIASIS (K80.-)	354	37,6	1,8	1,1
PANCREATITIS AGUDA (K85.-)	126	13,4	0,6	1,0
TOTAL:	**20.072**	**2.116,2**	**99,4**	**1,1**

Concentración; número de consultas realizadas por cada paciente por la misma causa.

TASAS ESPECIFICAS POR 100.000 HABITANTES.

Fuente: Epi -15 Dirección de Vigilancia Epidemiológica

MORBILIDAD REGISTRADA POR TRAUMATISMOS Y ENVENENAMIENTOS.

PORTUGUESA 2.011

ENFERMEDADES	No.	TASAS	%	CONC.
OTROS TRAUMATISMOS	13.572	1.439,9	39,6	1,0
HERIDAS	11.741	1.245,7	34,3	1,0
FRACTURAS	3.849	408,4	11,2	1,0
CUERPO EXTRAÑO EN ORIFICIO NATURAL (T15.-T19.-)	1.845	195,7	5,4	1,0
LUXACIONES Y ESGUINCES	1.721	182,6	5,0	1,0
QUEMADURAS (T20-T32)	1.230	130,5	3,6	1,0
ENVENEN. POR DROG. Y OTRAS SUST. (T36-T50)	264	28,0	0,8	1,0
INTOXICACION POR PLAGUICIDAS (T60.-)	34	3,6	0,1	1,0
TOTAL:	**34.256**	**3.634,4**	**100,0**	**1,0**

Concentración; número de consultas realizadas por cada paciente por la misma causa.

TASAS ESPECIFICAS POR 100.000 HABITANTES.

Fuente: Epi -15 Dirección de Vigilancia Epidemiológica

CAUSAS EXTERNAS DE MORBILIDAD

PORTUGUESA 2.011

ENFERMEDADES	No.	TASAS	%	CONC.
OTROS ACCIDENTES (a**)	8.027	851,6	48,8	1,0
ACCID. TRANSPORT. TERRESTRE (V01-V89) (a**)	2.601	276,0	15,8	1,0
ACCIDENTES DEL HOGAR (a**)	2.465	261,5	15,0	1,0
MORDEDURAS SOSPECHOSAS DE RABIA (A82)	1.965	208,5	11,9	1,0
PICADURA DE INSEC. Y OTROS ANIM.(X21-X27,X29)	906	96,1	5,5	1,0
ACCIDENTES LABORALES (a**)	284	30,1	1,7	1,0
EMPOZOÑAMIENTO OFIDICO (X20,W59.-)	149	15,8	0,9	1,0
EFECTOS ADVERSOS DE VACUNAS (Y58-Y59)	26	2,8	0,2	1,0
EFECTOS ADVERSOS DE MEDICAMENTOS (Y40-Y57)	24	2,5	0,1	1,0
TOTAL:	**16.447**	**1.744,9**	**100,0**	**1,0**

Concentración; número de consultas realizadas por cada paciente por la misma causa.

TASAS ESPECIFICAS POR 100.000 HABITANTES.

Fuente: Epi -15 Dirección de Vigilancia Epidemiológica

MORBILIDAD REGISTRADA POR SINTOMAS, SIGNOS Y HALLAZGOS ANORMALES.

PORTUGUESA 2.011

ENFERMEDADES	No.	TASAS	%	CONC.
FIEBRE (R50.-)	36.820	3.906,4	57,9	1,0
CEFALEA (R51)	14.148	1.501,0	22,2	1,1
DOLOR ABDOMINAL (R10.4)	11.125	1.180,3	17,5	1,0
ABDOMEN AGUDO (R10.0)	766	81,3	1,2	1,0
CONVULSIONES (R56.-)	744	78,9	1,2	1,1
TOTAL:	**63.603**	**6.747,9**	**100,0**	**1,0**

Concentración; número de consultas realizadas por cada paciente por la misma causa.

TASAS ESPECIFICAS POR 100.000 HABITANTES.

Fuente: Epi -15 Dirección de Vigilancia Epidemiológica

MORBILIDAD REGISTRADA AGRUPADA SEGÚN SINDROME FEBRÍL ERUPTIVO

PORTUGUESA 2.011

ENFERMEDADES	No.	TASAS	%	CONC.
VARICELA (B01.-)	1.259	133,6	74,9	1,0
FIEBRE DENGUE (A90)	413	43,8	24,6	1,0
RUBEOLA (B06.-)	5	0,5	0,3	1,0
SARAMPION (B05.-)	5	0,5	0,3	0,0
TOTAL:	**1.682**	**178,5**	**100,0**	**0,8**

Concentración; número de consultas realizadas por cada paciente por la misma causa.

TASAS ESPECIFICAS POR 100.000 HABITANTES.

Fuente: Epi -15 Dirección de Vigilancia Epidemiológica

MORBILIDAD REGISTRADA AGRUPADA SEGÚN SINDROME FEBRÍL HEMORRÁGICO.

PORTUGUESA 2.011

ENFERMEDADES	No.	TASAS	%	CONC.
FIEBRE HEMORRAGICA VENEZOLANA (A96,8)	46	4,9	92,0	1,0
DENGUE HEMORRAGICO (A91)	4	0,4	8,0	1,0
TOTAL:	**50**	**5,3**	**100,0**	**1,0**

Concentración; número de consultas realizadas por cada paciente por la misma causa.

TASAS ESPECIFICAS POR 100.000 HABITANTES.

Fuente: Epi -15 Dirección de Vigilancia Epidemiológica

MORBILIDAD REGISTRADA AGRUPADA SEGÚN SINDROME FEBRÍL ICTÉRICO.
PORTUGUESA 2.011

ENFERMEDADES	No.	TASAS	%	CONC.
HEPATITIS AGUDA TIPO A (B15.-)	122	12,9	79,2	1,0
LEPTOSPIROSIS (A27.-)	15	1,6	9,7	1,0
HEPATITIS AGUDA TIPO B (B16.-)	10	1,1	6,5	1,0
HEPAT. OTRAS AGUD. (B17.-)	4	0,4	2,6	1,3
HEPATITIS NO ESPECIF. (B19.-)	2	0,2	1,3	1,5
HEPATITIS AGUDA TIPO C (B17.1, B18,2)	1	0,1	0,6	1,0
PALUDISMO (B50, B51, B52)	0	0,0	0,0	0,0
FIEBRE AMARILLA (A95.-)	0	0,0	0,0	0,0
TOTAL:	**154**	**16,3**	**100,0**	**0,8**

Concentración; número de consultas realizadas por cada paciente por la misma causa.
TASAS ESPECIFICAS POR 100.000 HABITANTES.
Fuente: Epi -15 Dirección de Vigilancia Epidemiológica

MORBILIDAD REGISTRADA AGRUPADA SEGÚN SINDROME RESPIRATORIO.
PORTUGUESA 2.011

ENFERMEDADES	No.	TASAS	%	CONC.
AMIGDALITIS AGUDA (J03.-)	61.616	6.537,1	41,1	1,0
RINOFARINGITIS AGUDA (J00)	44.058	4.674,3	29,4	2,0
BRONQUITIS (J20.-,J41,J42,J44.8)	20.532	2.178,3	13,7	2,5
FARINGITIS AGUDA(J02.-)	18.009	1.910,7	12,0	2,1
NEUMONIAS (J12-J18)	3.842	407,6	2,6	3,0
BRONQUIOLITIS AGUDA <2a.(J21.-) (*)	1.387	3.133,0	0,9	1,0
TUBERCULOSIS (A15-A19)	211	22,4	0,1	1,6
INFLUENZA (J10-J11)	98	10,4	0,1	1,0
TOSFERINA (A37.-)	0	0,0	0,0	0,0
DIFTERIA (A36.-)	0	0,0	0,0	0,0
TOTAL:	**149.753**	**18.873,9**	**100,0**	**1,4**

Concentración; número de consultas realizadas por cada paciente por la misma causa.
(*) TASAS ESPECIFICAS POR 100.000 HABITANTES MENORES DE 2 AÑOS DE EDAD.
TASAS ESPECIFICAS POR 100.000 HABITANTES.
Fuente: Epi -15 Dirección de Vigilancia Epidemiológica

MORBILIDAD REGISTRADA AGRUPADA SEGÚN SINDROME GASTROINTESTINAL.
PORTUGUESA 2.011

ENFERMEDADES	No.	TASAS	%	CONC.
DIARREAS (A08-A09)	52.534	5.573,6	76,7	3,0
HELMINTIASIS (B65-B68,B70-B83)	9.492	1.007,0	13,9	1,1
AMIBIASIS (A06.-)	3.990	423,3	5,8	1,0
GIARDIASIS (A07.1)	2.483	263,4	3,6	1,1
COLERA (A00.-)	0	0,0	0,0	0,0
FIEBRE TIFOIDEA (A01.0)	0	0,0	0,0	0,0
TOTAL:	**68.499**	**7.267,4**	**100,0**	**1,0**

Concentración; número de consultas realizadas por cada paciente por la misma causa.
TASAS ESPECIFICAS POR 100.000 HABITANTES.
Fuente: Epi -15 Dirección de Vigilancia Epidemiológica

MORBILIDAD REGISTRADA AGRUPADA SEGÚN SINDROME NEUROLÓGICO.
PORTUGUESA 2.011

ENFERMEDADES	No.	TASAS	%	CONC.
MENINGITIS ESPECIFICADAS (A39.0, A87, G00)	17	1,8	81,0	1,0
PARALISIS FLACIDA <15a. (G82.0) (*)	4	1,3	19,0	1,0
TETANOS (A33-A35)	0	0,0	0,0	0,0
CISTICERCOSIS (B69.-)	0	0,0	0,0	0,0
POLIOMIELITIS (A80.-)	0	0,0	0,0	0,0
ENCEFALITIS EQUINA VENEZOLANA (A92.2)	0	0,0	0,0	0,0
RABIA HUMANA (A82.-)	0	0,0	0,0	0,0
TOTAL:	**21**	**3,1**	**100,0**	**0,3**

Concentración; número de consultas realizadas por cada paciente por la misma causa.
(*) TASAS ESPECIFICAS POR 100.000 HABITANTES MENORES DE 15 AÑOS DE EDAD.
TASAS ESPECIFICAS POR 100.000 HABITANTES.
Fuente: Epi -15 Dirección de Vigilancia Epidemiológica

MORBILIDAD AGRUPADA SEGÚN SINDROME FEBRÍL CON LINFOADENOPATIA.
PORTUGUESA 2.011

ENFERMEDADES	No.	TASAS	%	CONC.
LEISHMANIASIS (B55.-)	166	17,6	70,9	1,0
ENFERMEDAD VIH/SIDA (B20-B24)	54	5,7	23,1	1,0
ENFERMEDAD DE CHAGAS (B57)	14	1,5	6,0	1,8
ONCOCERCOSIS (B73)	0	0,0	0,0	0,0
TOTAL:	**234**	**24,8**	**100,0**	**1,0**

Concentración; número de consultas realizadas por cada paciente por la misma causa.
TASAS ESPECIFICAS POR 100.000 HABITANTES.
Fuente: Epi -15 Dirección de Vigilancia Epidemiológica

MORBILIDAD REGISTRADA POR ENFERMEDADES, APARATOS Y SISTEMAS.

SUCRE, 2011

	ENFERMEDADES	NUMERO DE CASOS						
		P	S	X	P + X TOTAL	TASAS	%	CONC. (a**)
	I.- ENFERM. INFECCIOSAS Y PARASITARIAS	59.414	1.021	379	59.793	6.127,5	6,2	1,0
	Ia.- TRANSMISION HIDRICA Y ALIMENTOS	44.628	424	59	44.687	4.579,5	4,6	1,0
1.-	COLERA (A00.-)	0	0	0	0	0,0	0,0	0,0
2.-	AMIBIASIS (A06.-)	8.084	102	0	8.084	828,4	0,8	1,0
3.-	DIARREAS < 1a. (A08.-,A09) (*)	3.429	10	0	3.429	14.381,0	0,4	1,0
4.-	DIARREAS 1-4a.(A08.-,A09) (**)	7.433	10	1	7.434	7.938,7	0,8	1,0
5.-	DIARREAS 5a. Y MAS (A08.-,A09) (***)	17.574	11	6	17.580	2.048,2	1,8	1,0
6.-	GIARDIASIS (A07.1)	2.796	178	19	2.815	288,5	0,3	1,1
7.-	HELMINTIASIS (B65-B68,B70-B83)	4.958	113	33	4.991	511,5	0,5	1,0
8.-	FIEBRE TIFOIDEA (A01.0)	0	0	0	0	0,0	0,0	0,0
9.-	ETA Nº DE BROTES	1	0	0	1	0,1	0,0	1,0
10.-	CASOS ASOC. A BROTES DE ENFERM. TRANSM. POR ALIMENTOS	27	0	0	27	2,8	0,0	1,0
11.-	HEPATITIS AGUDA TIPO A (B15.-)	327	0	0	327	33,5	0,0	1,0
	Ib.- TRANSMISION AEREA	169	36	0	169	17,3	0,0	1,2
12.-	TUBERCULOSIS (A15-A19)	169	36	0	169	17,3	0,0	1,2
13.-	INFLUENZA (J09-J11) ENF.TIPO INFLUENZA	0	0	0	0	0,0	0,0	0,0
	Ic.- TRANSMISION SEXUAL	278	8	0	278	28,5	0,0	1,0
14.-	INFECCION GONOCOCICA (A54.-)	14	0	0	14	1,4	0,0	1,0
15.-	SIFILIS (A51-A53)	31	3	0	31	3,2	0,0	1,1
16.-	SIFILIS CONGENITA (A50)	6	0	0	6	0,6	0,0	1,0
17.-	INFECCION ASINTOMATICA VIH (Z21)	139	0	0	139	14,2	0,0	1,0
18.-	ENFERMEDAD VIH/SIDA (B20-B24)	94	5	0	94	9,6	0,0	1,1
	Id.- PREVENIBLES POR VACUNAS	9	0	21	30	3,1	0,0	1,0
19.-	POLIOMIELITIS (A80.-)	0	0	0	0	0,0	0,0	0,0
20.-	TOSFERINA (A37.-)	0	0	0	0	0,0	0,0	0,0
21.-	PAROTIDITIS INFECCIOSA (B26.-)	6	0	0	6	0,6	0,0	1,0
22.-	TETANOS NEONATAL (A33) (*)	0	0	0	0	0,0	0,0	0,0
23.-	TETANOS OBSTETRICO (A34) (**)	0	0	0	0	0,0	0,0	0,0
24.-	OTROS TETANOS (A35)	2	0	0	2	0,2	0,0	1,0
25.-	DIFTERIA (A36.-)	0	0	0	0	0,0	0,0	0,0
26.-	SARAMPION (B05.-)	0	0	21	21	2,2	0,0	0,0
27.-	RUBEOLA (B06.-)	1	0	0	1	0,1	0,0	1,0
	Ie.- TRANSMITIDAS POR VECTORES	2.179	148	125	2.304	236,1	0,2	1,1
28.-	FIEBRE DENGUE (A90)	1.138	128	0	1.138	116,6	0,1	1,1
29.-	DENGUE HEMORRAGICO (A91)	2	0	0	2	0,2	0,0	1,0
30.-	ENCEFALITIS EQUINA VENEZOLANA (A92.2)	0	0	0	0	0,0	0,0	0,0
31.-	FIEBRE AMARILLA (A95.-)	0	0	0	0	0,0	0,0	0,0
32.-	PALUDISMO A FALCIPARUM (B50.-)	2	0	0	2	0,2	0,0	1,0
33.-	PALUDISMO A VIVAX (B51.-)	895	1	123	1.018	104,3	0,1	1,0
34.-	PALUDISMO A MALARIAE (B52.-)	0	0	0	0	0,0	0,0	0,0
35.-	PALUDISMO MIXTA (B50.-, B51.-, B52.-)	2	0	0	2	0,2	0,0	1,0
36.-	LEISHMANIASIS (B55.-)	92	19	2	94	9,6	0,0	1,2
37.-	ENFERMEDAD DE CHAGAS (B57.-)	48	0	0	48	4,9	0,0	1,0
38.-	ONCOCERCOSIS (B73)	0	0	0	0	0,0	0,0	0,0
	If.- ENFERMEDADES ZOONOTICAS	0	0	0	0	0,0	0,0	0,0
39.-	RABIA HUMANA (A82.-)	0	0	0	0	0,0	0,0	0,0
40.-	FIEBRE HEMORRAGICA VENEZOLANA (A96,8)	0	0	0	0	0,0	0,0	0,0
41.-	LEPTOSPIROSIS (A27.-)	0	0	0	0	0,0	0,0	0,0
42.-	BRUCELOSIS (A23.-)	0	0	0	0	0,0	0,0	0,0
43.-	CISTICERCOSIS (B69.-)	0	0	0	0	0,0	0,0	0,0

MORBILIDAD REGISTRADA POR ENFERMEDADES, APARATOS Y SISTEMAS.

SUCRE, 2011

Continuación

	ENFERMEDADES	NUMERO DE CASOS						
		P	S	X	P + X TOTAL	TASAS	%	CONC. (a**)
	Ig.- OTRAS ENF. TRANSMISIBLES	12.151	405	174	12.325	1.263,0	1,3	1,0
44.-	MENINGITIS VIRAL (A87.-)	2	0	0	2	0,2	0,0	1,0
45.-	MENINGITIS BACTERIANA (G00.-)	15	0	0	15	1,5	0,0	1,0
46.-	MENINGITIS MENINGOCOCICA (A39.0)	5	0	0	5	0,5	0,0	1,0
47.-	ENFERMEDAD MENINGOCÓCICA (A39.9)	7	0	0	7	0,7	0,0	1,0
48.-	VARICELA (B01.-)	1.171	4	0	1.171	120,0	0,1	1,0
49.-	HEPATITIS AGUDA TIPO B (B16.-)	109	0	0	109	11,2	0,0	1,0
50.-	HEPATITIS AGUDA TIPO C (B17.1)	85	0	0	85	8,7	0,0	1,0
51.-	HEPAT. OTRAS AGUD. (B17.-)	0	0	0	0	0,0	0,0	0,0
52.-	HEPATITIS NO ESPECIF. (B19.-)	0	0	0	0	0,0	0,0	0,0
53.-	SINDROME VIRAL (B34.-)	3.832	41	28	3.860	395,6	0,4	1,0
54.-	ESCABIOSIS (B86)	2.828	106	40	2.868	293,9	0,3	1,0
55.-	MICOSIS SUPERFICIAL (B35.-,B36.-)	4.090	254	106	4.196	430,0	0,4	1,1
56.-	LEPRA (A30.-)	7	0	0	7	0,7	0,0	1,0
	II. NEOPLASIAS	338	261	16	354	36,3	0,0	1,8
57.-	NEOPLASIAS (C00-D48)	338	261	16	354	36,3	0,0	1,8
	III. ENF.DE LA SANGRE Y ORG. HEMATOPOY.	5.885	732	257	6.142	629,4	0,6	1,1
58.-	ANEMIAS (D50-D64)	5.885	732	257	6.142	629,4	0,6	1,1
	IV. ENF. ENDOCRINAS, NUTRIC. Y METABOLICAS	4.253	5.524	226	4.479	459,0	0,5	2,3
59.-	TRASTORNOS TIROIDEOS (E00-E07)	120	25	8	128	13,1	0,0	1,2
60.-	DIABETES MELLITUS < 25 AÑOS (E10.-,E14.-)	302	102	4	306	60,2	0,0	1,3
61.-	DIABETES MELLITUS ≥ 25 AÑOS (E10.-,E14.-)	2.752	5.251	83	2.835	606,9	0,3	2,9
62.-	DESNUTRICION LEVE < 15a.(E44.1)	248	26	37	285	87,4	0,0	1,1
63.-	DESNUTRICION MODERADA < 15a.(E44.0)	129	3	22	151	46,3	0,0	1,0
64.-	DESNUTRICION GRAVE < 15a. (E40-E43,E45)	8	1	1	9	2,8	0,0	1,1
65.-	OBESIDAD (E66.-)	694	116	71	765	78,4	0,1	1,2
	V. TRAST.MENTALES Y DEL COMPORTAMIENTO	2.646	906	31	2.677	274,3	0,3	1,3
66.-	TRAST.MENTALES Y DEL COMPORT. (F00-F99)	2.646	906	31	2.677	274,3	0,3	1,3
	VI. ENF. DEL SISTEMA NERVIOSO	4.137	453	44	4.181	428,5	0,4	1,1
67.-	PARALISIS FLACIDA < 15a. (G82.0) (***)	3	0	0	3	0,9	0,0	1,0
68.-	EPILEPSIA (G40.-,G41.-)	502	106	5	507	52,0	0,1	1,2
69.-	MIGRAÑA (G43.-)	3.632	347	39	3.671	376,2	0,4	1,1
	VII. ENF.DEL OJO Y SUS ANEXOS	8.229	938	153	8.382	859,0	0,9	1,1
70.-	CONJUNTIVITIS (H10.-)	5.069	276	51	5.120	524,7	0,5	1,1
71.-	OTRAS ENF. DEL OJO (H00-H09,H11-H59)	3.160	662	102	3.262	334,3	0,3	1,2
	VIII. ENF. DEL OIDO Y APOFISIS MASTOIDES	14.287	573	152	14.439	1.479,7	1,5	1,0
72.-	OTITIS EXTERNA (H60.-)	6.146	277	57	6.203	635,7	0,6	1,0
73.-	OTITIS MEDIA AGUDA, < 5a.(H65.0-H65.1,H66.0,H66.9) (***)	3.300	132	23	3.323	2.828,4	0,3	1,0
74.-	OTITIS MEDIA AGUDA, ≥ 5a.(H65.0-H65.1,H66.0,H66.9) (***)	4.695	155	69	4.764	555,0	0,5	1,0
75.-	OTITIS MEDIA CRONICA (H65.2-H65.9)	146	9	3	149	15,3	0,0	1,1
	IX. ENFERM. DEL SISTEMA CIRCULATORIO	20.990	8.512	397	21.387	2.191,7	2,2	1,4
76.-	FIEBRE REUMAT. Y ENF.CARD.REUM. CRON.(IOO-IO9)	14	0	0	14	1,4	0,0	1,0
77.-	HIPERTENSION ARTERIAL < 15a. (I10) (***)	62	13	0	62	19,0	0,0	1,2
78.-	HIPERTENSION ARTERIAL 15-44a. (I10) (***)	5.260	1.482	74	5.334	1.200,5	0,6	1,3
79.-	HIPERTENSION ARTERIAL 45a.Y MAS (I10) (***)	12.500	6.765	151	12.651	6.156,5	1,3	1,5
80.-	ENF.ISQUEMICAS DEL CORAZON (I20.-,I22.-,I25.-)	647	35	12	659	67,5	0,1	1,1
81.-	INFARTO AGUDO DEL MIOCARDIO < 45a. (I21.-)	25	0	0	25	2,6	0,0	1,0
82.-	INFARTO AGUDO DEL MIOCARDIO 45a. Y MAS (I21.-)	153	2	0	153	15,7	0,0	1,0
83.-	ENF. CEREBROVASCULARES (I60-I69)	810	65	11	821	84,1	0,1	1,1
84.-	VARICES DE MIEMBROS INFERIORES (I83.-)	1.519	150	149	1.668	170,9	0,2	1,1

MORBILIDAD REGISTRADA POR ENFERMEDADES, APARATOS Y SISTEMAS.

SUCRE, 2011

Continuación

	ENFERMEDADES	NUMERO DE CASOS						
		P	S	X	P + X TOTAL	TASAS	%	CONC. (a**)
	X. ENFERM. DEL SISTEMA RESPIRATORIO	266.205	13.474	619	266.824	27.343,7	27,6	1,1
85.-	RINOFARINGITIS AGUDA < 5a.(J00) (***)	37.091	644	4	37.095	31.573,7	3,8	1,0
86.-	RINOFARINGITIS AGUDA ≥ 5a.(J00) (***)	52.075	561	11	52.086	6.068,3	5,4	1,0
87.-	FARINGITIS AGUDA < 5a. (J02.-) (***)	6.710	156	0	6.710	5.711,3	0,7	1,0
88.-	FARINGITIS AGUDA ≥ 5a. (J02.-) (***)	19.159	180	1	19.160	2.232,2	2,0	1,0
89.-	AMIGDALITIS AGUDA (J03.-)	66.205	507	4	66.209	6.785,0	6,8	1,0
90.-	NEUMONIAS < 1a. (J12-J18) (*)	788	4	0	788	3.304,8	0,1	1,0
91.-	NEUMONIAS 1-4a. (J12-J18) (***)	1.731	3	0	1.731	1.848,5	0,2	1,0
92.-	NEUMONIAS 5a. Y MAS (J12-J18) (***)	3.132	18	0	3.132	364,9	0,3	1,0
93.-	BRONQUIOLITIS AGUDA < 2a.(J21.-) (***)	3.181	61	0	3.181	6.697,3	0,3	1,0
94.-	BRONQUITIS AGUDA (J20.-)	35.910	276	8	35.918	3.680,8	3,7	1,0
95.-	BRONQUITIS CRONICA (J41.-,J42.-,J44.8)	136	31	2	138	14,1	0,0	1,2
96.-	ASMA < 10 AÑOS (J45.-) (***)	17.677	4.820	76	17.753	7.781,7	1,8	1,3
97.-	ASMA ≥ 10 AÑOS (J45.-) (***)	14.432	4.880	120	14.552	1.946,3	1,5	1,3
98.-	RINITIS ALERGICA (J30.1-J30.4)	7.978	1.333	393	8.371	857,8	0,9	1,2
	XI. ENFERMEDADES DEL SISTEMA DIGESTIVO	30.482	1.951	675	31.157	3.192,9	3,2	1,1
99.-	CARIES DENTAL (K02.-)	2.977	166	245	3.222	330,2	0,3	1,1
100.-	GINGIVITIS (K05.0-K05.1)	744	38	13	757	77,6	0,1	1,1
101.-	ESTOMATITIS (K12.0-K12.1)	1.355	38	17	1.372	140,6	0,1	1,0
102.-	GASTRITIS (K29.-)	7.617	467	116	7.733	792,5	0,8	1,1
103.-	APENDICITIS TODAS FORMAS (K35-K37)	1.045	6	12	1.057	108,3	0,1	1,0
104.-	HERNIAS CAVIDAD ABDOMINAL (K40.-,K46.-)	2.298	535	64	2.362	242,1	0,2	1,2
105.-	COLELITIASIS (K80.-)	425	46	15	440	45,1	0,0	1,1
106.-	PANCREATITIS AGUDA (K85.-)	111	2	0	111	11,4	0,0	1,0
107.-	OTRAS ENF. ESOF.,ESTOMAGO E INTESTINO	13.910	653	193	14.103	1.445,3	1,5	1,0
	XII. ENF.DE LA PIEL Y TEJ. SUBCUTANEO	38.102	1.964	452	38.554	3.951,0	4,0	1,1
108.-	ABSCESOS (L02.-)	10.991	551	82	11.073	1.134,7	1,1	1,1
109.-	CELULITIS (L03.-)	5.202	234	70	5.272	540,3	0,5	1,0
110.-	DERMATITIS (L20.-,L30.-)	8.891	638	109	9.000	922,3	0,9	1,1
111.-	PIODERMITIS (L08.0)	3.888	226	46	3.934	403,2	0,4	1,1
112.-	URTICARIA (L50.-)	9.130	315	145	9.275	950,5	1,0	1,0
	XIII. ENF.SIST.OSTEOMUSC. Y TEJ. CONJUNTIVO	26.247	1.906	739	26.986	2.765,5	2,8	1,1
113.-	ARTRITIS (M00-M14)	4.230	584	55	4.285	439,1	0,4	1,1
114.-	MIALGIAS (M79.1)	9.394	752	134	9.528	976,4	1,0	1,1
115.-	NEURALGIAS (M79.2)	9.699	379	520	10.219	1.047,2	1,1	1,0
116.-	BURSITIS (M70.-,M71.-,M75.-M77.-)	2.924	191	30	2.954	302,7	0,3	1,1
	XIV. ENF.DEL SISTEMA GENITO-URINARIO	39.820	2.587	729	40.549	4.155,4	4,2	1,1
117.-	INFECCION URINARIA (N39.0)	25.552	1.450	537	26.089	2.673,6	2,7	1,1
118.-	URETRITIS NO GONOCÓCCICA (N34.1)	159	5	3	162	16,6	0,0	1,0
119.-	LEUCORREA NO ESPECIFICADA (N89.8) (**)	2.057	304	56	2.113	216,5	0,2	1,1
120.-	HEMORR. GENITAL NO ESPEC. HEMBRAS (N93.9) (**)	1.315	26	11	1.326	135,9	0,1	1,0
121.-	COLICO NEFRITICO (N23)	6.269	222	77	6.346	650,3	0,7	1,0
122.-	DISMENORREA NO ESPECIFICADA (N94.6) (**)	2.381	176	10	2.391	245,0	0,2	1,1
123.-	SALPINGITIS Y OOFORITIS (N70.-) (**)	455	77	9	464	47,6	0,0	1,2
124.-	ENFERM. INFLAMATORIAS DEL UTERO (N71.-,N72) (**)	1.632	327	26	1.658	169,9	0,2	1,2
	XV. EMBARAZO, PARTO Y PUERPERIO (**)	7.622	452	52	7.674	2.873,0	0,8	1,1
125.-	HEMORR.3er.TRIM.EMBARAZO (O20.-,O44.-O46.-) (**)	190	3	1	191	71,5	0,0	1,0
126.-	PRE-ECLAMPSIA (O13,O14.-) (**)	291	2	0	291	108,9	0,0	1,0
127.-	ECLAMPSIA (O15.-) (**)	93	0	0	93	34,8	0,0	1,0
128.-	INTENTO FALLIDO DE ABORTO (O07.-) (**)	295	8	3	298	111,6	0,0	1,0
129.-	ABORTO (O00.-O06,O08.-) (**)	2.191	19	0	2.191	820,3	0,2	1,0
130.-	TRASTORNOS MAMARIOS DEL PUERPERIO (O91.-O92.-)(**)	457	29	14	471	176,3	0,0	1,1
131.-	OTRAS COMPLIC.DEL EMB.PART. Y PUERPERIO (**)	4.105	391	34	4.139	1.549,6	0,4	1,1

MORBILIDAD REGISTRADA POR ENFERMEDADES, APARATOS Y SISTEMAS.

SUCRE, 2011

Continuación

	ENFERMEDADES	NUMERO DE CASOS						
		P	S	X	P + X TOTAL	TASAS	%	CONC. (a**)
	XVIII. SINT.SIG. Y HALLAZGOS ANORMALES	58.304	1.299	436	58.740	6.019,6	6,1	1,0
132.-	CEFALEA (R51)	24.608	683	208	24.816	2.543,1	2,6	1,0
133.-	FIEBRE (R50.-)	15.267	205	20	15.287	1.566,6	1,6	1,0
134.-	CONVULSIONES (R56.-)	763	17	25	788	80,8	0,1	1,0
135.-	ABDOMEN AGUDO (R10.0)	1.196	23	29	1.225	125,5	0,1	1,0
136.-	DOLOR ABDOMINAL (R10.4)	16.470	371	154	16.624	1.703,6	1,7	1,0
	XIX. TRAUMATISMOS Y ENVENENAMIENTOS	49.962	1.042	99	50.061	5.130,2	5,2	1,0
137.-	QUEMADURAS (T20-T32)	1.684	45	6	1.690	173,2	0,2	1,0
138.-	ENVENEN. POR DROG. Y OTRAS SUST. (T36-T50)	170	3	0	170	17,4	0,0	1,0
139.-	HERIDAS	19.333	599	21	19.354	1.983,4	2,0	1,0
140.-	FRACTURAS	4.085	93	9	4.094	419,5	0,4	1,0
141.-	LUXACIONES Y ESGUINCES	2.988	64	6	2.994	306,8	0,3	1,0
142.-	INTOXICACION POR PLAGUICIDAS (T60.-)	59	0	0	59	6,0	0,0	1,0
143.-	CUERPO EXTRAÑO EN ORIFICIO NATURAL (T15.-T19.-)	2.322	22	4	2.326	238,4	0,2	1,0
144.-	OTROS TRAUMATISMOS	19.321	216	53	19.374	1.985,4	2,0	1,0
	XX. CAUSAS EXTERNAS DE MORBILIDAD Y MORT.	12.406	166	38	12.444	1.275,2	1,3	1,0
145	ACCID. TRANSPORT. TERRESTRE (V01-V89) (a**)	1.120	7	4	1.124	115,2	0,1	1,0
146.-	PICADURA DE INSEC. Y OTROS ANIM.(X21-X27,X29)	2.307	10	11	2.318	237,5	0,2	1,0
147.-	EMPOZOÑAMIENTO OFIDICO (X20,W59.-)	141	0	0	141	14,4	0,0	1,0
148.-	MORDEDURAS SOSPECHOSAS DE RABIA (A82)	2.486	1	0	2.486	254,8	0,3	1,0
149.-	OTROS ACCIDENTES (a**)	3.914	104	13	3.927	402,4	0,4	1,0
150.-	ACCIDENTES DEL HOGAR (a**)	1.633	34	8	1.641	168,2	0,2	1,0
151.-	ACCIDENTES LABORALES (a**)	794	10	2	796	81,6	0,1	1,0
152.-	EFECTOS ADVERSOS DE MEDICAMENTOS (Y40-Y57)	7	0	0	7	0,7	0,0	1,0
153.-	EFECTOS ADVERSOS DE VACUNAS (Y58-Y59)	4	0	0	4	0,4	0,0	1,0
	VIOLENCIA FAMILIAR :	380	18	3	383	39,2	0,0	1,0
A.-	**VIOLENCIA FISICA:**	358	17	2	360	36,9	0,0	1,0
154.-	NIÑO	23	0	0	23	19,7	0,0	1,0
155.-	NIÑA	19	0	0	19	17,0	0,0	1,0
156.-	ADOLESCENTE HOMBRE	21	0	0	21	21,4	0,0	1,0
157.-	ADOLESCENTE MUJER	46	0	0	46	49,8	0,0	1,0
158.-	ADULTO	54	10	0	54	131,9	0,0	1,2
159.-	ADULTA	167	2	2	169	73,1	0,0	1,0
160.-	ADULTO MAYOR	14	2	0	14	34,2	0,0	1,1
161.-	ADULTA MAYOR	14	3	0	14	31,3	0,0	1,2
B.-	**VIOLENCIA PSICOLOGICA:**	11	1	1	12	1,2	0,0	1,1
162.-	NIÑO	1	0	0	1	0,9	0,0	1,0
163.-	NIÑA	0	0	0	0	0,0	0,0	0,0
164.-	ADOLESCENTE HOMBRE	0	0	0	0	0,0	0,0	0,0
165.-	ADOLESCENTE MUJER	2	0	0	2	2,2	0,0	1,0
166.-	ADULTO	1	0	0	1	2,4	0,0	1,0
167.-	ADULTA	7	1	1	8	3,5	0,0	1,1
168.-	ADULTO MAYOR	0	0	0	0	0,0	0,0	0,0
169.-	ADULTA MAYOR	0	0	0	0	0,0	0,0	0,0
C.-	**VIOLENCIA SEXUAL:**	11	0	0	11	1,1	0,0	1,0
170.-	NIÑO	0	0	0	0	0,0	0,0	0,0
171.-	NIÑA	4	0	0	4	3,6	0,0	1,0
172.-	ADOLESCENTE HOMBRE	0	0	0	0	0,0	0,0	0,0
173.-	ADOLESCENTE MUJER	0	0	0	0	0,0	0,0	0,0
174.-	ADULTO	0	0	0	0	0,0	0,0	0,0
175.-	ADULTA	5	0	0	5	2,2	0,0	1,0
176.-	ADULTO MAYOR	0	0	0	0	0,0	0,0	0,0
177.-	ADULTA MAYOR	2	0	0	2	4,5	0,0	1,0
	OTRAS CAUSAS DE CONSULTA	151.397	15.220	3.446	154.843	15.868,1	16,0	1,1
178.-	OTRAS CAUSAS DE CONSULTA	151.397	15.220	3.446	154.843	15.868,1	16,0	1,1
	OTROS EVENTOS DE NOTIFICACION	165.202	69	3	165205	16.930,0	17,1	1,0
179.-	INFECCIÓN POR VIRUS PAPILOMA HUMANO (B97.7)	9	0	0	9	0,9	0,0	1,0
180.-	VIRUELA (B03)	0	0	0	0	0,0	0,0	0,0
181.-	SINDROME DE RUBEOLA CONGÉNITA (P35.0)	0	0	0	0	0,0	0,0	0,0
182.-	CHAGAS AGUDO (B57.1) (a*)	0	0	0	0	0,0	0,0	0,0
183.-	FIEBRE DEL OESTE DEL NILO (A92.3)	0	0	0	0	0,0	0,0	0,0
184.-	PESTE (A20.-)	0	0	0	0	0,0	0,0	0,0
185.-	HANTAVIROSIS SCPH (B33.4)	0	0	0	0	0,0	0,0	0,0
186.-	MONONUCLEOSIS INFECCIOSA (B27.-)	681	0	0	681	69,8	0,1	1,0
187.-	SINUSITIS AGUDA (J01.-)	6.189	25	3	6.192	634,5	0,6	1,0
188.-	LARINGITIS Y TRAQUEITIS AGUDA (J04.-)	3.432	9	0	3.432	351,7	0,4	1,0
189.-	LARINGITIS OBSTRUCTIVA Y EPIGLOTITIS (J05.-)	438	0	0	438	44,9	0,0	1,0
190.-	IRA VIAS RESP. SUP. Y SITIOS MULTIPLES NO ESPECIF.(J06.-)	94.512	25	0	94.512	9.685,5	9,8	1,0
191.-	IRA NO ESPECIF.VIAS RESP.INFERIORES (J22)	8.404	10	0	8.404	861,2	0,9	1,0
192.-	INFECCION RESPIRATORIA AGUDA GRAVE (J22)	3	0	0	3	0,3	0,0	1,0
193.-	SINDROME RESPIRATORIO AGUDO SEVERO SARS (U04.9)	0	0	0	0	0,0	0,0	0,0
194.-	ACULIADURA DE ALACRÁN (X22)	654	0	0	654	67,0	0,1	1,0
195.-	RUMOR DE EPIZOOTIAS	0	0	0	0	0,0	0,0	0,0
196.-	PACIENTES HOSPITALIZADOS O REFERIDOS PARA HOSPITALIZACIÓN	50880	0	0	50880	5.214,1	5,3	1,0
	TOTAL CAUSAS DE CONSULTA	958.847	58.913	8.919	967.766	99.175,3	100,0	1,1

(a*): CHAGAS AGUDO SE INCLUYE EN ENFERMEDAD DE CHAGAS.

(a): ACCIDENTES DE TRANSPORTE TERRESTRE, DEL HOGAR, LABORALES Y OTROS ACCIDENTES, SE EXCLUYEN DEL CONTEO DEL TOTAL DE CAUSAS. SE SUPONEN INCLUIDAS EN HERIDAS, FRACTURAS Y/O LUXACIONES, ESGUINCES Y OTROS TRAUMATISMOS.**

Para calcular las tasas:

(*) : TASAS POR 100.000 N.V.R.

(**) : TASAS ESPECIFICAS POR 100.000 MUJERES ENTRE 15 Y 49 AÑOS DE EDAD.

(***) : TASAS ESPECIFICAS POR 100.000 HABS. DEL CORRESPONDIENTE GRUPO DE EDAD.

Fuente: Epi -15 Dirección de Vigilancia Epidemiológica

MORBILIDAD REGISTRADA RED AMBULATORIA. INFORME EPI-15, CONSOLIDADO DEL AÑO 2011
SUCRE

ORDEN	ENFERMEDADES	Nº	Tasa	%	CONC. (a**)
1	IRA VIAS RESP. SUP. Y SITIOS MULTIPLES NO ESPECIF.(J06.-)	94.512	9.685,5	9,8	1,0
2	RINOFARINGITIS AGUDA (J00)	89.181	9.139,1	9,2	2,0
	RINOFARINGITIS AGUDA <5a.(J00) (***)	37.095	31.573,7	3,8	1,0
	RINOFARINGITIS AGUDA ≥5a.(J00) (***)	52.086	6.068,3	5,4	1,0
3	AMIGDALITIS AGUDA (J03.-)	66.209	6.785,0	6,8	1,0
4	BRONQUITIS (J20.-,J41,J42,J44.8)	36.056	3.695,0	3,7	2,2
	BRONQUITIS AGUDA (J20.-)	35.918	3.680,8	3,7	1,0
	BRONQUITIS CRONICA (J41.-,J42.-,J44.8)	138	14,1	0,0	1,2
5	ASMA (J45)	32.305	3.310,6	3,3	2,6
	ASMA < 10 AÑOS (J45.-) (***)	17.753	7.781,7	1,8	1,3
	ASMA ≥ 10 AÑOS (J45.-) (***)	14.552	1.946,3	1,5	1,3
6	DIARREAS (A08-A09)	28.443	2.914,8	2,9	3,0
	DIARREAS <1a. (A08.-,A09) (*)	3.429	14.381,0	0,4	1,0
	DIARREAS 1-4a.(A08.-,A09) (**)	7.434	7.938,7	0,8	1,0
	DIARREAS 5a. Y MAS (A08.-,A09) (***)	17.580	2.048,2	1,8	1,0
7	INFECCION URINARIA (N39.0)	26.089	2.673,6	2,7	1,1
8	FARINGITIS AGUDA (J02)	25.870	2.651,1	2,7	2,0
	FARINGITIS AGUDA <5a. (J02.-) (***)	6.710	5.711,3	0,7	1,0
	FARINGITIS AGUDA ≥5a. (J02.-) (***)	19.160	2.232,2	2,0	1,0
9	CEFALEA (R51)	24.816	2.543,1	2,6	1,0
10	OTROS TRAUMATISMOS	19.374	1.985,4	2,0	1,0
11	HERIDAS	19.354	1.983,4	2,0	1,0
12	HIPERTENSION ARTERIAL (I10)	18.047	1.849,4	1,9	4,0
	HIPERTENSION ARTERIAL <15a. (I10) (***)	62	19,0	0,0	1,2
	HIPERTENSION ARTERIAL 15-44a. (I10) (***)	5.334	1.200,5	0,6	1,3
	HIPERTENSION ARTERIAL 45a.Y MAS (I10) (***)	12.651	6.156,5	1,3	1,5
13	DOLOR ABDOMINAL (R10.4)	16.624	1.703,6	1,7	1,0
14	FIEBRE (R50.-)	15.287	1.566,6	1,6	1,0
15	OTITIS (H60.-,H65.0-H65.1,H66.-,H65.2-H65.9)	14.439	1.479,7	1,5	4,2
	OTITIS EXTERNA (H60.-)	6.203	635,7	0,6	1,0
	OTITIS MEDIA AGUDA, <5a.(H65.0-H65.1,H66.0,H66.9) (***)	3.323	2.828,4	0,3	1,0
	OTITIS MEDIA AGUDA, ≥5a.(H65.0-H65.1,H66.0,H66.9) (***)	4.764	555,0	0,5	1,0
	OTITIS MEDIA CRONICA (H65.2-H65.9)	149	15,3	0,0	1,1
16	OTRAS ENF. ESOF.,ESTOMAGO E INTESTINO	14.103	1.445,3	1,5	1,0
17	ABSCESOS (L02.-)	11.073	1.134,7	1,1	1,1
18	NEURALGIAS (M79.2)	10.219	1.047,2	1,1	1,0
19	MIALGIAS (M79.1)	9.528	976,4	1,0	1,1
20	URTICARIA (L50.-)	9.275	950,5	1,0	1,0
21	DERMATITIS (L20.-,L30.-)	9.000	922,3	0,9	1,1
22	IRA NO ESPECIF.VIAS RESP.INFERIORES (J22)	8.404	861,2	0,9	1,0
23	RINITIS ALERGICA (J30.1-J30.4)	8.371	857,8	0,9	1,2
24	AMIBIASIS (A06.-)	8.084	828,4	0,8	1,0
25	GASTRITIS (K29.-)	7.733	792,5	0,8	1,1
	PRIMERAS 25 CAUSAS DE CONSULTA	866.737	63.782,2	64,3	
	OTRAS CAUSAS DE CONSULTA	345.370	35.393,0	35,7	
	TOTAL CAUSAS DE CONSULTA	967.766	99.175,3	100,0	1,1

(a) : Concentración; número de consultas realizadas por paciente por la misma causa.**

(b): ACCIDENTES DE TRANSPORTE TERRESTRE, DEL HOGAR, LABORALES Y OTROS ACCIDENTES, SE EXCLUYEN DEL CONTEO DEL TOTAL DE CAUSAS. SE SUPONEN INCLUIDAS EN HERIDAS, FRACTURAS Y/O LUXACIONES, ESGUINCES Y OTROS TRAUMATISMOS.**

(*) : TASAS POR 100.000 N.V.R.

(**) : TASAS ESPECIFICAS POR 100.000 MUJERES ENTRE 15 Y 49 AÑOS DE EDAD.

(***) : TASAS ESPECIFICAS POR 100.000 HABS. DEL CORRESPONDIENTE GRUPO DE EDAD.

NOTA: LA TASA GENERAL DE MORBILIDAD REGISTRADA (TOTAL CAUSAS) ES POR 1.000 HABITANTES.

Fuente: Epi -15 Dirección de Vigilancia Epidemiológica

MORBILIDAD REGISTRADA POR SISTEMAS Y APARATOS.
SUCRE 2011

ORDEN	APARATOS Y SISTEMAS	No.	TASAS	%	CONC.
1	ENFERM. DEL SISTEMA RESPIRATORIO	266.824	27.343,7	27,6	1,1
2	ENFERM. INFECCIOSAS Y PARASITARIAS	59.793	6.127	6,2	1,0
	TRANSMISION HIDRICA Y ALIMENTOS	44.687	4.579,5	4,6	1,0
	OTRAS ENF. TRANSMISIBLES	12.325	1.263,0	1,3	1,0
	TRANSMITIDAS POR VECTORES	2.304	236,1	0,2	1,1
	TRANSMISION SEXUAL	278	28,5	0,0	1,0
	TRANSMISION AEREA	169	17,3	0,0	1,2
	PREVENIBLES POR VACUNAS	30	3,1	0,0	1,0
	ENFERMEDADES ZOONOTICAS	0	0,0	0,0	0,0
3	TRAUMATISMOS Y ENVENENAMIENTOS	50.061	5.130,2	5,2	1,0
4	ENF.DEL SISTEMA GENITO-URINARIO	40.549	4.155,4	4,2	1,1
5	ENF.DE LA PIEL Y TEJ. SUBCUTANEO	38.554	3.951,0	4,0	1,1
6	ENFERMEDADES DEL SISTEMA DIGESTIVO	31.157	3.192,9	3,2	1,1
7	ENF.SIST.OSTEOMUSC. Y TEJ. CONJUNTIVO	26.986	2.765,5	2,8	1,1
8	ENFERM. DEL SISTEMA CIRCULATORIO	21.387	2.191,7	2,2	1,4
9	ENF. DEL OIDO Y APOFISIS MASTOIDES	14.439	1.479,7	1,5	1,0
10	ENF.DEL OJO Y SUS ANEXOS	8.382	859,0	0,9	1,1
11	EMBARAZO, PARTO Y PUERPERIO(*)	7.674	2.873,0	0,8	1,1
12	ENF.DE LA SANGRE Y ORG. HEMATOPOY.	6.142	629,4	0,6	1,1
13	ENF. ENDOCRINAS, NUTRIC. Y METABOLICAS	4.479	459,0	0,5	2,3
14	ENF. DEL SISTEMA NERVIOSO	4.181	428,5	0,4	1,1
15	TRAST.MENTALES Y DEL COMPORTAMIENTO	2.677	274,3	0,3	1,3
16	NEOPLASIAS	354	36,3	0,0	1,8
	CAUSAS EXTERNAS DE TRAUM. Y ENVENEN.(**)	50.061	5.130,2	5,2	1,0
	SUB-TOTAL APARATOS Y SISTEMAS	583.639	59.810,5	60,3	
	SUB-TOTAL SINT.SIG. Y HALLAZG. ANORMALES	58.740	6.019,6	6,1	1,0
	SUB-TOTAL OTRAS CAUSAS DE CONSULTA	325.387	33.345,2	33,6	
	TOTAL CAUSAS DE CONSULTA	967.766	99.175,3	100,0	1,1

(*) : TASAS POR 100.000 MUJERES ENTRE 15 Y 49 a. DE EDAD.

(**): ACCIDENTES DE TRANSPORTE TERRESTRE, DEL HOGAR, LABORALES Y OTROS ACCIDENTES, SE EXCLUYEN DEL CONTEO DEL TOTAL DE CAUSAS. SE SUPONEN INCLUIDAS EN HERIDAS, FRACTURAS Y/O LUXACIONES, ESGUINCES Y OTROS TRAUMATISMOS DEL SISTEMA TRAUMATISMOS Y ENVENENAMIENTOS.

Fuente: Epi -15 Dirección de Vigilancia Epidemiológica

MORBILIDAD REGISTRADA POR ENFERMEDADES INFECCIOSAS Y PARASITARIAS.
SUCRE 2.011

	No.	TASAS	%	CONC.
ENFERMEDADES INFECCIOSAS Y PARASITARIAS	**59.793**	**27.581,2**	**6,2**	**1,0**
A.- TRANSMISION HIDRICA Y ALIMENTOS	**44.687**	**26.033**	**4,6**	**1,0**
DIARREAS 5a. Y MAS (A08.-,A09) (***)	17.580	2.048,2	1,8	1,0
AMIBIASIS (A06.-)	8.084	828,4	0,8	1,0
DIARREAS 1-4a.(A08.-,A09) (**)	7.434	7.938,7	0,8	1,0
HELMINTIASIS (B65-B68,B70-B83)	4.991	511,5	0,5	1,0
DIARREAS <1a. (A08.-,A09) (*)	3.429	14.381,0	0,4	1,0
GIARDIASIS (A07.1)	2.815	288,5	0,3	1,1
HEPATITIS AGUDA TIPO A (B15.-)	327	33,5	0,0	1,0
CASOS ASOC. A BROTES DE ENFERM. TRANSM. POR ALIMENTOS	27	2,8	0,0	1,0
ETA Nº DE BROTES	1	0,1	0,0	1,0
COLERA (A00.-)	0	0,0	0,0	0,0
FIEBRE TIFOIDEA (A01.0)	0	0,0	0,0	0,0
B.- TRANSMISION AEREA	**169**	17,3	0,0	1,2
TUBERCULOSIS (A15-A19)	169	17,3	0,0	1,2
INFLUENZA (J09-J11) ENF.TIPO INFLUENZA	0	0,0	0,0	0,0
C.- TRANSMISION SEXUAL	**278**	**29,1**	**0,0**	**1,0**
INFECCION ASINTOMATICA VIH (Z21)	139	14,2	0,0	1,0
ENFERMEDAD VIH/SIDA (B20-B24)	94	9,6	0,0	1,1
SIFILIS (A51-A53)	31	3,2	0,0	1,1
INFECCION GONOCOCICA (A54.-)	14	1,4	0,0	1,0
SIFILIS CONGENITA (A50)	6	0,6	0,0	1,0
D.- PREVENIBLES POR VACUNAS	**30**	**3,1**	**0,0**	**1,0**
SARAMPION (B05.-)	21	2,2	0,0	0,0
PAROTIDITIS INFECCIOSA (B26.-)	6	0,6	0,0	1,0
OTROS TETANOS (A35)	2	0,2	0,0	1,0
RUBEOLA (B06.-)	1	0,1	0,0	1,0
TOSFERINA (A37.-)	0	0,0	0,0	0,0
POLIOMIELITIS (A80.-)	0	0,0	0,0	0,0
TETANOS NEONATAL (A33) (*)	0	0,0	0,0	0,0
TETANOS OBSTETRICO (A34) (**)	0	0,0	0,0	0,0
DIFTERIA (A36.-)	0	0,0	0,0	0,0
E.- TRANSMITIDAS POR VECTORES	**2.304**	**236,1**	**0,2**	**1,1**
FIEBRE DENGUE (A90)	1.138	116,6	0,1	1,1
PALUDISMO A VIVAX (B51.-)	1.018	104,3	0,1	1,0
LEISHMANIASIS (B55.-)	94	9,6	0,0	1,2
ENFERMEDAD DE CHAGAS (B57.-)	48	4,9	0,0	1,0
PALUDISMO A FALCIPARUM (B50.-)	2	0,2	0,0	1,0
DENGUE HEMORRAGICO (A91)	2	0,2	0,0	1,0
PALUDISMO MIXTA (B50.-, B51.-, B52.-)	2	0,2	0,0	1,0
ENCEFALITIS EQUINA VENEZOLANA (A92.2)	0	0,0	0,0	0,0
FIEBRE AMARILLA (A95.-)	0	0,0	0,0	0,0
PALUDISMO A MALARIAE (B52.-)	0	0,0	0,0	0,0
ONCOCERCOSIS (B73)	0	0,0	0,0	0,0
F.- ENFERMEDADES ZOONOTICAS	**0**	**0,0**	**0,0**	**0,0**
LEPTOSPIROSIS (A27.-)	0	0,0	0,0	0,0
RABIA HUMANA (A82.-)	0	0,0	0,0	0,0
FIEBRE HEMORRAGICA VENEZOLANA (A96,8)	0	0,0	0,0	0,0
BRUCELOSIS (A23.-)	0	0,0	0,0	0,0
CISTICERCOSIS (B69.-)	0	0,0	0,0	0,0
G.- OTRAS ENF. TRANSMISIBLES	**12.325**	**1.263,0**	**1,3**	**1,0**
MICOSIS SUPERFICIAL (B35.-,B36.-)	4.196	430,0	0,4	1,1
SINDROME VIRAL (B34.-)	3.860	395,6	0,4	1,0
ESCABIOSIS (B86)	2.868	293,9	0,3	1,0
VARICELA (B01.-)	1.171	120,0	0,1	1,0
HEPATITIS AGUDA TIPO B (B16.-)	109	11,2	0,0	1,0
HEPATITIS AGUDA TIPO C (B17.1)	85	8,7	0,0	1,0
MENINGITIS BACTERIANA (G00.-)	15	1,5	0,0	1,0
ENFERMEDAD MENINGOCÓCICA (A39.9)	7	0,7	0,0	1,0
LEPRA (A30.-)	7	0,7	0,0	1,0
MENINGITIS MENINGOCOCICA (A39.0)	5	0,5	0,0	1,0
MENINGITIS VIRAL (A87.-)	2	0,2	0,0	1,0
HEPAT. OTRAS AGUD. (B17.-)	0	0,0	0,0	0,0
HEPATITIS NO ESPECIF. (B19.-)	0	0,0	0,0	0,0

Concentración; número de consultas realizadas por cada paciente por la misma causa.
(*) TASAS ESPECIFICAS POR 100.000 NVR.
(**) TASAS ESPECIFICAS POR 100.000 INDIVIDUOS DEL GRUPO CORRESPONDIENTE.
Fuente: Epi -15 Dirección de Vigilancia Epidemiológica

MORBILIDAD REGISTRADA POR ENFERMEDADES DEL SISTEMA RESPIRATORIO.

SUCRE 2.011

ENFERMEDADES	No.	TASAS	%	CONC.
AMIGDALITIS AGUDA (J03.-)	66.209	6.785,0	24,8	1,0
RINOFARINGITIS AGUDA ≥5a.(J00) (***)	52.086	6.068,3	19,5	1,0
RINOFARINGITIS AGUDA <5a.(J00) (***)	37.095	31.573,7	13,9	1,0
BRONQUITIS AGUDA (J20.-)	35.918	3.680,8	13,5	1,0
FARINGITIS AGUDA ≥5a. (J02.-) (***)	19.160	2.232,2	7,2	1,0
ASMA < 10 AÑOS (J45.-) (***)	17.753	7.781,7	6,7	1,3
ASMA ≥ 10 AÑOS (J45.-) (***)	14.552	1.946,3	5,5	1,3
RINITIS ALERGICA (J30.1-J30.4)	8.371	857,8	3,1	1,2
FARINGITIS AGUDA <5a. (J02.-) (***)	6.710	5.711,3	2,5	1,0
BRONQUIOLITIS AGUDA <2a.(J21.-) (***)	3.181	6.697,3	1,2	1,0
NEUMONIAS 5a. Y MAS (J12-J18) (***)	3.132	364,9	1,2	1,0
NEUMONIAS 1-4a. (J12-J18) (***)	1.731	1.848,5	0,6	1,0
NEUMONIAS <1a. (J12-J18) (*)	788	3.304,8	0,3	1,0
BRONQUITIS CRONICA (J41.-,J42.-,J44.8)	138	14,1	0,1	1,2
TOTAL:	**266.824**	**78.866,8**	**100,0**	**1,1**

Concentración; número de consultas realizadas por cada paciente por la misma causa.

(*) TASAS ESPECIFICAS POR 100.000 NVR.

(**) TASAS ESPECIFICAS POR 100.000 INDIVIDUOS DEL GRUPO CORRESPONDIENTE.

Fuente: Epi -15 Dirección de Vigilancia Epidemiológica

MORBILIDAD REGISTRADA POR ENFERMEDADES DEL SISTEMA DIGESTIVO

SUCRE 2.011

ENFERMEDADES	No.	TASAS	%	CONC.
OTRAS ENF. ESOF.,ESTOMAGO E INTESTINO	14.103	1.445,3	45,3	1,0
GASTRITIS (K29.-)	7.733	792,5	24,8	1,1
CARIES DENTAL (K02.-)	3.222	330,2	10,3	1,1
HERNIAS CAVIDAD ABDOMINAL (K40.-,K46.-)	2.362	242,1	7,6	1,2
ESTOMATITIS (K12.0-K12.1)	1.372	140,6	4,4	1,0
APENDICITIS TODAS FORMAS (K35-K37)	1.057	108,3	3,4	1,0
GINGIVITIS (K05.0-K05.1)	757	77,6	2,4	1,1
COLELITIASIS (K80.-)	440	45,1	1,4	1,1
PANCREATITIS AGUDA (K85.-)	111	11,4	0,4	1,0
TOTAL:	**31.157**	**3.181,5**	**99,6**	**1,1**

Concentración; número de consultas realizadas por cada paciente por la misma causa.

TASAS ESPECIFICAS POR 100.000 HABITANTES.

Fuente: Epi -15 Dirección de Vigilancia Epidemiológica

MORBILIDAD REGISTRADA POR TRAUMATISMOS Y ENVENENAMIENTOS.

SUCRE 2.011

ENFERMEDADES	No.	TASAS	%	CONC.
OTROS TRAUMATISMOS	19.374	1.985,4	38,7	1,0
HERIDAS	19.354	1.983,4	38,7	1,0
FRACTURAS	4.094	419,5	8,2	1,0
LUXACIONES Y ESGUINCES	2.994	306,8	6,0	1,0
CUERPO EXTRAÑO EN ORIFICIO NATURAL (T15.-T19.-)	2.326	238,4	4,6	1,0
QUEMADURAS (T20-T32)	1.690	173,2	3,4	1,0
ENVENEN. POR DROG. Y OTRAS SUST. (T36-T50)	170	17,4	0,3	1,0
INTOXICACION POR PLAGUICIDAS (T60.-)	59	6,0	0,1	1,0
TOTAL:	**50.061**	**5.130,2**	**100,0**	**1,0**

Concentración; número de consultas realizadas por cada paciente por la misma causa.

TASAS ESPECIFICAS POR 100.000 HABITANTES.

Fuente: Epi -15 Dirección de Vigilancia Epidemiológica

CAUSAS EXTERNAS DE MORBILIDAD
SUCRE 2.011

ENFERMEDADES	No.	TASAS	%	CONC.
OTROS ACCIDENTES (a**)	3.927	402,4	31,6	1,0
MORDEDURAS SOSPECHOSAS DE RABIA (A82)	2.486	254,8	20,0	1,0
PICADURA DE INSEC. Y OTROS ANIM.(X21-X27,X29)	2.318	237,5	18,6	1,0
ACCIDENTES DEL HOGAR (a**)	1.641	168,2	13,2	1,0
ACCID. TRANSPORT. TERRESTRE (V01-V89) (a**)	1.124	115,2	9,0	1,0
ACCIDENTES LABORALES (a**)	796	81,6	6,4	1,0
EMPOZOÑAMIENTO OFIDICO (X20,W59.-)	141	14,4	1,1	1,0
EFECTOS ADVERSOS DE MEDICAMENTOS (Y40-Y57)	7	0,7	0,1	1,0
EFECTOS ADVERSOS DE VACUNAS (Y58-Y59)	4	0,4	0,0	1,0
TOTAL:	**12.444**	**1.275,2**	**100,0**	**1,0**

Concentración; número de consultas realizadas por cada paciente por la misma causa.
TASAS ESPECIFICAS POR 100.000 HABITANTES.
Fuente: Epi -15 Dirección de Vigilancia Epidemiológica

MORBILIDAD REGISTRADA POR SINTOMAS, SIGNOS Y HALLAZGOS ANORMALES.
SUCRE 2.011

ENFERMEDADES	No.	TASAS	%	CONC.
CEFALEA (R51)	24.816	2.543,1	42,2	1,0
DOLOR ABDOMINAL (R10.4)	16.624	1.703,6	28,3	1,0
FIEBRE (R50.-)	15.287	1.566,6	26,0	1,0
ABDOMEN AGUDO (R10.0)	1.225	125,5	2,1	1,0
CONVULSIONES (R56.-)	788	80,8	1,3	1,0
TOTAL:	**58.740**	**6.019,6**	**100,0**	**1,0**

Concentración; número de consultas realizadas por cada paciente por la misma causa.
TASAS ESPECIFICAS POR 100.000 HABITANTES.
Fuente: Epi -15 Dirección de Vigilancia Epidemiológica

MORBILIDAD REGISTRADA AGRUPADA SEGÚN SINDROME FEBRÍL ERUPTIVO
SUCRE 2.011

ENFERMEDADES	No.	TASAS	%	CONC.
VARICELA (B01.-)	1.171	120,0	50,2	1,0
FIEBRE DENGUE (A90)	1.138	116,6	48,8	1,1
SARAMPION (B05.-)	21	2,2	0,9	0,0
RUBEOLA (B06.-)	1	0,1	0,0	1,0
TOTAL:	**2.331**	**238,9**	**100,0**	**0,8**

Concentración; número de consultas realizadas por cada paciente por la misma causa.
TASAS ESPECIFICAS POR 100.000 HABITANTES.
Fuente: Epi -15 Dirección de Vigilancia Epidemiológica

MORBILIDAD REGISTRADA AGRUPADA SEGÚN SINDROME FEBRÍL HEMORRÁGICO.
SUCRE 2.011

ENFERMEDADES	No.	TASAS	%	CONC.
DENGUE HEMORRAGICO (A91)	2	0,2	100,0	1,0
FIEBRE HEMORRAGICA VENEZOLANA (A96,8)	0	0,0	0,0	0,0
TOTAL:	**2**	**0,2**	**100,0**	**0,5**

Concentración; número de consultas realizadas por cada paciente por la misma causa.
TASAS ESPECIFICAS POR 100.000 HABITANTES.
Fuente: Epi -15 Dirección de Vigilancia Epidemiológica

MORBILIDAD REGISTRADA AGRUPADA SEGÚN SINDROME FEBRÍL ICTÉRICO.
SUCRE 2.011

ENFERMEDADES	No.	TASAS	%	CONC.
PALUDISMO (B50, B51, B52)	1.022	104,7	66,2	3,0
HEPATITIS AGUDA TIPO A (B15.-)	327	33,5	21,2	1,0
HEPATITIS AGUDA TIPO B (B16.-)	109	11,2	7,1	1,0
HEPATITIS AGUDA TIPO C (B17.1, B18,2)	85	8,7	5,5	1,0
HEPAT. OTRAS AGUD. (B17.-)	0	0,0	0,0	0,0
HEPATITIS NO ESPECIF. (B19.-)	0	0,0	0,0	0,0
LEPTOSPIROSIS (A27.-)	0	0,0	0,0	0,0
FIEBRE AMARILLA (A95.-)	0	0,0	0,0	0,0
TOTAL:	**1.543**	**158,1**	**100,0**	**0,8**

Concentración; número de consultas realizadas por cada paciente por la misma causa.
TASAS ESPECIFICAS POR 100.000 HABITANTES.
Fuente: Epi -15 Dirección de Vigilancia Epidemiológica

MORBILIDAD REGISTRADA AGRUPADA SEGÚN SINDROME RESPIRATORIO.
SUCRE 2.011

ENFERMEDADES	No.	TASAS	%	CONC.
RINOFARINGITIS AGUDA (J00)	89.181	9.139,1	39,4	2,0
AMIGDALITIS AGUDA (J03.-)	66.209	6.785,0	29,3	1,0
BRONQUITIS (J20.-,J41,J42,J44.8)	36.056	3.695,0	15,9	2,2
FARINGITIS AGUDA(J02.-)	25.870	2.651,1	11,4	2,0
NEUMONIAS (J12-J18)	5.651	579,1	2,5	3,0
BRONQUIOLITIS AGUDA <2a.(J21.-) (*)	3.181	6.697,3	1,4	1,0
TUBERCULOSIS (A15-A19)	169	17,3	0,1	1,2
INFLUENZA (J10-J11)	0	0,0	0,0	0,0
TOSFERINA (A37.-)	0	0,0	0,0	0,0
DIFTERIA (A36.-)	0	0,0	0,0	0,0
TOTAL:	**226.317**	**29.563,9**	**100,0**	**1,3**

Concentración; número de consultas realizadas por cada paciente por la misma causa.
(*) TASAS ESPECIFICAS POR 100.000 HABITANTES MENORES DE 2 AÑOS DE EDAD.
TASAS ESPECIFICAS POR 100.000 HABITANTES.
Fuente: Epi -15 Dirección de Vigilancia Epidemiológica

MORBILIDAD REGISTRADA AGRUPADA SEGÚN SINDROME GASTROINTESTINAL.
SUCRE 2.011

ENFERMEDADES	No.	TASAS	%	CONC.
DIARREAS (A08-A09)	28.443	2.914,8	64,2	3,0
AMIBIASIS (A06.-)	8.084	828,4	18,2	1,0
HELMINTIASIS (B65-B68,B70-B83)	4.991	511,5	11,3	1,0
GIARDIASIS (A07.1)	2.815	288,5	6,3	1,1
COLERA (A00.-)	0	0,0	0,0	0,0
FIEBRE TIFOIDEA (A01.0)	0	0,0	0,0	0,0
TOTAL:	**44.333**	**4.543,2**	**100,0**	**1,0**

Concentración; número de consultas realizadas por cada paciente por la misma causa.
TASAS ESPECIFICAS POR 100.000 HABITANTES.
Fuente: Epi -15 Dirección de Vigilancia Epidemiológica

MORBILIDAD REGISTRADA AGRUPADA SEGÚN SINDROME NEUROLÓGICO.
SUCRE 2.011

ENFERMEDADES	No.	TASAS	%	CONC.
MENINGITIS ESPECIFICADAS (A39.0, A87, G00)	22	2,3	81,5	3,0
PARALISIS FLACIDA <15a. (G82.0) (*)	3	0,9	11,1	1,0
TETANOS (A33-A35)	2	0,2	7,4	1,0
CISTICERCOSIS (B69.-)	0	0,0	0,0	0,0
POLIOMIELITIS (A80.-)	0	0,0	0,0	0,0
ENCEFALITIS EQUINA VENEZOLANA (A92.2)	0	0,0	0,0	0,0
RABIA HUMANA (A82.-)	0	0,0	0,0	0,0
TOTAL:	**27**	**3,4**	**100,0**	**0,7**

Concentración; número de consultas realizadas por cada paciente por la misma causa.
(*) TASAS ESPECIFICAS POR 100.000 HABITANTES MENORES DE 15 AÑOS DE EDAD.
TASAS ESPECIFICAS POR 100.000 HABITANTES.
Fuente: Epi -15 Dirección de Vigilancia Epidemiológica

MORBILIDAD AGRUPADA SEGÚN SINDROME FEBRÍL CON LINFOADENOPATIA.
SUCRE 2.011

ENFERMEDADES	No.	TASAS	%	CONC.
ENFERMEDAD VIH/SIDA (B20-B24)	94	9,6	39,8	1,1
LEISHMANIASIS (B55.-)	94	9,6	39,8	1,2
ENFERMEDAD DE CHAGAS (B57)	48	4,9	20,3	1,0
ONCOCERCOSIS (B73)	0	0,0	0,0	0,0
TOTAL:	**236**	**24,2**	**100,0**	**0,8**

Concentración; número de consultas realizadas por cada paciente por la misma causa.
TASAS ESPECIFICAS POR 100.000 HABITANTES.
Fuente: Epi -15 Dirección de Vigilancia Epidemiológica

MORBILIDAD REGISTRADA POR ENFERMEDADES, APARATOS Y SISTEMAS.

TÁCHIRA, 2011

	ENFERMEDADES	NUMERO DE CASOS						
		P	S	X	P + X TOTAL	TASAS	%	CONC. (a**)
	I.- ENFERM. INFECCIOSAS Y PARASITARIAS	44.196	3.771	86.184	130.380	10.317,9	15,1	1,1
	Ia.- TRANSMISION HIDRICA Y ALIMENTOS	32.643	1.340	40.104	72.747	5.757,0	8,4	1,0
1.-	COLERA (A00.-)	0	0	0	0	0,0	0,0	0,0
2.-	AMIBIASIS (A06.-)	2.324	125	3.320	5.644	446,7	0,7	1,1
3.-	DIARREAS < 1a. (A08.-,A09) (*)	3.660	79	2.431	6.091	22.449,5	0,7	1,0
4.-	DIARREAS 1-4a.(A08.-,A09) (**)	7.024	214	6.256	13.280	11.995,2	1,5	1,0
5.-	DIARREAS 5a. Y MAS (A08.-,A09) (***)	12.381	169	26.251	38.632	3.431,6	4,5	1,0
6.-	GIARDIASIS (A07.1)	1.403	141	289	1.692	133,9	0,2	1,1
7.-	HELMINTIASIS (B65-B68,B70-B83)	5.617	609	1.509	7.126	563,9	0,8	1,1
8.-	FIEBRE TIFOIDEA (A01.0)	0	0	0	0	0,0	0,0	0,0
9.-	ETA Nº DE BROTES	6	0	0	6	0,5	0,0	1,0
10.-	CASOS ASOC. A BROTES DE ENFERM. TRANSM. POR ALIMENTOS	198	0	0	198	15,7	0,0	1,0
11.-	HEPATITIS AGUDA TIPO A (B15.-)	36	3	48	84	6,6	0,0	1,1
	Ib.- TRANSMISION AEREA	2.583	63	10	2.593	205,2	0,3	1,0
12.-	TUBERCULOSIS (A15-A19)	16	61	0	16	1,3	0,0	4,8
13.-	INFLUENZA (J09-J11) ENF.TIPO INFLUENZA	2.567	2	10	2.577	203,9	0,3	1,0
	Ic.- TRANSMISION SEXUAL	191	288	39	230	18,2	0,0	2,5
14.-	INFECCION GONOCOCICA (A54.-)	36	12	12	48	3,8	0,0	1,3
15.-	SIFILIS (A51-A53)	68	79	2	70	5,5	0,0	2,2
16.-	SIFILIS CONGENITA (A50)	5	0	3	8	0,6	0,0	1,0
17.-	INFECCION ASINTOMATICA VIH (Z21)	22	17	11	33	2,6	0,0	1,8
18.-	ENFERMEDAD VIH/SIDA (B20-B24)	65	180	14	79	6,3	0,0	3,8
	Id.- PREVENIBLES POR VACUNAS	101	7	28	129	10,2	0,0	1,1
19.-	POLIOMIELITIS (A80.-)	0	0	0	0	0,0	0,0	0,0
20.-	TOSFERINA (A37.-)	22	0	0	22	1,7	0,0	1,0
21.-	PAROTIDITIS INFECCIOSA (B26.-)	72	7	12	84	6,6	0,0	1,1
22.-	TETANOS NEONATAL (A33) (*)	0	0	0	0	0,0	0,0	0,0
23.-	TETANOS OBSTETRICO (A34) (**)	0	0	0	0	0,0	0,0	0,0
24.-	OTROS TETANOS (A35)	0	0	0	0	0,0	0,0	0,0
25.-	DIFTERIA (A36.-)	0	0	0	0	0,0	0,0	0,0
26.-	SARAMPION (B05.-)	0	0	13	13	1,0	0,0	0,0
27.-	RUBEOLA (B06.-)	7	0	3	10	0,8	0,0	1,0
	Ie.- TRANSMITIDAS POR VECTORES	558	128	117	675	53,4	0,1	1,2
28.-	FIEBRE DENGUE (A90)	499	95	108	607	48,0	0,1	1,2
29.-	DENGUE HEMORRAGICO (A91)	54	16	9	63	5,0	0,0	1,3
30.-	ENCEFALITIS EQUINA VENEZOLANA (A92.2)	0	0	0	0	0,0	0,0	0,0
31.-	FIEBRE AMARILLA (A95.-)	0	0	0	0	0,0	0,0	0,0
32.-	PALUDISMO A FALCIPARUM (B50.-)	0	0	0	0	0,0	0,0	0,0
33.-	PALUDISMO A VIVAX (B51.-)	0	0	0	0	0,0	0,0	0,0
34.-	PALUDISMO A MALARIAE (B52.-)	0	0	0	0	0,0	0,0	0,0
35.-	PALUDISMO MIXTA (B50.-, B51.-, B52.-)	0	0	0	0	0,0	0,0	0,0
36.-	LEISHMANIASIS (B55.-)	2	17	0	2	0,2	0,0	9,5
37.-	ENFERMEDAD DE CHAGAS (B57.-)	3	0	0	3	0,2	0,0	1,0
38.-	ONCOCERCOSIS (B73)	0	0	0	0	0,0	0,0	0,0
	If.- ENFERMEDADES ZOONOTICAS	4	0	1	5	0,4	0,0	1,0
39.-	RABIA HUMANA (A82.-)	0	0	0	0	0,0	0,0	0,0
40.-	FIEBRE HEMORRAGICA VENEZOLANA (A96,8)	0	0	0	0	0,0	0,0	0,0
41.-	LEPTOSPIROSIS (A27.-)	2	0	0	2	0,2	0,0	1,0
42.-	BRUCELOSIS (A23.-)	2	0	1	3	0,2	0,0	1,0
43.-	CISTICERCOSIS (B69.-)	0	0	0	0	0,0	0,0	0,0

MORBILIDAD REGISTRADA POR ENFERMEDADES, APARATOS Y SISTEMAS.

TÁCHIRA, 2011

Continuación

	ENFERMEDADES	NUMERO DE CASOS						
		P	S	X	P + X TOTAL	TASAS	%	CONC. (a**)
	Ig.- OTRAS ENF. TRANSMISIBLES	8.116	1.945	45.885	54.001	4.273,5	6,2	1,2
44.-	MENINGITIS VIRAL (A87.-)	12	0	1	13	1,0	0,0	1,0
45.-	MENINGITIS BACTERIANA (G00.-)	20	0	5	25	2,0	0,0	1,0
46.-	MENINGITIS MENINGOCOCICA (A39.0)	0	1	0	0	0,0	0,0	0,0
47.-	ENFERMEDAD MENINGOCÓCICA (A39.9)	0	5	0	0	0,0	0,0	0,0
48.-	VARICELA (B01.-)	789	23	541	1.330	105,3	0,2	1,0
49.-	HEPATITIS AGUDA TIPO B (B16.-)	14	0	19	33	2,6	0,0	1,0
50.-	HEPATITIS AGUDA TIPO C (B17.1)	7	0	11	18	1,4	0,0	1,0
51.-	HEPAT. OTRAS AGUD. (B17.-)	16	30	13	29	2,3	0,0	2,9
52.-	HEPATITIS NO ESPECIF. (B19.-)	191	34	80	271	21,4	0,0	1,2
53.-	SINDROME VIRAL (B34.-)	3.065	1.584	44.378	47.443	3.754,5	5,5	1,5
54.-	ESCABIOSIS (B86)	1.636	107	293	1.929	152,7	0,2	1,1
55.-	MICOSIS SUPERFICIAL (B35.-,B36.-)	2.366	153	527	2.893	228,9	0,3	1,1
56.-	LEPRA (A30.-)	0	8	17	17	1,3	0,0	0,0
	II. NEOPLASIAS	351	1.000	113	464	36,7	0,1	3,8
57.-	NEOPLASIAS (C00-D48)	351	1.000	113	464	36,7	0,1	3,8
	III. ENF.DE LA SANGRE Y ORG. HEMATOPOY.	2.864	884	803	3.667	290,2	0,4	1,3
58.-	ANEMIAS (D50-D64)	2.864	884	803	3.667	290,2	0,4	1,3
	IV. ENF. ENDOCRINAS, NUTRIC. Y METABOLICAS	6.606	10.257	2.027	8.633	683,2	1,0	2,6
59.-	TRASTORNOS TIROIDEOS (E00-E07)	368	398	131	499	39,5	0,1	2,1
60.-	DIABETES MELLITUS < 25 AÑOS (E10.-,E14.-)	467	739	85	552	89,8	0,1	2,6
61.-	DIABETES MELLITUS ≥ 25 AÑOS (E10.-,E14.-)	3.641	7.694	992	4.633	713,7	0,5	3,1
62.-	DESNUTRICION LEVE < 15a.(E44.1)	502	268	156	658	168,8	0,1	1,5
63.-	DESNUTRICION MODERADA < 15a.(E44.0)	61	17	13	74	19,0	0,0	1,3
64.-	DESNUTRICION GRAVE < 15a. (E40-E43,E45)	17	1	19	36	9,2	0,0	1,1
65.-	OBESIDAD (E66.-)	1.550	1.140	631	2.181	172,6	0,3	1,7
	V. TRAST.MENTALES Y DEL COMPORTAMIENTO	789	946	260	1.049	83,0	0,1	2,2
66.-	TRAST.MENTALES Y DEL COMPORT. (F00-F99)	789	946	260	1.049	83,0	0,1	2,2
	VI. ENF. DEL SISTEMA NERVIOSO	3.865	1.040	792	4.657	368,5	0,5	1,3
67.-	PARALISIS FLACIDA < 15a. (G82.0) (***)	0	5	0	0	0,0	0,0	0,0
68.-	EPILEPSIA (G40.-,G41.-)	461	516	69	530	41,9	0,1	2,1
69.-	MIGRAÑA (G43.-)	3.404	519	723	4.127	326,6	0,5	1,2
	VII. ENF.DEL OJO Y SUS ANEXOS	5.132	1.244	1.127	6.259	495,3	0,7	1,2
70.-	CONJUNTIVITIS (H10.-)	3.477	360	694	4.171	330,1	0,5	1,1
71.-	OTRAS ENF. DEL OJO (H00-H09,H11-H59)	1.655	884	433	2.088	165,2	0,2	1,5
	VIII. ENF. DEL OIDO Y APOFISIS MASTOIDES	10.230	1.036	1.655	11.885	940,5	1,4	1,1
72.-	OTITIS EXTERNA (H60.-)	4.232	233	596	4.828	382,1	0,6	1,1
73.-	OTITIS MEDIA AGUDA, < 5a.(H65.0-H65.1,H66.0,H66.9) (***)	1.975	247	324	2.299	1.667,8	0,3	1,1
74.-	OTITIS MEDIA AGUDA, ≥ 5a.(H65.0-H65.1,H66.0,H66.9) (***)	3.704	347	694	4.398	390,7	0,5	1,1
75.-	OTITIS MEDIA CRONICA (H65.2-H65.9)	319	209	41	360	28,5	0,0	1,7
	IX. ENFERM. DEL SISTEMA CIRCULATORIO	13.280	11.230	3.470	16.750	1.325,5	1,9	1,8
76.-	FIEBRE REUMAT. Y ENF.CARD.REUM. CRON.(IOO-IO9)	0	7	8	8	0,6	0,0	0,0
77.-	HIPERTENSION ARTERIAL < 15a. (I10) (***)	380	637	62	442	113,4	0,1	2,7
78.-	HIPERTENSION ARTERIAL 15-44a. (I10) (***)	2.791	1.167	410	3.201	557,4	0,4	1,4
79.-	HIPERTENSION ARTERIAL 45a.Y MAS (I10) (***)	7.313	7.697	1.477	8.790	2.934,7	1,0	2,1
80.-	ENF.ISQUEMICAS DEL CORAZON (I20.-,I22.-,I25.-)	564	544	261	825	65,3	0,1	2,0
81.-	INFARTO AGUDO DEL MIOCARDIO < 45a. (I21.-)	0	297	110	110	8,7	0,0	0,0
82.-	INFARTO AGUDO DEL MIOCARDIO 45a. Y MAS (I21.-)	0	96	244	244	19,3	0,0	0,0
83.-	ENF. CEREBROVASCULARES (I60-I69)	337	95	104	441	34,9	0,1	1,3
84.-	VARICES DE MIEMBROS INFERIORES (I83.-)	1.895	690	794	2.689	212,8	0,3	1,4

MORBILIDAD REGISTRADA POR ENFERMEDADES, APARATOS Y SISTEMAS.

TÁCHIRA, 2011

Continuación

	ENFERMEDADES	NUMERO DE CASOS						
		P	S	X	P + X TOTAL	TASAS	%	CONC. (a**)
	X. ENFERM. DEL SISTEMA RESPIRATORIO	60.411	3.544	72.465	132.876	10.515,4	15,3	1,1
85.-	RINOFARINGITIS AGUDA < 5a.(J00) (***)	1.590	147	1.971	3.561	2.583,4	0,4	1,1
86.-	RINOFARINGITIS AGUDA ≥ 5a.(J00) (***)	1.515	87	8.033	9.548	848,1	1,1	1,1
87.-	FARINGITIS AGUDA < 5a. (J02.-) (***)	1.303	26	1.300	2.603	1.888,4	0,3	1,0
88.-	FARINGITIS AGUDA ≥ 5a. (J02.-) (***)	3.542	82	8.768	12.310	1.093,5	1,4	1,0
89.-	AMIGDALITIS AGUDA (J03.-)	19.272	523	31.562	50.834	4.022,9	5,9	1,0
90.-	NEUMONIAS < 1a. (J12-J18) (*)	405	19	85	490	1.806,0	0,1	1,0
91.-	NEUMONIAS 1-4a. (J12-J18) (***)	741	41	212	953	860,8	0,1	1,1
92.-	NEUMONIAS 5a. Y MAS (J12-J18) (***)	1.968	76	1.849	3.817	339,1	0,4	1,0
93.-	BRONQUIOLITIS AGUDA < 2a.(J21.-) (***)	1.117	101	222	1.339	2.456,8	0,2	1,1
94.-	BRONQUITIS AGUDA (J20.-)	11.707	461	15.760	27.467	2.173,7	3,2	1,0
95.-	BRONQUITIS CRONICA (J41.-,J42.-,J44.8)	391	134	72	463	36,6	0,1	1,3
96.-	ASMA < 10 AÑOS (J45.-) (***)	7.389	580	963	8.352	3.060,3	1,0	1,1
97.-	ASMA ≥ 10 AÑOS (J45.-) (***)	6.237	960	974	7.211	727,9	0,8	1,2
98.-	RINITIS ALERGICA (J30.1-J30.4)	3.234	307	694	3.928	310,9	0,5	1,1
	XI. ENFERMEDADES DEL SISTEMA DIGESTIVO	17.240	5.394	3.740	20.980	1.660,3	2,4	1,3
99.-	CARIES DENTAL (K02.-)	5.052	2.359	703	5.755	455,4	0,7	1,5
100.-	GINGIVITIS (K05.0-K05.1)	511	229	187	698	55,2	0,1	1,4
101.-	ESTOMATITIS (K12.0-K12.1)	915	81	208	1.123	88,9	0,1	1,1
102.-	GASTRITIS (K29.-)	3.928	606	820	4.748	375,7	0,5	1,2
103.-	APENDICITIS TODAS FORMAS (K35-K37)	636	211	226	862	68,2	0,1	1,3
104.-	HERNIAS CAVIDAD ABDOMINAL (K40.-,K46.-)	1.318	942	275	1.593	126,1	0,2	1,7
105.-	COLELITIASIS (K80.-)	830	413	157	987	78,1	0,1	1,5
106.-	PANCREATITIS AGUDA (K85.-)	194	17	32	226	17,9	0,0	1,1
107.-	OTRAS ENF. ESOF.,ESTOMAGO E INTESTINO	3.856	536	1.132	4.988	394,7	0,6	1,1
	XII. ENF.DE LA PIEL Y TEJ. SUBCUTANEO	14.858	1.038	2.773	17.631	1.395,3	2,0	1,1
108.-	ABSCESOS (L02.-)	5.480	432	807	6.287	497,5	0,7	1,1
109.-	CELULITIS (L03.-)	2.674	180	539	3.213	254,3	0,4	1,1
110.-	DERMATITIS (L20.-,L30.-)	3.934	288	735	4.669	369,5	0,5	1,1
111.-	PIODERMITIS (L08.0)	1.064	72	207	1.271	100,6	0,1	1,1
112.-	URTICARIA (L50.-)	1.706	66	485	2.191	173,4	0,3	1,0
	XIII. ENF.SIST.OSTEOMUSC. Y TEJ. CONJUNTIVO	9.004	917	1.902	10.906	863,1	1,3	1,1
113.-	ARTRITIS (M00-M14)	1.150	235	181	1.331	105,3	0,2	1,2
114.-	MIALGIAS (M79.1)	3.813	456	780	4.593	363,5	0,5	1,1
115.-	NEURALGIAS (M79.2)	2.946	183	723	3.669	290,4	0,4	1,1
116.-	BURSITIS (M70.-,M71.-,M75.-M77.-)	1.095	43	218	1.313	103,9	0,2	1,0
	XIV. ENF.DEL SISTEMA GENITO-URINARIO	17.908	1.759	3.474	21.382	1.692,1	2,5	1,1
117.-	INFECCION URINARIA (N39.0)	12.028	1.267	2.086	14.114	1.116,9	1,6	1,1
118.-	URETRITIS NO GONOCÓCCICA (N34.1)	0	25	189	189	15,0	0,0	0,0
119.-	LEUCORREA NO ESPECIFICADA (N89.8) (**)	1.164	121	432	1.596	126,3	0,2	1,1
120.-	HEMORR. GENITAL NO ESPEC. HEMBRAS (N93.9) (**)	814	36	147	961	76,1	0,1	1,0
121.-	COLICO NEFRITICO (N23)	2.354	176	315	2.669	211,2	0,3	1,1
122.-	DISMENORREA NO ESPECIFICADA (N94.6) (**)	899	67	162	1.061	84,0	0,1	1,1
123.-	SALPINGITIS Y OOFORITIS (N70.-) (**)	69	1	39	108	8,5	0,0	1,0
124.-	ENFERM. INFLAMATORIAS DEL UTERO (N71.-,N72) (**)	580	66	104	684	54,1	0,1	1,1
	XV. EMBARAZO, PARTO Y PUERPERIO (**)	8.293	2.799	985	9.278	2.606,3	1,1	1,3
125.-	HEMORR.3er.TRIM.EMBARAZO (O20.-,O44.-O46.-) (**)	125	4	25	150	42,1	0,0	1,0
126.-	PRE-ECLAMPSIA (O13,O14.-) (**)	77	10	13	90	25,3	0,0	1,1
127.-	ECLAMPSIA (O15.-) (**)	23	0	7	30	8,4	0,0	1,0
128.-	INTENTO FALLIDO DE ABORTO (O07.-) (**)	223	0	53	276	77,5	0,0	1,0
129.-	ABORTO (O00.-O06,O08.-) (**)	1.110	19	211	1.321	371,1	0,2	1,0
130.-	TRASTORNOS MAMARIOS DEL PUERPERIO (O91.-O92.-)(**)	224	37	19	243	68,3	0,0	1,2
131.-	OTRAS COMPLIC.DEL EMB.PART. Y PUERPERIO (**)	6.511	2.729	657	7.168	2.013,6	0,8	1,4

MORBILIDAD REGISTRADA POR ENFERMEDADES, APARATOS Y SISTEMAS.

TÁCHIRA, 2011

Continuación

	ENFERMEDADES	NUMERO DE CASOS						
		P	S	X	P + X TOTAL	TASAS	%	CONC. (a**)
	XVIII. SINT.SIG. Y HALLAZGOS ANORMALES	36.918	1.785	7.181	44.099	3.489,9	5,1	1,0
132.-	CEFALEA (R51)	14.368	974	2.258	16.626	1.315,7	1,9	1,1
133.-	FIEBRE (R50.-)	14.353	335	3.774	18.127	1.434,5	2,1	1,0
134.-	CONVULSIONES (R56.-)	627	39	178	805	63,7	0,1	1,1
135.-	ABDOMEN AGUDO (R10.0)	755	68	126	881	69,7	0,1	1,1
136.-	DOLOR ABDOMINAL (R10.4)	6.815	369	845	7.660	606,2	0,9	1,1
	XIX. TRAUMATISMOS Y ENVENENAMIENTOS	26.685	1.011	4.152	30.837	2.440,4	3,6	1,0
137.-	QUEMADURAS (T20-T32)	1.115	116	301	1.416	112,1	0,2	1,1
138.-	ENVENEN. POR DROG. Y OTRAS SUST. (T36-T50)	216	1	35	251	19,9	0,0	1,0
139.-	HERIDAS	9.027	389	1.248	10.275	813,1	1,2	1,0
140.-	FRACTURAS	2.887	328	607	3.494	276,5	0,4	1,1
141.-	LUXACIONES Y ESGUINCES	1.551	34	241	1.792	141,8	0,2	1,0
142.-	INTOXICACION POR PLAGUICIDAS (T60.-)	129	0	52	181	14,3	0,0	1,0
143.-	CUERPO EXTRAÑO EN ORIFICIO NATURAL (T15.-T19.-)	1.559	14	195	1.754	138,8	0,2	1,0
144.-	OTROS TRAUMATISMOS	10.201	129	1.473	11.674	923,8	1,3	1,0
	XX. CAUSAS EXTERNAS DE MORBILIDAD Y MORT.	24.295	453	4.921	29.216	2.312,1	3,4	1,0
145	ACCID. TRANSPORT. TERRESTRE (V01-V89) (a**)	2.267	4	442	2.709	214,4	0,3	1,0
146.-	PICADURA DE INSEC. Y OTROS ANIM.(X21-X27,X29)	836	15	119	955	75,6	0,1	1,0
147.-	EMPOZOÑAMIENTO OFIDICO (X20,W59.-)	0	0	190	190	15,0	0,0	0,0
148.-	MORDEDURAS SOSPECHOSAS DE RABIA (A82)	2.330	11	692	3.022	239,2	0,3	1,0
149.-	OTROS ACCIDENTES (a**)	15.965	418	2.663	18.628	1.474,2	2,2	1,0
150.-	ACCIDENTES DEL HOGAR (a**)	2.088	2	353	2.441	193,2	0,3	1,0
151.-	ACCIDENTES LABORALES (a**)	657	3	107	764	60,5	0,1	1,0
152.-	EFECTOS ADVERSOS DE MEDICAMENTOS (Y40-Y57)	81	0	0	81	6,4	0,0	1,0
153.-	EFECTOS ADVERSOS DE VACUNAS (Y58-Y59)	71	0	355	426	33,7	0,0	1,0
	VIOLENCIA FAMILIAR :	103	4	30	133	10,5	0,0	1,0
A.-	VIOLENCIA FISICA:	94	4	22	116	9,2	0,0	1,0
154.-	NIÑO	7	3	3	10	7,2	0,0	1,4
155.-	NIÑA	5	0	0	5	3,7	0,0	1,0
156.-	ADOLESCENTE HOMBRE	6	0	4	10	8,5	0,0	1,0
157.-	ADOLESCENTE MUJER	21	1	2	23	20,5	0,0	1,0
158.-	ADULTO	9	0	3	12	21,2	0,0	1,0
159.-	ADULTA	33	0	1	34	10,5	0,0	1,0
160.-	ADULTO MAYOR	6	0	2	8	14,2	0,0	1,0
161.-	ADULTA MAYOR	7	0	7	14	23,1	0,0	1,0
B.-	VIOLENCIA PSICOLOGICA:	7	0	2	9	0,7	0,0	1,0
162.-	NIÑO	2	0	1	3	2,2	0,0	1,0
163.-	NIÑA	1	0	0	1	0,7	0,0	1,0
164.-	ADOLESCENTE HOMBRE	0	0	0	0	0,0	0,0	0,0
165.-	ADOLESCENTE MUJER	2	0	0	2	1,8	0,0	1,0
166.-	ADULTO	2	0	0	2	3,5	0,0	1,0
167.-	ADULTA	0	0	1	1	0,3	0,0	0,0
168.-	ADULTO MAYOR	0	0	0	0	0,0	0,0	0,0
169.-	ADULTA MAYOR	0	0	0	0	0,0	0,0	0,0
C.-	VIOLENCIA SEXUAL:	2	0	6	8	0,6	0,0	1,0
170.-	NIÑO	0	0	0	0	0,0	0,0	0,0
171.-	NIÑA	2	0	0	2	1,5	0,0	1,0
172.-	ADOLESCENTE HOMBRE	0	0	0	0	0,0	0,0	0,0
173.-	ADOLESCENTE MUJER	0	0	1	1	0,9	0,0	0,0
174.-	ADULTO	0	0	2	2	3,5	0,0	0,0
175.-	ADULTA	0	0	3	3	0,9	0,0	0,0
176.-	ADULTO MAYOR	0	0	0	0	0,0	0,0	0,0
177.-	ADULTA MAYOR	0	0	0	0	0,0	0,0	0,0
	OTRAS CAUSAS DE CONSULTA	153.858	19.316	19.703	173.561	13.735,1	20,0	1,1
178.-	OTRAS CAUSAS DE CONSULTA	153.858	19.316	19.703	173.561	13.735,1	20,0	1,1
	OTROS EVENTOS DE NOTIFICACIÓN	43.001	126	172595	215596	17.061,7	24,9	1,0
179.-	INFECCIÓN POR VIRUS PAPILOMA HUMANO (B97.7)	117	36	5	122	9,7	0,0	1,3
180.-	VIRUELA (B03)	0	0	0	0	0,0	0,0	0,0
181.-	SINDROME DE RUBEOLA CONGÉNITA (P35.0)	0	0	0	0	0,0	0,0	0,0
182.-	CHAGAS AGUDO (B57.1) (a*)	0	0	2	2	0,2	0,0	0,0
183.-	FIEBRE DEL OESTE DEL NILO (A92.3)	0	0	0	0	0,0	0,0	0,0
184.-	PESTE (A20.-)	0	0	0	0	0,0	0,0	0,0
185.-	HANTAVIROSIS SCPH (B33.4)	0	0	0	0	0,0	0,0	0,0
186.-	MONONUCLEOSIS INFECCIOSA (B27.-)	0	0	0	0	0,0	0,0	0,0
187.-	SINUSITIS AGUDA (J01.-)	1.171	15	5.357	6.528	516,6	0,8	1,0
188.-	LARINGITIS Y TRAQUEITIS AGUDA (J04.-)	549	0	1.201	1.750	138,5	0,2	1,0
189.-	LARINGITIS OBSTRUCTIVA Y EPIGLOTITIS (J05.-)	94	0	1.010	1.104	87,4	0,1	1,0
190.-	IRA VIAS RESP. SUP. Y SITIOS MULTIPLES NO ESPECIF.(J06.-)	12.731	4	134.008	146.739	11.612,5	17,0	1,0
191.-	IRA NO ESPECIF.VIAS RESP.INFERIORES (J22)	8.369	69	13.558	21.927	1.735,2	2,5	1,0
192.-	INFECCION RESPIRATORIA AGUDA GRAVE (J22)	1.881	2	199	2.080	164,6	0,2	1,0
193.-	SINDROME RESPIRATORIO AGUDO SEVERO SARS (U04.9)	0	0	0	0	0,0	0,0	0,0
194.-	ACULIADURA DE ALACRÁN (X22)	12	0	43	55	4,4	0,0	1,0
195.-	RUMOR DE EPIZOOTIAS	0	0	0	0	0,0	0,0	0,0
196.-	PACIENTES HOSPITALIZADOS O REFERIDOS PARA HOSPITALIZACIÓN	18077	0	17212	35289	2.792,7	4,1	1,0
	TOTAL CAUSAS DE CONSULTA	478.910	69.127	386.787	865.697	68.508,8	100,0	1,1

(a*): CHAGAS AGUDO SE INCLUYE EN ENFERMEDAD DE CHAGAS.

(a): ACCIDENTES DE TRANSPORTE TERRESTRE, DEL HOGAR, LABORALES Y OTROS ACCIDENTES, SE EXCLUYEN DEL CONTEO DEL TOTAL DE CAUSAS. SE SUPONEN INCLUIDAS EN HERIDAS, FRACTURAS Y/O LUXACIONES, ESGUINCES Y OTROS TRAUMATISMOS.**

Para calcular las tasas:

(*) : TASAS POR 100.000 N.V.R.

(**) : TASAS ESPECIFICAS POR 100.000 MUJERES ENTRE 15 Y 49 AÑOS DE EDAD.

(***) : TASAS ESPECIFICAS POR 100.000 HABS. DEL CORRESPONDIENTE GRUPO DE EDAD.

Fuente: Epi -15 Dirección de Vigilancia Epidemiológica

MORBILIDAD REGISTRADA RED AMBULATORIA. INFORME EPI-15, CONSOLIDADO DEL AÑO 2011
TÁCHIRA

ORDEN	ENFERMEDADES	Nº	Tasa	%	CONC. (a**)
1	IRA VIAS RESP. SUP. Y SITIOS MULTIPLES NO ESPECIF.(J06.-)	146.739	11.612,5	17,0	1,0
2	DIARREAS (A08-A09)	58.003	4.590,2	6,7	3,1
	DIARREAS <1a. (A08.-,A09) (*)	6.091	22.449,5	0,7	1,0
	DIARREAS 1-4a.(A08.-,A09) (**)	13.280	11.995,2	1,5	1,0
	DIARREAS 5a. Y MAS (A08.-,A09) (***)	38.632	3.431,6	4,5	1,0
3	AMIGDALITIS AGUDA (J03.-)	50.834	4.022,9	5,9	1,0
4	SINDROME VIRAL (B34.-)	47.443	3.754,5	5,5	1,5
5	BRONQUITIS (J20.-,J41,J42,J44.8)	27.930	2.210,3	3,2	2,4
	BRONQUITIS AGUDA (J20.-)	27.467	2.173,7	3,2	1,0
	BRONQUITIS CRONICA (J41.-,J42.-,J44.8)	463	36,6	0,1	1,3
6	IRA NO ESPECIF.VIAS RESP.INFERIORES (J22)	21.927	1.735,2	2,5	1,0
7	OTROS ACCIDENTES (a**)	18.628	1.474,2	2,2	1,0
8	FIEBRE (R50.-)	18.127	1.434,5	2,1	1,0
9	CEFALEA (R51)	16.626	1.315,7	1,9	1,1
10	ASMA (J45)	15.563	1.231,6	1,8	2,2
	ASMA < 10 AÑOS (J45.-) (***)	8.352	3.060,3	1,0	1,1
	ASMA ≥ 10 AÑOS (J45.-) (***)	7.211	727,9	0,8	1,2
11	FARINGITIS AGUDA (J02)	14.913	1.180,2	1,7	2,0
	FARINGITIS AGUDA <5a. (J02.-) (***)	2.603	1.888,4	0,3	1,0
	FARINGITIS AGUDA ≥5a. (J02.-) (***)	12.310	1.093,5	1,4	1,0
12	INFECCION URINARIA (N39.0)	14.114	1.116,9	1,6	1,1
13	RINOFARINGITIS AGUDA (J00)	13.109	1.037,4	1,5	2,1
	RINOFARINGITIS AGUDA <5a.(J00) (***)	3.561	2.583,4	0,4	1,1
	RINOFARINGITIS AGUDA ≥5a.(J00) (***)	9.548	848,1	1,1	1,1
14	HIPERTENSION ARTERIAL (I10)	12.433	983,9	1,4	6,1
	HIPERTENSION ARTERIAL <15a. (I10) (***)	442	113,4	0,1	2,7
	HIPERTENSION ARTERIAL 15-44a. (I10) (***)	3.201	557,4	0,4	1,4
	HIPERTENSION ARTERIAL 45a.Y MAS (I10) (***)	8.790	2.934,7	1,0	2,1
15	OTITIS (H60.-,H65.0-H65.1,H66.-,H65.2-H65.9)	11.885	940,5	1,4	4,9
	OTITIS EXTERNA (H60.-)	4.828	382,1	0,6	1,1
	OTITIS MEDIA AGUDA, <5a.(H65.0-H65.1,H66.0,H66.9) (***)	2.299	1.667,8	0,3	1,1
	OTITIS MEDIA AGUDA, ≥5a.(H65.0-H65.1,H66.0,H66.9) (***)	4.398	390,7	0,5	1,1
	OTITIS MEDIA CRONICA (H65.2-H65.9)	360	28,5	0,0	1,7
16	OTROS TRAUMATISMOS	11.674	923,8	1,3	1,0
17	HERIDAS	10.275	813,1	1,2	1,0
18	DOLOR ABDOMINAL (R10.4)	7.660	606,2	0,9	1,1
19	OTRAS COMPLIC.DEL EMB.PART. Y PUERPERIO (**)	7.168	2.013,6	0,8	1,4
20	HELMINTIASIS (B65-B68,B70-B83)	7.126	563,9	0,8	1,1
21	SINUSITIS AGUDA (J01.-)	6.528	516,6	0,8	1,0
22	ABSCESOS (L02.-)	6.287	497,5	0,7	1,1
23	CARIES DENTAL (K02.-)	5.755	455,4	0,7	1,5
24	AMIBIASIS (A06.-)	5.644	446,7	0,7	1,1
25	NEUMONIAS (J12-J18)	5.260	416,3	0,6	3,1
	NEUMONIAS <1a. (J12-J18) (*)	490	1.806,0	0,1	1,0
	NEUMONIAS 1-4a. (J12-J18) (***)	953	860,8	0,1	1,1
	NEUMONIAS 5a. Y MAS (J12-J18) (***)	3.817	339,1	0,4	1,0
	PRIMERAS 25 CAUSAS DE CONSULTA	561.651	44.447,5	64,9	
	OTRAS CAUSAS DE CONSULTA	304.046	24.061,4	35,1	
	TOTAL CAUSAS DE CONSULTA	865.697	68.508,8	100,0	1,1

(a) : Concentración; número de consultas realizadas por paciente por la misma causa.**

(b): ACCIDENTES DE TRANSPORTE TERRESTRE, DEL HOGAR, LABORALES Y OTROS ACCIDENTES, SE EXCLUYEN DEL CONTEO DEL TOTAL DE CAUSAS. SE SUPONEN INCLUIDAS EN HERIDAS, FRACTURAS Y/O LUXACIONES, ESGUINCES Y OTROS TRAUMATISMOS.**

(*) : TASAS POR 100.000 N.V.R.

(**) : TASAS ESPECIFICAS POR 100.000 MUJERES ENTRE 15 Y 49 AÑOS DE EDAD.

(***) : TASAS ESPECIFICAS POR 100.000 HABS. DEL CORRESPONDIENTE GRUPO DE EDAD.

NOTA: LA TASA GENERAL DE MORBILIDAD REGISTRADA (TOTAL CAUSAS) ES POR 1.000 HABITANTES.

Fuente: Epi -15 Dirección de Vigilancia Epidemiológica

MORBILIDAD REGISTRADA POR SISTEMAS Y APARATOS.
TÁCHIRA 2011

ORDEN	APARATOS Y SISTEMAS	No.	TASAS	%	CONC.
1	ENFERM. DEL SISTEMA RESPIRATORIO	132.876	10.515,4	15,3	1,1
2	ENFERM. INFECCIOSAS Y PARASITARIAS	130.380	10.318	15,1	1,1
	TRANSMISION HIDRICA Y ALIMENTOS	72.747	5.757,0	8,4	1,0
	OTRAS ENF. TRANSMISIBLES	54.001	4.273,5	6,2	1,2
	TRANSMISION AEREA	2.593	205,2	0,3	1,0
	TRANSMITIDAS POR VECTORES	675	53,4	0,1	1,2
	TRANSMISION SEXUAL	230	18,2	0,0	2,5
	PREVENIBLES POR VACUNAS	129	10,2	0,0	1,1
	ENFERMEDADES ZOONOTICAS	5	0,4	0,0	1,0
3	TRAUMATISMOS Y ENVENENAMIENTOS	30.837	2.440,4	3,6	1,0
4	ENF.DEL SISTEMA GENITO-URINARIO	21.382	1.692,1	2,5	1,1
5	ENFERMEDADES DEL SISTEMA DIGESTIVO	20.980	1.660,3	2,4	1,3
6	ENF.DE LA PIEL Y TEJ. SUBCUTANEO	17.631	1.395,3	2,0	1,1
7	ENFERM. DEL SISTEMA CIRCULATORIO	16.750	1.325,5	1,9	1,8
8	ENF. DEL OIDO Y APOFISIS MASTOIDES	11.885	940,5	1,4	1,1
9	ENF.SIST.OSTEOMUSC. Y TEJ. CONJUNTIVO	10.906	863,1	1,3	1,1
10	EMBARAZO, PARTO Y PUERPERIO(*)	9.278	2.606,3	1,1	1,3
11	ENF. ENDOCRINAS, NUTRIC. Y METABOLICAS	8.633	683,2	1,0	2,6
12	ENF.DEL OJO Y SUS ANEXOS	6.259	495,3	0,7	1,2
13	ENF. DEL SISTEMA NERVIOSO	4.657	368,5	0,5	1,3
14	ENF.DE LA SANGRE Y ORG. HEMATOPOY.	3.667	290,2	0,4	1,3
15	TRAST.MENTALES Y DEL COMPORTAMIENTO	1.049	83,0	0,1	2,2
16	NEOPLASIAS	464	36,7	0,1	3,8
	CAUSAS EXTERNAS DE TRAUM. Y ENVENEN.(**)	30.837	2.440,4	3,6	1,0
	SUB-TOTAL APARATOS Y SISTEMAS	427.634	33.841,8	49,4	
	SUB-TOTAL SINT.SIG. Y HALLAZG. ANORMALES	44.099	3.489,9	5,1	1,0
	SUB-TOTAL OTRAS CAUSAS DE CONSULTA	393.964	31.177,2	45,5	
	TOTAL CAUSAS DE CONSULTA	865.697	68.508,8	100,0	1,1

(*) : TASAS POR 100.000 MUJERES ENTRE 15 Y 49 a. DE EDAD.

(**): ACCIDENTES DE TRANSPORTE TERRESTRE, DEL HOGAR, LABORALES Y OTROS ACCIDENTES, SE EXCLUYEN DEL CONTEO DEL TOTAL DE CAUSAS. SE SUPONEN INCLUIDAS EN HERIDAS, FRACTURAS Y/O LUXACIONES, ESGUINCES Y OTROS TRAUMATISMOS DEL SISTEMA TRAUMATISMOS Y ENVENENAMIENTOS.

Fuente: Epi -15 Dirección de Vigilancia Epidemiológica

MORBILIDAD REGISTRADA POR ENFERMEDADES INFECCIOSAS Y PARASITARIAS.
TÁCHIRA 2.011

	No.	TASAS	%	CONC.
ENFERMEDADES INFECCIOSAS Y PARASITARIAS	**130.380**	**43.605,1**	**15,1**	**1,1**
A.- TRANSMISION HIDRICA Y ALIMENTOS	**72.747**	**39.044**	**8,4**	**1,0**
DIARREAS 5a. Y MAS (A08.-,A09) (***)	38.632	3.431,6	4,5	1,0
DIARREAS 1-4a.(A08.-,A09) (**)	13.280	11.995,2	1,5	1,0
HELMINTIASIS (B65-B68,B70-B83)	7.126	563,9	0,8	1,1
DIARREAS <1a. (A08.-,A09) (*)	6.091	22.449,5	0,7	1,0
AMIBIASIS (A06.-)	5.644	446,7	0,7	1,1
GIARDIASIS (A07.1)	1.692	133,9	0,2	1,1
CASOS ASOC. A BROTES DE ENFERM. TRANSM. POR ALIMENTOS	198	15,7	0,0	1,0
HEPATITIS AGUDA TIPO A (B15.-)	84	6,6	0,0	1,1
ETA Nº DE BROTES	6	0,5	0,0	1,0
COLERA (A00.-)	0	0,0	0,0	0,0
FIEBRE TIFOIDEA (A01.0)	0	0,0	0,0	0,0
B.- TRANSMISION AEREA	**2.593**	205,2	0,3	1,0
INFLUENZA (J09-J11) ENF.TIPO INFLUENZA	2.577	203,9	0,3	1,0
TUBERCULOSIS (A15-A19)	16	1,3	0,0	4,8
C.- TRANSMISION SEXUAL	**230**	**18,8**	**0,0**	**2,5**
ENFERMEDAD VIH/SIDA (B20-B24)	79	6,3	0,0	3,8
SIFILIS (A51-A53)	70	5,5	0,0	2,2
INFECCION GONOCOCICA (A54.-)	48	3,8	0,0	1,3
INFECCION ASINTOMATICA VIH (Z21)	33	2,6	0,0	1,8
SIFILIS CONGENITA (A50)	8	0,6	0,0	1,0
D.- PREVENIBLES POR VACUNAS	**129**	**10,2**	**0,0**	**1,1**
PAROTIDITIS INFECCIOSA (B26.-)	84	6,6	0,0	1,1
TOSFERINA (A37.-)	22	1,7	0,0	1,0
SARAMPION (B05.-)	13	1,0	0,0	0,0
RUBEOLA (B06.-)	10	0,8	0,0	1,0
POLIOMIELITIS (A80.-)	0	0,0	0,0	0,0
TETANOS NEONATAL (A33) (*)	0	0,0	0,0	0,0
TETANOS OBSTETRICO (A34) (**)	0	0,0	0,0	0,0
OTROS TETANOS (A35)	0	0,0	0,0	0,0
DIFTERIA (A36.-)	0	0,0	0,0	0,0
E.- TRANSMITIDAS POR VECTORES	**675**	**53,4**	**0,1**	**1,2**
FIEBRE DENGUE (A90)	607	48,0	0,1	1,2
DENGUE HEMORRAGICO (A91)	63	5,0	0,0	1,3
ENFERMEDAD DE CHAGAS (B57.-)	3	0,2	0,0	1,0
LEISHMANIASIS (B55.-)	2	0,2	0,0	9,5
PALUDISMO A VIVAX (B51.-)	0	0,0	0,0	0,0
PALUDISMO A FALCIPARUM (B50.-)	0	0,0	0,0	0,0
PALUDISMO MIXTA (B50.-, B51.-, B52.-)	0	0,0	0,0	0,0
ENCEFALITIS EQUINA VENEZOLANA (A92.2)	0	0,0	0,0	0,0
FIEBRE AMARILLA (A95.-)	0	0,0	0,0	0,0
PALUDISMO A MALARIAE (B52.-)	0	0,0	0,0	0,0
ONCOCERCOSIS (B73)	0	0,0	0,0	0,0
F.- ENFERMEDADES ZOONOTICAS	**5**	**0,4**	**0,0**	**1,0**
BRUCELOSIS (A23.-)	3	0,2	0,0	1,0
LEPTOSPIROSIS (A27.-)	2	0,2	0,0	1,0
RABIA HUMANA (A82.-)	0	0,0	0,0	0,0
FIEBRE HEMORRAGICA VENEZOLANA (A96,8)	0	0,0	0,0	0,0
CISTICERCOSIS (B69.-)	0	0,0	0,0	0,0
G.- OTRAS ENF. TRANSMISIBLES	**54.001**	**4.273,5**	**6,2**	**1,2**
SINDROME VIRAL (B34.-)	47.443	3.754,5	5,5	1,5
MICOSIS SUPERFICIAL (B35.-,B36.-)	2.893	228,9	0,3	1,1
ESCABIOSIS (B86)	1.929	152,7	0,2	1,1
VARICELA (B01.-)	1.330	105,3	0,2	1,0
HEPATITIS NO ESPECIF. (B19.-)	271	21,4	0,0	1,2
HEPATITIS AGUDA TIPO B (B16.-)	33	2,6	0,0	1,0
HEPAT. OTRAS AGUD. (B17.-)	29	2,3	0,0	2,9
MENINGITIS BACTERIANA (G00.-)	25	2,0	0,0	1,0
HEPATITIS AGUDA TIPO C (B17.1)	18	1,4	0,0	1,0
LEPRA (A30.-)	17	1,3	0,0	0,0
MENINGITIS VIRAL (A87.-)	13	1,0	0,0	1,0
MENINGITIS MENINGOCOCICA (A39.0)	0	0,0	0,0	0,0
ENFERMEDAD MENINGOCÓCICA (A39.9)	0	0,0	0,0	0,0

Concentración; número de consultas realizadas por cada paciente por la misma causa.
(*) TASAS ESPECIFICAS POR 100.000 NVR.
(**) TASAS ESPECIFICAS POR 100.000 INDIVIDUOS DEL GRUPO CORRESPONDIENTE.
Fuente: Epi -15 Dirección de Vigilancia Epidemiológica

MORBILIDAD REGISTRADA POR ENFERMEDADES DEL SISTEMA RESPIRATORIO.

TÁCHIRA 2.011

ENFERMEDADES	No.	TASAS	%	CONC.
AMIGDALITIS AGUDA (J03.-)	50.834	4.022,9	38,3	1,0
BRONQUITIS AGUDA (J20.-)	27.467	2.173,7	20,7	1,0
FARINGITIS AGUDA ≥5a. (J02.-) (***)	12.310	1.093,5	9,3	1,0
RINOFARINGITIS AGUDA ≥5a.(J00) (***)	9.548	848,1	7,2	1,1
ASMA < 10 AÑOS (J45.-) (***)	8.352	3.060,3	6,3	1,1
ASMA ≥ 10 AÑOS (J45.-) (***)	7.211	727,9	5,4	1,2
RINITIS ALERGICA (J30.1-J30.4)	3.928	310,9	3,0	1,1
NEUMONIAS 5a. Y MAS (J12-J18) (***)	3.817	339,1	2,9	1,0
RINOFARINGITIS AGUDA <5a.(J00) (***)	3.561	2.583,4	2,7	1,1
FARINGITIS AGUDA <5a. (J02.-) (***)	2.603	1.888,4	2,0	1,0
BRONQUIOLITIS AGUDA <2a.(J21.-) (***)	1.339	2.456,8	1,0	1,1
NEUMONIAS 1-4a. (J12-J18) (***)	953	860,8	0,7	1,1
NEUMONIAS <1a. (J12-J18) (*)	490	1.806,0	0,4	1,0
BRONQUITIS CRONICA (J41.-,J42.-,J44.8)	463	36,6	0,3	1,3
TOTAL:	**132.876**	**22.208,2**	**100,0**	**1,1**

Concentración; número de consultas realizadas por cada paciente por la misma causa.

(*) TASAS ESPECIFICAS POR 100.000 NVR.

(**) TASAS ESPECIFICAS POR 100.000 INDIVIDUOS DEL GRUPO CORRESPONDIENTE.

Fuente: Epi -15 Dirección de Vigilancia Epidemiológica

MORBILIDAD REGISTRADA POR ENFERMEDADES DEL SISTEMA DIGESTIVO

TÁCHIRA 2.011

ENFERMEDADES	No.	TASAS	%	CONC.
CARIES DENTAL (K02.-)	5.755	455,4	27,4	1,5
OTRAS ENF. ESOF.,ESTOMAGO E INTESTINO	4.988	394,7	23,8	1,1
GASTRITIS (K29.-)	4.748	375,7	22,6	1,2
HERNIAS CAVIDAD ABDOMINAL (K40.-,K46.-)	1.593	126,1	7,6	1,7
ESTOMATITIS (K12.0-K12.1)	1.123	88,9	5,4	1,1
COLELITIASIS (K80.-)	987	78,1	4,7	1,5
APENDICITIS TODAS FORMAS (K35-K37)	862	68,2	4,1	1,3
GINGIVITIS (K05.0-K05.1)	698	55,2	3,3	1,4
PANCREATITIS AGUDA (K85.-)	226	17,9	1,1	1,1
TOTAL:	**20.980**	**1.642,4**	**98,9**	**1,3**

Concentración; número de consultas realizadas por cada paciente por la misma causa.

TASAS ESPECIFICAS POR 100.000 HABITANTES.

Fuente: Epi -15 Dirección de Vigilancia Epidemiológica

MORBILIDAD REGISTRADA POR TRAUMATISMOS Y ENVENENAMIENTOS.

TÁCHIRA 2.011

ENFERMEDADES	No.	TASAS	%	CONC.
OTROS TRAUMATISMOS	11.674	923,8	37,9	1,0
HERIDAS	10.275	813,1	33,3	1,0
FRACTURAS	3.494	276,5	11,3	1,1
LUXACIONES Y ESGUINCES	1.792	141,8	5,8	1,0
CUERPO EXTRAÑO EN ORIFICIO NATURAL (T15.-T19.-)	1.754	138,8	5,7	1,0
QUEMADURAS (T20-T32)	1.416	112,1	4,6	1,1
ENVENEN. POR DROG. Y OTRAS SUST. (T36-T50)	251	19,9	0,8	1,0
INTOXICACION POR PLAGUICIDAS (T60.-)	181	14,3	0,6	1,0
TOTAL:	**30.837**	**2.440,4**	**100,0**	**1,0**

Concentración; número de consultas realizadas por cada paciente por la misma causa.

TASAS ESPECIFICAS POR 100.000 HABITANTES.

Fuente: Epi -15 Dirección de Vigilancia Epidemiológica

CAUSAS EXTERNAS DE MORBILIDAD
TÁCHIRA 2.011

ENFERMEDADES	No.	TASAS	%	CONC.
OTROS ACCIDENTES (a**)	18.628	1.474,2	63,8	1,0
MORDEDURAS SOSPECHOSAS DE RABIA (A82)	3.022	239,2	10,3	1,0
ACCID. TRANSPORT. TERRESTRE (V01-V89) (a**)	2.709	214,4	9,3	1,0
ACCIDENTES DEL HOGAR (a**)	2.441	193,2	8,4	1,0
PICADURA DE INSEC. Y OTROS ANIM.(X21-X27,X29)	955	75,6	3,3	1,0
ACCIDENTES LABORALES (a**)	764	60,5	2,6	1,0
EFECTOS ADVERSOS DE VACUNAS (Y58-Y59)	426	33,7	1,5	1,0
EMPOZOÑAMIENTO OFIDICO (X20,W59.-)	190	15,0	0,7	0,0
EFECTOS ADVERSOS DE MEDICAMENTOS (Y40-Y57)	81	6,4	0,3	1,0
TOTAL:	**29.216**	**2.312,1**	**100,0**	**1,0**

Concentración; número de consultas realizadas por cada paciente por la misma causa.
TASAS ESPECIFICAS POR 100.000 HABITANTES.
Fuente: Epi -15 Dirección de Vigilancia Epidemiológica

MORBILIDAD REGISTRADA POR SINTOMAS, SIGNOS Y HALLAZGOS ANORMALES.
TÁCHIRA 2.011

ENFERMEDADES	No.	TASAS	%	CONC.
FIEBRE (R50.-)	18.127	1.434,5	41,1	1,0
CEFALEA (R51)	16.626	1.315,7	37,7	1,1
DOLOR ABDOMINAL (R10.4)	7.660	606,2	17,4	1,1
ABDOMEN AGUDO (R10.0)	881	69,7	2,0	1,1
CONVULSIONES (R56.-)	805	63,7	1,8	1,1
TOTAL:	**44.099**	**3.489,9**	**100,0**	**1,0**

Concentración; número de consultas realizadas por cada paciente por la misma causa.
TASAS ESPECIFICAS POR 100.000 HABITANTES.
Fuente: Epi -15 Dirección de Vigilancia Epidemiológica

MORBILIDAD REGISTRADA AGRUPADA SEGÚN SINDROME FEBRÍL ERUPTIVO
TÁCHIRA 2.011

ENFERMEDADES	No.	TASAS	%	CONC.
VARICELA (B01.-)	1.330	105,3	67,9	1,0
FIEBRE DENGUE (A90)	607	48,0	31,0	1,2
SARAMPION (B05.-)	13	1,0	0,7	0,0
RUBEOLA (B06.-)	10	0,8	0,5	1,0
TOTAL:	**1.960**	**155,1**	**100,0**	**0,8**

Concentración; número de consultas realizadas por cada paciente por la misma causa.
TASAS ESPECIFICAS POR 100.000 HABITANTES.
Fuente: Epi -15 Dirección de Vigilancia Epidemiológica

MORBILIDAD REGISTRADA AGRUPADA SEGÚN SINDROME FEBRÍL HEMORRÁGICO.
TÁCHIRA 2.011

ENFERMEDADES	No.	TASAS	%	CONC.
DENGUE HEMORRAGICO (A91)	63	5,0	100,0	1,3
FIEBRE HEMORRAGICA VENEZOLANA (A96,8)	0	0,0	0,0	0,0
TOTAL:	**63**	**5,0**	**100,0**	**0,6**

Concentración; número de consultas realizadas por cada paciente por la misma causa.
TASAS ESPECIFICAS POR 100.000 HABITANTES.
Fuente: Epi -15 Dirección de Vigilancia Epidemiológica

MORBILIDAD REGISTRADA AGRUPADA SEGÚN SINDROME FEBRÍL ICTÉRICO.
TÁCHIRA 2.011

ENFERMEDADES	No.	TASAS	%	CONC.
HEPATITIS NO ESPECIF. (B19.-)	271	21,4	62,0	1,2
HEPATITIS AGUDA TIPO A (B15.-)	84	6,6	19,2	1,1
HEPATITIS AGUDA TIPO B (B16.-)	33	2,6	7,6	1,0
HEPAT. OTRAS AGUD. (B17.-)	29	2,3	6,6	2,9
HEPATITIS AGUDA TIPO C (B17.1, B18,2)	18	1,4	4,1	1,0
LEPTOSPIROSIS (A27.-)	2	0,2	0,5	1,0
PALUDISMO (B50, B51, B52)	0	0,0	0,0	0,0
FIEBRE AMARILLA (A95.-)	0	0,0	0,0	0,0
TOTAL:	**437**	**34,6**	**100,0**	**1,0**

Concentración; número de consultas realizadas por cada paciente por la misma causa.
TASAS ESPECIFICAS POR 100.000 HABITANTES.
Fuente: Epi -15 Dirección de Vigilancia Epidemiológica

MORBILIDAD REGISTRADA AGRUPADA SEGÚN SINDROME RESPIRATORIO.
TÁCHIRA 2.011

ENFERMEDADES	No.	TASAS	%	CONC.
AMIGDALITIS AGUDA (J03.-)	50.834	4.022,9	43,8	1,0
BRONQUITIS (J20.-,J41,J42,J44.8)	27.930	2.210,3	24,1	2,4
FARINGITIS AGUDA(J02.-)	14.913	1.180,2	12,9	2,0
RINOFARINGITIS AGUDA (J00)	13.109	1.037,4	11,3	2,1
NEUMONIAS (J12-J18)	5.260	416,3	4,5	3,1
INFLUENZA (J10-J11)	2.577	203,9	2,2	1,0
BRONQUIOLITIS AGUDA <2a.(J21.-) (*)	1.339	2.456,8	1,2	1,1
TOSFERINA (A37.-)	22	1,7	0,0	1,0
TUBERCULOSIS (A15-A19)	16	1,3	0,0	4,8
DIFTERIA (A36.-)	0	0,0	0,0	0,0
TOTAL:	**116.000**	**11.530,8**	**100,0**	**1,9**

Concentración; número de consultas realizadas por cada paciente por la misma causa.
(*) TASAS ESPECIFICAS POR 100.000 HABITANTES MENORES DE 2 AÑOS DE EDAD.
TASAS ESPECIFICAS POR 100.000 HABITANTES.
Fuente: Epi -15 Dirección de Vigilancia Epidemiológica

MORBILIDAD REGISTRADA AGRUPADA SEGÚN SINDROME GASTROINTESTINAL.
TÁCHIRA 2.011

ENFERMEDADES	No.	TASAS	%	CONC.
DIARREAS (A08-A09)	58.003	4.590,2	80,0	3,1
HELMINTIASIS (B65-B68,B70-B83)	7.126	563,9	9,8	1,1
AMIBIASIS (A06.-)	5.644	446,7	7,8	1,1
GIARDIASIS (A07.1)	1.692	133,9	2,3	1,1
COLERA (A00.-)	0	0,0	0,0	0,0
FIEBRE TIFOIDEA (A01.0)	0	0,0	0,0	0,0
TOTAL:	**72.465**	**5.734,7**	**100,0**	**1,1**

Concentración; número de consultas realizadas por cada paciente por la misma causa.
TASAS ESPECIFICAS POR 100.000 HABITANTES.
Fuente: Epi -15 Dirección de Vigilancia Epidemiológica

MORBILIDAD REGISTRADA AGRUPADA SEGÚN SINDROME NEUROLÓGICO.
TÁCHIRA 2.011

ENFERMEDADES	No.	TASAS	%	CONC.
MENINGITIS ESPECIFICADAS (A39.0, A87, G00)	38	3,0	100,0	2,0
PARALISIS FLACIDA <15a. (G82.0) (*)	0	0,0	0,0	0,0
TETANOS (A33-A35)	0	0,0	0,0	0,0
CISTICERCOSIS (B69.-)	0	0,0	0,0	0,0
POLIOMIELITIS (A80.-)	0	0,0	0,0	0,0
ENCEFALITIS EQUINA VENEZOLANA (A92.2)	0	0,0	0,0	0,0
RABIA HUMANA (A82.-)	0	0,0	0,0	0,0
TOTAL:	**38**	**3,0**	**100,0**	**0,3**

Concentración; número de consultas realizadas por cada paciente por la misma causa.
(*) TASAS ESPECIFICAS POR 100.000 HABITANTES MENORES DE 15 AÑOS DE EDAD.
TASAS ESPECIFICAS POR 100.000 HABITANTES.
Fuente: Epi -15 Dirección de Vigilancia Epidemiológica

MORBILIDAD AGRUPADA SEGÚN SINDROME FEBRÍL CON LINFOADENOPATIA.
TÁCHIRA 2.011

ENFERMEDADES	No.	TASAS	%	CONC.
ENFERMEDAD VIH/SIDA (B20-B24)	79	6,3	94,0	3,8
ENFERMEDAD DE CHAGAS (B57)	3	0,2	3,6	1,0
LEISHMANIASIS (B55.-)	2	0,2	2,4	9,5
ONCOCERCOSIS (B73)	0	0,0	0,0	0,0
TOTAL:	**84**	**6,6**	**100,0**	**3,6**

Concentración; número de consultas realizadas por cada paciente por la misma causa.
TASAS ESPECIFICAS POR 100.000 HABITANTES.
Fuente: Epi -15 Dirección de Vigilancia Epidemiológica

MORBILIDAD REGISTRADA POR ENFERMEDADES, APARATOS Y SISTEMAS.

TRUJILLO, 2011

	ENFERMEDADES	NUMERO DE CASOS						
		P	S	X	P + X TOTAL	TASAS	%	CONC. (a**)
	I.- ENFERM. INFECCIOSAS Y PARASITARIAS	58.818	2.937	1.970	60.788	7.936,1	8,1	1,0
	Ia.- TRANSMISION HIDRICA Y ALIMENTOS	47.960	2.144	1.444	49.404	6.449,9	6,5	1,0
1.-	COLERA (A00.-)	0	0	0	0	0,0	0,0	0,0
2.-	AMIBIASIS (A06.-)	3.226	0	53	3.279	428,1	0,4	1,0
3.-	DIARREAS < 1a. (A08.-,A09) (*)	4.314	0	42	4.356	25.177,7	0,6	1,0
4.-	DIARREAS 1-4a.(A08.-,A09) (**)	8.773	0	59	8.832	12.861,9	1,2	1,0
5.-	DIARREAS 5a. Y MAS (A08.-,A09) (***)	18.449	0	198	18.647	2.742,2	2,5	1,0
6.-	GIARDIASIS (A07.1)	2.821	163	106	2.927	382,1	0,4	1,1
7.-	HELMINTIASIS (B65-B68,B70-B83)	10.298	1.981	986	11.284	1.473,2	1,5	1,2
8.-	FIEBRE TIFOIDEA (A01.0)	0	0	0	0	0,0	0,0	0,0
9.-	ETA Nº DE BROTES	1	0	0	1	0,1	0,0	1,0
10.-	CASOS ASOC. A BROTES DE ENFERM. TRANSM. POR ALIMENTOS	34	0	0	34	4,4	0,0	1,0
11.-	HEPATITIS AGUDA TIPO A (B15.-)	45	0	0	45	5,9	0,0	1,0
	Ib.- TRANSMISION AEREA	142	0	0	142	18,5	0,0	1,0
12.-	TUBERCULOSIS (A15-A19)	83	0	0	83	10,8	0,0	1,0
13.-	INFLUENZA (J09-J11) ENF.TIPO INFLUENZA	59	0	0	59	7,7	0,0	1,0
	Ic.- TRANSMISION SEXUAL	87	8	4	91	11,9	0,0	1,1
14.-	INFECCION GONOCOCICA (A54.-)	57	8	4	61	8,0	0,0	1,1
15.-	SIFILIS (A51-A53)	19	0	0	19	2,5	0,0	1,0
16.-	SIFILIS CONGENITA (A50)	9	0	0	9	1,2	0,0	1,0
17.-	INFECCION ASINTOMATICA VIH (Z21)	1	0	0	1	0,1	0,0	1,0
18.-	ENFERMEDAD VIH/SIDA (B20-B24)	10	0	0	10	1,3	0,0	1,0
	Id.- PREVENIBLES POR VACUNAS	88	0	0	88	11,5	0,0	1,0
19.-	POLIOMIELITIS (A80.-)	0	0	0	0	0,0	0,0	0,0
20.-	TOSFERINA (A37.-)	1	0	0	1	0,1	0,0	1,0
21.-	PAROTIDITIS INFECCIOSA (B26.-)	86	0	0	86	11,2	0,0	1,0
22.-	TETANOS NEONATAL (A33) (*)	0	0	0	0	0,0	0,0	0,0
23.-	TETANOS OBSTETRICO (A34) (**)	0	0	0	0	0,0	0,0	0,0
24.-	OTROS TETANOS (A35)	0	0	0	0	0,0	0,0	0,0
25.-	DIFTERIA (A36.-)	0	0	0	0	0,0	0,0	0,0
26.-	SARAMPION (B05.-)	0	0	0	0	0,0	0,0	0,0
27.-	RUBEOLA (B06.-)	1	0	0	1	0,1	0,0	1,0
	Ie.- TRANSMITIDAS POR VECTORES	362	0	7	369	48,2	0,0	1,0
28.-	FIEBRE DENGUE (A90)	330	0	6	336	43,9	0,0	1,0
29.-	DENGUE HEMORRAGICO (A91)	22	0	1	23	3,0	0,0	1,0
30.-	ENCEFALITIS EQUINA VENEZOLANA (A92.2)	0	0	0	0	0,0	0,0	0,0
31.-	FIEBRE AMARILLA (A95.-)	0	0	0	0	0,0	0,0	0,0
32.-	PALUDISMO A FALCIPARUM (B50.-)	0	0	0	0	0,0	0,0	0,0
33.-	PALUDISMO A VIVAX (B51.-)	0	0	0	0	0,0	0,0	0,0
34.-	PALUDISMO A MALARIAE (B52.-)	0	0	0	0	0,0	0,0	0,0
35.-	PALUDISMO MIXTA (B50.-, B51.-, B52.-)	0	0	0	0	0,0	0,0	0,0
36.-	LEISHMANIASIS (B55.-)	6	0	0	6	0,8	0,0	1,0
37.-	ENFERMEDAD DE CHAGAS (B57.-)	4	0	0	4	0,5	0,0	1,0
38.-	ONCOCERCOSIS (B73)	0	0	0	0	0,0	0,0	0,0
	If.- ENFERMEDADES ZOONOTICAS	0	0	0	0	0,0	0,0	0,0
39.-	RABIA HUMANA (A82.-)	0	0	0	0	0,0	0,0	0,0
40.-	FIEBRE HEMORRAGICA VENEZOLANA (A96,8)	0	0	0	0	0,0	0,0	0,0
41.-	LEPTOSPIROSIS (A27.-)	0	0	0	0	0,0	0,0	0,0
42.-	BRUCELOSIS (A23.-)	0	0	0	0	0,0	0,0	0,0
43.-	CISTICERCOSIS (B69.-)	0	0	0	0	0,0	0,0	0,0

MORBILIDAD REGISTRADA POR ENFERMEDADES, APARATOS Y SISTEMAS.

TRUJILLO, 2011

Continuación

	ENFERMEDADES	NUMERO DE CASOS						
		P	S	X	P + X TOTAL	TASAS	%	CONC. (a**)
	Ig.- OTRAS ENF. TRANSMISIBLES	10.179	785	515	10.694	1.396,1	1,4	1,1
44.-	MENINGITIS VIRAL (A87.-)	6	0	0	6	0,8	0,0	1,0
45.-	MENINGITIS BACTERIANA (G00.-)	9	0	0	9	1,2	0,0	1,0
46.-	MENINGITIS MENINGOCOCICA (A39.0)	0	0	0	0	0,0	0,0	0,0
47.-	ENFERMEDAD MENINGOCÓCICA (A39.9)	0	0	0	0	0,0	0,0	0,0
48.-	VARICELA (B01.-)	1.403	0	10	1.413	184,5	0,2	1,0
49.-	HEPATITIS AGUDA TIPO B (B16.-)	12	0	0	12	1,6	0,0	1,0
50.-	HEPATITIS AGUDA TIPO C (B17.1)	6	0	0	6	0,8	0,0	1,0
51.-	HEPAT. OTRAS AGUD. (B17.-)	24	0	0	24	3,1	0,0	1,0
52.-	HEPATITIS NO ESPECIF. (B19.-)	201	0	87	288	37,6	0,0	1,0
53.-	SINDROME VIRAL (B34.-)	0	0	0	0	0,0	0,0	0,0
54.-	ESCABIOSIS (B86)	3.633	301	150	3.783	493,9	0,5	1,1
55.-	MICOSIS SUPERFICIAL (B35.-,B36.-)	4.885	484	268	5.153	672,7	0,7	1,1
56.-	LEPRA (A30.-)	0	0	0	0	0,0	0,0	0,0
	II. NEOPLASIAS	444	190	11	455	59,4	0,1	1,4
57.-	NEOPLASIAS (C00-D48)	444	190	11	455	59,4	0,1	1,4
	III. ENF.DE LA SANGRE Y ORG. HEMATOPOY.	9.068	3.489	788	9.856	1.286,7	1,3	1,4
58.-	ANEMIAS (D50-D64)	9.068	3.489	788	9.856	1.286,7	1,3	1,4
	IV. ENF. ENDOCRINAS, NUTRIC. Y METABOLICAS	7.933	8.905	1.061	8.994	1.174,2	1,2	2,1
59.-	TRASTORNOS TIROIDEOS (E00-E07)	417	142	12	429	56,0	0,1	1,3
60.-	DIABETES MELLITUS < 25 AÑOS (E10.-,E14.-)	324	361	29	353	92,2	0,0	2,1
61.-	DIABETES MELLITUS ≥ 25 AÑOS (E10.-,E14.-)	4.275	7.036	542	4.817	1.258,0	0,6	2,6
62.-	DESNUTRICION LEVE < 15a.(E44.1)	518	271	93	611	251,7	0,1	1,5
63.-	DESNUTRICION MODERADA < 15a.(E44.0)	167	6	6	173	71,3	0,0	1,0
64.-	DESNUTRICION GRAVE < 15a. (E40-E43,E45)	31	0	0	31	12,8	0,0	1,0
65.-	OBESIDAD (E66.-)	2.201	1.089	379	2.580	336,8	0,3	1,5
	V. TRAST.MENTALES Y DEL COMPORTAMIENTO	1.178	1.679	26	1.204	157,2	0,2	2,4
66.-	TRAST.MENTALES Y DEL COMPORT. (F00-F99)	1.178	1.679	26	1.204	157,2	0,2	2,4
	VI. ENF. DEL SISTEMA NERVIOSO	6.266	1.214	190	6.456	842,9	0,9	1,2
67.-	PARALISIS FLACIDA < 15a. (G82.0) (***)	0	0	0	0	0,0	0,0	0,0
68.-	EPILEPSIA (G40.-,G41.-)	1.087	554	30	1.117	145,8	0,1	1,5
69.-	MIGRAÑA (G43.-)	5.179	660	160	5.339	697,0	0,7	1,1
	VII. ENF.DEL OJO Y SUS ANEXOS	8.571	3.147	371	8.942	1.167,4	1,2	1,4
70.-	CONJUNTIVITIS (H10.-)	4.929	874	121	5.050	659,3	0,7	1,2
71.-	OTRAS ENF. DEL OJO (H00-H09,H11-H59)	3.642	2.273	250	3.892	508,1	0,5	1,6
	VIII. ENF. DEL OIDO Y APOFISIS MASTOIDES	9.805	1.179	177	9.982	1.303,2	1,3	1,1
72.-	OTITIS EXTERNA (H60.-)	3.465	222	66	3.531	461,0	0,5	1,1
73.-	OTITIS MEDIA AGUDA, < 5a.(H65.0-H65.1,H66.0,H66.9) (***)	2.248	351	40	2.288	2.661,4	0,3	1,2
74.-	OTITIS MEDIA AGUDA, ≥ 5a.(H65.0-H65.1,H66.0,H66.9) (***)	3.952	582	69	4.021	591,3	0,5	1,1
75.-	OTITIS MEDIA CRONICA (H65.2-H65.9)	140	24	2	142	18,5	0,0	1,2
	IX. ENFERM. DEL SISTEMA CIRCULATORIO	16.021	11.684	1.360	17.381	2.269,2	2,3	1,7
76.-	FIEBRE REUMAT. Y ENF.CARD.REUM. CRON.(IOO-IO9)	0	0	0	0	0,0	0,0	0,0
77.-	HIPERTENSION ARTERIAL < 15a. (I10) (***)	164	52	1	165	68,0	0,0	1,3
78.-	HIPERTENSION ARTERIAL 15-44a. (I10) (***)	3.821	1.633	203	4.024	1.157,1	0,5	1,4
79.-	HIPERTENSION ARTERIAL 45a.Y MAS (I10) (***)	8.330	9.165	864	9.194	5.241,9	1,2	2,1
80.-	ENF.ISQUEMICAS DEL CORAZON (I20.-,I22.-,I25.-)	876	207	26	902	117,8	0,1	1,2
81.-	INFARTO AGUDO DEL MIOCARDIO < 45a. (I21.-)	0	0	0	0	0,0	0,0	0,0
82.-	INFARTO AGUDO DEL MIOCARDIO 45a. Y MAS (I21.-)	0	0	0	0	0,0	0,0	0,0
83.-	ENF. CEREBROVASCULARES (I60-I69)	745	125	15	760	99,2	0,1	1,2
84.-	VARICES DE MIEMBROS INFERIORES (I83.-)	2.085	502	251	2.336	305,0	0,3	1,2

MORBILIDAD REGISTRADA POR ENFERMEDADES, APARATOS Y SISTEMAS.

TRUJILLO, 2011

Continuación

	ENFERMEDADES	NUMERO DE CASOS						
		P	S	X	P + X TOTAL	TASAS	%	CONC. (a**)
	X. ENFERM. DEL SISTEMA RESPIRATORIO	114.257	6.738	1.611	115.868	15.127,1	15,4	1,1
85.-	RINOFARINGITIS AGUDA < 5a.(J00) (***)	7.996	0	23	8.019	9.327,8	1,1	1,0
86.-	RINOFARINGITIS AGUDA ≥ 5a.(J00) (***)	17.621	0	39	17.660	2.597,1	2,3	1,0
87.-	FARINGITIS AGUDA < 5a. (J02.-) (***)	2.449	0	43	2.492	2.898,7	0,3	1,0
88.-	FARINGITIS AGUDA ≥ 5a. (J02.-) (***)	8.477	0	93	8.570	1.260,3	1,1	1,0
89.-	AMIGDALITIS AGUDA (J03.-)	35.362	0	519	35.881	4.684,4	4,8	1,0
90.-	NEUMONIAS < 1a. (J12-J18) (*)	554	0	2	556	3.213,7	0,1	1,0
91.-	NEUMONIAS 1-4a. (J12-J18) (***)	1.234	0	4	1.238	1.802,9	0,2	1,0
92.-	NEUMONIAS 5a. Y MAS (J12-J18) (***)	2.513	0	9	2.522	370,9	0,3	1,0
93.-	BRONQUIOLITIS AGUDA < 2a.(J21.-) (***)	770	0	8	778	2.252,3	0,1	1,0
94.-	BRONQUITIS AGUDA (J20.-)	15.313	0	268	15.581	2.034,2	2,1	1,0
95.-	BRONQUITIS CRONICA (J41.-,J42.-,J44.8)	514	73	14	528	68,9	0,1	1,1
96.-	ASMA < 10 AÑOS (J45.-) (***)	8.065	3.135	141	8.206	4.871,5	1,1	1,4
97.-	ASMA ≥ 10 AÑOS (J45.-) (***)	7.863	2.034	157	8.020	1.342,2	1,1	1,3
98.-	RINITIS ALERGICA (J30.1-J30.4)	5.526	1.496	291	5.817	759,4	0,8	1,3
	XI. ENFERMEDADES DEL SISTEMA DIGESTIVO	27.462	6.084	1.358	28.820	3.762,6	3,8	1,2
99.-	CARIES DENTAL (K02.-)	4.914	381	564	5.478	715,2	0,7	1,1
100.-	GINGIVITIS (K05.0-K05.1)	1.575	108	43	1.618	211,2	0,2	1,1
101.-	ESTOMATITIS (K12.0-K12.1)	2.436	211	73	2.509	327,6	0,3	1,1
102.-	GASTRITIS (K29.-)	8.219	1.788	295	8.514	1.111,5	1,1	1,2
103.-	APENDICITIS TODAS FORMAS (K35-K37)	600	42	3	603	78,7	0,1	1,1
104.-	HERNIAS CAVIDAD ABDOMINAL (K40.-,K46.-)	1.482	458	132	1.614	210,7	0,2	1,3
105.-	COLELITIASIS (K80.-)	1.044	142	7	1.051	137,2	0,1	1,1
106.-	PANCREATITIS AGUDA (K85.-)	283	108	3	286	37,3	0,0	1,4
107.-	OTRAS ENF. ESOF.,ESTOMAGO E INTESTINO	6.909	2.846	238	7.147	933,1	0,9	1,4
	XII. ENF.DE LA PIEL Y TEJ. SUBCUTANEO	23.021	2.925	565	23.586	3.079,3	3,1	1,1
108.-	ABSCESOS (L02.-)	6.504	626	73	6.577	858,7	0,9	1,1
109.-	CELULITIS (L03.-)	2.849	194	40	2.889	377,2	0,4	1,1
110.-	DERMATITIS (L20.-,L30.-)	6.069	1.544	241	6.310	823,8	0,8	1,3
111.-	PIODERMITIS (L08.0)	3.163	368	146	3.309	432,0	0,4	1,1
112.-	URTICARIA (L50.-)	4.436	193	65	4.501	587,6	0,6	1,0
	XIII. ENF.SIST.OSTEOMUSC. Y TEJ. CONJUNTIVO	15.326	3.797	409	15.735	2.054,3	2,1	1,2
113.-	ARTRITIS (M00-M14)	2.756	2.343	110	2.866	374,2	0,4	1,9
114.-	MIALGIAS (M79.1)	6.096	574	166	6.262	817,5	0,8	1,1
115.-	NEURALGIAS (M79.2)	4.718	432	115	4.833	631,0	0,6	1,1
116.-	BURSITIS (M70.-,M71.-,M75.-M77.-)	1.756	448	18	1.774	231,6	0,2	1,3
	XIV. ENF.DEL SISTEMA GENITO-URINARIO	28.815	4.935	1.749	30.564	3.990,3	4,0	1,2
117.-	INFECCION URINARIA (N39.0)	15.435	3.176	749	16.184	2.112,9	2,1	1,2
118.-	URETRITIS NO GONOCÓCCICA (N34.1)	0	0	0	0	0,0	0,0	0,0
119.-	LEUCORREA NO ESPECIFICADA (N89.8) (**)	3.537	249	675	4.212	549,9	0,6	1,1
120.-	HEMORR. GENITAL NO ESPEC. HEMBRAS (N93.9) (**)	1.691	77	48	1.739	227,0	0,2	1,0
121.-	COLICO NEFRITICO (N23)	4.282	253	75	4.357	568,8	0,6	1,1
122.-	DISMENORREA NO ESPECIFICADA (N94.6) (**)	1.876	169	45	1.921	250,8	0,3	1,1
123.-	SALPINGITIS Y OOFORITIS (N70.-) (**)	381	153	10	391	51,0	0,1	1,4
124.-	ENFERM. INFLAMATORIAS DEL UTERO (N71.-,N72) (**)	1.613	858	147	1.760	229,8	0,2	1,5
	XV. EMBARAZO, PARTO Y PUERPERIO (**)	3.217	387	191	3.408	1.596,1	0,5	1,1
125.-	HEMORR.3er.TRIM.EMBARAZO (O20.-,O44.-O46.-) (**)	59	133	0	59	27,6	0,0	3,3
126.-	PRE-ECLAMPSIA (O13,O14.-) (**)	139	5	2	141	66,0	0,0	1,0
127.-	ECLAMPSIA (O15.-) (**)	16	1	0	16	7,5	0,0	1,1
128.-	INTENTO FALLIDO DE ABORTO (O07.-) (**)	556	2	0	556	260,4	0,1	1,0
129.-	ABORTO (O00.-O06,O08.-) (**)	1.176	24	3	1.179	552,2	0,2	1,0
130.-	TRASTORNOS MAMARIOS DEL PUERPERIO (O91.-O92.-)(**)	139	2	1	140	65,6	0,0	1,0
131.-	OTRAS COMPLIC.DEL EMB.PART. Y PUERPERIO (**)	1.132	220	185	1.317	616,8	0,2	1,2

MORBILIDAD REGISTRADA POR ENFERMEDADES, APARATOS Y SISTEMAS.

TRUJILLO, 2011

Continuación

	ENFERMEDADES	NUMERO DE CASOS						
		P	S	X	P + X TOTAL	TASAS	%	CONC. (a**)
	XVIII. SINT.SIG. Y HALLAZGOS ANORMALES	58.135	4.205	999	59.134	7.720,2	7,8	1,1
132.-	CEFALEA (R51)	24.014	2.988	564	24.578	3.208,8	3,3	1,1
133.-	FIEBRE (R50.-)	17.388	0	235	17.623	2.300,8	2,3	1,0
134.-	CONVULSIONES (R56.-)	1.027	81	5	1.032	134,7	0,1	1,1
135.-	ABDOMEN AGUDO (R10.0)	1.167	9	6	1.173	153,1	0,2	1,0
136.-	DOLOR ABDOMINAL (R10.4)	14.539	1.127	189	14.728	1.922,8	2,0	1,1
	XIX. TRAUMATISMOS Y ENVENENAMIENTOS	44.548	1.916	116	44.664	5.831,1	5,9	1,0
137.-	QUEMADURAS (T20-T32)	1.165	94	3	1.168	152,5	0,2	1,1
138.-	ENVENEN. POR DROG. Y OTRAS SUST. (T36-T50)	112	2	2	114	14,9	0,0	1,0
139.-	HERIDAS	23.554	192	103	23.657	3.088,5	3,1	1,0
140.-	FRACTURAS	3.101	393	1	3.102	405,0	0,4	1,1
141.-	LUXACIONES Y ESGUINCES	2.235	313	1	2.236	291,9	0,3	1,1
142.-	INTOXICACION POR PLAGUICIDAS (T60.-)	65	0	0	65	8,5	0,0	1,0
143.-	CUERPO EXTRAÑO EN ORIFICIO NATURAL (T15.-T19.-)	1.783	19	0	1.783	232,8	0,2	1,0
144.-	OTROS TRAUMATISMOS	12.533	903	6	12.539	1.637,0	1,7	1,1
	XX. CAUSAS EXTERNAS DE MORBILIDAD Y MORT.	32.220	262	213	32.433	4.234,3	4,3	1,0
145	ACCID. TRANSPORT. TERRESTRE (V01-V89) (a**)	1.945	1	7	1.952	254,8	0,3	1,0
146.-	PICADURA DE INSEC. Y OTROS ANIM.(X21-X27,X29)	1.769	69	12	1.781	232,5	0,2	1,0
147.-	EMPOZOÑAMIENTO OFIDICO (X20,W59.-)	184	0	0	184	24,0	0,0	1,0
148.-	MORDEDURAS SOSPECHOSAS DE RABIA (A82)	1.305	0	13	1.318	172,1	0,2	1,0
149.-	OTROS ACCIDENTES (a**)	21.636	189	96	21.732	2.837,2	2,9	1,0
150.-	ACCIDENTES DEL HOGAR (a**)	3.955	3	63	4.018	524,6	0,5	1,0
151.-	ACCIDENTES LABORALES (a**)	1.347	0	22	1.369	178,7	0,2	1,0
152.-	EFECTOS ADVERSOS DE MEDICAMENTOS (Y40-Y57)	66	0	0	66	8,6	0,0	1,0
153.-	EFECTOS ADVERSOS DE VACUNAS (Y58-Y59)	13	0	0	13	1,7	0,0	1,0
	VIOLENCIA FAMILIAR :	39	2	2	41	5,4	0,0	1,1
A.-	VIOLENCIA FISICA:	32	0	1	33	4,3	0,0	1,0
154.-	NIÑO	3	0	0	3	3,5	0,0	1,0
155.-	NIÑA	4	0	0	4	4,9	0,0	1,0
156.-	ADOLESCENTE HOMBRE	3	0	0	3	4,0	0,0	1,0
157.-	ADOLESCENTE MUJER	6	0	1	7	9,9	0,0	1,0
158.-	ADULTO	7	0	0	7	19,9	0,0	1,0
159.-	ADULTA	8	0	0	8	4,2	0,0	1,0
160.-	ADULTO MAYOR	0	0	0	0	0,0	0,0	0,0
161.-	ADULTA MAYOR	1	0	0	1	2,6	0,0	1,0
B.-	VIOLENCIA PSICOLOGICA:	5	2	1	6	0,8	0,0	1,4
162.-	NIÑO	0	0	0	0	0,0	0,0	0,0
163.-	NIÑA	2	0	0	2	2,4	0,0	1,0
164.-	ADOLESCENTE HOMBRE	0	1	0	0	0,0	0,0	0,0
165.-	ADOLESCENTE MUJER	0	1	1	1	1,4	0,0	0,0
166.-	ADULTO	0	0	0	0	0,0	0,0	0,0
167.-	ADULTA	2	0	0	2	1,1	0,0	1,0
168.-	ADULTO MAYOR	1	0	0	1	2,8	0,0	1,0
169.-	ADULTA MAYOR	0	0	0	0	0,0	0,0	0,0
C.-	VIOLENCIA SEXUAL:	2	0	0	2	0,3	0,0	1,0
170.-	NIÑO	0	0	0	0	0,0	0,0	0,0
171.-	NIÑA	2	0	0	2	2,4	0,0	1,0
172.-	ADOLESCENTE HOMBRE	0	0	0	0	0,0	0,0	0,0
173.-	ADOLESCENTE MUJER	0	0	0	0	0,0	0,0	0,0
174.-	ADULTO	0	0	0	0	0,0	0,0	0,0
175.-	ADULTA	0	0	0	0	0,0	0,0	0,0
176.-	ADULTO MAYOR	0	0	0	0	0,0	0,0	0,0
177.-	ADULTA MAYOR	0	0	0	0	0,0	0,0	0,0
	OTRAS CAUSAS DE CONSULTA	220.916	58.044	8.086	229.002	29.897,2	30,3	1,3
178.-	OTRAS CAUSAS DE CONSULTA	220.916	58.044	8.086	229.002	29.897,2	30,3	1,3
	OTROS EVENTOS DE NOTIFICACION	76.220	0	250	76470	9.983,5	10,1	1,0
179.-	INFECCIÓN POR VIRUS PAPILOMA HUMANO (B97.7)	0	0	0	0	0,0	0,0	0,0
180.-	VIRUELA (B03)	0	0	0	0	0,0	0,0	0,0
181.-	SINDROME DE RUBEOLA CONGÉNITA (P35.0)	0	0	0	0	0,0	0,0	0,0
182.-	CHAGAS AGUDO (B57.1) (a*)	0	0	0	0	0,0	0,0	0,0
183.-	FIEBRE DEL OESTE DEL NILO (A92.3)	0	0	0	0	0,0	0,0	0,0
184.-	PESTE (A20.-)	0	0	0	0	0,0	0,0	0,0
185.-	HANTAVIROSIS SCPH (B33.4)	0	0	0	0	0,0	0,0	0,0
186.-	MONONUCLEOSIS INFECCIOSA (B27.-)	0	0	0	0	0,0	0,0	0,0
187.-	SINUSITIS AGUDA (J01.-)	2.461	0	57	2.518	328,7	0,3	1,0
188.-	LARINGITIS Y TRAQUEITIS AGUDA (J04.-)	1.069	0	8	1.077	140,6	0,1	1,0
189.-	LARINGITIS OBSTRUCTIVA Y EPIGLOTITIS (J05.-)	166	0	0	166	21,7	0,0	1,0
190.-	IRA VIAS RESP. SUP. Y SITIOS MULTIPLES NO ESPECIF.(J06.-)	64.223	0	141	64.364	8.403,0	8,5	1,0
191.-	IRA NO ESPECIF.VIAS RESP.INFERIORES (J22)	3.757	0	28	3.785	494,1	0,5	1,0
192.-	INFECCION RESPIRATORIA AGUDA GRAVE (J22)	423	0	0	423	55,2	0,1	1,0
193.-	SINDROME RESPIRATORIO AGUDO SEVERO SARS (U04.9)	0	0	0	0	0,0	0,0	0,0
194.-	ACULIADURA DE ALACRÁN (X22)	92	0	0	92	12,0	0,0	1,0
195.-	RUMOR DE EPIZOOTIAS	0	0	0	0	0,0	0,0	0,0
196.-	PACIENTES HOSPITALIZADOS O REFERIDOS PARA HOSPITALIZACIÓN	4029	0	16	4045	528,1	0,5	1,0
	TOTAL CAUSAS DE CONSULTA	733.397	123.526	21.315	754.712	98.531,0	100,0	1,2

(a*): CHAGAS AGUDO SE INCLUYE EN ENFERMEDAD DE CHAGAS.

(a): ACCIDENTES DE TRANSPORTE TERRESTRE, DEL HOGAR, LABORALES Y OTROS ACCIDENTES, SE EXCLUYEN DEL CONTEO DEL TOTAL DE CAUSAS. SE SUPONEN INCLUIDAS EN HERIDAS, FRACTURAS Y/O LUXACIONES, ESGUINCES Y OTROS TRAUMATISMOS.**

Para calcular las tasas:

(*) : TASAS POR 100.000 N.V.R.

(**) : TASAS ESPECIFICAS POR 100.000 MUJERES ENTRE 15 Y 49 AÑOS DE EDAD.

(***) : TASAS ESPECIFICAS POR 100.000 HABS. DEL CORRESPONDIENTE GRUPO DE EDAD.

Fuente: Epi -15 Dirección de Vigilancia Epidemiológica

MORBILIDAD REGISTRADA RED AMBULATORIA. INFORME EPI-15, CONSOLIDADO DEL AÑO 2011
TRUJILLO

ORDEN	ENFERMEDADES	Nº	Tasa	%	CONC. (a**)
1	IRA VIAS RESP. SUP. Y SITIOS MULTIPLES NO ESPECIF.(J06.-)	64.364	8.403,0	8,5	1,0
2	AMIGDALITIS AGUDA (J03.-)	35.881	4.684,4	4,8	1,0
3	DIARREAS (A08-A09)	31.835	4.156,2	4,2	3,0
	DIARREAS <1a. (A08.-,A09) (*)	4.356	25.177,7	0,6	1,0
	DIARREAS 1-4a.(A08.-,A09) (**)	8.832	12.861,9	1,2	1,0
	DIARREAS 5a. Y MAS (A08.-,A09) (***)	18.647	2.742,2	2,5	1,0
4	RINOFARINGITIS AGUDA (J00)	25.679	3.352,5	3,4	2,0
	RINOFARINGITIS AGUDA <5a.(J00) (***)	8.019	9.327,8	1,1	1,0
	RINOFARINGITIS AGUDA ≥5a.(J00) (***)	17.660	2.597,1	2,3	1,0
5	CEFALEA (R51)	24.578	3.208,8	3,3	1,1
6	HERIDAS	23.657	3.088,5	3,1	1,0
7	OTROS ACCIDENTES (a**)	21.732	2.837,2	2,9	1,0
8	FIEBRE (R50.-)	17.623	2.300,8	2,3	1,0
9	ASMA (J45)	16.226	2.118,4	2,1	2,6
	ASMA < 10 AÑOS (J45.-) (***)	8.206	4.871,5	1,1	1,4
	ASMA ≥ 10 AÑOS (J45.-) (***)	8.020	1.342,2	1,1	1,3
10	INFECCION URINARIA (N39.0)	16.184	2.112,9	2,1	1,2
11	BRONQUITIS (J20.-,J41,J42,J44.8)	16.109	2.103,1	2,1	2,1
	BRONQUITIS AGUDA (J20.-)	15.581	2.034,2	2,1	1,0
	BRONQUITIS CRONICA (J41.-,J42.-,J44.8)	528	68,9	0,1	1,1
12	DOLOR ABDOMINAL (R10.4)	14.728	1.922,8	2,0	1,1
13	HIPERTENSION ARTERIAL (I10)	13.383	1.747,2	1,8	4,8
	HIPERTENSION ARTERIAL <15a. (I10) (***)	165	68,0	0,0	1,3
	HIPERTENSION ARTERIAL 15-44a. (I10) (***)	4.024	1.157,1	0,5	1,4
	HIPERTENSION ARTERIAL 45a.Y MAS (I10) (***)	9.194	5.241,9	1,2	2,1
14	OTROS TRAUMATISMOS	12.539	1.637,0	1,7	1,1
15	HELMINTIASIS (B65-B68,B70-B83)	11.284	1.473,2	1,5	1,2
16	FARINGITIS AGUDA (J02)	11.062	1.444,2	1,5	2,0
	FARINGITIS AGUDA <5a. (J02.-) (***)	2.492	2.898,7	0,3	1,0
	FARINGITIS AGUDA ≥5a. (J02.-) (***)	8.570	1.260,3	1,1	1,0
17	OTITIS (H60.-,H65.0-H65.1,H66.-,H65.2-H65.9)	9.982	1.303,2	1,3	4,5
	OTITIS EXTERNA (H60.-)	3.531	461,0	0,5	1,1
	OTITIS MEDIA AGUDA, <5a.(H65.0-H65.1,H66.0,H66.9) (***)	2.288	2.661,4	0,3	1,2
	OTITIS MEDIA AGUDA, ≥5a.(H65.0-H65.1,H66.0,H66.9) (***)	4.021	591,3	0,5	1,1
	OTITIS MEDIA CRONICA (H65.2-H65.9)	142	18,5	0,0	1,2
18	ANEMIAS (D50-D64)	9.856	1.286,7	1,3	1,4
19	GASTRITIS (K29.-)	8.514	1.111,5	1,1	1,2
20	OTRAS ENF. ESOF.,ESTOMAGO E INTESTINO	7.147	933,1	0,9	1,4
21	ABSCESOS (L02.-)	6.577	858,7	0,9	1,1
22	DERMATITIS (L20.-,L30.-)	6.310	823,8	0,8	1,3
23	MIALGIAS (M79.1)	6.262	817,5	0,8	1,1
24	RINITIS ALERGICA (J30.1-J30.4)	5.817	759,4	0,8	1,3
25	CARIES DENTAL (K02.-)	5.478	715,2	0,7	1,1
	PRIMERAS 25 CAUSAS DE CONSULTA	422.807	55.199,3	56,0	
	OTRAS CAUSAS DE CONSULTA	331.905	43.331,7	44,0	
	TOTAL CAUSAS DE CONSULTA	754.712	98.531,0	100,0	1,2

(a) : Concentración; número de consultas realizadas por paciente por la misma causa.**

(b): ACCIDENTES DE TRANSPORTE TERRESTRE, DEL HOGAR, LABORALES Y OTROS ACCIDENTES, SE EXCLUYEN DEL CONTEO DEL TOTAL DE CAUSAS. SE SUPONEN INCLUIDAS EN HERIDAS, FRACTURAS Y/O LUXACIONES, ESGUINCES Y OTROS TRAUMATISMOS.**

(*) : TASAS POR 100.000 N.V.R.

(**) : TASAS ESPECIFICAS POR 100.000 MUJERES ENTRE 15 Y 49 AÑOS DE EDAD.

(***) : TASAS ESPECIFICAS POR 100.000 HABS. DEL CORRESPONDIENTE GRUPO DE EDAD.

NOTA: LA TASA GENERAL DE MORBILIDAD REGISTRADA (TOTAL CAUSAS) ES POR 1.000 HABITANTES.

Fuente: Epi -15 Dirección de Vigilancia Epidemiológica

MORBILIDAD REGISTRADA POR SISTEMAS Y APARATOS.
TRUJILLO 2011

ORDEN	APARATOS Y SISTEMAS	No.	TASAS	%	CONC.
1	ENFERM. DEL SISTEMA RESPIRATORIO	115.868	15.127,1	15,4	1,1
2	ENFERM. INFECCIOSAS Y PARASITARIAS	60.788	7.936	8,1	1,0
	TRANSMISION HIDRICA Y ALIMENTOS	49.404	6.449,9	6,5	1,0
	OTRAS ENF. TRANSMISIBLES	10.694	1.396,1	1,4	1,1
	TRANSMITIDAS POR VECTORES	369	48,2	0,0	1,0
	TRANSMISION AEREA	142	18,5	0,0	1,0
	TRANSMISION SEXUAL	91	11,9	0,0	1,1
	PREVENIBLES POR VACUNAS	88	11,5	0,0	1,0
	ENFERMEDADES ZOONOTICAS	0	0,0	0,0	0,0
3	TRAUMATISMOS Y ENVENENAMIENTOS	44.664	5.831,1	5,9	1,0
4	ENF.DEL SISTEMA GENITO-URINARIO	30.564	3.990,3	4,0	1,2
5	ENFERMEDADES DEL SISTEMA DIGESTIVO	28.820	3.762,6	3,8	1,2
6	ENF.DE LA PIEL Y TEJ. SUBCUTANEO	23.586	3.079,3	3,1	1,1
7	ENFERM. DEL SISTEMA CIRCULATORIO	17.381	2.269,2	2,3	1,7
8	ENF.SIST.OSTEOMUSC. Y TEJ. CONJUNTIVO	15.735	2.054,3	2,1	1,2
9	ENF. DEL OIDO Y APOFISIS MASTOIDES	9.982	1.303,2	1,3	1,1
10	ENF.DE LA SANGRE Y ORG. HEMATOPOY.	9.856	1.286,7	1,3	1,4
11	ENF. ENDOCRINAS, NUTRIC. Y METABOLICAS	8.994	1.174,2	1,2	2,1
12	ENF.DEL OJO Y SUS ANEXOS	8.942	1.167,4	1,2	1,4
13	ENF. DEL SISTEMA NERVIOSO	6.456	842,9	0,9	1,2
14	EMBARAZO, PARTO Y PUERPERIO(*)	3.408	1.596,1	0,5	1,1
15	TRAST.MENTALES Y DEL COMPORTAMIENTO	1.204	157,2	0,2	2,4
16	NEOPLASIAS	455	59,4	0,1	1,4
	CAUSAS EXTERNAS DE TRAUM. Y ENVENEN.(**)	44.664	5.831,1	5,9	1,0
	SUB-TOTAL APARATOS Y SISTEMAS	386.703	50.485,8	51,2	
	SUB-TOTAL SINT.SIG. Y HALLAZG. ANORMALES	59.134	7.720,2	7,8	1,1
	SUB-TOTAL OTRAS CAUSAS DE CONSULTA	308.875	40.325,0	40,9	
	TOTAL CAUSAS DE CONSULTA	754.712	98.531,0	100,0	1,2

(*) : TASAS POR 100.000 MUJERES ENTRE 15 Y 49 a. DE EDAD.

(**): ACCIDENTES DE TRANSPORTE TERRESTRE, DEL HOGAR, LABORALES Y OTROS ACCIDENTES, SE EXCLUYEN DEL CONTEO DEL TOTAL DE CAUSAS. SE SUPONEN INCLUIDAS EN HERIDAS, FRACTURAS Y/O LUXACIONES, ESGUINCES Y OTROS TRAUMATISMOS DEL SISTEMA TRAUMATISMOS Y ENVENENAMIENTOS.

Fuente: Epi -15 Dirección de Vigilancia Epidemiológica

MORBILIDAD REGISTRADA POR ENFERMEDADES INFECCIOSAS Y PARASITARIAS.
TRUJILLO 2.011

	No.	TASAS	%	CONC.
ENFERMEDADES INFECCIOSAS Y PARASITARIAS	**60.788**	**44.563,1**	**8,1**	**1,0**
A.- TRANSMISION HIDRICA Y ALIMENTOS	**49.404**	**43.076**	**6,5**	**1,0**
DIARREAS 5a. Y MAS (A08.-,A09) (***)	18.647	2.742,2	2,5	1,0
HELMINTIASIS (B65-B68,B70-B83)	11.284	1.473,2	1,5	1,2
DIARREAS 1-4a.(A08.-,A09) (**)	8.832	12.861,9	1,2	1,0
DIARREAS <1a. (A08.-,A09) (*)	4.356	25.177,7	0,6	1,0
AMIBIASIS (A06.-)	3.279	428,1	0,4	1,0
GIARDIASIS (A07.1)	2.927	382,1	0,4	1,1
HEPATITIS AGUDA TIPO A (B15.-)	45	5,9	0,0	1,0
CASOS ASOC. A BROTES DE ENFERM. TRANSM. POR ALIMENTOS	34	4,4	0,0	1,0
ETA Nº DE BROTES	1	0,1	0,0	1,0
COLERA (A00.-)	0	0,0	0,0	0,0
FIEBRE TIFOIDEA (A01.0)	0	0,0	0,0	0,0
B.- TRANSMISION AEREA	**142**	18,5	0,0	1,0
TUBERCULOSIS (A15-A19)	83	10,8	0,0	1,0
INFLUENZA (J09-J11) ENF.TIPO INFLUENZA	59	7,7	0,0	1,0
C.- TRANSMISION SEXUAL	**91**	**13,1**	**0,0**	**1,1**
INFECCION GONOCOCICA (A54.-)	61	8,0	0,0	1,1
SIFILIS (A51-A53)	19	2,5	0,0	1,0
ENFERMEDAD VIH/SIDA (B20-B24)	10	1,3	0,0	1,0
SIFILIS CONGENITA (A50)	9	1,2	0,0	1,0
INFECCION ASINTOMATICA VIH (Z21)	1	0,1	0,0	1,0
D.- PREVENIBLES POR VACUNAS	**88**	**11,5**	**0,0**	**1,0**
PAROTIDITIS INFECCIOSA (B26.-)	86	11,2	0,0	1,0
TOSFERINA (A37.-)	1	0,1	0,0	1,0
RUBEOLA (B06.-)	1	0,1	0,0	1,0
POLIOMIELITIS (A80.-)	0	0,0	0,0	0,0
TETANOS NEONATAL (A33) (*)	0	0,0	0,0	0,0
TETANOS OBSTETRICO (A34) (**)	0	0,0	0,0	0,0
OTROS TETANOS (A35)	0	0,0	0,0	0,0
DIFTERIA (A36.-)	0	0,0	0,0	0,0
SARAMPION (B05.-)	0	0,0	0,0	0,0
E.- TRANSMITIDAS POR VECTORES	**369**	**48,2**	**0,0**	**1,0**
FIEBRE DENGUE (A90)	336	43,9	0,0	1,0
DENGUE HEMORRAGICO (A91)	23	3,0	0,0	1,0
LEISHMANIASIS (B55.-)	6	0,8	0,0	1,0
ENFERMEDAD DE CHAGAS (B57.-)	4	0,5	0,0	1,0
PALUDISMO A VIVAX (B51.-)	0	0,0	0,0	0,0
PALUDISMO A FALCIPARUM (B50.-)	0	0,0	0,0	0,0
PALUDISMO MIXTA (B50.-, B51.-, B52.-)	0	0,0	0,0	0,0
ENCEFALITIS EQUINA VENEZOLANA (A92.2)	0	0,0	0,0	0,0
FIEBRE AMARILLA (A95.-)	0	0,0	0,0	0,0
PALUDISMO A MALARIAE (B52.-)	0	0,0	0,0	0,0
ONCOCERCOSIS (B73)	0	0,0	0,0	0,0
F.- ENFERMEDADES ZOONOTICAS	**0**	**0,0**	**0,0**	**0,0**
LEPTOSPIROSIS (A27.-)	0	0,0	0,0	0,0
RABIA HUMANA (A82.-)	0	0,0	0,0	0,0
FIEBRE HEMORRAGICA VENEZOLANA (A96,8)	0	0,0	0,0	0,0
BRUCELOSIS (A23.-)	0	0,0	0,0	0,0
CISTICERCOSIS (B69.-)	0	0,0	0,0	0,0
G.- OTRAS ENF. TRANSMISIBLES	**10.694**	**1.396,1**	**1,4**	**1,1**
MICOSIS SUPERFICIAL (B35.-,B36.-)	5.153	672,7	0,7	1,1
ESCABIOSIS (B86)	3.783	493,9	0,5	1,1
VARICELA (B01.-)	1.413	184,5	0,2	1,0
HEPATITIS NO ESPECIF. (B19.-)	288	37,6	0,0	1,0
HEPAT. OTRAS AGUD. (B17.-)	24	3,1	0,0	1,0
HEPATITIS AGUDA TIPO B (B16.-)	12	1,6	0,0	1,0
MENINGITIS BACTERIANA (G00.-)	9	1,2	0,0	1,0
HEPATITIS AGUDA TIPO C (B17.1)	6	0,8	0,0	1,0
MENINGITIS VIRAL (A87.-)	6	0,8	0,0	1,0
SINDROME VIRAL (B34.-)	0	0,0	0,0	0,0
MENINGITIS MENINGOCOCICA (A39.0)	0	0,0	0,0	0,0
ENFERMEDAD MENINGOCÓCICA (A39.9)	0	0,0	0,0	0,0
LEPRA (A30.-)	0	0,0	0,0	0,0

Concentración; número de consultas realizadas por cada paciente por la misma causa.
(*) TASAS ESPECIFICAS POR 100.000 NVR.
(**) TASAS ESPECIFICAS POR 100.000 INDIVIDUOS DEL GRUPO CORRESPONDIENTE.
Fuente: Epi -15 Dirección de Vigilancia Epidemiológica

MORBILIDAD REGISTRADA POR ENFERMEDADES DEL SISTEMA RESPIRATORIO.

TRUJILLO 2.011

ENFERMEDADES	No.	TASAS	%	CONC.
AMIGDALITIS AGUDA (J03.-)	35.881	4.684,4	31,0	1,0
RINOFARINGITIS AGUDA ≥5a.(J00) (***)	17.660	2.597,1	15,2	1,0
BRONQUITIS AGUDA (J20.-)	15.581	2.034,2	13,4	1,0
FARINGITIS AGUDA ≥5a. (J02.-) (***)	8.570	1.260,3	7,4	1,0
ASMA < 10 AÑOS (J45.-) (***)	8.206	4.871,5	7,1	1,4
ASMA ≥ 10 AÑOS (J45.-) (***)	8.020	1.342,2	6,9	1,3
RINOFARINGITIS AGUDA <5a.(J00) (***)	8.019	9.327,8	6,9	1,0
RINITIS ALERGICA (J30.1-J30.4)	5.817	759,4	5,0	1,3
NEUMONIAS 5a. Y MAS (J12-J18) (***)	2.522	370,9	2,2	1,0
FARINGITIS AGUDA <5a. (J02.-) (***)	2.492	2.898,7	2,2	1,0
NEUMONIAS 1-4a. (J12-J18) (***)	1.238	1.802,9	1,1	1,0
BRONQUIOLITIS AGUDA <2a.(J21.-) (***)	778	2.252,3	0,7	1,0
NEUMONIAS <1a. (J12-J18) (*)	556	3.213,7	0,5	1,0
BRONQUITIS CRONICA (J41.-,J42.-,J44.8)	528	68,9	0,5	1,1
TOTAL:	**115.868**	**37.484,3**	**100,0**	**1,1**

Concentración; número de consultas realizadas por cada paciente por la misma causa.

(*) TASAS ESPECIFICAS POR 100.000 NVR.

(**) TASAS ESPECIFICAS POR 100.000 INDIVIDUOS DEL GRUPO CORRESPONDIENTE.

Fuente: Epi -15 Dirección de Vigilancia Epidemiológica

MORBILIDAD REGISTRADA POR ENFERMEDADES DEL SISTEMA DIGESTIVO

TRUJILLO 2.011

ENFERMEDADES	No.	TASAS	%	CONC.
GASTRITIS (K29.-)	8.514	1.111,5	29,5	1,2
OTRAS ENF. ESOF.,ESTOMAGO E INTESTINO	7.147	933,1	24,8	1,4
CARIES DENTAL (K02.-)	5.478	715,2	19,0	1,1
ESTOMATITIS (K12.0-K12.1)	2.509	327,6	8,7	1,1
GINGIVITIS (K05.0-K05.1)	1.618	211,2	5,6	1,1
HERNIAS CAVIDAD ABDOMINAL (K40.-,K46.-)	1.614	210,7	5,6	1,3
COLELITIASIS (K80.-)	1.051	137,2	3,6	1,1
APENDICITIS TODAS FORMAS (K35-K37)	603	78,7	2,1	1,1
PANCREATITIS AGUDA (K85.-)	286	37,3	1,0	1,4
TOTAL:	**28.820**	**3.725,2**	**99,0**	**1,2**

Concentración; número de consultas realizadas por cada paciente por la misma causa.

TASAS ESPECIFICAS POR 100.000 HABITANTES.

Fuente: Epi -15 Dirección de Vigilancia Epidemiológica

MORBILIDAD REGISTRADA POR TRAUMATISMOS Y ENVENENAMIENTOS.

TRUJILLO 2.011

ENFERMEDADES	No.	TASAS	%	CONC.
HERIDAS	23.657	3.088,5	53,0	1,0
OTROS TRAUMATISMOS	12.539	1.637,0	28,1	1,1
FRACTURAS	3.102	405,0	6,9	1,1
LUXACIONES Y ESGUINCES	2.236	291,9	5,0	1,1
CUERPO EXTRAÑO EN ORIFICIO NATURAL (T15.-T19.-)	1.783	232,8	4,0	1,0
QUEMADURAS (T20-T32)	1.168	152,5	2,6	1,1
ENVENEN. POR DROG. Y OTRAS SUST. (T36-T50)	114	14,9	0,3	1,0
INTOXICACION POR PLAGUICIDAS (T60.-)	65	8,5	0,1	1,0
TOTAL:	**44.664**	**5.831,1**	**100,0**	**1,0**

Concentración; número de consultas realizadas por cada paciente por la misma causa.

TASAS ESPECIFICAS POR 100.000 HABITANTES.

Fuente: Epi -15 Dirección de Vigilancia Epidemiológica

CAUSAS EXTERNAS DE MORBILIDAD
TRUJILLO 2.011

ENFERMEDADES	No.	TASAS	%	CONC.
OTROS ACCIDENTES (a**)	21.732	2.837,2	67,0	1,0
ACCIDENTES DEL HOGAR (a**)	4.018	524,6	12,4	1,0
ACCID. TRANSPORT. TERRESTRE (V01-V89) (a**)	1.952	254,8	6,0	1,0
PICADURA DE INSEC. Y OTROS ANIM.(X21-X27,X29)	1.781	232,5	5,5	1,0
ACCIDENTES LABORALES (a**)	1.369	178,7	4,2	1,0
MORDEDURAS SOSPECHOSAS DE RABIA (A82)	1.318	172,1	4,1	1,0
EMPOZOÑAMIENTO OFIDICO (X20,W59.-)	184	24,0	0,6	1,0
EFECTOS ADVERSOS DE MEDICAMENTOS (Y40-Y57)	66	8,6	0,2	1,0
EFECTOS ADVERSOS DE VACUNAS (Y58-Y59)	13	1,7	0,0	1,0
TOTAL:	**32.433**	**4.234,3**	**100,0**	**1,0**

Concentración; número de consultas realizadas por cada paciente por la misma causa.
TASAS ESPECIFICAS POR 100.000 HABITANTES.
Fuente: Epi -15 Dirección de Vigilancia Epidemiológica

MORBILIDAD REGISTRADA POR SINTOMAS, SIGNOS Y HALLAZGOS ANORMALES.
TRUJILLO 2.011

ENFERMEDADES	No.	TASAS	%	CONC.
CEFALEA (R51)	24.578	3.208,8	41,6	1,1
FIEBRE (R50.-)	17.623	2.300,8	29,8	1,0
DOLOR ABDOMINAL (R10.4)	14.728	1.922,8	24,9	1,1
ABDOMEN AGUDO (R10.0)	1.173	153,1	2,0	1,0
CONVULSIONES (R56.-)	1.032	134,7	1,7	1,1
TOTAL:	**59.134**	**7.720,2**	**100,0**	**1,1**

Concentración; número de consultas realizadas por cada paciente por la misma causa.
TASAS ESPECIFICAS POR 100.000 HABITANTES.
Fuente: Epi -15 Dirección de Vigilancia Epidemiológica

MORBILIDAD REGISTRADA AGRUPADA SEGÚN SINDROME FEBRÍL ERUPTIVO
TRUJILLO 2.011

ENFERMEDADES	No.	TASAS	%	CONC.
VARICELA (B01.-)	1.413	184,5	80,7	1,0
FIEBRE DENGUE (A90)	336	43,9	19,2	1,0
RUBEOLA (B06.-)	1	0,1	0,1	1,0
SARAMPION (B05.-)	0	0,0	0,0	0,0
TOTAL:	**1.750**	**228,5**	**100,0**	**0,8**

Concentración; número de consultas realizadas por cada paciente por la misma causa.
TASAS ESPECIFICAS POR 100.000 HABITANTES.
Fuente: Epi -15 Dirección de Vigilancia Epidemiológica

MORBILIDAD REGISTRADA AGRUPADA SEGÚN SINDROME FEBRÍL HEMORRÁGICO.
TRUJILLO 2.011

ENFERMEDADES	No.	TASAS	%	CONC.
DENGUE HEMORRAGICO (A91)	23	3,0	100,0	1,0
FIEBRE HEMORRAGICA VENEZOLANA (A96,8)	0	0,0	0,0	0,0
TOTAL:	**23**	**3,0**	**100,0**	**0,5**

Concentración; número de consultas realizadas por cada paciente por la misma causa.
TASAS ESPECIFICAS POR 100.000 HABITANTES.
Fuente: Epi -15 Dirección de Vigilancia Epidemiológica

MORBILIDAD REGISTRADA AGRUPADA SEGÚN SINDROME FEBRÍL ICTÉRICO.
TRUJILLO 2.011

ENFERMEDADES	No.	TASAS	%	CONC.
HEPATITIS NO ESPECIF. (B19.-)	288	37,6	76,8	1,0
HEPATITIS AGUDA TIPO A (B15.-)	45	5,9	12,0	1,0
HEPAT. OTRAS AGUD. (B17.-)	24	3,1	6,4	1,0
HEPATITIS AGUDA TIPO B (B16.-)	12	1,6	3,2	1,0
HEPATITIS AGUDA TIPO C (B17.1, B18,2)	6	0,8	1,6	1,0
PALUDISMO (B50, B51, B52)	0	0,0	0,0	0,0
LEPTOSPIROSIS (A27.-)	0	0,0	0,0	0,0
FIEBRE AMARILLA (A95.-)	0	0,0	0,0	0,0
TOTAL:	**375**	**49,0**	**100,0**	**0,6**

Concentración; número de consultas realizadas por cada paciente por la misma causa.
TASAS ESPECIFICAS POR 100.000 HABITANTES.
Fuente: Epi -15 Dirección de Vigilancia Epidemiológica

MORBILIDAD REGISTRADA AGRUPADA SEGÚN SINDROME RESPIRATORIO.
TRUJILLO 2.011

ENFERMEDADES	No.	TASAS	%	CONC.
AMIGDALITIS AGUDA (J03.-)	35.881	4.684,4	38,2	1,0
RINOFARINGITIS AGUDA (J00)	25.679	3.352,5	27,3	2,0
BRONQUITIS (J20.-,J41,J42,J44.8)	16.109	2.103,1	17,1	2,1
FARINGITIS AGUDA(J02.-)	11.062	1.444,2	11,8	2,0
NEUMONIAS (J12-J18)	4.316	563,5	4,6	3,0
BRONQUIOLITIS AGUDA <2a.(J21.-) (*)	778	2.252,3	0,8	1,0
TUBERCULOSIS (A15-A19)	83	10,8	0,1	1,0
INFLUENZA (J10-J11)	59	7,7	0,1	1,0
TOSFERINA (A37.-)	1	0,1	0,0	1,0
DIFTERIA (A36.-)	0	0,0	0,0	0,0
TOTAL:	**93.968**	**14.418,6**	**100,0**	**1,4**

Concentración; número de consultas realizadas por cada paciente por la misma causa.
(*) TASAS ESPECIFICAS POR 100.000 HABITANTES MENORES DE 2 AÑOS DE EDAD.
TASAS ESPECIFICAS POR 100.000 HABITANTES.
Fuente: Epi -15 Dirección de Vigilancia Epidemiológica

MORBILIDAD REGISTRADA AGRUPADA SEGÚN SINDROME GASTROINTESTINAL.
TRUJILLO 2.011

ENFERMEDADES	No.	TASAS	%	CONC.
DIARREAS (A08-A09)	31.835	4.156,2	64,5	3,0
HELMINTIASIS (B65-B68,B70-B83)	11.284	1.473,2	22,9	1,2
AMIBIASIS (A06.-)	3.279	428,1	6,6	1,0
GIARDIASIS (A07.1)	2.927	382,1	5,9	1,1
COLERA (A00.-)	0	0,0	0,0	0,0
FIEBRE TIFOIDEA (A01.0)	0	0,0	0,0	0,0
TOTAL:	**49.325**	**6.439,6**	**100,0**	**1,0**

Concentración; número de consultas realizadas por cada paciente por la misma causa.
TASAS ESPECIFICAS POR 100.000 HABITANTES.
Fuente: Epi -15 Dirección de Vigilancia Epidemiológica

MORBILIDAD REGISTRADA AGRUPADA SEGÚN SINDROME NEUROLÓGICO.
TRUJILLO 2.011

ENFERMEDADES	No.	TASAS	%	CONC.
MENINGITIS ESPECIFICADAS (A39.0, A87, G00)	15	2,0	100,0	2,0
PARALISIS FLACIDA <15a. (G82.0) (*)	0	0,0	0,0	0,0
TETANOS (A33-A35)	0	0,0	0,0	0,0
CISTICERCOSIS (B69.-)	0	0,0	0,0	0,0
POLIOMIELITIS (A80.-)	0	0,0	0,0	0,0
ENCEFALITIS EQUINA VENEZOLANA (A92.2)	0	0,0	0,0	0,0
RABIA HUMANA (A82.-)	0	0,0	0,0	0,0
TOTAL:	**15**	**2,0**	**100,0**	**0,3**

Concentración; número de consultas realizadas por cada paciente por la misma causa.
(*) TASAS ESPECIFICAS POR 100.000 HABITANTES MENORES DE 15 AÑOS DE EDAD.
TASAS ESPECIFICAS POR 100.000 HABITANTES.
Fuente: Epi -15 Dirección de Vigilancia Epidemiológica

MORBILIDAD AGRUPADA SEGÚN SINDROME FEBRÍL CON LINFOADENOPATIA.
TRUJILLO 2.011

ENFERMEDADES	No.	TASAS	%	CONC.
ENFERMEDAD VIH/SIDA (B20-B24)	10	1,3	50,0	1,0
LEISHMANIASIS (B55.-)	6	0,8	30,0	1,0
ENFERMEDAD DE CHAGAS (B57)	4	0,5	20,0	1,0
ONCOCERCOSIS (B73)	0	0,0	0,0	0,0
TOTAL:	**20**	**2,6**	**100,0**	**0,8**

Concentración; número de consultas realizadas por cada paciente por la misma causa.
TASAS ESPECIFICAS POR 100.000 HABITANTES.
Fuente: Epi -15 Dirección de Vigilancia Epidemiológica

MORBILIDAD REGISTRADA POR ENFERMEDADES, APARATOS Y SISTEMAS.

VARGAS, 2011

	ENFERMEDADES	NUMERO DE CASOS						
		P	S	X	P + X TOTAL	TASAS	%	CONC. (a**)
	I.- ENFERM. INFECCIOSAS Y PARASITARIAS	38.074	3.776	36.446	74.520	21.735,8	15,8	1,1
	Ia.- TRANSMISION HIDRICA Y ALIMENTOS	30.054	671	289	30.343	8.850,4	6,4	1,0
1.-	COLERA (A00.-)	0	0	0	0	0,0	0,0	0,0
2.-	AMIBIASIS (A06.-)	1.051	40	34	1.085	316,5	0,2	1,0
3.-	DIARREAS < 1a. (A08.-,A09) (*)	2.707	75	47	2.754	47.474,6	0,6	1,0
4.-	DIARREAS 1-4a.(A08.-,A09) (**)	6.336	97	105	6.441	27.154,3	1,4	1,0
5.-	DIARREAS 5a. Y MAS (A08.-,A09) (***)	17.596	305	34	17.630	5.626,8	3,7	1,0
6.-	GIARDIASIS (A07.1)	386	23	8	394	114,9	0,1	1,1
7.-	HELMINTIASIS (B65-B68,B70-B83)	1.855	92	40	1.895	552,7	0,4	1,0
8.-	FIEBRE TIFOIDEA (A01.0)	0	0	0	0	0,0	0,0	0,0
9.-	ETA Nº DE BROTES	0	0	0	0	0,0	0,0	0,0
10.-	CASOS ASOC. A BROTES DE ENFERM. TRANSM. POR ALIMENTOS	0	0	0	0	0,0	0,0	0,0
11.-	HEPATITIS AGUDA TIPO A (B15.-)	123	39	21	144	42,0	0,0	1,3
	Ib.- TRANSMISION AEREA	183	35	3	186	54,3	0,0	1,2
12.-	TUBERCULOSIS (A15-A19)	53	30	3	56	16,3	0,0	1,6
13.-	INFLUENZA (J09-J11) ENF.TIPO INFLUENZA	130	5	0	130	37,9	0,0	1,0
	Ic.- TRANSMISION SEXUAL	104	29	20	124	36,2	0,0	1,3
14.-	INFECCION GONOCOCICA (A54.-)	32	6	13	45	13,1	0,0	1,2
15.-	SIFILIS (A51-A53)	10	10	6	16	4,7	0,0	2,0
16.-	SIFILIS CONGENITA (A50)	0	0	0	0	0,0	0,0	0,0
17.-	INFECCION ASINTOMATICA VIH (Z21)	38	0	1	39	11,4	0,0	1,0
18.-	ENFERMEDAD VIH/SIDA (B20-B24)	24	13	0	24	7,0	0,0	1,5
	Id.- PREVENIBLES POR VACUNAS	65	6	9	74	21,6	0,0	1,1
19.-	POLIOMIELITIS (A80.-)	0	0	0	0	0,0	0,0	0,0
20.-	TOSFERINA (A37.-)	0	0	0	0	0,0	0,0	0,0
21.-	PAROTIDITIS INFECCIOSA (B26.-)	55	6	3	58	16,9	0,0	1,1
22.-	TETANOS NEONATAL (A33) (*)	0	0	0	0	0,0	0,0	0,0
23.-	TETANOS OBSTETRICO (A34) (**)	0	0	0	0	0,0	0,0	0,0
24.-	OTROS TETANOS (A35)	1	0	0	1	0,3	0,0	1,0
25.-	DIFTERIA (A36.-)	0	0	0	0	0,0	0,0	0,0
26.-	SARAMPION (B05.-)	0	0	5	5	1,5	0,0	0,0
27.-	RUBEOLA (B06.-)	9	0	1	10	2,9	0,0	1,0
	Ie.- TRANSMITIDAS POR VECTORES	596	138	3	599	174,7	0,1	1,2
28.-	FIEBRE DENGUE (A90)	465	136	1	466	135,9	0,1	1,3
29.-	DENGUE HEMORRAGICO (A91)	83	1	2	85	24,8	0,0	1,0
30.-	ENCEFALITIS EQUINA VENEZOLANA (A92.2)	0	0	0	0	0,0	0,0	0,0
31.-	FIEBRE AMARILLA (A95.-)	0	0	0	0	0,0	0,0	0,0
32.-	PALUDISMO A FALCIPARUM (B50.-)	0	0	0	0	0,0	0,0	0,0
33.-	PALUDISMO A VIVAX (B51.-)	0	0	0	0	0,0	0,0	0,0
34.-	PALUDISMO A MALARIAE (B52.-)	0	0	0	0	0,0	0,0	0,0
35.-	PALUDISMO MIXTA (B50.-, B51.-, B52.-)	0	0	0	0	0,0	0,0	0,0
36.-	LEISHMANIASIS (B55.-)	0	0	0	0	0,0	0,0	0,0
37.-	ENFERMEDAD DE CHAGAS (B57.-)	48	1	0	48	14,0	0,0	1,0
38.-	ONCOCERCOSIS (B73)	0	0	0	0	0,0	0,0	0,0
	If.- ENFERMEDADES ZOONOTICAS	19	1	2	21	6,1	0,0	1,1
39.-	RABIA HUMANA (A82.-)	0	0	0	0	0,0	0,0	0,0
40.-	FIEBRE HEMORRAGICA VENEZOLANA (A96,8)	0	0	0	0	0,0	0,0	0,0
41.-	LEPTOSPIROSIS (A27.-)	19	1	2	21	6,1	0,0	1,1
42.-	BRUCELOSIS (A23.-)	0	0	0	0	0,0	0,0	0,0
43.-	CISTICERCOSIS (B69.-)	0	0	0	0	0,0	0,0	0,0

MORBILIDAD REGISTRADA POR ENFERMEDADES, APARATOS Y SISTEMAS.

VARGAS, 2011

Continuación

	ENFERMEDADES	NUMERO DE CASOS						
		P	S	X	P + X TOTAL	TASAS	%	CONC. (a**)
	Ig.- OTRAS ENF. TRANSMISIBLES	7.053	2.896	36.120	43.173	12.592,6	9,2	1,4
44.-	MENINGITIS VIRAL (A87.-)	3	0	0	3	0,9	0,0	1,0
45.-	MENINGITIS BACTERIANA (G00.-)	8	5	0	8	2,3	0,0	1,6
46.-	MENINGITIS MENINGOCOCICA (A39.0)	1	0	0	1	0,3	0,0	1,0
47.-	ENFERMEDAD MENINGOCÓCICA (A39.9)	0	0	0	0	0,0	0,0	0,0
48.-	VARICELA (B01.-)	1.037	93	0	1.037	302,5	0,2	1,1
49.-	HEPATITIS AGUDA TIPO B (B16.-)	78	3	12	90	26,3	0,0	1,0
50.-	HEPATITIS AGUDA TIPO C (B17.1)	12	7	0	12	3,5	0,0	1,6
51.-	HEPAT. OTRAS AGUD. (B17.-)	101	38	0	101	29,5	0,0	1,4
52.-	HEPATITIS NO ESPECIF. (B19.-)	77	4	124	201	58,6	0,0	1,1
53.-	SINDROME VIRAL (B34.-)	2.974	2.565	35.940	38.914	11.350,3	8,3	1,9
54.-	ESCABIOSIS (B86)	1.653	84	27	1.680	490,0	0,4	1,1
55.-	MICOSIS SUPERFICIAL (B35.-,B36.-)	1.109	97	17	1.126	328,4	0,2	1,1
56.-	LEPRA (A30.-)	0	0	0	0	0,0	0,0	0,0
	II. NEOPLASIAS	212	333	0	212	61,8	0,0	2,6
57.-	NEOPLASIAS (C00-D48)	212	333	0	212	61,8	0,0	2,6
	III. ENF.DE LA SANGRE Y ORG. HEMATOPOY.	1.873	611	98	1.971	574,9	0,4	1,3
58.-	ANEMIAS (D50-D64)	1.873	611	98	1.971	574,9	0,4	1,3
	IV. ENF. ENDOCRINAS, NUTRIC. Y METABOLICAS	4.426	5.693	280	4.706	1.372,6	1,0	2,3
59.-	TRASTORNOS TIROIDEOS (E00-E07)	51	54	2	53	15,5	0,0	2,1
60.-	DIABETES MELLITUS < 25 AÑOS (E10.-,E14.-)	415	544	37	452	306,0	0,1	2,3
61.-	DIABETES MELLITUS ≥ 25 AÑOS (E10.-,E14.-)	3.025	4.283	218	3.243	1.662,0	0,7	2,4
62.-	DESNUTRICION LEVE < 15a.(E44.1)	129	94	1	130	146,6	0,0	1,7
63.-	DESNUTRICION MODERADA < 15a.(E44.0)	74	83	0	74	83,5	0,0	2,1
64.-	DESNUTRICION GRAVE < 15a. (E40-E43,E45)	46	78	0	46	51,9	0,0	2,7
65.-	OBESIDAD (E66.-)	686	557	22	708	206,5	0,2	1,8
	V. TRAST.MENTALES Y DEL COMPORTAMIENTO	5.118	5.839	944	6.062	1.768,1	1,3	2,1
66.-	TRAST.MENTALES Y DEL COMPORT. (F00-F99)	5.118	5.839	944	6.062	1.768,1	1,3	2,1
	VI. ENF. DEL SISTEMA NERVIOSO	2.081	155	86	2.167	632,1	0,5	1,1
67.-	PARALISIS FLACIDA < 15a. (G82.0) (***)	0	0	0	0	0,0	0,0	0,0
68.-	EPILEPSIA (G40.-,G41.-)	198	83	1	199	58,0	0,0	1,4
69.-	MIGRAÑA (G43.-)	1.883	72	85	1.968	574,0	0,4	1,0
	VII. ENF.DEL OJO Y SUS ANEXOS	5.806	423	71	5.877	1.714,2	1,2	1,1
70.-	CONJUNTIVITIS (H10.-)	4.854	359	55	4.909	1.431,8	1,0	1,1
71.-	OTRAS ENF. DEL OJO (H00-H09,H11-H59)	952	64	16	968	282,3	0,2	1,1
	VIII. ENF. DEL OIDO Y APOFISIS MASTOIDES	9.649	500	104	9.753	2.844,7	2,1	1,1
72.-	OTITIS EXTERNA (H60.-)	2.099	147	43	2.142	624,8	0,5	1,1
73.-	OTITIS MEDIA AGUDA, < 5a.(H65.0-H65.1,H66.0,H66.9) (***)	3.513	110	28	3.541	11.994,9	0,8	1,0
74.-	OTITIS MEDIA AGUDA, ≥ 5a.(H65.0-H65.1,H66.0,H66.9) (***)	3.991	228	32	4.023	1.284,0	0,9	1,1
75.-	OTITIS MEDIA CRONICA (H65.2-H65.9)	46	15	1	47	13,7	0,0	1,3
	IX. ENFERM. DEL SISTEMA CIRCULATORIO	11.418	5.961	375	11.793	3.439,7	2,5	1,5
76.-	FIEBRE REUMAT. Y ENF.CARD.REUM. CRON.(IOO-IO9)	0	0	5	5	1,5	0,0	0,0
77.-	HIPERTENSION ARTERIAL < 15a. (I10) (***)	39	5	6	45	50,8	0,0	1,1
78.-	HIPERTENSION ARTERIAL 15-44a. (I10) (***)	2.442	880	45	2.487	1.521,2	0,5	1,4
79.-	HIPERTENSION ARTERIAL 45a.Y MAS (I10) (***)	8.154	4.655	280	8.434	9.299,1	1,8	1,6
80.-	ENF.ISQUEMICAS DEL CORAZON (I20.-,I22.-,I25.-)	256	78	12	268	78,2	0,1	1,3
81.-	INFARTO AGUDO DEL MIOCARDIO < 45a. (I21.-)	0	1	4	4	1,2	0,0	0,0
82.-	INFARTO AGUDO DEL MIOCARDIO 45a. Y MAS (I21.-)	0	9	5	5	1,5	0,0	0,0
83.-	ENF. CEREBROVASCULARES (I60-I69)	232	117	1	233	68,0	0,0	1,5
84.-	VARICES DE MIEMBROS INFERIORES (I83.-)	295	216	17	312	91,0	0,1	1,7

MORBILIDAD REGISTRADA POR ENFERMEDADES, APARATOS Y SISTEMAS.

VARGAS, 2011

Continuación

ENFERMEDADES		NUMERO DE CASOS						
		P	S	X	P + X TOTAL	TASAS	%	CONC. (a**)
	X. ENFERM. DEL SISTEMA RESPIRATORIO	72.933	4.360	2.411	75.344	21.976,1	16,0	1,1
85.-	RINOFARINGITIS AGUDA < 5a.(J00) (***)	1.311	23	0	1.311	4.440,9	0,3	1,0
86.-	RINOFARINGITIS AGUDA ≥ 5a.(J00) (***)	3.733	59	0	3.733	1.191,4	0,8	1,0
87.-	FARINGITIS AGUDA < 5a. (J02.-) (***)	1.187	38	78	1.265	4.285,1	0,3	1,0
88.-	FARINGITIS AGUDA ≥ 5a. (J02.-) (***)	6.833	126	0	6.833	2.180,8	1,4	1,0
89.-	AMIGDALITIS AGUDA (J03.-)	27.870	405	0	27.870	8.129,0	5,9	1,0
90.-	NEUMONIAS < 1a. (J12-J18) (*)	210	20	9	219	3.775,2	0,0	1,1
91.-	NEUMONIAS 1-4a. (J12-J18) (***)	507	41	21	528	2.226,0	0,1	1,1
92.-	NEUMONIAS 5a. Y MAS (J12-J18) (***)	1.417	146	113	1.530	488,3	0,3	1,1
93.-	BRONQUIOLITIS AGUDA < 2a.(J21.-) (***)	499	55	1	500	4.287,4	0,1	1,1
94.-	BRONQUITIS AGUDA (J20.-)	10.909	412	0	10.909	3.181,9	2,3	1,0
95.-	BRONQUITIS CRONICA (J41.-,J42.-,J44.8)	90	27	7	97	28,3	0,0	1,3
96.-	ASMA < 10 AÑOS (J45.-) (***)	9.358	1.209	1.103	10.461	17.592,2	2,2	1,1
97.-	ASMA ≥ 10 AÑOS (J45.-) (***)	6.109	1.541	875	6.984	2.464,5	1,5	1,3
98.-	RINITIS ALERGICA (J30.1-J30.4)	2.900	258	204	3.104	905,4	0,7	1,1
	XI. ENFERMEDADES DEL SISTEMA DIGESTIVO	19.463	3.589	605	20.068	5.853,4	4,3	1,2
99.-	CARIES DENTAL (K02.-)	2.085	411	140	2.225	649,0	0,5	1,2
100.-	GINGIVITIS (K05.0-K05.1)	245	74	9	254	74,1	0,1	1,3
101.-	ESTOMATITIS (K12.0-K12.1)	1.127	26	15	1.142	333,1	0,2	1,0
102.-	GASTRITIS (K29.-)	4.099	629	47	4.146	1.209,3	0,9	1,2
103.-	APENDICITIS TODAS FORMAS (K35-K37)	488	123	3	491	143,2	0,1	1,3
104.-	HERNIAS CAVIDAD ABDOMINAL (K40.-,K46.-)	1.896	1.409	24	1.920	560,0	0,4	1,7
105.-	COLELITIASIS (K80.-)	234	41	7	241	70,3	0,1	1,2
106.-	PANCREATITIS AGUDA (K85.-)	19	8	0	19	5,5	0,0	1,4
107.-	OTRAS ENF. ESOF.,ESTOMAGO E INTESTINO	9.270	868	360	9.630	2.808,8	2,0	1,1
	XII. ENF.DE LA PIEL Y TEJ. SUBCUTANEO	16.088	2.325	148	16.236	4.735,7	3,4	1,1
108.-	ABSCESOS (L02.-)	5.167	484	62	5.229	1.525,2	1,1	1,1
109.-	CELULITIS (L03.-)	3.803	253	17	3.820	1.114,2	0,8	1,1
110.-	DERMATITIS (L20.-,L30.-)	3.256	392	48	3.304	963,7	0,7	1,1
111.-	PIODERMITIS (L08.0)	1.659	1.165	16	1.675	488,6	0,4	1,7
112.-	URTICARIA (L50.-)	2.203	31	5	2.208	644,0	0,5	1,0
	XIII. ENF.SIST.OSTEOMUSC. Y TEJ. CONJUNTIVO	5.204	624	91	5.295	1.544,4	1,1	1,1
113.-	ARTRITIS (M00-M14)	663	196	26	689	201,0	0,1	1,3
114.-	MIALGIAS (M79.1)	3.003	192	32	3.035	885,2	0,6	1,1
115.-	NEURALGIAS (M79.2)	1.103	150	33	1.136	331,3	0,2	1,1
116.-	BURSITIS (M70.-,M71.-,M75.-M77.-)	435	86	0	435	126,9	0,1	1,2
	XIV. ENF.DEL SISTEMA GENITO-URINARIO	11.933	1.494	224	12.157	3.545,9	2,6	1,1
117.-	INFECCION URINARIA (N39.0)	7.148	881	186	7.334	2.139,2	1,6	1,1
118.-	URETRITIS NO GONOCÓCCICA (N34.1)	0	0	1	1	0,3	0,0	0,0
119.-	LEUCORREA NO ESPECIFICADA (N89.8) (**)	588	81	5	593	173,0	0,1	1,1
120.-	HEMORR. GENITAL NO ESPEC. HEMBRAS (N93.9) (**)	276	25	4	280	81,7	0,1	1,1
121.-	COLICO NEFRITICO (N23)	2.748	227	17	2.765	806,5	0,6	1,1
122.-	DISMENORREA NO ESPECIFICADA (N94.6) (**)	866	43	3	869	253,5	0,2	1,0
123.-	SALPINGITIS Y OOFORITIS (N70.-) (**)	24	27	0	24	7,0	0,0	2,1
124.-	ENFERM. INFLAMATORIAS DEL UTERO (N71.-,N72) (**)	283	210	8	291	84,9	0,1	1,7
	XV. EMBARAZO, PARTO Y PUERPERIO (**)	1.709	331	2	1.711	1.714,9	0,4	1,2
125.-	HEMORR.3er.TRIM.EMBARAZO (O20.-,O44.-O46.-) (**)	43	9	0	43	43,1	0,0	1,2
126.-	PRE-ECLAMPSIA (O13,O14.-) (**)	47	5	0	47	47,1	0,0	1,1
127.-	ECLAMPSIA (O15.-) (**)	2	0	0	2	2,0	0,0	1,0
128.-	INTENTO FALLIDO DE ABORTO (O07.-) (**)	20	54	0	20	20,0	0,0	3,7
129.-	ABORTO (O00.-O06,O08.-) (**)	611	13	0	611	612,4	0,1	1,0
130.-	TRASTORNOS MAMARIOS DEL PUERPERIO (O91.-O92.-)(**)	46	83	1	47	47,1	0,0	2,8
131.-	OTRAS COMPLIC.DEL EMB.PART. Y PUERPERIO (**)	940	167	1	941	943,2	0,2	1,2

MORBILIDAD REGISTRADA POR ENFERMEDADES, APARATOS Y SISTEMAS.

VARGAS, 2011

Continuación

	ENFERMEDADES	NUMERO DE CASOS						
		P	S	X	P + X TOTAL	TASAS	%	CONC. (a**)
	XVIII. SINT.SIG. Y HALLAZGOS ANORMALES	34.631	1.554	1.364	35.995	10.498,9	7,6	1,0
132.-	CEFALEA (R51)	11.212	641	167	11.379	3.319,0	2,4	1,1
133.-	FIEBRE (R50.-)	15.612	567	999	16.611	4.845,0	3,5	1,0
134.-	CONVULSIONES (R56.-)	385	45	12	397	115,8	0,1	1,1
135.-	ABDOMEN AGUDO (R10.0)	420	37	12	432	126,0	0,1	1,1
136.-	DOLOR ABDOMINAL (R10.4)	7.002	264	174	7.176	2.093,1	1,5	1,0
	XIX. TRAUMATISMOS Y ENVENENAMIENTOS	27.713	4.514	191	27.904	8.139,0	5,9	1,2
137.-	QUEMADURAS (T20-T32)	854	111	3	857	250,0	0,2	1,1
138.-	ENVENEN. POR DROG. Y OTRAS SUST. (T36-T50)	94	0	0	94	27,4	0,0	1,0
139.-	HERIDAS	6.705	518	61	6.766	1.973,5	1,4	1,1
140.-	FRACTURAS	2.203	1.070	17	2.220	647,5	0,5	1,5
141.-	LUXACIONES Y ESGUINCES	2.174	514	1	2.175	634,4	0,5	1,2
142.-	INTOXICACION POR PLAGUICIDAS (T60.-)	11	5	0	11	3,2	0,0	1,5
143.-	CUERPO EXTRAÑO EN ORIFICIO NATURAL (T15.-T19.-)	777	13	7	784	228,7	0,2	1,0
144.-	OTROS TRAUMATISMOS	14.895	2.283	102	14.997	4.374,3	3,2	1,2
	XX. CAUSAS EXTERNAS DE MORBILIDAD Y MORT.	2.415	47	25	2.440	711,7	0,5	1,0
145	ACCID. TRANSPORT. TERRESTRE (V01-V89) (a**)	169	8	16	185	54,0	0,0	1,0
146.-	PICADURA DE INSEC. Y OTROS ANIM.(X21-X27,X29)	1.233	23	4	1.237	360,8	0,3	1,0
147.-	EMPOZOÑAMIENTO OFIDICO (X20,W59.-)	2	2	5	7	2,0	0,0	2,0
148.-	MORDEDURAS SOSPECHOSAS DE RABIA (A82)	920	6	0	920	268,3	0,2	1,0
149.-	OTROS ACCIDENTES (a**)	22	2	0	22	6,4	0,0	1,1
150.-	ACCIDENTES DEL HOGAR (a**)	10	1	0	10	2,9	0,0	1,1
151.-	ACCIDENTES LABORALES (a**)	5	1	0	5	1,5	0,0	1,2
152.-	EFECTOS ADVERSOS DE MEDICAMENTOS (Y40-Y57)	52	4	0	52	15,2	0,0	1,1
153.-	EFECTOS ADVERSOS DE VACUNAS (Y58-Y59)	2	0	0	2	0,6	0,0	1,0
	VIOLENCIA FAMILIAR :	34	0	0	34	9,9	0,0	1,0
A.-	**VIOLENCIA FISICA:**	10	0	0	10	2,9	0,0	1,0
154.-	NIÑO	3	0	0	3	9,9	0,0	1,0
155.-	NIÑA	0	0	0	0	0,0	0,0	0,0
156.-	ADOLESCENTE HOMBRE	4	0	0	4	13,5	0,0	1,0
157.-	ADOLESCENTE MUJER	0	0	0	0	0,0	0,0	0,0
158.-	ADULTO	0	0	0	0	0,0	0,0	0,0
159.-	ADULTA	3	0	0	3	3,2	0,0	1,0
160.-	ADULTO MAYOR	0	0	0	0	0,0	0,0	0,0
161.-	ADULTA MAYOR	0	0	0	0	0,0	0,0	0,0
B.-	**VIOLENCIA PSICOLOGICA:**	16	0	0	16	4,7	0,0	1,0
162.-	NIÑO	2	0	0	2	6,6	0,0	1,0
163.-	NIÑA	9	0	0	9	30,9	0,0	1,0
164.-	ADOLESCENTE HOMBRE	0	0	0	0	0,0	0,0	0,0
165.-	ADOLESCENTE MUJER	0	0	0	0	0,0	0,0	0,0
166.-	ADULTO	1	0	0	1	6,0	0,0	1,0
167.-	ADULTA	3	0	0	3	3,2	0,0	1,0
168.-	ADULTO MAYOR	1	0	0	1	6,0	0,0	1,0
169.-	ADULTA MAYOR	0	0	0	0	0,0	0,0	0,0
C.-	**VIOLENCIA SEXUAL:**	8	0	0	8	2,3	0,0	1,0
170.-	NIÑO	2	0	0	2	6,6	0,0	1,0
171.-	NIÑA	3	0	0	3	10,3	0,0	1,0
172.-	ADOLESCENTE HOMBRE	0	0	0	0	0,0	0,0	0,0
173.-	ADOLESCENTE MUJER	2	0	0	2	7,0	0,0	1,0
174.-	ADULTO	1	0	0	1	6,0	0,0	1,0
175.-	ADULTA	0	0	0	0	0,0	0,0	0,0
176.-	ADULTO MAYOR	0	0	0	0	0,0	0,0	0,0
177.-	ADULTA MAYOR	0	0	0	0	0,0	0,0	0,0
	OTRAS CAUSAS DE CONSULTA	79.822	43.749	979	80.801	23.567,8	17,1	1,5
178.-	OTRAS CAUSAS DE CONSULTA	79.822	43.749	979	80.801	23.567,8	17,1	1,5
	OTROS EVENTOS DE NOTIFICACION	76.317	34	351	76668	22.362,3	16,3	1,0
179.-	INFECCIÓN POR VIRUS PAPILOMA HUMANO (B97.7)	29	32	0	29	8,5	0,0	2,1
180.-	VIRUELA (B03)	0	0	0	0	0,0	0,0	0,0
181.-	SINDROME DE RUBEOLA CONGÉNITA (P35.0)	0	0	0	0	0,0	0,0	0,0
182.-	CHAGAS AGUDO (B57.1) (a*)	0	0	0	0	0,0	0,0	0,0
183.-	FIEBRE DEL OESTE DEL NILO (A92.3)	0	0	0	0	0,0	0,0	0,0
184.-	PESTE (A20.-)	0	0	0	0	0,0	0,0	0,0
185.-	HANTAVIROSIS SCPH (B33.4)	0	0	0	0	0,0	0,0	0,0
186.-	MONONUCLEOSIS INFECCIOSA (B27.-)	1	0	0	1	0,3	0,0	1,0
187.-	SINUSITIS AGUDA (J01.-)	2.675	0	0	2.675	780,2	0,6	1,0
188.-	LARINGITIS Y TRAQUEITIS AGUDA (J04.-)	1.410	0	1	1.411	411,6	0,3	1,0
189.-	LARINGITIS OBSTRUCTIVA Y EPIGLOTITIS (J05.-)	894	0	0	894	260,8	0,2	1,0
190.-	IRA VIAS RESP. SUP. Y SITIOS MULTIPLES NO ESPECIF.(J06.-)	33.584	2	0	33.584	9.795,7	7,1	1,0
191.-	IRA NO ESPECIF.VIAS RESP.INFERIORES (J22)	21.403	0	345	21.748	6.343,4	4,6	1,0
192.-	INFECCION RESPIRATORIA AGUDA GRAVE (J22)	0	0	0	0	0,0	0,0	0,0
193.-	SINDROME RESPIRATORIO AGUDO SEVERO SARS (U04.9)	0	0	0	0	0,0	0,0	0,0
194.-	ACULIADURA DE ALACRÁN (X22)	5	0	5	10	2,9	0,0	1,0
195.-	RUMOR DE EPIZOOTIAS	0	0	0	0	0,0	0,0	0,0
196.-	PACIENTES HOSPITALIZADOS O REFERIDOS PARA HOSPITALIZACIÓN	16316	0	0	16316	4.759,0	3,5	1,0
	TOTAL CAUSAS DE CONSULTA	426.713	85.900	44.779	471.492	137.523,4	100,0	1,2

(a*): CHAGAS AGUDO SE INCLUYE EN ENFERMEDAD DE CHAGAS.

(a): ACCIDENTES DE TRANSPORTE TERRESTRE, DEL HOGAR, LABORALES Y OTROS ACCIDENTES, SE EXCLUYEN DEL CONTEO DEL TOTAL DE CAUSAS. SE SUPONEN INCLUIDAS EN HERIDAS, FRACTURAS Y/O LUXACIONES, ESGUINCES Y OTROS TRAUMATISMOS.**

Para calcular las tasas:

(*) : TASAS POR 100.000 N.V.R.

(**) : TASAS ESPECIFICAS POR 100.000 MUJERES ENTRE 15 Y 49 AÑOS DE EDAD.

(***) : TASAS ESPECIFICAS POR 100.000 HABS. DEL CORRESPONDIENTE GRUPO DE EDAD.

Fuente: Epi -15 Dirección de Vigilancia Epidemiológica

MORBILIDAD REGISTRADA RED AMBULATORIA. INFORME EPI-15, CONSOLIDADO DEL AÑO 2011
VARGAS

ORDEN	ENFERMEDADES	Nº	Tasa	%	CONC. (a**)
1	SINDROME VIRAL (B34.-)	38.914	11.350,3	8,3	1,9
2	IRA VIAS RESP. SUP. Y SITIOS MULTIPLES NO ESPECIF.(J06.-)	33.584	9.795,7	7,1	1,0
3	AMIGDALITIS AGUDA (J03.-)	27.870	8.129,0	5,9	1,0
4	DIARREAS (A08-A09)	26.825	7.824,2	5,7	3,1
	DIARREAS <1a. (A08.-,A09) (*)	2.754	47.474,6	0,6	1,0
	DIARREAS 1-4a.(A08.-,A09) (**)	6.441	27.154,3	1,4	1,0
	DIARREAS 5a. Y MAS (A08.-,A09) (***)	17.630	5.626,8	3,7	1,0
5	IRA NO ESPECIF.VIAS RESP.INFERIORES (J22)	21.748	6.343,4	4,6	1,0
6	ASMA (J45)	17.445	5.088,3	3,7	2,4
	ASMA < 10 AÑOS (J45.-) (***)	10.461	17.592,2	2,2	1,1
	ASMA ≥ 10 AÑOS (J45.-) (***)	6.984	2.464,5	1,5	1,3
7	FIEBRE (R50.-)	16.611	4.845,0	3,5	1,0
8	OTROS TRAUMATISMOS	14.997	4.374,3	3,2	1,2
9	CEFALEA (R51)	11.379	3.319,0	2,4	1,1
10	BRONQUITIS (J20.-,J41,J42,J44.8)	11.006	3.210,2	2,3	2,3
	BRONQUITIS AGUDA (J20.-)	10.909	3.181,9	2,3	1,0
	BRONQUITIS CRONICA (J41.-,J42.-,J44.8)	97	28,3	0,0	1,3
11	HIPERTENSION ARTERIAL (I10)	10.966	3.198,5	2,3	4,1
	HIPERTENSION ARTERIAL <15a. (I10) (***)	45	50,8	0,0	1,1
	HIPERTENSION ARTERIAL 15-44a. (I10) (***)	2.487	1.521,2	0,5	1,4
	HIPERTENSION ARTERIAL 45a.Y MAS (I10) (***)	8.434	9.299,1	1,8	1,6
12	OTITIS (H60.-,H65.0-H65.1,H66.-,H65.2-H65.9)	9.753	2.844,7	2,1	4,5
	OTITIS EXTERNA (H60.-)	2.142	624,8	0,5	1,1
	OTITIS MEDIA AGUDA, <5a.(H65.0-H65.1,H66.0,H66.9) (***)	3.541	11.994,9	0,8	1,0
	OTITIS MEDIA AGUDA, ≥5a.(H65.0-H65.1,H66.0,H66.9) (***)	4.023	1.284,0	0,9	1,1
	OTITIS MEDIA CRONICA (H65.2-H65.9)	47	13,7	0,0	1,3
13	OTRAS ENF. ESOF.,ESTOMAGO E INTESTINO	9.630	2.808,8	2,0	1,1
14	FARINGITIS AGUDA (J02)	8.098	2.362,0	1,7	2,1
	FARINGITIS AGUDA <5a. (J02.-) (***)	1.265	4.285,1	0,3	1,0
	FARINGITIS AGUDA ≥5a. (J02.-) (***)	6.833	2.180,8	1,4	1,0
15	INFECCION URINARIA (N39.0)	7.334	2.139,2	1,6	1,1
16	DOLOR ABDOMINAL (R10.4)	7.176	2.093,1	1,5	1,0
17	HERIDAS	6.766	1.973,5	1,4	1,1
18	TRAST.MENTALES Y DEL COMPORT. (F00-F99)	6.062	1.768,1	1,3	2,1
19	ABSCESOS (L02.-)	5.229	1.525,2	1,1	1,1
20	RINOFARINGITIS AGUDA (J00)	5.044	1.471,2	1,1	2,0
	RINOFARINGITIS AGUDA <5a.(J00) (***)	1.311	4.440,9	0,3	1,0
	RINOFARINGITIS AGUDA ≥5a.(J00) (***)	3.733	1.191,4	0,8	1,0
21	CONJUNTIVITIS (H10.-)	4.909	1.431,8	1,0	1,1
22	GASTRITIS (K29.-)	4.146	1.209,3	0,9	1,2
23	CELULITIS (L03.-)	3.820	1.114,2	0,8	1,1
24	DIABETES (E10-E14)	3.695	1.077,7	0,8	4,7
	DIABETES MELLITUS < 25 AÑOS (E10.-,E14.-)	452	306,0	0,1	2,3
	DIABETES MELLITUS ≥ 25 AÑOS (E10.-,E14.-)	3.243	1.662,0	0,7	2,4
25	DERMATITIS (L20.-,L30.-)	3.304	963,7	0,7	1,1
	PRIMERAS 25 CAUSAS DE CONSULTA	409.143	119.337,6	86,8	
	OTRAS CAUSAS DE CONSULTA	62.349	18.185,8	13,2	
	TOTAL CAUSAS DE CONSULTA	471.492	137.523,4	100,0	1,2

(a) : Concentración; número de consultas realizadas por paciente por la misma causa.**

(b): ACCIDENTES DE TRANSPORTE TERRESTRE, DEL HOGAR, LABORALES Y OTROS ACCIDENTES, SE EXCLUYEN DEL CONTEO DEL TOTAL DE CAUSAS. SE SUPONEN INCLUIDAS EN HERIDAS, FRACTURAS Y/O LUXACIONES, ESGUINCES Y OTROS TRAUMATISMOS.**

(*) : TASAS POR 100.000 N.V.R.

(**) : TASAS ESPECIFICAS POR 100.000 MUJERES ENTRE 15 Y 49 AÑOS DE EDAD.

(***) : TASAS ESPECIFICAS POR 100.000 HABS. DEL CORRESPONDIENTE GRUPO DE EDAD.

NOTA: LA TASA GENERAL DE MORBILIDAD REGISTRADA (TOTAL CAUSAS) ES POR 1.000 HABITANTES.

Fuente: Epi -15 Dirección de Vigilancia Epidemiológica

MORBILIDAD REGISTRADA POR SISTEMAS Y APARATOS.
VARGAS 2011

ORDEN	APARATOS Y SISTEMAS	No.	TASAS	%	CONC.
1	ENFERM. DEL SISTEMA RESPIRATORIO	75.344	21.976,1	16,0	1,1
2	ENFERM. INFECCIOSAS Y PARASITARIAS	74.520	21.736	15,8	1,1
	OTRAS ENF. TRANSMISIBLES	43.173	12.592,6	9,2	1,4
	TRANSMISION HIDRICA Y ALIMENTOS	30.343	8.850,4	6,4	1,0
	TRANSMITIDAS POR VECTORES	599	174,7	0,1	1,2
	TRANSMISION AEREA	186	54,3	0,0	1,2
	TRANSMISION SEXUAL	124	36,2	0,0	1,3
	PREVENIBLES POR VACUNAS	74	21,6	0,0	1,1
	ENFERMEDADES ZOONOTICAS	21	6,1	0,0	1,1
3	TRAUMATISMOS Y ENVENENAMIENTOS	27.904	8.139,0	5,9	1,2
4	ENFERMEDADES DEL SISTEMA DIGESTIVO	20.068	5.853,4	4,3	1,2
5	ENF.DE LA PIEL Y TEJ. SUBCUTANEO	16.236	4.735,7	3,4	1,1
6	ENF.DEL SISTEMA GENITO-URINARIO	12.157	3.545,9	2,6	1,1
7	ENFERM. DEL SISTEMA CIRCULATORIO	11.793	3.439,7	2,5	1,5
8	ENF. DEL OIDO Y APOFISIS MASTOIDES	9.753	2.844,7	2,1	1,1
9	TRAST.MENTALES Y DEL COMPORTAMIENTO	6.062	1.768,1	1,3	2,1
10	ENF.DEL OJO Y SUS ANEXOS	5.877	1.714,2	1,2	1,1
11	ENF.SIST.OSTEOMUSC. Y TEJ. CONJUNTIVO	5.295	1.544,4	1,1	1,1
12	ENF. ENDOCRINAS, NUTRIC. Y METABOLICAS	4.706	1.372,6	1,0	2,3
13	ENF. DEL SISTEMA NERVIOSO	2.167	632,1	0,5	1,1
14	ENF.DE LA SANGRE Y ORG. HEMATOPOY.	1.971	574,9	0,4	1,3
15	EMBARAZO, PARTO Y PUERPERIO(*)	1.711	1.714,9	0,4	1,2
16	NEOPLASIAS	212	61,8	0,0	2,6
	CAUSAS EXTERNAS DE TRAUM. Y ENVENEN.(**)	27.904	8.139,0	5,9	1,2
	SUB-TOTAL APARATOS Y SISTEMAS	275.776	80.437,5	58,5	
	SUB-TOTAL SINT.SIG. Y HALLAZG. ANORMALES	35.995	10.498,9	7,6	1,0
	SUB-TOTAL OTRAS CAUSAS DE CONSULTA	159.721	46.586,9	33,9	
	TOTAL CAUSAS DE CONSULTA	471.492	137.523,4	100,0	1,2

(*) : TASAS POR 100.000 MUJERES ENTRE 15 Y 49 a. DE EDAD.

(**): ACCIDENTES DE TRANSPORTE TERRESTRE, DEL HOGAR, LABORALES Y OTROS ACCIDENTES, SE EXCLUYEN DEL CONTEO DEL TOTAL DE CAUSAS. SE SUPONEN INCLUIDAS EN HERIDAS, FRACTURAS Y/O LUXACIONES, ESGUINCES Y OTROS TRAUMATISMOS DEL SISTEMA TRAUMATISMOS Y ENVENENAMIENTOS.

Fuente: Epi -15 Dirección de Vigilancia Epidemiológica

MORBILIDAD REGISTRADA POR ENFERMEDADES INFECCIOSAS Y PARASITARIAS.
VARGAS 2.011

	No.	TASAS	%	CONC.
ENFERMEDADES INFECCIOSAS Y PARASITARIAS	**74.520**	**94.167,2**	**15,8**	**1,1**
A.- TRANSMISION HIDRICA Y ALIMENTOS	**30.343**	**81.282**	**6,4**	**1,0**
DIARREAS 5a. Y MAS (A08.-,A09) (***)	17.630	5.626,8	3,7	1,0
DIARREAS 1-4a.(A08.-,A09) (**)	6.441	27.154,3	1,4	1,0
DIARREAS <1a. (A08.-,A09) (*)	2.754	47.474,6	0,6	1,0
HELMINTIASIS (B65-B68,B70-B83)	1.895	552,7	0,4	1,0
AMIBIASIS (A06.-)	1.085	316,5	0,2	1,0
GIARDIASIS (A07.1)	394	114,9	0,1	1,1
HEPATITIS AGUDA TIPO A (B15.-)	144	42,0	0,0	1,3
COLERA (A00.-)	0	0,0	0,0	0,0
FIEBRE TIFOIDEA (A01.0)	0	0,0	0,0	0,0
ETA Nº DE BROTES	0	0,0	0,0	0,0
CASOS ASOC. A BROTES DE ENFERM. TRANSM. POR ALIMENTOS	0	0,0	0,0	0,0
B.- TRANSMISION AEREA	**186**	54,3	0,0	1,2
INFLUENZA (J09-J11) ENF.TIPO INFLUENZA	130	37,9	0,0	1,0
TUBERCULOSIS (A15-A19)	56	16,3	0,0	1,6
C.- TRANSMISION SEXUAL	**124**	**36,2**	**0,0**	**1,3**
INFECCION GONOCOCICA (A54.-)	45	13,1	0,0	1,2
INFECCION ASINTOMATICA VIH (Z21)	39	11,4	0,0	1,0
ENFERMEDAD VIH/SIDA (B20-B24)	24	7,0	0,0	1,5
SIFILIS (A51-A53)	16	4,7	0,0	2,0
SIFILIS CONGENITA (A50)	0	0,0	0,0	0,0
D.- PREVENIBLES POR VACUNAS	**74**	**21,6**	**0,0**	**1,1**
PAROTIDITIS INFECCIOSA (B26.-)	58	16,9	0,0	1,1
RUBEOLA (B06.-)	10	2,9	0,0	1,0
SARAMPION (B05.-)	5	1,5	0,0	0,0
OTROS TETANOS (A35)	1	0,3	0,0	1,0
TOSFERINA (A37.-)	0	0,0	0,0	0,0
POLIOMIELITIS (A80.-)	0	0,0	0,0	0,0
TETANOS NEONATAL (A33) (*)	0	0,0	0,0	0,0
TETANOS OBSTETRICO (A34) (**)	0	0,0	0,0	0,0
DIFTERIA (A36.-)	0	0,0	0,0	0,0
E.- TRANSMITIDAS POR VECTORES	**599**	**174,7**	**0,1**	**1,2**
FIEBRE DENGUE (A90)	466	135,9	0,1	1,3
DENGUE HEMORRAGICO (A91)	85	24,8	0,0	1,0
ENFERMEDAD DE CHAGAS (B57.-)	48	14,0	0,0	1,0
PALUDISMO A VIVAX (B51.-)	0	0,0	0,0	0,0
PALUDISMO A FALCIPARUM (B50.-)	0	0,0	0,0	0,0
PALUDISMO MIXTA (B50.-, B51.-, B52.-)	0	0,0	0,0	0,0
ENCEFALITIS EQUINA VENEZOLANA (A92.2)	0	0,0	0,0	0,0
FIEBRE AMARILLA (A95.-)	0	0,0	0,0	0,0
PALUDISMO A MALARIAE (B52.-)	0	0,0	0,0	0,0
LEISHMANIASIS (B55.-)	0	0,0	0,0	0,0
ONCOCERCOSIS (B73)	0	0,0	0,0	0,0
F.- ENFERMEDADES ZOONOTICAS	**21**	**6,1**	**0,0**	**1,1**
LEPTOSPIROSIS (A27.-)	21	6,1	0,0	1,1
RABIA HUMANA (A82.-)	0	0,0	0,0	0,0
FIEBRE HEMORRAGICA VENEZOLANA (A96,8)	0	0,0	0,0	0,0
BRUCELOSIS (A23.-)	0	0,0	0,0	0,0
CISTICERCOSIS (B69.-)	0	0,0	0,0	0,0
G.- OTRAS ENF. TRANSMISIBLES	**43.173**	**12.592,6**	**9,2**	**1,4**
SINDROME VIRAL (B34.-)	38.914	11.350,3	8,3	1,9
ESCABIOSIS (B86)	1.680	490,0	0,4	1,1
MICOSIS SUPERFICIAL (B35.-,B36.-)	1.126	328,4	0,2	1,1
VARICELA (B01.-)	1.037	302,5	0,2	1,1
HEPATITIS NO ESPECIF. (B19.-)	201	58,6	0,0	1,1
HEPAT. OTRAS AGUD. (B17.-)	101	29,5	0,0	1,4
HEPATITIS AGUDA TIPO B (B16.-)	90	26,3	0,0	1,0
HEPATITIS AGUDA TIPO C (B17.1)	12	3,5	0,0	1,6
MENINGITIS BACTERIANA (G00.-)	8	2,3	0,0	1,6
MENINGITIS VIRAL (A87.-)	3	0,9	0,0	1,0
MENINGITIS MENINGOCOCICA (A39.0)	1	0,3	0,0	1,0
ENFERMEDAD MENINGOCÓCICA (A39.9)	0	0,0	0,0	0,0
LEPRA (A30.-)	0	0,0	0,0	0,0

Concentración; número de consultas realizadas por cada paciente por la misma causa.

(*) TASAS ESPECIFICAS POR 100.000 NVR.

(**) TASAS ESPECIFICAS POR 100.000 INDIVIDUOS DEL GRUPO CORRESPONDIENTE.

Fuente: Epi -15 Dirección de Vigilancia Epidemiológica

MORBILIDAD REGISTRADA POR ENFERMEDADES DEL SISTEMA RESPIRATORIO.

VARGAS 2.011

ENFERMEDADES	No.	TASAS	%	CONC.
AMIGDALITIS AGUDA (J03.-)	27.870	8.129,0	37,0	1,0
BRONQUITIS AGUDA (J20.-)	10.909	3.181,9	14,5	1,0
ASMA < 10 AÑOS (J45.-) (***)	10.461	17.592,2	13,9	1,1
ASMA ≥ 10 AÑOS (J45.-) (***)	6.984	2.464,5	9,3	1,3
FARINGITIS AGUDA ≥5a. (J02.-) (***)	6.833	2.180,8	9,1	1,0
RINOFARINGITIS AGUDA ≥5a.(J00) (***)	3.733	1.191,4	5,0	1,0
RINITIS ALERGICA (J30.1-J30.4)	3.104	905,4	4,1	1,1
NEUMONIAS 5a. Y MAS (J12-J18) (***)	1.530	488,3	2,0	1,1
RINOFARINGITIS AGUDA <5a.(J00) (***)	1.311	4.440,9	1,7	1,0
FARINGITIS AGUDA <5a. (J02.-) (***)	1.265	4.285,1	1,7	1,0
NEUMONIAS 1-4a. (J12-J18) (***)	528	2.226,0	0,7	1,1
BRONQUIOLITIS AGUDA <2a.(J21.-) (***)	500	4.287,4	0,7	1,1
NEUMONIAS <1a. (J12-J18) (*)	219	3.775,2	0,3	1,1
BRONQUITIS CRONICA (J41.-,J42.-,J44.8)	97	28,3	0,1	1,3
TOTAL:	**75.344**	**55.176,4**	**100,0**	**1,1**

Concentración; número de consultas realizadas por cada paciente por la misma causa.

(*) TASAS ESPECIFICAS POR 100.000 NVR.

(**) TASAS ESPECIFICAS POR 100.000 INDIVIDUOS DEL GRUPO CORRESPONDIENTE.

Fuente: Epi -15 Dirección de Vigilancia Epidemiológica

MORBILIDAD REGISTRADA POR ENFERMEDADES DEL SISTEMA DIGESTIVO

VARGAS 2.011

ENFERMEDADES	No.	TASAS	%	CONC.
OTRAS ENF. ESOF.,ESTOMAGO E INTESTINO	9.630	2.808,8	48,0	1,1
GASTRITIS (K29.-)	4.146	1.209,3	20,7	1,2
CARIES DENTAL (K02.-)	2.225	649,0	11,1	1,2
HERNIAS CAVIDAD ABDOMINAL (K40.-,K46.-)	1.920	560,0	9,6	1,7
ESTOMATITIS (K12.0-K12.1)	1.142	333,1	5,7	1,0
APENDICITIS TODAS FORMAS (K35-K37)	491	143,2	2,4	1,3
GINGIVITIS (K05.0-K05.1)	254	74,1	1,3	1,3
COLELITIASIS (K80.-)	241	70,3	1,2	1,2
PANCREATITIS AGUDA (K85.-)	19	5,5	0,1	1,4
TOTAL:	**20.068**	**5.847,8**	**99,9**	**1,2**

Concentración; número de consultas realizadas por cada paciente por la misma causa.

TASAS ESPECIFICAS POR 100.000 HABITANTES.

Fuente: Epi -15 Dirección de Vigilancia Epidemiológica

MORBILIDAD REGISTRADA POR TRAUMATISMOS Y ENVENENAMIENTOS.

VARGAS 2.011

ENFERMEDADES	No.	TASAS	%	CONC.
OTROS TRAUMATISMOS	14.997	4.374,3	53,7	1,2
HERIDAS	6.766	1.973,5	24,2	1,1
FRACTURAS	2.220	647,5	8,0	1,5
LUXACIONES Y ESGUINCES	2.175	634,4	7,8	1,2
QUEMADURAS (T20-T32)	857	250,0	3,1	1,1
CUERPO EXTRAÑO EN ORIFICIO NATURAL (T15.-T19.-)	784	228,7	2,8	1,0
ENVENEN. POR DROG. Y OTRAS SUST. (T36-T50)	94	27,4	0,3	1,0
INTOXICACION POR PLAGUICIDAS (T60.-)	11	3,2	0,0	1,5
TOTAL:	**27.904**	**8.139,0**	**100,0**	**1,2**

Concentración; número de consultas realizadas por cada paciente por la misma causa.

TASAS ESPECIFICAS POR 100.000 HABITANTES.

Fuente: Epi -15 Dirección de Vigilancia Epidemiológica

CAUSAS EXTERNAS DE MORBILIDAD
VARGAS 2.011

ENFERMEDADES	No.	TASAS	%	CONC.
PICADURA DE INSEC. Y OTROS ANIM.(X21-X27,X29)	1.237	360,8	50,7	1,0
MORDEDURAS SOSPECHOSAS DE RABIA (A82)	920	268,3	37,7	1,0
ACCID. TRANSPORT. TERRESTRE (V01-V89) (a**)	185	54,0	7,6	1,0
EFECTOS ADVERSOS DE MEDICAMENTOS (Y40-Y57)	52	15,2	2,1	1,1
OTROS ACCIDENTES (a**)	22	6,4	0,9	1,1
ACCIDENTES DEL HOGAR (a**)	10	2,9	0,4	1,1
EMPOZOÑAMIENTO OFIDICO (X20,W59.-)	7	2,0	0,3	2,0
ACCIDENTES LABORALES (a**)	5	1,5	0,2	1,2
EFECTOS ADVERSOS DE VACUNAS (Y58-Y59)	2	0,6	0,1	1,0
TOTAL:	**2.440**	**711,7**	**100,0**	**1,0**

Concentración; número de consultas realizadas por cada paciente por la misma causa.
TASAS ESPECIFICAS POR 100.000 HABITANTES.
Fuente: Epi -15 Dirección de Vigilancia Epidemiológica

MORBILIDAD REGISTRADA POR SINTOMAS, SIGNOS Y HALLAZGOS ANORMALES.
VARGAS 2.011

ENFERMEDADES	No.	TASAS	%	CONC.
FIEBRE (R50.-)	16.611	4.845,0	46,1	1,0
CEFALEA (R51)	11.379	3.319,0	31,6	1,1
DOLOR ABDOMINAL (R10.4)	7.176	2.093,1	19,9	1,0
ABDOMEN AGUDO (R10.0)	432	126,0	1,2	1,1
CONVULSIONES (R56.-)	397	115,8	1,1	1,1
TOTAL:	**35.995**	**10.498,9**	**100,0**	**1,0**

Concentración; número de consultas realizadas por cada paciente por la misma causa.
TASAS ESPECIFICAS POR 100.000 HABITANTES.
Fuente: Epi -15 Dirección de Vigilancia Epidemiológica

MORBILIDAD REGISTRADA AGRUPADA SEGÚN SINDROME FEBRÍL ERUPTIVO
VARGAS 2.011

ENFERMEDADES	No.	TASAS	%	CONC.
VARICELA (B01.-)	1.037	302,5	68,3	1,1
FIEBRE DENGUE (A90)	466	135,9	30,7	1,3
RUBEOLA (B06.-)	10	2,9	0,7	1,0
SARAMPION (B05.-)	5	1,5	0,3	0,0
TOTAL:	**1.518**	**442,8**	**100,0**	**0,8**

Concentración; número de consultas realizadas por cada paciente por la misma causa.
TASAS ESPECIFICAS POR 100.000 HABITANTES.
Fuente: Epi -15 Dirección de Vigilancia Epidemiológica

MORBILIDAD REGISTRADA AGRUPADA SEGÚN SINDROME FEBRÍL HEMORRÁGICO.
VARGAS 2.011

ENFERMEDADES	No.	TASAS	%	CONC.
DENGUE HEMORRAGICO (A91)	85	24,8	100,0	1,0
FIEBRE HEMORRAGICA VENEZOLANA (A96,8)	0	0,0	0,0	0,0
TOTAL:	**85**	**24,8**	**100,0**	**0,5**

Concentración; número de consultas realizadas por cada paciente por la misma causa.
TASAS ESPECIFICAS POR 100.000 HABITANTES.
Fuente: Epi -15 Dirección de Vigilancia Epidemiológica

MORBILIDAD REGISTRADA AGRUPADA SEGÚN SINDROME FEBRÍL ICTÉRICO.
VARGAS 2.011

ENFERMEDADES	No.	TASAS	%	CONC.
HEPATITIS NO ESPECIF. (B19.-)	201	58,6	35,3	1,1
HEPATITIS AGUDA TIPO A (B15.-)	144	42,0	25,3	1,3
HEPAT. OTRAS AGUD. (B17.-)	101	29,5	17,8	1,4
HEPATITIS AGUDA TIPO B (B16.-)	90	26,3	15,8	1,0
LEPTOSPIROSIS (A27.-)	21	6,1	3,7	1,1
HEPATITIS AGUDA TIPO C (B17.1, B18,2)	12	3,5	2,1	1,6
PALUDISMO (B50, B51, B52)	0	0,0	0,0	0,0
FIEBRE AMARILLA (A95.-)	0	0,0	0,0	0,0
TOTAL:	**569**	**166,0**	**100,0**	**0,9**

Concentración; número de consultas realizadas por cada paciente por la misma causa.
TASAS ESPECIFICAS POR 100.000 HABITANTES.
Fuente: Epi -15 Dirección de Vigilancia Epidemiológica

MORBILIDAD REGISTRADA AGRUPADA SEGÚN SINDROME RESPIRATORIO.
VARGAS 2.011

ENFERMEDADES	No.	TASAS	%	CONC.
AMIGDALITIS AGUDA (J03.-)	27.870	8.129,0	50,7	1,0
BRONQUITIS (J20.-,J41,J42,J44.8)	11.006	3.210,2	20,0	2,3
FARINGITIS AGUDA(J02.-)	8.098	2.362,0	14,7	2,1
RINOFARINGITIS AGUDA (J00)	5.044	1.471,2	9,2	2,0
NEUMONIAS (J12-J18)	2.277	664,1	4,1	3,3
BRONQUIOLITIS AGUDA <2a.(J21.-) (*)	500	4.287,4	0,9	1,1
INFLUENZA (J10-J11)	130	37,9	0,2	1,0
TUBERCULOSIS (A15-A19)	56	16,3	0,1	1,6
TOSFERINA (A37.-)	0	0,0	0,0	0,0
DIFTERIA (A36.-)	0	0,0	0,0	0,0
TOTAL:	**54.981**	**20.178,3**	**100,0**	**1,4**

Concentración; número de consultas realizadas por cada paciente por la misma causa.
(*) TASAS ESPECIFICAS POR 100.000 HABITANTES MENORES DE 2 AÑOS DE EDAD.
TASAS ESPECIFICAS POR 100.000 HABITANTES.
Fuente: Epi -15 Dirección de Vigilancia Epidemiológica

MORBILIDAD REGISTRADA AGRUPADA SEGÚN SINDROME GASTROINTESTINAL.
VARGAS 2.011

ENFERMEDADES	No.	TASAS	%	CONC.
DIARREAS (A08-A09)	26.825	7.824,2	88,8	3,1
HELMINTIASIS (B65-B68,B70-B83)	1.895	552,7	6,3	1,0
AMIBIASIS (A06.-)	1.085	316,5	3,6	1,0
GIARDIASIS (A07.1)	394	114,9	1,3	1,1
COLERA (A00.-)	0	0,0	0,0	0,0
FIEBRE TIFOIDEA (A01.0)	0	0,0	0,0	0,0
TOTAL:	**30.199**	**8.808,4**	**100,0**	**1,0**

Concentración; número de consultas realizadas por cada paciente por la misma causa.
TASAS ESPECIFICAS POR 100.000 HABITANTES.
Fuente: Epi -15 Dirección de Vigilancia Epidemiológica

MORBILIDAD REGISTRADA AGRUPADA SEGÚN SINDROME NEUROLÓGICO.
VARGAS 2.011

ENFERMEDADES	No.	TASAS	%	CONC.
MENINGITIS ESPECIFICADAS (A39.0, A87, G00)	12	3,5	92,3	3,6
TETANOS (A33-A35)	1	0,3	7,7	1,0
PARALISIS FLACIDA <15a. (G82.0) (*)	0	0,0	0,0	0,0
CISTICERCOSIS (B69.-)	0	0,0	0,0	0,0
POLIOMIELITIS (A80.-)	0	0,0	0,0	0,0
ENCEFALITIS EQUINA VENEZOLANA (A92.2)	0	0,0	0,0	0,0
RABIA HUMANA (A82.-)	0	0,0	0,0	0,0
TOTAL:	**13**	**3,8**	**100,0**	**0,7**

Concentración; número de consultas realizadas por cada paciente por la misma causa.
(*) TASAS ESPECIFICAS POR 100.000 HABITANTES MENORES DE 15 AÑOS DE EDAD.
TASAS ESPECIFICAS POR 100.000 HABITANTES.
Fuente: Epi -15 Dirección de Vigilancia Epidemiológica

MORBILIDAD AGRUPADA SEGÚN SINDROME FEBRÍL CON LINFOADENOPATIA.
VARGAS 2.011

ENFERMEDADES	No.	TASAS	%	CONC.
ENFERMEDAD DE CHAGAS (B57)	48	14,0	66,7	1,0
ENFERMEDAD VIH/SIDA (B20-B24)	24	7,0	33,3	1,5
LEISHMANIASIS (B55.-)	0	0,0	0,0	0,0
ONCOCERCOSIS (B73)	0	0,0	0,0	0,0
TOTAL:	**72**	**21,0**	**100,0**	**0,6**

Concentración; número de consultas realizadas por cada paciente por la misma causa.
TASAS ESPECIFICAS POR 100.000 HABITANTES.
Fuente: Epi -15 Dirección de Vigilancia Epidemiológica

MORBILIDAD REGISTRADA POR ENFERMEDADES, APARATOS Y SISTEMAS.

YARACUY, 2011

	ENFERMEDADES	NUMERO DE CASOS						
		P	S	X	P + X TOTAL	TASAS	%	CONC. (a**)
	I.- ENFERM. INFECCIOSAS Y PARASITARIAS	79.449	7.530	3.256	82.705	12.790,8	10,0	1,1
	Ia.- TRANSMISION HIDRICA Y ALIMENTOS	47.151	1.991	1.614	48.765	7.541,8	5,9	1,0
1.-	COLERA (A00.-)	0	0	0	0	0,0	0,0	0,0
2.-	AMIBIASIS (A06.-)	1.461	0	6	1.467	226,9	0,2	1,0
3.-	DIARREAS < 1a. (A08.-,A09) (*)	4.872	2	93	4.965	33.126,5	0,6	1,0
4.-	DIARREAS 1-4a.(A08.-,A09) (**)	11.657	0	171	11.828	20.121,8	1,4	1,0
5.-	DIARREAS 5a. Y MAS (A08.-,A09) (***)	20.915	17	5	20.920	3.652,1	2,5	1,0
6.-	GIARDIASIS (A07.1)	1.729	364	170	1.899	293,7	0,2	1,2
7.-	HELMINTIASIS (B65-B68,B70-B83)	6.346	1.606	1.168	7.514	1.162,1	0,9	1,3
8.-	FIEBRE TIFOIDEA (A01.0)	0	0	0	0	0,0	0,0	0,0
9.-	ETA Nº DE BROTES	3	0	0	3	0,5	0,0	1,0
10.-	CASOS ASOC. A BROTES DE ENFERM. TRANSM. POR ALIMENTOS	89	0	0	89	13,8	0,0	1,0
11.-	HEPATITIS AGUDA TIPO A (B15.-)	82	2	1	83	12,8	0,0	1,0
	Ib.- TRANSMISION AEREA	309	2	1	310	47,9	0,0	1,0
12.-	TUBERCULOSIS (A15-A19)	91	2	1	92	14,2	0,0	1,0
13.-	INFLUENZA (J09-J11) ENF.TIPO INFLUENZA	218	0	0	218	33,7	0,0	1,0
	Ic.- TRANSMISION SEXUAL	143	14	5	148	22,9	0,0	1,1
14.-	INFECCION GONOCOCICA (A54.-)	30	3	0	30	4,6	0,0	1,1
15.-	SIFILIS (A51-A53)	29	10	1	30	4,6	0,0	1,3
16.-	SIFILIS CONGENITA (A50)	2	0	0	2	0,3	0,0	1,0
17.-	INFECCION ASINTOMATICA VIH (Z21)	74	0	4	78	12,1	0,0	1,0
18.-	ENFERMEDAD VIH/SIDA (B20-B24)	10	1	0	10	1,5	0,0	1,1
	Id.- PREVENIBLES POR VACUNAS	174	1	11	185	28,6	0,0	1,0
19.-	POLIOMIELITIS (A80.-)	0	0	0	0	0,0	0,0	0,0
20.-	TOSFERINA (A37.-)	60	0	7	67	10,4	0,0	1,0
21.-	PAROTIDITIS INFECCIOSA (B26.-)	85	1	1	86	13,3	0,0	1,0
22.-	TETANOS NEONATAL (A33) (*)	0	0	0	0	0,0	0,0	0,0
23.-	TETANOS OBSTETRICO (A34) (**)	0	0	0	0	0,0	0,0	0,0
24.-	OTROS TETANOS (A35)	0	0	0	0	0,0	0,0	0,0
25.-	DIFTERIA (A36.-)	0	0	0	0	0,0	0,0	0,0
26.-	SARAMPION (B05.-)	0	0	2	2	0,3	0,0	0,0
27.-	RUBEOLA (B06.-)	29	0	1	30	4,6	0,0	1,0
	Ie.- TRANSMITIDAS POR VECTORES	856	64	58	914	141,4	0,1	1,1
28.-	FIEBRE DENGUE (A90)	644	27	3	647	100,1	0,1	1,0
29.-	DENGUE HEMORRAGICO (A91)	84	1	3	87	13,5	0,0	1,0
30.-	ENCEFALITIS EQUINA VENEZOLANA (A92.2)	0	0	0	0	0,0	0,0	0,0
31.-	FIEBRE AMARILLA (A95.-)	0	0	0	0	0,0	0,0	0,0
32.-	PALUDISMO A FALCIPARUM (B50.-)	0	0	0	0	0,0	0,0	0,0
33.-	PALUDISMO A VIVAX (B51.-)	0	0	0	0	0,0	0,0	0,0
34.-	PALUDISMO A MALARIAE (B52.-)	0	0	0	0	0,0	0,0	0,0
35.-	PALUDISMO MIXTA (B50.-, B51.-, B52.-)	0	0	0	0	0,0	0,0	0,0
36.-	LEISHMANIASIS (B55.-)	58	36	4	62	9,6	0,0	1,6
37.-	ENFERMEDAD DE CHAGAS (B57.-)	70	0	48	118	18,2	0,0	1,0
38.-	ONCOCERCOSIS (B73)	0	0	0	0	0,0	0,0	0,0
	If.- ENFERMEDADES ZOONOTICAS	12	0	0	12	1,9	0,0	1,0
39.-	RABIA HUMANA (A82.-)	0	0	0	0	0,0	0,0	0,0
40.-	FIEBRE HEMORRAGICA VENEZOLANA (A96,8)	0	0	0	0	0,0	0,0	0,0
41.-	LEPTOSPIROSIS (A27.-)	12	0	0	12	1,9	0,0	1,0
42.-	BRUCELOSIS (A23.-)	0	0	0	0	0,0	0,0	0,0
43.-	CISTICERCOSIS (B69.-)	0	0	0	0	0,0	0,0	0,0

MORBILIDAD REGISTRADA POR ENFERMEDADES, APARATOS Y SISTEMAS.

YARACUY, 2011

Continuación

	ENFERMEDADES	NUMERO DE CASOS						
		P	S	X	P + X TOTAL	TASAS	%	CONC. (a**)
	Ig.- OTRAS ENF. TRANSMISIBLES	30.804	5.458	1.567	32.371	5.006,4	3,9	1,2
44.-	MENINGITIS VIRAL (A87.-)	9	10	0	9	1,4	0,0	2,1
45.-	MENINGITIS BACTERIANA (G00.-)	26	0	2	28	4,3	0,0	1,0
46.-	MENINGITIS MENINGOCOCICA (A39.0)	0	0	0	0	0,0	0,0	0,0
47.-	ENFERMEDAD MENINGOCÓCICA (A39.9)	0	0	0	0	0,0	0,0	0,0
48.-	VARICELA (B01.-)	1.048	2	6	1.054	163,0	0,1	1,0
49.-	HEPATITIS AGUDA TIPO B (B16.-)	161	0	5	166	25,7	0,0	1,0
50.-	HEPATITIS AGUDA TIPO C (B17.1)	26	0	3	29	4,5	0,0	1,0
51.-	HEPAT. OTRAS AGUD. (B17.-)	14	0	0	14	2,2	0,0	1,0
52.-	HEPATITIS NO ESPECIF. (B19.-)	77	4	0	77	11,9	0,0	1,1
53.-	SINDROME VIRAL (B34.-)	25.009	4.208	973	25.982	4.018,3	3,1	1,2
54.-	ESCABIOSIS (B86)	1.463	305	111	1.574	243,4	0,2	1,2
55.-	MICOSIS SUPERFICIAL (B35.-,B36.-)	2.962	875	463	3.425	529,7	0,4	1,3
56.-	LEPRA (A30.-)	9	54	4	13	2,0	0,0	7,0
	II. NEOPLASIAS	416	238	20	436	67,4	0,1	1,6
57.-	NEOPLASIAS (C00-D48)	416	238	20	436	67,4	0,1	1,6
	III. ENF.DE LA SANGRE Y ORG. HEMATOPOY.	4.678	2.151	960	5.638	871,9	0,7	1,5
58.-	ANEMIAS (D50-D64)	4.678	2.151	960	5.638	871,9	0,7	1,5
	IV. ENF. ENDOCRINAS, NUTRIC. Y METABOLICAS	3.761	11.679	1.235	4.996	772,7	0,6	4,1
59.-	TRASTORNOS TIROIDEOS (E00-E07)	164	158	28	192	29,7	0,0	2,0
60.-	DIABETES MELLITUS < 25 AÑOS (E10.-,E14.-)	166	431	17	183	54,9	0,0	3,6
61.-	DIABETES MELLITUS ≥ 25 AÑOS (E10.-,E14.-)	1.752	9.338	170	1.922	613,5	0,2	6,3
62.-	DESNUTRICION LEVE < 15a.(E44.1)	367	266	144	511	243,6	0,1	1,7
63.-	DESNUTRICION MODERADA < 15a.(E44.0)	219	187	32	251	119,7	0,0	1,9
64.-	DESNUTRICION GRAVE < 15a. (E40-E43,E45)	13	50	12	25	11,9	0,0	4,8
65.-	OBESIDAD (E66.-)	1.080	1.249	832	1.912	295,7	0,2	2,2
	V. TRAST.MENTALES Y DEL COMPORTAMIENTO	747	743	17	764	118,2	0,1	2,0
66.-	TRAST.MENTALES Y DEL COMPORT. (F00-F99)	747	743	17	764	118,2	0,1	2,0
	VI. ENF. DEL SISTEMA NERVIOSO	3.192	1.124	131	3.323	513,9	0,4	1,4
67.-	PARALISIS FLACIDA < 15a. (G82.0) (***)	5	6	3	8	3,8	0,0	2,2
68.-	EPILEPSIA (G40.-,G41.-)	406	659	15	421	65,1	0,1	2,6
69.-	MIGRAÑA (G43.-)	2.781	459	113	2.894	447,6	0,4	1,2
	VII. ENF.DEL OJO Y SUS ANEXOS	6.429	740	364	6.793	1.050,6	0,8	1,1
70.-	CONJUNTIVITIS (H10.-)	4.211	514	164	4.375	676,6	0,5	1,1
71.-	OTRAS ENF. DEL OJO (H00-H09,H11-H59)	2.218	226	200	2.418	374,0	0,3	1,1
	VIII. ENF. DEL OIDO Y APOFISIS MASTOIDES	11.566	1.416	302	11.868	1.835,5	1,4	1,1
72.-	OTITIS EXTERNA (H60.-)	3.681	386	164	3.845	594,7	0,5	1,1
73.-	OTITIS MEDIA AGUDA, < 5a.(H65.0-H65.1,H66.0,H66.9) (***)	3.320	360	47	3.367	4.564,2	0,4	1,1
74.-	OTITIS MEDIA AGUDA, ≥ 5a.(H65.0-H65.1,H66.0,H66.9) (***)	4.317	519	86	4.403	768,6	0,5	1,1
75.-	OTITIS MEDIA CRONICA (H65.2-H65.9)	248	151	5	253	39,1	0,0	1,6
	IX. ENFERM. DEL SISTEMA CIRCULATORIO	10.094	18.864	1.713	11.807	1.826,0	1,4	2,9
76.-	FIEBRE REUMAT. Y ENF.CARD.REUM. CRON.(IOO-IO9)	12	2	0	12	1,9	0,0	1,2
77.-	HIPERTENSION ARTERIAL < 15a. (I10) (***)	125	80	7	132	62,9	0,0	1,6
78.-	HIPERTENSION ARTERIAL 15-44a. (I10) (***)	2.593	2.410	253	2.846	948,1	0,3	1,9
79.-	HIPERTENSION ARTERIAL 45a.Y MAS (I10) (***)	5.185	14.936	963	6.148	4.498,5	0,7	3,9
80.-	ENF.ISQUEMICAS DEL CORAZON (I20.-,I22.-,I25.-)	892	321	39	931	144,0	0,1	1,4
81.-	INFARTO AGUDO DEL MIOCARDIO < 45a. (I21.-)	51	0	0	51	7,9	0,0	1,0
82.-	INFARTO AGUDO DEL MIOCARDIO 45a. Y MAS (I21.-)	32	6	0	32	4,9	0,0	1,2
83.-	ENF. CEREBROVASCULARES (I60-I69)	308	192	20	328	50,7	0,0	1,6
84.-	VARICES DE MIEMBROS INFERIORES (I83.-)	896	917	431	1.327	205,2	0,2	2,0

MORBILIDAD REGISTRADA POR ENFERMEDADES, APARATOS Y SISTEMAS.

YARACUY, 2011

Continuación

ENFERMEDADES		NUMERO DE CASOS						
		P	S	X	P + X TOTAL	TASAS	%	CONC. (a**)
	X. ENFERM. DEL SISTEMA RESPIRATORIO	155.518	14.351	1.248	156.766	24.244,7	19,0	1,1
85.-	RINOFARINGITIS AGUDA < 5a.(J00) (***)	15.906	37	70	15.976	21.656,5	1,9	1,0
86.-	RINOFARINGITIS AGUDA ≥ 5a.(J00) (***)	22.965	33	0	22.965	4.009,1	2,8	1,0
87.-	FARINGITIS AGUDA < 5a. (J02.-) (***)	3.770	12	92	3.862	5.235,2	0,5	1,0
88.-	FARINGITIS AGUDA ≥ 5a. (J02.-) (***)	13.947	71	67	14.014	2.446,5	1,7	1,0
89.-	AMIGDALITIS AGUDA (J03.-)	52.127	144	292	52.419	8.106,9	6,3	1,0
90.-	NEUMONIAS < 1a. (J12-J18) (*)	272	0	6	278	1.854,8	0,0	1,0
91.-	NEUMONIAS 1-4a. (J12-J18) (***)	627	1	5	632	1.075,2	0,1	1,0
92.-	NEUMONIAS 5a. Y MAS (J12-J18) (***)	1.313	3	17	1.330	232,2	0,2	1,0
93.-	BRONQUIOLITIS AGUDA < 2a.(J21.-) (***)	1.347	29	37	1.384	4.635,1	0,2	1,0
94.-	BRONQUITIS AGUDA (J20.-)	15.894	38	141	16.035	2.479,9	1,9	1,0
95.-	BRONQUITIS CRONICA (J41.-,J42.-,J44.8)	132	84	8	140	21,7	0,0	1,6
96.-	ASMA < 10 AÑOS (J45.-) (***)	12.699	8.253	167	12.866	8.932,5	1,6	1,6
97.-	ASMA ≥ 10 AÑOS (J45.-) (***)	6.358	4.559	97	6.455	1.284,4	0,8	1,7
98.-	RINITIS ALERGICA (J30.1-J30.4)	8.161	1.087	249	8.410	1.300,7	1,0	1,1
	XI. ENFERMEDADES DEL SISTEMA DIGESTIVO	18.113	3.908	1.897	20.010	3.094,7	2,4	1,2
99.-	CARIES DENTAL (K02.-)	3.450	908	932	4.382	677,7	0,5	1,3
100.-	GINGIVITIS (K05.0-K05.1)	684	92	101	785	121,4	0,1	1,1
101.-	ESTOMATITIS (K12.0-K12.1)	1.127	145	106	1.233	190,7	0,1	1,1
102.-	GASTRITIS (K29.-)	4.475	1.111	270	4.745	733,8	0,6	1,2
103.-	APENDICITIS TODAS FORMAS (K35-K37)	458	38	9	467	72,2	0,1	1,1
104.-	HERNIAS CAVIDAD ABDOMINAL (K40.-,K46.-)	1.921	646	129	2.050	317,0	0,2	1,3
105.-	COLELITIASIS (K80.-)	677	238	30	707	109,3	0,1	1,4
106.-	PANCREATITIS AGUDA (K85.-)	201	9	0	201	31,1	0,0	1,0
107.-	OTRAS ENF. ESOF.,ESTOMAGO E INTESTINO	5.120	721	320	5.440	841,3	0,7	1,1
	XII. ENF.DE LA PIEL Y TEJ. SUBCUTANEO	20.909	3.586	962	21.871	3.382,5	2,6	1,2
108.-	ABSCESOS (L02.-)	5.137	793	201	5.338	825,6	0,6	1,2
109.-	CELULITIS (L03.-)	3.372	324	139	3.511	543,0	0,4	1,1
110.-	DERMATITIS (L20.-,L30.-)	6.048	1.461	424	6.472	1.000,9	0,8	1,2
111.-	PIODERMITIS (L08.0)	1.971	491	133	2.104	325,4	0,3	1,2
112.-	URTICARIA (L50.-)	4.381	517	65	4.446	687,6	0,5	1,1
	XIII. ENF.SIST.OSTEOMUSC. Y TEJ. CONJUNTIVO	16.633	5.809	1.021	17.654	2.730,3	2,1	1,3
113.-	ARTRITIS (M00-M14)	1.069	1.306	152	1.221	188,8	0,1	2,2
114.-	MIALGIAS (M79.1)	7.025	1.868	387	7.412	1.146,3	0,9	1,3
115.-	NEURALGIAS (M79.2)	7.356	2.158	414	7.770	1.201,7	0,9	1,3
116.-	BURSITIS (M70.-,M71.-,M75.-M77.-)	1.183	477	68	1.251	193,5	0,2	1,4
	XIV. ENF.DEL SISTEMA GENITO-URINARIO	23.456	4.641	1.455	24.911	3.852,6	3,0	1,2
117.-	INFECCION URINARIA (N39.0)	12.829	2.469	752	13.581	2.100,4	1,6	1,2
118.-	URETRITIS NO GONOCÓCCICA (N34.1)	55	25	3	58	9,0	0,0	1,5
119.-	LEUCORREA NO ESPECIFICADA (N89.8) (**)	2.309	978	441	2.750	425,3	0,3	1,4
120.-	HEMORR. GENITAL NO ESPEC. HEMBRAS (N93.9) (**)	1.246	137	25	1.271	196,6	0,2	1,1
121.-	COLICO NEFRITICO (N23)	5.320	602	96	5.416	837,6	0,7	1,1
122.-	DISMENORREA NO ESPECIFICADA (N94.6) (**)	743	159	35	778	120,3	0,1	1,2
123.-	SALPINGITIS Y OOFORITIS (N70.-) (**)	87	11	10	97	15,0	0,0	1,1
124.-	ENFERM. INFLAMATORIAS DEL UTERO (N71.-,N72) (**)	867	260	93	960	148,5	0,1	1,3
	XV. EMBARAZO, PARTO Y PUERPERIO (**)	13.158	393	65	13.223	7.212,0	1,6	1,0
125.-	HEMORR.3er.TRIM.EMBARAZO (O20.-,O44.-O46.-) (**)	124	8	8	132	72,0	0,0	1,1
126.-	PRE-ECLAMPSIA (O13,O14.-) (**)	103	15	2	105	57,3	0,0	1,1
127.-	ECLAMPSIA (O15.-) (**)	6	0	0	6	3,3	0,0	1,0
128.-	INTENTO FALLIDO DE ABORTO (O07.-) (**)	219	7	0	219	119,4	0,0	1,0
129.-	ABORTO (O00.-O06,O08.-) (**)	769	8	0	769	419,4	0,1	1,0
130.-	TRASTORNOS MAMARIOS DEL PUERPERIO (O91.-O92.-)(**)	138	8	0	138	75,3	0,0	1,1
131.-	OTRAS COMPLIC.DEL EMB.PART. Y PUERPERIO (**)	11.799	347	55	11.854	6.465,3	1,4	1,0

MORBILIDAD REGISTRADA POR ENFERMEDADES, APARATOS Y SISTEMAS.

YARACUY, 2011

Continuación

	ENFERMEDADES	NUMERO DE CASOS						
		P	S	X	P + X TOTAL	TASAS	%	CONC. (a**)
	XVIII. SINT.SIG. Y HALLAZGOS ANORMALES	89.708	5.236	1.936	91.644	14.173,3	11,1	1,1
132.-	CEFALEA (R51)	26.230	2.958	666	26.896	4.159,6	3,3	1,1
133.-	FIEBRE (R50.-)	40.801	405	808	41.609	6.435,1	5,0	1,0
134.-	CONVULSIONES (R56.-)	834	105	16	850	131,5	0,1	1,1
135.-	ABDOMEN AGUDO (R10.0)	929	30	4	933	144,3	0,1	1,0
136.-	DOLOR ABDOMINAL (R10.4)	20.914	1.738	442	21.356	3.302,8	2,6	1,1
	XIX. TRAUMATISMOS Y ENVENENAMIENTOS	38.777	4.185	431	39.208	6.063,7	4,7	1,1
137.-	QUEMADURAS (T20-T32)	1.294	145	30	1.324	204,8	0,2	1,1
138.-	ENVENEN. POR DROG. Y OTRAS SUST. (T36-T50)	272	21	20	292	45,2	0,0	1,1
139.-	HERIDAS	9.763	885	104	9.867	1.526,0	1,2	1,1
140.-	FRACTURAS	2.408	1.179	31	2.439	377,2	0,3	1,5
141.-	LUXACIONES Y ESGUINCES	1.936	476	35	1.971	304,8	0,2	1,2
142.-	INTOXICACION POR PLAGUICIDAS (T60.-)	19	1	0	19	2,9	0,0	1,1
143.-	CUERPO EXTRAÑO EN ORIFICIO NATURAL (T15.-T19.-)	2.130	99	32	2.162	334,4	0,3	1,0
144.-	OTROS TRAUMATISMOS	20.955	1.379	179	21.134	3.268,5	2,6	1,1
	XX. CAUSAS EXTERNAS DE MORBILIDAD Y MORT.	8.601	276	267	8.868	1.371,5	1,1	1,0
145	ACCID. TRANSPORT. TERRESTRE (V01-V89) (a**)	639	23	18	657	101,6	0,1	1,0
146.-	PICADURA DE INSEC. Y OTROS ANIM.(X21-X27,X29)	2.602	180	70	2.672	413,2	0,3	1,1
147.-	EMPOZOÑAMIENTO OFIDICO (X20,W59.-)	92	1	6	98	15,2	0,0	1,0
148.-	MORDEDURAS SOSPECHOSAS DE RABIA (A82)	1.775	5	48	1.823	281,9	0,2	1,0
149.-	OTROS ACCIDENTES (a**)	1.940	39	60	2.000	309,3	0,2	1,0
150.-	ACCIDENTES DEL HOGAR (a**)	981	23	19	1.000	154,7	0,1	1,0
151.-	ACCIDENTES LABORALES (a**)	436	5	33	469	72,5	0,1	1,0
152.-	EFECTOS ADVERSOS DE MEDICAMENTOS (Y40-Y57)	110	0	0	110	17,0	0,0	1,0
153.-	EFECTOS ADVERSOS DE VACUNAS (Y58-Y59)	26	0	13	39	6,0	0,0	1,0
	VIOLENCIA FAMILIAR :	192	0	14	206	31,9	0,0	1,0
A.-	**VIOLENCIA FISICA:**	154	0	3	157	24,3	0,0	1,0
154.-	NIÑO	14	0	0	14	19,0	0,0	1,0
155.-	NIÑA	11	0	0	11	15,6	0,0	1,0
156.-	ADOLESCENTE HOMBRE	15	0	0	15	22,7	0,0	1,0
157.-	ADOLESCENTE MUJER	34	0	3	37	59,2	0,0	1,0
158.-	ADULTO	24	0	0	24	93,6	0,0	1,0
159.-	ADULTA	51	0	0	51	32,0	0,0	1,0
160.-	ADULTO MAYOR	3	0	0	3	11,7	0,0	1,0
161.-	ADULTA MAYOR	2	0	0	2	7,9	0,0	1,0
B.-	**VIOLENCIA PSICOLOGICA:**	19	0	11	30	4,6	0,0	1,0
162.-	NIÑO	1	0	0	1	1,4	0,0	1,0
163.-	NIÑA	2	0	2	4	5,7	0,0	1,0
164.-	ADOLESCENTE HOMBRE	0	0	0	0	0,0	0,0	0,0
165.-	ADOLESCENTE MUJER	3	0	2	5	8,0	0,0	1,0
166.-	ADULTO	1	0	4	5	19,5	0,0	1,0
167.-	ADULTA	9	0	2	11	6,9	0,0	1,0
168.-	ADULTO MAYOR	1	0	1	2	7,8	0,0	1,0
169.-	ADULTA MAYOR	2	0	0	2	7,9	0,0	1,0
C.-	**VIOLENCIA SEXUAL:**	19	0	0	19	2,9	0,0	1,0
170.-	NIÑO	4	0	0	4	5,4	0,0	1,0
171.-	NIÑA	2	0	0	2	2,8	0,0	1,0
172.-	ADOLESCENTE HOMBRE	5	0	0	5	7,6	0,0	1,0
173.-	ADOLESCENTE MUJER	2	0	0	2	3,2	0,0	1,0
174.-	ADULTO	3	0	0	3	11,7	0,0	1,0
175.-	ADULTA	2	0	0	2	1,3	0,0	1,0
176.-	ADULTO MAYOR	0	0	0	0	0,0	0,0	0,0
177.-	ADULTA MAYOR	1	0	0	1	3,9	0,0	1,0
	OTRAS CAUSAS DE CONSULTA	189.862	64.695	9.458	199.320	30.826,0	24,1	1,3
178.-	OTRAS CAUSAS DE CONSULTA	189.862	64.695	9.458	199.320	30.826,0	24,1	1,3
	OTROS EVENTOS DE NOTIFICACIÓN	107.419	665	543	107962	16.696,9	13,1	1,0
179.-	INFECCIÓN POR VIRUS PAPILOMA HUMANO (B97.7)	94	656	215	309	47,8	0,0	8,0
180.-	VIRUELA (B03)	0	0	0	0	0,0	0,0	0,0
181.-	SINDROME DE RUBEOLA CONGÉNITA (P35.0)	0	0	0	0	0,0	0,0	0,0
182.-	CHAGAS AGUDO (B57.1) (a*)	0	0	0	0	0,0	0,0	0,0
183.-	FIEBRE DEL OESTE DEL NILO (A92.3)	0	0	0	0	0,0	0,0	0,0
184.-	PESTE (A20.-)	0	0	0	0	0,0	0,0	0,0
185.-	HANTAVIROSIS SCPH (B33.4)	0	0	0	0	0,0	0,0	0,0
186.-	MONONUCLEOSIS INFECCIOSA (B27.-)	11	0	2	13	2,0	0,0	1,0
187.-	SINUSITIS AGUDA (J01.-)	4.256	0	16	4.272	660,7	0,5	1,0
188.-	LARINGITIS Y TRAQUEITIS AGUDA (J04.-)	1.558	2	14	1.572	243,1	0,2	1,0
189.-	LARINGITIS OBSTRUCTIVA Y EPIGLOTITIS (J05.-)	0	0	0	0	0,0	0,0	0,0
190.-	IRA VIAS RESP. SUP. Y SITIOS MULTIPLES NO ESPECIF.(J06.-)	77.103	0	0	77.103	11.924,4	9,3	1,0
191.-	IRA NO ESPECIF.VIAS RESP.INFERIORES (J22)	7.948	0	50	7.998	1.236,9	1,0	1,0
192.-	INFECCION RESPIRATORIA AGUDA GRAVE (J22)	104	0	1	105	16,2	0,0	1,0
193.-	SINDROME RESPIRATORIO AGUDO SEVERO SARS (U04.9)	0	0	0	0	0,0	0,0	0,0
194.-	ACULIADURA DE ALACRÁN (X22)	61	0	0	61	9,4	0,0	1,0
195.-	RUMOR DE EPIZOOTIAS	0	0	0	0	0,0	0,0	0,0
196.-	PACIENTES HOSPITALIZADOS O REFERIDOS PARA HOSPITALIZACIÓN	16284	7	245	16529	2.556,3	2,0	1,0
	TOTAL CAUSAS DE CONSULTA	798.682	152.140	27.165	825.847	127.721,9	100,0	1,2

(a*): CHAGAS AGUDO SE INCLUYE EN ENFERMEDAD DE CHAGAS.

(a): ACCIDENTES DE TRANSPORTE TERRESTRE, DEL HOGAR, LABORALES Y OTROS ACCIDENTES, SE EXCLUYEN DEL CONTEO DEL TOTAL DE CAUSAS. SE SUPONEN INCLUIDAS EN HERIDAS, FRACTURAS Y/O LUXACIONES, ESGUINCES Y OTROS TRAUMATISMOS.**

Para calcular las tasas:

(*) : TASAS POR 100.000 N.V.R.

(**) : TASAS ESPECIFICAS POR 100.000 MUJERES ENTRE 15 Y 49 AÑOS DE EDAD.

(***) : TASAS ESPECIFICAS POR 100.000 HABS. DEL CORRESPONDIENTE GRUPO DE EDAD.

Fuente: Epi -15 Dirección de Vigilancia Epidemiológica

MORBILIDAD REGISTRADA RED AMBULATORIA. INFORME EPI-15, CONSOLIDADO DEL AÑO 2011
YARACUY

ORDEN	ENFERMEDADES	Nº	Tasa	%	CONC. (a**)
1	IRA VIAS RESP. SUP. Y SITIOS MULTIPLES NO ESPECIF.(J06.-)	77.103	11.924,4	9,3	1,0
2	AMIGDALITIS AGUDA (J03.-)	52.419	8.106,9	6,3	1,0
3	FIEBRE (R50.-)	41.609	6.435,1	5,0	1,0
4	RINOFARINGITIS AGUDA (J00)	38.941	6.022,4	4,7	2,0
	RINOFARINGITIS AGUDA <5a.(J00) (***)	15.976	21.656,5	1,9	1,0
	RINOFARINGITIS AGUDA ≥5a.(J00) (***)	22.965	4.009,1	2,8	1,0
5	DIARREAS (A08-A09)	37.713	5.832,5	4,6	3,0
	DIARREAS <1a. (A08.-,A09) (*)	4.965	33.126,5	0,6	1,0
	DIARREAS 1-4a.(A08.-,A09) (**)	11.828	20.121,8	1,4	1,0
	DIARREAS 5a. Y MAS (A08.-,A09) (***)	20.920	3.652,1	2,5	1,0
6	CEFALEA (R51)	26.896	4.159,6	3,3	1,1
7	SINDROME VIRAL (B34.-)	25.982	4.018,3	3,1	1,2
8	DOLOR ABDOMINAL (R10.4)	21.356	3.302,8	2,6	1,1
9	OTROS TRAUMATISMOS	21.134	3.268,5	2,6	1,1
10	ASMA (J45)	19.321	2.988,1	2,3	3,4
	ASMA < 10 AÑOS (J45.-) (***)	12.866	8.932,5	1,6	1,6
	ASMA ≥ 10 AÑOS (J45.-) (***)	6.455	1.284,4	0,8	1,7
11	FARINGITIS AGUDA (J02)	17.876	2.764,6	2,2	2,0
	FARINGITIS AGUDA <5a. (J02.-) (***)	3.862	5.235,2	0,5	1,0
	FARINGITIS AGUDA ≥5a. (J02.-) (***)	14.014	2.446,5	1,7	1,0
12	BRONQUITIS (J20.-,J41,J42,J44.8)	16.175	2.501,6	2,0	2,6
	BRONQUITIS AGUDA (J20.-)	16.035	2.479,9	1,9	1,0
	BRONQUITIS CRONICA (J41.-,J42.-,J44.8)	140	21,7	0,0	1,6
13	INFECCION URINARIA (N39.0)	13.581	2.100,4	1,6	1,2
14	OTITIS (H60.-,H65.0-H65.1,H66.-,H65.2-H65.9)	11.868	1.835,5	1,4	4,9
	OTITIS EXTERNA (H60.-)	3.845	594,7	0,5	1,1
	OTITIS MEDIA AGUDA, <5a.(H65.0-H65.1,H66.0,H66.9) (***)	3.367	4.564,2	0,4	1,1
	OTITIS MEDIA AGUDA, ≥5a.(H65.0-H65.1,H66.0,H66.9) (***)	4.403	768,6	0,5	1,1
	OTITIS MEDIA CRONICA (H65.2-H65.9)	253	39,1	0,0	1,6
15	OTRAS COMPLIC.DEL EMB.PART. Y PUERPERIO (**)	11.854	6.465,3	1,4	1,0
16	HERIDAS	9.867	1.526,0	1,2	1,1
17	HIPERTENSION ARTERIAL (I10)	9.126	1.411,4	1,1	7,5
	HIPERTENSION ARTERIAL <15a. (I10) (***)	132	62,9	0,0	1,6
	HIPERTENSION ARTERIAL 15-44a. (I10) (***)	2.846	948,1	0,3	1,9
	HIPERTENSION ARTERIAL 45a.Y MAS (I10) (***)	6.148	4.498,5	0,7	3,9
18	RINITIS ALERGICA (J30.1-J30.4)	8.410	1.300,7	1,0	1,1
19	IRA NO ESPECIF.VIAS RESP.INFERIORES (J22)	7.998	1.236,9	1,0	1,0
20	NEURALGIAS (M79.2)	7.770	1.201,7	0,9	1,3
21	HELMINTIASIS (B65-B68,B70-B83)	7.514	1.162,1	0,9	1,3
22	MIALGIAS (M79.1)	7.412	1.146,3	0,9	1,3
23	DERMATITIS (L20.-,L30.-)	6.472	1.000,9	0,8	1,2
24	ANEMIAS (D50-D64)	5.638	871,9	0,7	1,5
25	OTRAS ENF. ESOF.,ESTOMAGO E INTESTINO	5.440	841,3	0,7	1,1
	PRIMERAS 25 CAUSAS DE CONSULTA	509.475	78.793,2	61,7	
	OTRAS CAUSAS DE CONSULTA	316.372	48.928,7	38,3	
	TOTAL CAUSAS DE CONSULTA	825.847	127.721,9	100,0	1,2

(a) : Concentración; número de consultas realizadas por paciente por la misma causa.**

(b): ACCIDENTES DE TRANSPORTE TERRESTRE, DEL HOGAR, LABORALES Y OTROS ACCIDENTES, SE EXCLUYEN DEL CONTEO DEL TOTAL DE CAUSAS. SE SUPONEN INCLUIDAS EN HERIDAS, FRACTURAS Y/O LUXACIONES, ESGUINCES Y OTROS TRAUMATISMOS.**

(*) : TASAS POR 100.000 N.V.R.

(**) : TASAS ESPECIFICAS POR 100.000 MUJERES ENTRE 15 Y 49 AÑOS DE EDAD.

(***) : TASAS ESPECIFICAS POR 100.000 HABS. DEL CORRESPONDIENTE GRUPO DE EDAD.

NOTA: LA TASA GENERAL DE MORBILIDAD REGISTRADA (TOTAL CAUSAS) ES POR 1.000 HABITANTES.

Fuente: Epi -15 Dirección de Vigilancia Epidemiológica

MORBILIDAD REGISTRADA POR SISTEMAS Y APARATOS.
YARACUY 2011

ORDEN	APARATOS Y SISTEMAS	No.	TASAS	%	CONC.
1	ENFERM. DEL SISTEMA RESPIRATORIO	156.766	24.244,7	19,0	1,1
2	ENFERM. INFECCIOSAS Y PARASITARIAS	82.705	12.791	10,0	1,1
	TRANSMISION HIDRICA Y ALIMENTOS	48.765	7.541,8	5,9	1,0
	OTRAS ENF. TRANSMISIBLES	32.371	5.006,4	3,9	1,2
	TRANSMITIDAS POR VECTORES	914	141,4	0,1	1,1
	TRANSMISION AEREA	310	47,9	0,0	1,0
	PREVENIBLES POR VACUNAS	185	28,6	0,0	1,0
	TRANSMISION SEXUAL	148	22,9	0,0	1,1
	ENFERMEDADES ZOONOTICAS	12	1,9	0,0	1,0
3	TRAUMATISMOS Y ENVENENAMIENTOS	39.208	6.063,7	4,7	1,1
4	ENF.DEL SISTEMA GENITO-URINARIO	24.911	3.852,6	3,0	1,2
5	ENF.DE LA PIEL Y TEJ. SUBCUTANEO	21.871	3.382,5	2,6	1,2
6	ENFERMEDADES DEL SISTEMA DIGESTIVO	20.010	3.094,7	2,4	1,2
7	ENF.SIST.OSTEOMUSC. Y TEJ. CONJUNTIVO	17.654	2.730,3	2,1	1,3
8	EMBARAZO, PARTO Y PUERPERIO(*)	13.223	7.212,0	1,6	1,0
9	ENF. DEL OIDO Y APOFISIS MASTOIDES	11.868	1.835,5	1,4	1,1
10	ENFERM. DEL SISTEMA CIRCULATORIO	11.807	1.826,0	1,4	2,9
11	ENF.DEL OJO Y SUS ANEXOS	6.793	1.050,6	0,8	1,1
12	ENF.DE LA SANGRE Y ORG. HEMATOPOY.	5.638	871,9	0,7	1,5
13	ENF. ENDOCRINAS, NUTRIC. Y METABOLICAS	4.996	772,7	0,6	4,1
14	ENF. DEL SISTEMA NERVIOSO	3.323	513,9	0,4	1,4
15	TRAST.MENTALES Y DEL COMPORTAMIENTO	764	118,2	0,1	2,0
16	NEOPLASIAS	436	67,4	0,1	1,6
	CAUSAS EXTERNAS DE TRAUM. Y ENVENEN.(**)	39.208	6.063,7	4,7	1,1
	SUB-TOTAL APARATOS Y SISTEMAS	421.973	65.260,5	51,1	
	SUB-TOTAL SINT.SIG. Y HALLAZG. ANORMALES	91.644	14.173,3	11,1	1,1
	SUB-TOTAL OTRAS CAUSAS DE CONSULTA	312.230	48.288,1	37,8	
	TOTAL CAUSAS DE CONSULTA	825.847	127.721,9	100,0	1,2

(*) : TASAS POR 100.000 MUJERES ENTRE 15 Y 49 a. DE EDAD.

(**): ACCIDENTES DE TRANSPORTE TERRESTRE, DEL HOGAR, LABORALES Y OTROS ACCIDENTES, SE EXCLUYEN DEL CONTEO DEL TOTAL DE CAUSAS. SE SUPONEN INCLUIDAS EN HERIDAS, FRACTURAS Y/O LUXACIONES, ESGUINCES Y OTROS TRAUMATISMOS DEL SISTEMA TRAUMATISMOS Y ENVENENAMIENTOS.

Fuente: Epi -15 Dirección de Vigilancia Epidemiológica

MORBILIDAD REGISTRADA POR ENFERMEDADES INFECCIOSAS Y PARASITARIAS.
YARACUY 2.011

	No.	TASAS	%	CONC.
ENFERMEDADES INFECCIOSAS Y PARASITARIAS	**82.705**	**63.859,4**	**10,0**	**1,1**
A.- TRANSMISION HIDRICA Y ALIMENTOS	**48.765**	**58.610**	**5,9**	**1,0**
DIARREAS 5a. Y MAS (A08.-,A09) (***)	20.920	3.652,1	2,5	1,0
DIARREAS 1-4a.(A08.-,A09) (**)	11.828	20.121,8	1,4	1,0
HELMINTIASIS (B65-B68,B70-B83)	7.514	1.162,1	0,9	1,3
DIARREAS <1a. (A08.-,A09) (*)	4.965	33.126,5	0,6	1,0
GIARDIASIS (A07.1)	1.899	293,7	0,2	1,2
AMIBIASIS (A06.-)	1.467	226,9	0,2	1,0
CASOS ASOC. A BROTES DE ENFERM. TRANSM. POR ALIMENTOS	89	13,8	0,0	1,0
HEPATITIS AGUDA TIPO A (B15.-)	83	12,8	0,0	1,0
ETA Nº DE BROTES	3	0,5	0,0	1,0
COLERA (A00.-)	0	0,0	0,0	0,0
FIEBRE TIFOIDEA (A01.0)	0	0,0	0,0	0,0
B.- TRANSMISION AEREA	**310**	47,9	0,0	1,0
INFLUENZA (J09-J11) ENF.TIPO INFLUENZA	218	33,7	0,0	1,0
TUBERCULOSIS (A15-A19)	92	14,2	0,0	1,0
C.- TRANSMISION SEXUAL	**148**	**23,2**	**0,0**	**1,1**
INFECCION ASINTOMATICA VIH (Z21)	78	12,1	0,0	1,0
SIFILIS (A51-A53)	30	4,6	0,0	1,3
INFECCION GONOCOCICA (A54.-)	30	4,6	0,0	1,1
ENFERMEDAD VIH/SIDA (B20-B24)	10	1,5	0,0	1,1
SIFILIS CONGENITA (A50)	2	0,3	0,0	1,0
D.- PREVENIBLES POR VACUNAS	**185**	**28,6**	**0,0**	**1,0**
PAROTIDITIS INFECCIOSA (B26.-)	86	13,3	0,0	1,0
TOSFERINA (A37.-)	67	10,4	0,0	1,0
RUBEOLA (B06.-)	30	4,6	0,0	1,0
SARAMPION (B05.-)	2	0,3	0,0	0,0
POLIOMIELITIS (A80.-)	0	0,0	0,0	0,0
TETANOS NEONATAL (A33) (*)	0	0,0	0,0	0,0
TETANOS OBSTETRICO (A34) (**)	0	0,0	0,0	0,0
OTROS TETANOS (A35)	0	0,0	0,0	0,0
DIFTERIA (A36.-)	0	0,0	0,0	0,0
E.- TRANSMITIDAS POR VECTORES	**914**	**141,4**	**0,1**	**1,1**
FIEBRE DENGUE (A90)	647	100,1	0,1	1,0
ENFERMEDAD DE CHAGAS (B57.-)	118	18,2	0,0	1,0
DENGUE HEMORRAGICO (A91)	87	13,5	0,0	1,0
LEISHMANIASIS (B55.-)	62	9,6	0,0	1,6
PALUDISMO A VIVAX (B51.-)	0	0,0	0,0	0,0
PALUDISMO A FALCIPARUM (B50.-)	0	0,0	0,0	0,0
PALUDISMO MIXTA (B50.-, B51.-, B52.-)	0	0,0	0,0	0,0
ENCEFALITIS EQUINA VENEZOLANA (A92.2)	0	0,0	0,0	0,0
FIEBRE AMARILLA (A95.-)	0	0,0	0,0	0,0
PALUDISMO A MALARIAE (B52.-)	0	0,0	0,0	0,0
ONCOCERCOSIS (B73)	0	0,0	0,0	0,0
F.- ENFERMEDADES ZOONOTICAS	**12**	**1,9**	**0,0**	**1,0**
LEPTOSPIROSIS (A27.-)	12	1,9	0,0	1,0
RABIA HUMANA (A82.-)	0	0,0	0,0	0,0
FIEBRE HEMORRAGICA VENEZOLANA (A96,8)	0	0,0	0,0	0,0
BRUCELOSIS (A23.-)	0	0,0	0,0	0,0
CISTICERCOSIS (B69.-)	0	0,0	0,0	0,0
G.- OTRAS ENF. TRANSMISIBLES	**32.371**	**5.006,4**	**3,9**	**1,2**
SINDROME VIRAL (B34.-)	25.982	4.018,3	3,1	1,2
MICOSIS SUPERFICIAL (B35.-,B36.-)	3.425	529,7	0,4	1,3
ESCABIOSIS (B86)	1.574	243,4	0,2	1,2
VARICELA (B01.-)	1.054	163,0	0,1	1,0
HEPATITIS AGUDA TIPO B (B16.-)	166	25,7	0,0	1,0
HEPATITIS NO ESPECIF. (B19.-)	77	11,9	0,0	1,1
HEPATITIS AGUDA TIPO C (B17.1)	29	4,5	0,0	1,0
MENINGITIS BACTERIANA (G00.-)	28	4,3	0,0	1,0
HEPAT. OTRAS AGUD. (B17.-)	14	2,2	0,0	1,0
LEPRA (A30.-)	13	2,0	0,0	7,0
MENINGITIS VIRAL (A87.-)	9	1,4	0,0	2,1
MENINGITIS MENINGOCOCICA (A39.0)	0	0,0	0,0	0,0
ENFERMEDAD MENINGOCÓCICA (A39.9)	0	0,0	0,0	0,0

Concentración; número de consultas realizadas por cada paciente por la misma causa.

(*) TASAS ESPECIFICAS POR 100.000 NVR.

(**) TASAS ESPECIFICAS POR 100.000 INDIVIDUOS DEL GRUPO CORRESPONDIENTE.

Fuente: Epi -15 Dirección de Vigilancia Epidemiológica

MORBILIDAD REGISTRADA POR ENFERMEDADES DEL SISTEMA RESPIRATORIO.

YARACUY 2.011

ENFERMEDADES	No.	TASAS	%	CONC.
AMIGDALITIS AGUDA (J03.-)	52.419	8.106,9	33,4	1,0
RINOFARINGITIS AGUDA ≥5a.(J00) (***)	22.965	4.009,1	14,6	1,0
BRONQUITIS AGUDA (J20.-)	16.035	2.479,9	10,2	1,0
RINOFARINGITIS AGUDA <5a.(J00) (***)	15.976	21.656,5	10,2	1,0
FARINGITIS AGUDA ≥5a. (J02.-) (***)	14.014	2.446,5	8,9	1,0
ASMA < 10 AÑOS (J45.-) (***)	12.866	8.932,5	8,2	1,6
RINITIS ALERGICA (J30.1-J30.4)	8.410	1.300,7	5,4	1,1
ASMA ≥ 10 AÑOS (J45.-) (***)	6.455	1.284,4	4,1	1,7
FARINGITIS AGUDA <5a. (J02.-) (***)	3.862	5.235,2	2,5	1,0
BRONQUIOLITIS AGUDA <2a.(J21.-) (***)	1.384	4.635,1	0,9	1,0
NEUMONIAS 5a. Y MAS (J12-J18) (***)	1.330	232,2	0,8	1,0
NEUMONIAS 1-4a. (J12-J18) (***)	632	1.075,2	0,4	1,0
NEUMONIAS <1a. (J12-J18) (*)	278	1.854,8	0,2	1,0
BRONQUITIS CRONICA (J41.-,J42.-,J44.8)	140	21,7	0,1	1,6
TOTAL:	**156.766**	**63.270,5**	**100,0**	**1,1**

Concentración; número de consultas realizadas por cada paciente por la misma causa.

(*) TASAS ESPECIFICAS POR 100.000 NVR.

(**) TASAS ESPECIFICAS POR 100.000 INDIVIDUOS DEL GRUPO CORRESPONDIENTE.

Fuente: Epi -15 Dirección de Vigilancia Epidemiológica

MORBILIDAD REGISTRADA POR ENFERMEDADES DEL SISTEMA DIGESTIVO

YARACUY 2.011

ENFERMEDADES	No.	TASAS	%	CONC.
OTRAS ENF. ESOF.,ESTOMAGO E INTESTINO	5.440	841,3	27,2	1,1
GASTRITIS (K29.-)	4.745	733,8	23,7	1,2
CARIES DENTAL (K02.-)	4.382	677,7	21,9	1,3
HERNIAS CAVIDAD ABDOMINAL (K40.-,K46.-)	2.050	317,0	10,2	1,3
ESTOMATITIS (K12.0-K12.1)	1.233	190,7	6,2	1,1
GINGIVITIS (K05.0-K05.1)	785	121,4	3,9	1,1
COLELITIASIS (K80.-)	707	109,3	3,5	1,4
APENDICITIS TODAS FORMAS (K35-K37)	467	72,2	2,3	1,1
PANCREATITIS AGUDA (K85.-)	201	31,1	1,0	1,0
TOTAL:	**20.010**	**3.063,6**	**99,0**	**1,2**

Concentración; número de consultas realizadas por cada paciente por la misma causa.

TASAS ESPECIFICAS POR 100.000 HABITANTES.

Fuente: Epi -15 Dirección de Vigilancia Epidemiológica

MORBILIDAD REGISTRADA POR TRAUMATISMOS Y ENVENENAMIENTOS.

YARACUY 2.011

ENFERMEDADES	No.	TASAS	%	CONC.
OTROS TRAUMATISMOS	21.134	3.268,5	53,9	1,1
HERIDAS	9.867	1.526,0	25,2	1,1
FRACTURAS	2.439	377,2	6,2	1,5
CUERPO EXTRAÑO EN ORIFICIO NATURAL (T15.-T19.-)	2.162	334,4	5,5	1,0
LUXACIONES Y ESGUINCES	1.971	304,8	5,0	1,2
QUEMADURAS (T20-T32)	1.324	204,8	3,4	1,1
ENVENEN. POR DROG. Y OTRAS SUST. (T36-T50)	292	45,2	0,7	1,1
INTOXICACION POR PLAGUICIDAS (T60.-)	19	2,9	0,0	1,1
TOTAL:	**39.208**	**6.063,7**	**100,0**	**1,1**

Concentración; número de consultas realizadas por cada paciente por la misma causa.

TASAS ESPECIFICAS POR 100.000 HABITANTES.

Fuente: Epi -15 Dirección de Vigilancia Epidemiológica

CAUSAS EXTERNAS DE MORBILIDAD
YARACUY 2.011

ENFERMEDADES	No.	TASAS	%	CONC.
PICADURA DE INSEC. Y OTROS ANIM.(X21-X27,X29)	2.672	413,2	30,1	1,1
OTROS ACCIDENTES (a**)	2.000	309,3	22,6	1,0
MORDEDURAS SOSPECHOSAS DE RABIA (A82)	1.823	281,9	20,6	1,0
ACCIDENTES DEL HOGAR (a**)	1.000	154,7	11,3	1,0
ACCID. TRANSPORT. TERRESTRE (V01-V89) (a**)	657	101,6	7,4	1,0
ACCIDENTES LABORALES (a**)	469	72,5	5,3	1,0
EFECTOS ADVERSOS DE MEDICAMENTOS (Y40-Y57)	110	17,0	1,2	1,0
EMPOZOÑAMIENTO OFIDICO (X20,W59.-)	98	15,2	1,1	1,0
EFECTOS ADVERSOS DE VACUNAS (Y58-Y59)	39	6,0	0,4	1,0
TOTAL:	**8.868**	**1.371,5**	**100,0**	**1,0**

Concentración; número de consultas realizadas por cada paciente por la misma causa.
TASAS ESPECIFICAS POR 100.000 HABITANTES.
Fuente: Epi -15 Dirección de Vigilancia Epidemiológica

MORBILIDAD REGISTRADA POR SINTOMAS, SIGNOS Y HALLAZGOS ANORMALES.
YARACUY 2.011

ENFERMEDADES	No.	TASAS	%	CONC.
FIEBRE (R50.-)	41.609	6.435,1	45,4	1,0
CEFALEA (R51)	26.896	4.159,6	29,3	1,1
DOLOR ABDOMINAL (R10.4)	21.356	3.302,8	23,3	1,1
ABDOMEN AGUDO (R10.0)	933	144,3	1,0	1,0
CONVULSIONES (R56.-)	850	131,5	0,9	1,1
TOTAL:	**91.644**	**14.173,3**	**100,0**	**1,1**

Concentración; número de consultas realizadas por cada paciente por la misma causa.
TASAS ESPECIFICAS POR 100.000 HABITANTES.
Fuente: Epi -15 Dirección de Vigilancia Epidemiológica

MORBILIDAD REGISTRADA AGRUPADA SEGÚN SINDROME FEBRÍL ERUPTIVO
YARACUY 2.011

ENFERMEDADES	No.	TASAS	%	CONC.
VARICELA (B01.-)	1.054	163,0	60,8	1,0
FIEBRE DENGUE (A90)	647	100,1	37,3	1,0
RUBEOLA (B06.-)	30	4,6	1,7	1,0
SARAMPION (B05.-)	2	0,3	0,1	0,0
TOTAL:	**1.733**	**268,0**	**100,0**	**0,8**

Concentración; número de consultas realizadas por cada paciente por la misma causa.
TASAS ESPECIFICAS POR 100.000 HABITANTES.
Fuente: Epi -15 Dirección de Vigilancia Epidemiológica

MORBILIDAD REGISTRADA AGRUPADA SEGÚN SINDROME FEBRÍL HEMORRÁGICO.
YARACUY 2.011

ENFERMEDADES	No.	TASAS	%	CONC.
DENGUE HEMORRAGICO (A91)	87	13,5	100,0	1,0
FIEBRE HEMORRAGICA VENEZOLANA (A96,8)	0	0,0	0,0	0,0
TOTAL:	**87**	**13,5**	**100,0**	**0,5**

Concentración; número de consultas realizadas por cada paciente por la misma causa.
TASAS ESPECIFICAS POR 100.000 HABITANTES.
Fuente: Epi -15 Dirección de Vigilancia Epidemiológica

MORBILIDAD REGISTRADA AGRUPADA SEGÚN SINDROME FEBRÍL ICTÉRICO.
YARACUY 2.011

ENFERMEDADES	No.	TASAS	%	CONC.
HEPATITIS AGUDA TIPO B (B16.-)	166	25,7	43,6	1,0
HEPATITIS AGUDA TIPO A (B15.-)	83	12,8	21,8	1,0
HEPATITIS NO ESPECIF. (B19.-)	77	11,9	20,2	1,1
HEPATITIS AGUDA TIPO C (B17.1, B18,2)	29	4,5	7,6	1,0
HEPAT. OTRAS AGUD. (B17.-)	14	2,2	3,7	1,0
LEPTOSPIROSIS (A27.-)	12	1,9	3,1	1,0
PALUDISMO (B50, B51, B52)	0	0,0	0,0	0,0
FIEBRE AMARILLA (A95.-)	0	0,0	0,0	0,0
TOTAL:	**381**	**58,9**	**100,0**	**0,8**

Concentración; número de consultas realizadas por cada paciente por la misma causa.
TASAS ESPECIFICAS POR 100.000 HABITANTES.
Fuente: Epi -15 Dirección de Vigilancia Epidemiológica

MORBILIDAD REGISTRADA AGRUPADA SEGÚN SINDROME RESPIRATORIO.
YARACUY 2.011

ENFERMEDADES	No.	TASAS	%	CONC.
AMIGDALITIS AGUDA (J03.-)	52.419	8.106,9	40,5	1,0
RINOFARINGITIS AGUDA (J00)	38.941	6.022,4	30,1	2,0
FARINGITIS AGUDA(J02.-)	17.876	2.764,6	13,8	2,0
BRONQUITIS (J20.-,J41,J42,J44.8)	16.175	2.501,6	12,5	2,6
NEUMONIAS (J12-J18)	2.240	346,4	1,7	3,0
BRONQUIOLITIS AGUDA <2a.(J21.-) (*)	1.384	4.635,1	1,1	1,0
INFLUENZA (J10-J11)	218	33,7	0,2	1,0
TUBERCULOSIS (A15-A19)	92	14,2	0,1	1,0
TOSFERINA (A37.-)	67	10,4	0,1	1,0
DIFTERIA (A36.-)	0	0,0	0,0	0,0
TOTAL:	**129.412**	**24.435,4**	**100,0**	**1,5**

Concentración; número de consultas realizadas por cada paciente por la misma causa.
(*) TASAS ESPECIFICAS POR 100.000 HABITANTES MENORES DE 2 AÑOS DE EDAD.
TASAS ESPECIFICAS POR 100.000 HABITANTES.
Fuente: Epi -15 Dirección de Vigilancia Epidemiológica

MORBILIDAD REGISTRADA AGRUPADA SEGÚN SINDROME GASTROINTESTINAL.
YARACUY 2.011

ENFERMEDADES	No.	TASAS	%	CONC.
DIARREAS (A08-A09)	37.713	5.832,5	77,6	3,0
HELMINTIASIS (B65-B68,B70-B83)	7.514	1.162,1	15,5	1,3
GIARDIASIS (A07.1)	1.899	293,7	3,9	1,2
AMIBIASIS (A06.-)	1.467	226,9	3,0	1,0
COLERA (A00.-)	0	0,0	0,0	0,0
FIEBRE TIFOIDEA (A01.0)	0	0,0	0,0	0,0
TOTAL:	**48.593**	**7.515,2**	**100,0**	**1,1**

Concentración; número de consultas realizadas por cada paciente por la misma causa.
TASAS ESPECIFICAS POR 100.000 HABITANTES.
Fuente: Epi -15 Dirección de Vigilancia Epidemiológica

MORBILIDAD REGISTRADA AGRUPADA SEGÚN SINDROME NEUROLÓGICO.
YARACUY 2.011

ENFERMEDADES	No.	TASAS	%	CONC.
MENINGITIS ESPECIFICADAS (A39.0, A87, G00)	37	5,7	82,2	3,1
PARALISIS FLACIDA <15a. (G82.0) (*)	8	3,8	17,8	2,2
TETANOS (A33-A35)	0	0,0	0,0	0,0
CISTICERCOSIS (B69.-)	0	0,0	0,0	0,0
POLIOMIELITIS (A80.-)	0	0,0	0,0	0,0
ENCEFALITIS EQUINA VENEZOLANA (A92.2)	0	0,0	0,0	0,0
RABIA HUMANA (A82.-)	0	0,0	0,0	0,0
TOTAL:	**45**	**9,5**	**100,0**	**0,8**

Concentración; número de consultas realizadas por cada paciente por la misma causa.
(*) TASAS ESPECIFICAS POR 100.000 HABITANTES MENORES DE 15 AÑOS DE EDAD.
TASAS ESPECIFICAS POR 100.000 HABITANTES.
Fuente: Epi -15 Dirección de Vigilancia Epidemiológica

MORBILIDAD AGRUPADA SEGÚN SINDROME FEBRÍL CON LINFOADENOPATIA.
YARACUY 2.011

ENFERMEDADES	No.	TASAS	%	CONC.
ENFERMEDAD DE CHAGAS (B57)	118	18,2	62,1	1,0
LEISHMANIASIS (B55.-)	62	9,6	32,6	1,6
ENFERMEDAD VIH/SIDA (B20-B24)	10	1,5	5,3	1,1
ONCOCERCOSIS (B73)	0	0,0	0,0	0,0
TOTAL:	**190**	**29,4**	**100,0**	**0,9**

Concentración; número de consultas realizadas por cada paciente por la misma causa.
TASAS ESPECIFICAS POR 100.000 HABITANTES.
Fuente: Epi -15 Dirección de Vigilancia Epidemiológica

MORBILIDAD REGISTRADA POR ENFERMEDADES, APARATOS Y SISTEMAS.

ZULIA, 2011

	ENFERMEDADES	NUMERO DE CASOS						
		P	S	X	P + X TOTAL	TASAS	%	CONC. (a**)
	I.- ENFERM. INFECCIOSAS Y PARASITARIAS	693.998	62.228	23.208	717.206	18.450,6	14,9	1,1
	Ia.- TRANSMISION HIDRICA Y ALIMENTOS	318.526	20.777	12.260	330.786	8.509,7	6,9	1,1
1.-	COLERA (A00.-)	0	0	0	0	0,0	0,0	0,0
2.-	AMIBIASIS (A06.-)	28.352	2.903	0	28.352	729,4	0,6	1,1
3.-	DIARREAS < 1a. (A08.-,A09) (*)	43.805	2.712	0	43.805	51.176,5	0,9	1,1
4.-	DIARREAS 1-4a.(A08.-,A09) (**)	74.879	3.231	2.127	77.006	22.802,5	1,6	1,0
5.-	DIARREAS 5a. Y MAS (A08.-,A09) (***)	135.665	3.289	5.743	141.408	4.082,4	2,9	1,0
6.-	GIARDIASIS (A07.1)	6.841	1.684	787	7.628	196,2	0,2	1,2
7.-	HELMINTIASIS (B65-B68,B70-B83)	28.288	6.862	3.603	31.891	820,4	0,7	1,2
8.-	FIEBRE TIFOIDEA (A01.0)	0	0	0	0	0,0	0,0	0,0
9.-	ETA Nº DE BROTES	6	0	0	6	0,2	0,0	1,0
10.-	CASOS ASOC. A BROTES DE ENFERM. TRANSM. POR ALIMENTOS	158	0	0	158	4,1	0,0	1,0
11.-	HEPATITIS AGUDA TIPO A (B15.-)	538	96	0	538	13,8	0,0	1,2
	Ib.- TRANSMISION AEREA	672	1.268	436	1.108	28,5	0,0	2,9
12.-	TUBERCULOSIS (A15-A19)	536	1.268	0	536	13,8	0,0	3,4
13.-	INFLUENZA (J09-J11) ENF.TIPO INFLUENZA	136	0	436	572	14,7	0,0	1,0
	Ic.- TRANSMISION SEXUAL	1.545	563	67	1.612	41,5	0,0	1,4
14.-	INFECCION GONOCOCICA (A54.-)	438	41	2	440	11,3	0,0	1,1
15.-	SIFILIS (A51-A53)	601	159	5	606	15,6	0,0	1,3
16.-	SIFILIS CONGENITA (A50)	1	0	0	1	0,0	0,0	1,0
17.-	INFECCION ASINTOMATICA VIH (Z21)	216	298	0	216	5,6	0,0	2,4
18.-	ENFERMEDAD VIH/SIDA (B20-B24)	290	65	60	350	9,0	0,0	1,2
	Id.- PREVENIBLES POR VACUNAS	1.037	58	0	1.037	26,7	0,0	1,1
19.-	POLIOMIELITIS (A80.-)	0	0	0	0	0,0	0,0	0,0
20.-	TOSFERINA (A37.-)	4	1	0	4	0,1	0,0	1,3
21.-	PAROTIDITIS INFECCIOSA (B26.-)	813	55	0	813	20,9	0,0	1,1
22.-	TETANOS NEONATAL (A33) (*)	0	0	0	0	0,0	0,0	0,0
23.-	TETANOS OBSTETRICO (A34) (**)	0	0	0	0	0,0	0,0	0,0
24.-	OTROS TETANOS (A35)	5	0	0	5	0,1	0,0	1,0
25.-	DIFTERIA (A36.-)	0	0	0	0	0,0	0,0	0,0
26.-	SARAMPION (B05.-)	50	0	0	50	1,3	0,0	1,0
27.-	RUBEOLA (B06.-)	165	2	0	165	4,2	0,0	1,0
	Ie.- TRANSMITIDAS POR VECTORES	4.492	132	21	4.513	116,1	0,1	1,0
28.-	FIEBRE DENGUE (A90)	4.119	132	21	4.140	106,5	0,1	1,0
29.-	DENGUE HEMORRAGICO (A91)	194	0	0	194	5,0	0,0	1,0
30.-	ENCEFALITIS EQUINA VENEZOLANA (A92.2)	0	0	0	0	0,0	0,0	0,0
31.-	FIEBRE AMARILLA (A95.-)	0	0	0	0	0,0	0,0	0,0
32.-	PALUDISMO A FALCIPARUM (B50.-)	0	0	0	0	0,0	0,0	0,0
33.-	PALUDISMO A VIVAX (B51.-)	152	0	0	152	3,9	0,0	1,0
34.-	PALUDISMO A MALARIAE (B52.-)	0	0	0	0	0,0	0,0	0,0
35.-	PALUDISMO MIXTA (B50.-, B51.-, B52.-)	0	0	0	0	0,0	0,0	0,0
36.-	LEISHMANIASIS (B55.-)	27	0	0	27	0,7	0,0	1,0
37.-	ENFERMEDAD DE CHAGAS (B57.-)	0	0	0	0	0,0	0,0	0,0
38.-	ONCOCERCOSIS (B73)	0	0	0	0	0,0	0,0	0,0
	If.- ENFERMEDADES ZOONOTICAS	1	0	0	1	0,0	0,0	1,0
39.-	RABIA HUMANA (A82.-)	0	0	0	0	0,0	0,0	0,0
40.-	FIEBRE HEMORRAGICA VENEZOLANA (A96,8)	0	0	0	0	0,0	0,0	0,0
41.-	LEPTOSPIROSIS (A27.-)	1	0	0	1	0,0	0,0	1,0
42.-	BRUCELOSIS (A23.-)	0	0	0	0	0,0	0,0	0,0
43.-	CISTICERCOSIS (B69.-)	0	0	0	0	0,0	0,0	0,0

MORBILIDAD REGISTRADA POR ENFERMEDADES, APARATOS Y SISTEMAS.

ZULIA, 2011

Continuación

	ENFERMEDADES	NUMERO DE CASOS						
		P	S	X	P + X TOTAL	TASAS	%	CONC. (a**)
	Ig.- OTRAS ENF. TRANSMISIBLES	367.725	39.430	10.424	378.149	9.728,1	7,9	1,1
44.-	MENINGITIS VIRAL (A87.-)	5	0	0	5	0,1	0,0	1,0
45.-	MENINGITIS BACTERIANA (G00.-)	55	0	15	70	1,8	0,0	1,0
46.-	MENINGITIS MENINGOCOCICA (A39.0)	0	0	0	0	0,0	0,0	0,0
47.-	ENFERMEDAD MENINGOCÓCICA (A39.9)	0	0	2	2	0,1	0,0	0,0
48.-	VARICELA (B01.-)	12.307	976	783	13.090	336,7	0,3	1,1
49.-	HEPATITIS AGUDA TIPO B (B16.-)	71	18	0	71	1,8	0,0	1,3
50.-	HEPATITIS AGUDA TIPO C (B17.1)	15	1	0	15	0,4	0,0	1,1
51.-	HEPAT. OTRAS AGUD. (B17.-)	296	97	0	296	7,6	0,0	1,3
52.-	HEPATITIS NO ESPECIF. (B19.-)	2.575	366	0	2.575	66,2	0,1	1,1
53.-	SINDROME VIRAL (B34.-)	327.636	33.697	7.143	334.779	8.612,4	7,0	1,1
54.-	ESCABIOSIS (B86)	10.487	1.475	871	11.358	292,2	0,2	1,1
55.-	MICOSIS SUPERFICIAL (B35.-,B36.-)	14.276	2.799	1.610	15.886	408,7	0,3	1,2
56.-	LEPRA (A30.-)	2	1	0	2	0,1	0,0	1,5
	II. NEOPLASIAS	6.816	3.531	155	6.971	179,3	0,1	1,5
57.-	NEOPLASIAS (C00-D48)	6.816	3.531	155	6.971	179,3	0,1	1,5
	III. ENF.DE LA SANGRE Y ORG. HEMATOPOY.	29.414	9.758	5.448	34.862	896,8	0,7	1,3
58.-	ANEMIAS (D50-D64)	29.414	9.758	5.448	34.862	896,8	0,7	1,3
	IV. ENF. ENDOCRINAS, NUTRIC. Y METABOLICAS	38.649	37.123	10.528	49.177	1.265,1	1,0	2,0
59.-	TRASTORNOS TIROIDEOS (E00-E07)	2.014	1.531	260	2.274	58,5	0,0	1,8
60.-	DIABETES MELLITUS < 25 AÑOS (E10.-,E14.-)	1.998	1.014	582	2.580	133,7	0,1	1,5
61.-	DIABETES MELLITUS ≥ 25 AÑOS (E10.-,E14.-)	23.566	27.745	3.665	27.231	1.390,9	0,6	2,2
62.-	DESNUTRICION LEVE < 15a.(E44.1)	2.428	1.108	722	3.150	261,0	0,1	1,5
63.-	DESNUTRICION MODERADA < 15a.(E44.0)	789	308	245	1.034	85,7	0,0	1,4
64.-	DESNUTRICION GRAVE < 15a. (E40-E43,E45)	216	170	116	332	27,5	0,0	1,8
65.-	OBESIDAD (E66.-)	7.638	5.247	4.938	12.576	323,5	0,3	1,7
	V. TRAST.MENTALES Y DEL COMPORTAMIENTO	9.385	10.057	410	9.795	252,0	0,2	2,1
66.-	TRAST.MENTALES Y DEL COMPORT. (F00-F99)	9.385	10.057	410	9.795	252,0	0,2	2,1
	VI. ENF. DEL SISTEMA NERVIOSO	26.428	2.398	669	27.097	697,1	0,6	1,1
67.-	PARALISIS FLACIDA < 15a. (G82.0) (***)	11	0	0	11	0,9	0,0	1,0
68.-	EPILEPSIA (G40.-,G41.-)	1.692	828	84	1.776	45,7	0,0	1,5
69.-	MIGRAÑA (G43.-)	24.725	1.570	585	25.310	651,1	0,5	1,1
	VII. ENF.DEL OJO Y SUS ANEXOS	51.400	13.111	2.005	53.405	1.373,9	1,1	1,3
70.-	CONJUNTIVITIS (H10.-)	26.434	3.540	969	27.403	705,0	0,6	1,1
71.-	OTRAS ENF. DEL OJO (H00-H09,H11-H59)	24.966	9.571	1.036	26.002	668,9	0,5	1,4
	VIII. ENF. DEL OIDO Y APOFISIS MASTOIDES	67.869	5.460	1.747	69.616	1.790,9	1,4	1,1
72.-	OTITIS EXTERNA (H60.-)	27.564	2.235	671	28.235	726,4	0,6	1,1
73.-	OTITIS MEDIA AGUDA, < 5a.(H65.0-H65.1,H66.0,H66.9) (***)	14.237	1.120	479	14.716	3.476,5	0,3	1,1
74.-	OTITIS MEDIA AGUDA, ≥ 5a.(H65.0-H65.1,H66.0,H66.9) (***)	25.251	1.837	508	25.759	743,6	0,5	1,1
75.-	OTITIS MEDIA CRONICA (H65.2-H65.9)	817	268	89	906	23,3	0,0	1,3
	IX. ENFERM. DEL SISTEMA CIRCULATORIO	112.282	55.227	12.286	124.568	3.204,6	2,6	1,5
76.-	FIEBRE REUMAT. Y ENF.CARD.REUM. CRON.(IOO-IO9)	198	17	7	205	5,3	0,0	1,1
77.-	HIPERTENSION ARTERIAL < 15a. (I10) (***)	806	315	48	854	70,8	0,0	1,4
78.-	HIPERTENSION ARTERIAL 15-44a. (I10) (***)	31.311	7.978	1.514	32.825	1.809,8	0,7	1,3
79.-	HIPERTENSION ARTERIAL 45a.Y MAS (I10) (***)	64.139	41.230	8.028	72.167	8.328,8	1,5	1,6
80.-	ENF.ISQUEMICAS DEL CORAZON (I20.-,I22.-,I25.-)	7.515	3.002	1.338	8.853	227,7	0,2	1,4
81.-	INFARTO AGUDO DEL MIOCARDIO < 45a. (I21.-)	146	13	4	150	3,9	0,0	1,1
82.-	INFARTO AGUDO DEL MIOCARDIO 45a. Y MAS (I21.-)	319	27	304	623	16,0	0,0	1,1
83.-	ENF. CEREBROVASCULARES (I60-I69)	2.939	882	146	3.085	79,4	0,1	1,3
84.-	VARICES DE MIEMBROS INFERIORES (I83.-)	4.909	1.763	897	5.806	149,4	0,1	1,4

MORBILIDAD REGISTRADA POR ENFERMEDADES, APARATOS Y SISTEMAS.

ZULIA, 2011

Continuación

	ENFERMEDADES	NUMERO DE CASOS						
		P	S	X	P + X TOTAL	TASAS	%	CONC. (a**)
	X. ENFERM. DEL SISTEMA RESPIRATORIO	819.983	57.140	4.783	824.766	21.217,6	17,2	1,1
85.-	RINOFARINGITIS AGUDA < 5a.(J00) (***)	70.741	6.717	0	70.741	16.711,6	1,5	1,1
86.-	RINOFARINGITIS AGUDA ≥ 5a.(J00) (***)	106.264	3.349	788	107.052	3.090,5	2,2	1,0
87.-	FARINGITIS AGUDA < 5a. (J02.-) (***)	20.856	2.124	0	20.856	4.926,9	0,4	1,1
88.-	FARINGITIS AGUDA ≥ 5a. (J02.-) (***)	68.668	2.802	0	68.668	1.982,4	1,4	1,0
89.-	AMIGDALITIS AGUDA (J03.-)	232.867	10.499	0	232.867	5.990,7	4,8	1,0
90.-	NEUMONIAS < 1a. (J12-J18) (*)	6.400	545	7	6.407	7.485,2	0,1	1,1
91.-	NEUMONIAS 1-4a. (J12-J18) (***)	10.758	859	136	10.894	3.225,9	0,2	1,1
92.-	NEUMONIAS 5a. Y MAS (J12-J18) (***)	19.278	1.432	0	19.278	556,5	0,4	1,1
93.-	BRONQUIOLITIS AGUDA < 2a.(J21.-) (***)	11.769	2.926	0	11.769	6.894,8	0,2	1,2
94.-	BRONQUITIS AGUDA (J20.-)	150.456	8.887	0	150.456	3.870,6	3,1	1,1
95.-	BRONQUITIS CRONICA (J41.-,J42.-,J44.8)	2.479	843	98	2.577	66,3	0,1	1,3
96.-	ASMA < 10 AÑOS (J45.-) (***)	51.897	5.765	1.154	53.051	6.394,5	1,1	1,1
97.-	ASMA ≥ 10 AÑOS (J45.-) (***)	38.209	5.072	992	39.201	1.282,1	0,8	1,1
98.-	RINITIS ALERGICA (J30.1-J30.4)	29.341	5.320	1.608	30.949	796,2	0,6	1,2
	XI. ENFERMEDADES DEL SISTEMA DIGESTIVO	134.190	36.027	7.582	141.772	3.647,2	2,9	1,3
99.-	CARIES DENTAL (K02.-)	22.804	14.203	2.937	25.741	662,2	0,5	1,6
100.-	GINGIVITIS (K05.0-K05.1)	3.959	918	164	4.123	106,1	0,1	1,2
101.-	ESTOMATITIS (K12.0-K12.1)	5.761	771	291	6.052	155,7	0,1	1,1
102.-	GASTRITIS (K29.-)	37.994	5.272	1.424	39.418	1.014,1	0,8	1,1
103.-	APENDICITIS TODAS FORMAS (K35-K37)	2.698	290	72	2.770	71,3	0,1	1,1
104.-	HERNIAS CAVIDAD ABDOMINAL (K40.-,K46.-)	11.272	3.001	403	11.675	300,3	0,2	1,3
105.-	COLELITIASIS (K80.-)	10.804	3.292	256	11.060	284,5	0,2	1,3
106.-	PANCREATITIS AGUDA (K85.-)	583	75	23	606	15,6	0,0	1,1
107.-	OTRAS ENF. ESOF.,ESTOMAGO E INTESTINO	38.315	8.205	2.012	40.327	1.037,4	0,8	1,2
	XII. ENF.DE LA PIEL Y TEJ. SUBCUTANEO	118.561	12.249	3.664	122.225	3.144,3	2,5	1,1
108.-	ABSCESOS (L02.-)	45.517	3.789	854	46.371	1.192,9	1,0	1,1
109.-	CELULITIS (L03.-)	12.639	767	359	12.998	334,4	0,3	1,1
110.-	DERMATITIS (L20.-,L30.-)	29.499	4.579	1.596	31.095	799,9	0,6	1,2
111.-	PIODERMITIS (L08.0)	11.287	1.559	550	11.837	304,5	0,2	1,1
112.-	URTICARIA (L50.-)	19.619	1.555	305	19.924	512,6	0,4	1,1
	XIII. ENF.SIST.OSTEOMUSC. Y TEJ. CONJUNTIVO	77.765	10.676	3.019	80.784	2.078,2	1,7	1,1
113.-	ARTRITIS (M00-M14)	9.494	3.345	859	10.353	266,3	0,2	1,4
114.-	MIALGIAS (M79.1)	30.014	3.213	1.054	31.068	799,2	0,6	1,1
115.-	NEURALGIAS (M79.2)	28.550	2.921	671	29.221	751,7	0,6	1,1
116.-	BURSITIS (M70.-,M71.-,M75.-M77.-)	9.707	1.197	435	10.142	260,9	0,2	1,1
	XIV. ENF.DEL SISTEMA GENITO-URINARIO	184.352	28.138	11.668	196.020	5.042,7	4,1	1,2
117.-	INFECCION URINARIA (N39.0)	96.868	14.066	6.523	103.391	2.659,8	2,2	1,1
118.-	URETRITIS NO GONOCÓCCICA (N34.1)	854	218	31	885	22,8	0,0	1,3
119.-	LEUCORREA NO ESPECIFICADA (N89.8) (**)	12.856	3.890	2.456	15.312	393,9	0,3	1,3
120.-	HEMORR. GENITAL NO ESPEC. HEMBRAS (N93.9) (**)	13.574	924	304	13.878	357,0	0,3	1,1
121.-	COLICO NEFRITICO (N23)	35.675	2.902	790	36.465	938,1	0,8	1,1
122.-	DISMENORREA NO ESPECIFICADA (N94.6) (**)	8.727	808	154	8.881	228,5	0,2	1,1
123.-	SALPINGITIS Y OOFORITIS (N70.-) (**)	1.172	432	80	1.252	32,2	0,0	1,4
124.-	ENFERM. INFLAMATORIAS DEL UTERO (N71.-,N72) (**)	14.626	4.898	1.330	15.956	410,5	0,3	1,3
	XV. EMBARAZO, PARTO Y PUERPERIO (**)	56.869	12.572	1.693	58.562	5.269,8	1,2	1,2
125.-	HEMORR.3er.TRIM.EMBARAZO (O20.-,O44.-O46.-) (**)	1.888	141	7	1.895	170,5	0,0	1,1
126.-	PRE-ECLAMPSIA (O13,O14.-) (**)	660	65	136	796	71,6	0,0	1,1
127.-	ECLAMPSIA (O15.-) (**)	129	78	59	188	16,9	0,0	1,6
128.-	INTENTO FALLIDO DE ABORTO (O07.-) (**)	427	9	6	433	39,0	0,0	1,0
129.-	ABORTO (O00.-O06,O08.-) (**)	6.442	69	35	6.477	582,8	0,1	1,0
130.-	TRASTORNOS MAMARIOS DEL PUERPERIO (O91.-O92.-)(**)	2.447	827	367	2.814	253,2	0,1	1,3
131.-	OTRAS COMPLIC.DEL EMB.PART. Y PUERPERIO (**)	44.876	11.383	1.083	45.959	4.135,7	1,0	1,3

MORBILIDAD REGISTRADA POR ENFERMEDADES, APARATOS Y SISTEMAS.

ZULIA, 2011

Continuación

	ENFERMEDADES	NUMERO DE CASOS						
		P	S	X	P + X TOTAL	TASAS	%	CONC. (a**)
	XVIII. SINT.SIG. Y HALLAZGOS ANORMALES	478.632	17.643	7.220	485.852	12.498,9	10,1	1,0
132.-	CEFALEA (R51)	152.235	8.948	4.848	157.083	4.041,1	3,3	1,1
133.-	FIEBRE (R50.-)	224.836	4.336	51	224.887	5.785,4	4,7	1,0
134.-	CONVULSIONES (R56.-)	4.289	242	60	4.349	111,9	0,1	1,1
135.-	ABDOMEN AGUDO (R10.0)	6.383	144	86	6.469	166,4	0,1	1,0
136.-	DOLOR ABDOMINAL (R10.4)	90.889	3.973	2.175	93.064	2.394,1	1,9	1,0
	XIX. TRAUMATISMOS Y ENVENENAMIENTOS	167.070	15.106	1.491	168.561	4.336,3	3,5	1,1
137.-	QUEMADURAS (T20-T32)	6.324	530	91	6.415	165,0	0,1	1,1
138.-	ENVENEN. POR DROG. Y OTRAS SUST. (T36-T50)	2.093	17	16	2.109	54,3	0,0	1,0
139.-	HERIDAS	49.121	1.598	421	49.542	1.274,5	1,0	1,0
140.-	FRACTURAS	19.065	2.820	73	19.138	492,3	0,4	1,1
141.-	LUXACIONES Y ESGUINCES	11.225	891	81	11.306	290,9	0,2	1,1
142.-	INTOXICACION POR PLAGUICIDAS (T60.-)	175	12	0	175	4,5	0,0	1,1
143.-	CUERPO EXTRAÑO EN ORIFICIO NATURAL (T15.-T19.-)	9.704	239	74	9.778	251,5	0,2	1,0
144.-	OTROS TRAUMATISMOS	69.363	8.999	735	70.098	1.803,3	1,5	1,1
	XX. CAUSAS EXTERNAS DE MORBILIDAD Y MORT.	40.032	961	190	40.222	1.034,7	0,8	1,0
145	ACCID. TRANSPORT. TERRESTRE (V01-V89) (a**)	4.185	42	61	4.246	109,2	0,1	1,0
146.-	PICADURA DE INSEC. Y OTROS ANIM.(X21-X27,X29)	8.648	154	92	8.740	224,8	0,2	1,0
147.-	EMPOZOÑAMIENTO OFIDICO (X20,W59.-)	427	5	1	428	11,0	0,0	1,0
148.-	MORDEDURAS SOSPECHOSAS DE RABIA (A82)	13.180	690	0	13.180	339,1	0,3	1,1
149.-	OTROS ACCIDENTES (a**)	7.420	51	26	7.446	191,6	0,2	1,0
150.-	ACCIDENTES DEL HOGAR (a**)	4.827	6	8	4.835	124,4	0,1	1,0
151.-	ACCIDENTES LABORALES (a**)	443	6	2	445	11,4	0,0	1,0
152.-	EFECTOS ADVERSOS DE MEDICAMENTOS (Y40-Y57)	874	7	0	874	22,5	0,0	1,0
153.-	EFECTOS ADVERSOS DE VACUNAS (Y58-Y59)	28	0	0	28	0,7	0,0	1,0
	VIOLENCIA FAMILIAR :	2.085	180	51	2.136	54,9	0,0	1,1
A.-	**VIOLENCIA FISICA:**	1.295	110	12	1.307	33,6	0,0	1,1
154.-	NIÑO	33	4	0	33	7,8	0,0	1,1
155.-	NIÑA	33	2	1	34	8,4	0,0	1,1
156.-	ADOLESCENTE HOMBRE	62	6	0	62	16,4	0,0	1,1
157.-	ADOLESCENTE MUJER	411	4	3	414	114,0	0,0	1,0
158.-	ADULTO	146	8	1	147	95,6	0,0	1,1
159.-	ADULTA	551	83	6	557	56,3	0,0	1,2
160.-	ADULTO MAYOR	19	1	1	20	13,0	0,0	1,1
161.-	ADULTA MAYOR	40	2	0	40	23,0	0,0	1,1
B.-	**VIOLENCIA PSICOLOGICA:**	89	47	1	90	2,3	0,0	1,5
162.-	NIÑO	16	10	0	16	3,8	0,0	1,6
163.-	NIÑA	3	0	0	3	0,7	0,0	1,0
164.-	ADOLESCENTE HOMBRE	8	10	0	8	2,1	0,0	2,3
165.-	ADOLESCENTE MUJER	25	8	0	25	6,9	0,0	1,3
166.-	ADULTO	5	0	1	6	3,9	0,0	1,0
167.-	ADULTA	23	19	0	23	2,3	0,0	1,8
168.-	ADULTO MAYOR	3	0	0	3	2,0	0,0	1,0
169.-	ADULTA MAYOR	6	0	0	6	3,5	0,0	1,0
C.-	**VIOLENCIA SEXUAL:**	701	23	38	739	19,0	0,0	1,0
170.-	NIÑO	22	0	0	22	5,2	0,0	1,0
171.-	NIÑA	13	0	1	14	3,4	0,0	1,0
172.-	ADOLESCENTE HOMBRE	7	3	0	7	1,8	0,0	1,4
173.-	ADOLESCENTE MUJER	11	0	0	11	3,0	0,0	1,0
174.-	ADULTO	271	0	0	271	176,3	0,0	1,0
175.-	ADULTA	30	1	1	31	3,1	0,0	1,0
176.-	ADULTO MAYOR	90	0	1	91	59,2	0,0	1,0
177.-	ADULTA MAYOR	257	19	35	292	168,2	0,0	1,1
	OTRAS CAUSAS DE CONSULTA	899.676	258.686	61.492	961.168	24.726,7	20,0	1,3
178.-	OTRAS CAUSAS DE CONSULTA	899.676	258.686	61.492	961.168	24.726,7	20,0	1,3
	OTROS EVENTOS DE NOTIFICACIÓN	592.238	843	58063	650301	16.729,4	13,5	1,0
179.-	INFECCIÓN POR VIRUS PAPILOMA HUMANO (B97.7)	400	472	23	423	10,9	0,0	2,2
180.-	VIRUELA (B03)	0	0	0	0	0,0	0,0	0,0
181.-	SINDROME DE RUBEOLA CONGÉNITA (P35.0)	0	0	0	0	0,0	0,0	0,0
182.-	CHAGAS AGUDO (B57.1) (a*)	0	0	0	0	0,0	0,0	0,0
183.-	FIEBRE DEL OESTE DEL NILO (A92.3)	0	0	0	0	0,0	0,0	0,0
184.-	PESTE (A20.-)	0	0	0	0	0,0	0,0	0,0
185.-	HANTAVIROSIS SCPH (B33.4)	0	0	0	0	0,0	0,0	0,0
186.-	MONONUCLEOSIS INFECCIOSA (B27.-)	591	48	8	599	15,4	0,0	1,1
187.-	SINUSITIS AGUDA (J01.-)	14.382	37	432	14.814	381,1	0,3	1,0
188.-	LARINGITIS Y TRAQUEITIS AGUDA (J04.-)	7.183	44	1.040	8.223	211,5	0,2	1,0
189.-	LARINGITIS OBSTRUCTIVA Y EPIGLOTITIS (J05.-)	2.191	2	0	2.191	56,4	0,0	1,0
190.-	IRA VIAS RESP. SUP. Y SITIOS MULTIPLES NO ESPECIF.(J06.-)	397.633	170	17.918	415.551	10.690,3	8,6	1,0
191.-	IRA NO ESPECIF.VIAS RESP.INFERIORES (J22)	125.095	32	934	126.029	3.242,2	2,6	1,0
192.-	INFECCION RESPIRATORIA AGUDA GRAVE (J22)	165	38	3.825	3.990	102,6	0,1	1,2
193.-	SINDROME RESPIRATORIO AGUDO SEVERO SARS (U04.9)	0	0	0	0	0,0	0,0	0,0
194.-	ACULIADURA DE ALACRÁN (X22)	66	0	0	66	1,7	0,0	1,0
195.-	RUMOR DE EPIZOOTIAS	0	0	0	0	0,0	0,0	0,0
196.-	PACIENTES HOSPITALIZADOS O REFERIDOS PARA HOSPITALIZACIÓN	44532	0	33883	78415	2.017,3	1,6	1,0
	TOTAL CAUSAS DE CONSULTA	4.590.819	649.009	217.275	4.808.094	123.691,3	100,0	1,1

(a*): CHAGAS AGUDO SE INCLUYE EN ENFERMEDAD DE CHAGAS.

(a): ACCIDENTES DE TRANSPORTE TERRESTRE, DEL HOGAR, LABORALES Y OTROS ACCIDENTES, SE EXCLUYEN DEL CONTEO DEL TOTAL DE CAUSAS. SE SUPONEN INCLUIDAS EN HERIDAS, FRACTURAS Y/O LUXACIONES, ESGUINCES Y OTROS TRAUMATISMOS.**

Para calcular las tasas:

(*) : TASAS POR 100.000 N.V.R.

(**) : TASAS ESPECIFICAS POR 100.000 MUJERES ENTRE 15 Y 49 AÑOS DE EDAD.

(***) : TASAS ESPECIFICAS POR 100.000 HABS. DEL CORRESPONDIENTE GRUPO DE EDAD.

Fuente: Epi -15 Dirección de Vigilancia Epidemiológica

MORBILIDAD REGISTRADA RED AMBULATORIA. INFORME EPI-15, CONSOLIDADO DEL AÑO 2011

ZULIA

ORDEN	ENFERMEDADES	Nº	Tasa	%	CONC. (a**)
1	IRA VIAS RESP. SUP. Y SITIOS MULTIPLES NO ESPECIF.(J06.-)	415.551	10.690,3	8,6	1,0
2	SINDROME VIRAL (B34.-)	334.779	8.612,4	7,0	1,1
3	DIARREAS (A08-A09)	262.219	6.745,8	5,5	3,1
	DIARREAS <1a. (A08.-,A09) (*)	43.805	51.176,5	0,9	1,1
	DIARREAS 1-4a.(A08.-,A09) (**)	77.006	22.802,5	1,6	1,0
	DIARREAS 5a. Y MAS (A08.-,A09) (***)	141.408	4.082,4	2,9	1,0
4	AMIGDALITIS AGUDA (J03.-)	232.867	5.990,7	4,8	1,0
5	FIEBRE (R50.-)	224.887	5.785,4	4,7	1,0
6	RINOFARINGITIS AGUDA (J00)	177.793	4.573,8	3,7	2,1
	RINOFARINGITIS AGUDA <5a.(J00) (***)	70.741	16.711,6	1,5	1,1
	RINOFARINGITIS AGUDA ≥5a.(J00) (***)	107.052	3.090,5	2,2	1,0
7	CEFALEA (R51)	157.083	4.041,1	3,3	1,1
8	BRONQUITIS (J20.-,J41,J42,J44.8)	153.033	3.936,9	3,2	2,4
	BRONQUITIS AGUDA (J20.-)	150.456	3.870,6	3,1	1,1
	BRONQUITIS CRONICA (J41.-,J42.-,J44.8)	2.577	66,3	0,1	1,3
9	IRA NO ESPECIF.VIAS RESP.INFERIORES (J22)	126.029	3.242,2	2,6	1,0
10	HIPERTENSION ARTERIAL (I10)	105.846	2.723,0	2,2	4,3
	HIPERTENSION ARTERIAL <15a. (I10) (***)	854	70,8	0,0	1,4
	HIPERTENSION ARTERIAL 15-44a. (I10) (***)	32.825	1.809,8	0,7	1,3
	HIPERTENSION ARTERIAL 45a.Y MAS (I10) (***)	72.167	8.328,8	1,5	1,6
11	INFECCION URINARIA (N39.0)	103.391	2.659,8	2,2	1,1
12	DOLOR ABDOMINAL (R10.4)	93.064	2.394,1	1,9	1,0
13	ASMA (J45)	92.252	2.373,2	1,9	2,2
	ASMA < 10 AÑOS (J45.-) (***)	53.051	6.394,5	1,1	1,1
	ASMA ≥ 10 AÑOS (J45.-) (***)	39.201	1.282,1	0,8	1,1
14	FARINGITIS AGUDA (J02)	89.524	2.303,1	1,9	2,1
	FARINGITIS AGUDA <5a. (J02.-) (***)	20.856	4.926,9	0,4	1,1
	FARINGITIS AGUDA ≥5a. (J02.-) (***)	68.668	1.982,4	1,4	1,0
15	OTROS TRAUMATISMOS	70.098	1.803,3	1,5	1,1
16	OTITIS (H60.-,H65.0-H65.1,H66.-,H65.2-H65.9)	69.616	1.790,9	1,4	4,6
	OTITIS EXTERNA (H60.-)	28.235	726,4	0,6	1,1
	OTITIS MEDIA AGUDA, <5a.(H65.0-H65.1,H66.0,H66.9) (***)	14.716	3.476,5	0,3	1,1
	OTITIS MEDIA AGUDA, ≥5a.(H65.0-H65.1,H66.0,H66.9) (***)	25.759	743,6	0,5	1,1
	OTITIS MEDIA CRONICA (H65.2-H65.9)	906	23,3	0,0	1,3
17	HERIDAS	49.542	1.274,5	1,0	1,0
18	ABSCESOS (L02.-)	46.371	1.192,9	1,0	1,1
19	OTRAS COMPLIC.DEL EMB.PART. Y PUERPERIO (**)	45.959	4.135,7	1,0	1,3
20	OTRAS ENF. ESOF.,ESTOMAGO E INTESTINO	40.327	1.037,4	0,8	1,2
21	GASTRITIS (K29.-)	39.418	1.014,1	0,8	1,1
22	NEUMONIAS (J12-J18)	36.579	941,0	0,8	3,2
	NEUMONIAS <1a. (J12-J18) (*)	6.407	7.485,2	0,1	1,1
	NEUMONIAS 1-4a. (J12-J18) (***)	10.894	3.225,9	0,2	1,1
	NEUMONIAS 5a. Y MAS (J12-J18) (***)	19.278	556,5	0,4	1,1
23	COLICO NEFRITICO (N23)	36.465	938,1	0,8	1,1
24	ANEMIAS (D50-D64)	34.862	896,8	0,7	1,3
25	HELMINTIASIS (B65-B68,B70-B83)	31.891	820,4	0,7	1,2
	PRIMERAS 25 CAUSAS DE CONSULTA	4.056.308	104.351,2	84,4	
	OTRAS CAUSAS DE CONSULTA	751.786	19.340,2	15,6	
	TOTAL CAUSAS DE CONSULTA	4.808.094	123.691,3	100,0	1,1

(a) : Concentración; número de consultas realizadas por paciente por la misma causa.**

(b): ACCIDENTES DE TRANSPORTE TERRESTRE, DEL HOGAR, LABORALES Y OTROS ACCIDENTES, SE EXCLUYEN DEL CONTEO DEL TOTAL DE CAUSAS. SE SUPONEN INCLUIDAS EN HERIDAS, FRACTURAS Y/O LUXACIONES, ESGUINCES Y OTROS TRAUMATISMOS.**

(*) : TASAS POR 100.000 N.V.R.

(**) : TASAS ESPECIFICAS POR 100.000 MUJERES ENTRE 15 Y 49 AÑOS DE EDAD.

(***) : TASAS ESPECIFICAS POR 100.000 HABS. DEL CORRESPONDIENTE GRUPO DE EDAD.

NOTA: LA TASA GENERAL DE MORBILIDAD REGISTRADA (TOTAL CAUSAS) ES POR 1.000 HABITANTES.

Fuente: Epi -15 Dirección de Vigilancia Epidemiológica

MORBILIDAD REGISTRADA POR SISTEMAS Y APARATOS.

ZULIA 2011

ORDEN	APARATOS Y SISTEMAS	No.	TASAS	%	CONC.
1	ENFERM. DEL SISTEMA RESPIRATORIO	824.766	21.217,6	17,2	1,1
2	ENFERM. INFECCIOSAS Y PARASITARIAS	717.206	18.451	14,9	1,1
	OTRAS ENF. TRANSMISIBLES	378.149	9.728,1	7,9	1,1
	TRANSMISION HIDRICA Y ALIMENTOS	330.786	8.509,7	6,9	1,1
	TRANSMITIDAS POR VECTORES	4.513	116,1	0,1	1,0
	TRANSMISION SEXUAL	1.612	41,5	0,0	1,4
	TRANSMISION AEREA	1.108	28,5	0,0	2,9
	PREVENIBLES POR VACUNAS	1.037	26,7	0,0	1,1
	ENFERMEDADES ZOONOTICAS	1	0,0	0,0	1,0
3	ENF.DEL SISTEMA GENITO-URINARIO	196.020	5.042,7	4,1	1,2
4	TRAUMATISMOS Y ENVENENAMIENTOS	168.561	4.336,3	3,5	1,1
5	ENFERMEDADES DEL SISTEMA DIGESTIVO	141.772	3.647,2	2,9	1,3
6	ENFERM. DEL SISTEMA CIRCULATORIO	124.568	3.204,6	2,6	1,5
7	ENF.DE LA PIEL Y TEJ. SUBCUTANEO	122.225	3.144,3	2,5	1,1
8	ENF.SIST.OSTEOMUSC. Y TEJ. CONJUNTIVO	80.784	2.078,2	1,7	1,1
9	ENF. DEL OIDO Y APOFISIS MASTOIDES	69.616	1.790,9	1,4	1,1
10	EMBARAZO, PARTO Y PUERPERIO(*)	58.562	5.269,8	1,2	1,2
11	ENF.DEL OJO Y SUS ANEXOS	53.405	1.373,9	1,1	1,3
12	ENF. ENDOCRINAS, NUTRIC. Y METABOLICAS	49.177	1.265,1	1,0	2,0
13	ENF.DE LA SANGRE Y ORG. HEMATOPOY.	34.862	896,8	0,7	1,3
14	ENF. DEL SISTEMA NERVIOSO	27.097	697,1	0,6	1,1
15	TRAST.MENTALES Y DEL COMPORTAMIENTO	9.795	252,0	0,2	2,1
16	NEOPLASIAS	6.971	179,3	0,1	1,5
	CAUSAS EXTERNAS DE TRAUM. Y ENVENEN.(**)	168.561	4.336,3	3,5	1,1
	SUB-TOTAL APARATOS Y SISTEMAS	2.685.387	69.083,3	55,9	
	SUB-TOTAL SINT.SIG. Y HALLAZG. ANORMALES	485.852	12.498,9	10,1	1,0
	SUB-TOTAL OTRAS CAUSAS DE CONSULTA	1.636.855	42.109,2	34,0	
	TOTAL CAUSAS DE CONSULTA	4.808.094	123.691,3	100,0	1,1

(*) : TASAS POR 100.000 MUJERES ENTRE 15 Y 49 a. DE EDAD.

(**): ACCIDENTES DE TRANSPORTE TERRESTRE, DEL HOGAR, LABORALES Y OTROS ACCIDENTES, SE EXCLUYEN DEL CONTEO DEL TOTAL DE CAUSAS. SE SUPONEN INCLUIDAS EN HERIDAS, FRACTURAS Y/O LUXACIONES, ESGUINCES Y OTROS TRAUMATISMOS DEL SISTEMA TRAUMATISMOS Y ENVENENAMIENTOS.

Fuente: Epi -15 Dirección de Vigilancia Epidemiológica

MORBILIDAD REGISTRADA POR ENFERMEDADES INFECCIOSAS Y PARASITARIAS.
ZULIA 2.011

	No.	TASAS	%	CONC.
ENFERMEDADES INFECCIOSAS Y PARASITARIAS	**717.206**	**89.766,3**	**14,9**	**1,1**
A.- TRANSMISION HIDRICA Y ALIMENTOS	**330.786**	**79.825**	**6,9**	**1,1**
DIARREAS 5a. Y MAS (A08.-,A09) (***)	141.408	4.082,4	2,9	1,0
DIARREAS 1-4a.(A08.-,A09) (**)	77.006	22.802,5	1,6	1,0
DIARREAS <1a. (A08.-,A09) (*)	43.805	51.176,5	0,9	1,1
HELMINTIASIS (B65-B68,B70-B83)	31.891	820,4	0,7	1,2
AMIBIASIS (A06.-)	28.352	729,4	0,6	1,1
GIARDIASIS (A07.1)	7.628	196,2	0,2	1,2
HEPATITIS AGUDA TIPO A (B15.-)	538	13,8	0,0	1,2
CASOS ASOC. A BROTES DE ENFERM. TRANSM. POR ALIMENTOS	158	4,1	0,0	1,0
ETA Nº DE BROTES	6	0,2	0,0	1,0
COLERA (A00.-)	0	0,0	0,0	0,0
FIEBRE TIFOIDEA (A01.0)	0	0,0	0,0	0,0
B.- TRANSMISION AEREA	**1.108**	28,5	0,0	2,9
INFLUENZA (J09-J11) ENF.TIPO INFLUENZA	572	14,7	0,0	1,0
TUBERCULOSIS (A15-A19)	536	13,8	0,0	3,4
C.- TRANSMISION SEXUAL	**1.612**	**41,5**	**0,0**	**1,4**
SIFILIS (A51-A53)	606	15,6	0,0	1,3
INFECCION GONOCOCICA (A54.-)	440	11,3	0,0	1,1
ENFERMEDAD VIH/SIDA (B20-B24)	350	9,0	0,0	1,2
INFECCION ASINTOMATICA VIH (Z21)	216	5,6	0,0	2,4
SIFILIS CONGENITA (A50)	1	0,0	0,0	1,0
D.- PREVENIBLES POR VACUNAS	**1.037**	**26,7**	**0,0**	**1,1**
PAROTIDITIS INFECCIOSA (B26.-)	813	20,9	0,0	1,1
RUBEOLA (B06.-)	165	4,2	0,0	1,0
SARAMPION (B05.-)	50	1,3	0,0	1,0
OTROS TETANOS (A35)	5	0,1	0,0	1,0
TOSFERINA (A37.-)	4	0,1	0,0	1,3
POLIOMIELITIS (A80.-)	0	0,0	0,0	0,0
TETANOS NEONATAL (A33) (*)	0	0,0	0,0	0,0
TETANOS OBSTETRICO (A34) (**)	0	0,0	0,0	0,0
DIFTERIA (A36.-)	0	0,0	0,0	0,0
E.- TRANSMITIDAS POR VECTORES	**4.513**	**116,1**	**0,1**	**1,0**
FIEBRE DENGUE (A90)	4.140	106,5	0,1	1,0
DENGUE HEMORRAGICO (A91)	194	5,0	0,0	1,0
PALUDISMO A VIVAX (B51.-)	152	3,9	0,0	1,0
LEISHMANIASIS (B55.-)	27	0,7	0,0	1,0
PALUDISMO A FALCIPARUM (B50.-)	0	0,0	0,0	0,0
PALUDISMO MIXTA (B50.-, B51.-, B52.-)	0	0,0	0,0	0,0
ENCEFALITIS EQUINA VENEZOLANA (A92.2)	0	0,0	0,0	0,0
FIEBRE AMARILLA (A95.-)	0	0,0	0,0	0,0
PALUDISMO A MALARIAE (B52.-)	0	0,0	0,0	0,0
ENFERMEDAD DE CHAGAS (B57.-)	0	0,0	0,0	0,0
ONCOCERCOSIS (B73)	0	0,0	0,0	0,0
F.- ENFERMEDADES ZOONOTICAS	**1**	**0,0**	**0,0**	**1,0**
LEPTOSPIROSIS (A27.-)	1	0,0	0,0	1,0
RABIA HUMANA (A82.-)	0	0,0	0,0	0,0
FIEBRE HEMORRAGICA VENEZOLANA (A96,8)	0	0,0	0,0	0,0
BRUCELOSIS (A23.-)	0	0,0	0,0	0,0
CISTICERCOSIS (B69.-)	0	0,0	0,0	0,0
G.- OTRAS ENF. TRANSMISIBLES	**378.149**	**9.728,1**	**7,9**	**1,1**
SINDROME VIRAL (B34.-)	334.779	8.612,4	7,0	1,1
MICOSIS SUPERFICIAL (B35.-,B36.-)	15.886	408,7	0,3	1,2
VARICELA (B01.-)	13.090	336,7	0,3	1,1
ESCABIOSIS (B86)	11.358	292,2	0,2	1,1
HEPATITIS NO ESPECIF. (B19.-)	2.575	66,2	0,1	1,1
HEPAT. OTRAS AGUD. (B17.-)	296	7,6	0,0	1,3
HEPATITIS AGUDA TIPO B (B16.-)	71	1,8	0,0	1,3
MENINGITIS BACTERIANA (G00.-)	70	1,8	0,0	1,0
HEPATITIS AGUDA TIPO C (B17.1)	15	0,4	0,0	1,1
MENINGITIS VIRAL (A87.-)	5	0,1	0,0	1,0
ENFERMEDAD MENINGOCÓCICA (A39.9)	2	0,1	0,0	0,0
LEPRA (A30.-)	2	0,1	0,0	1,5
MENINGITIS MENINGOCOCICA (A39.0)	0	0,0	0,0	0,0

Concentración; número de consultas realizadas por cada paciente por la misma causa.
(*) TASAS ESPECIFICAS POR 100.000 NVR.
(**) TASAS ESPECIFICAS POR 100.000 INDIVIDUOS DEL GRUPO CORRESPONDIENTE.
Fuente: Epi -15 Dirección de Vigilancia Epidemiológica

MORBILIDAD REGISTRADA POR ENFERMEDADES DEL SISTEMA RESPIRATORIO.

ZULIA 2.011

ENFERMEDADES	No.	TASAS	%	CONC.
AMIGDALITIS AGUDA (J03.-)	232.867	5.990,7	28,2	1,0
BRONQUITIS AGUDA (J20.-)	150.456	3.870,6	18,2	1,1
RINOFARINGITIS AGUDA ≥5a.(J00) (***)	107.052	3.090,5	13,0	1,0
RINOFARINGITIS AGUDA <5a.(J00) (***)	70.741	16.711,6	8,6	1,1
FARINGITIS AGUDA ≥5a. (J02.-) (***)	68.668	1.982,4	8,3	1,0
ASMA < 10 AÑOS (J45.-) (***)	53.051	6.394,5	6,4	1,1
ASMA ≥ 10 AÑOS (J45.-) (***)	39.201	1.282,1	4,8	1,1
RINITIS ALERGICA (J30.1-J30.4)	30.949	796,2	3,8	1,2
FARINGITIS AGUDA <5a. (J02.-) (***)	20.856	4.926,9	2,5	1,1
NEUMONIAS 5a. Y MAS (J12-J18) (***)	19.278	556,5	2,3	1,1
BRONQUIOLITIS AGUDA <2a.(J21.-) (***)	11.769	6.894,8	1,4	1,2
NEUMONIAS 1-4a. (J12-J18) (***)	10.894	3.225,9	1,3	1,1
NEUMONIAS <1a. (J12-J18) (*)	6.407	7.485,2	0,8	1,1
BRONQUITIS CRONICA (J41.-,J42.-,J44.8)	2.577	66,3	0,3	1,3
TOTAL:	**824.766**	**63.274,2**	**100,0**	**1,1**

Concentración; número de consultas realizadas por cada paciente por la misma causa.

(*) TASAS ESPECIFICAS POR 100.000 NVR.

(**) TASAS ESPECIFICAS POR 100.000 INDIVIDUOS DEL GRUPO CORRESPONDIENTE.

Fuente: Epi -15 Dirección de Vigilancia Epidemiológica

MORBILIDAD REGISTRADA POR ENFERMEDADES DEL SISTEMA DIGESTIVO

ZULIA 2.011

ENFERMEDADES	No.	TASAS	%	CONC.
OTRAS ENF. ESOF.,ESTOMAGO E INTESTINO	40.327	1.037,4	28,4	1,2
GASTRITIS (K29.-)	39.418	1.014,1	27,8	1,1
CARIES DENTAL (K02.-)	25.741	662,2	18,2	1,6
HERNIAS CAVIDAD ABDOMINAL (K40.-,K46.-)	11.675	300,3	8,2	1,3
COLELITIASIS (K80.-)	11.060	284,5	7,8	1,3
ESTOMATITIS (K12.0-K12.1)	6.052	155,7	4,3	1,1
GINGIVITIS (K05.0-K05.1)	4.123	106,1	2,9	1,2
APENDICITIS TODAS FORMAS (K35-K37)	2.770	71,3	2,0	1,1
PANCREATITIS AGUDA (K85.-)	606	15,6	0,4	1,1
TOTAL:	**141.772**	**3.631,6**	**99,6**	**1,3**

Concentración; número de consultas realizadas por cada paciente por la misma causa.

TASAS ESPECIFICAS POR 100.000 HABITANTES.

Fuente: Epi -15 Dirección de Vigilancia Epidemiológica

MORBILIDAD REGISTRADA POR TRAUMATISMOS Y ENVENENAMIENTOS.

ZULIA 2.011

ENFERMEDADES	No.	TASAS	%	CONC.
OTROS TRAUMATISMOS	70.098	1.803,3	41,6	1,1
HERIDAS	49.542	1.274,5	29,4	1,0
FRACTURAS	19.138	492,3	11,4	1,1
LUXACIONES Y ESGUINCES	11.306	290,9	6,7	1,1
CUERPO EXTRAÑO EN ORIFICIO NATURAL (T15.-T19.-)	9.778	251,5	5,8	1,0
QUEMADURAS (T20-T32)	6.415	165,0	3,8	1,1
ENVENEN. POR DROG. Y OTRAS SUST. (T36-T50)	2.109	54,3	1,3	1,0
INTOXICACION POR PLAGUICIDAS (T60.-)	175	4,5	0,1	1,1
TOTAL:	**168.561**	**4.336,3**	**100,0**	**1,1**

Concentración; número de consultas realizadas por cada paciente por la misma causa.

TASAS ESPECIFICAS POR 100.000 HABITANTES.

Fuente: Epi -15 Dirección de Vigilancia Epidemiológica

CAUSAS EXTERNAS DE MORBILIDAD
ZULIA 2.011

ENFERMEDADES	No.	TASAS	%	CONC.
MORDEDURAS SOSPECHOSAS DE RABIA (A82)	13.180	339,1	32,8	1,1
PICADURA DE INSEC. Y OTROS ANIM.(X21-X27,X29)	8.740	224,8	21,7	1,0
OTROS ACCIDENTES (a**)	7.446	191,6	18,5	1,0
ACCIDENTES DEL HOGAR (a**)	4.835	124,4	12,0	1,0
ACCID. TRANSPORT. TERRESTRE (V01-V89) (a**)	4.246	109,2	10,6	1,0
EFECTOS ADVERSOS DE MEDICAMENTOS (Y40-Y57)	874	22,5	2,2	1,0
ACCIDENTES LABORALES (a**)	445	11,4	1,1	1,0
EMPOZOÑAMIENTO OFIDICO (X20,W59.-)	428	11,0	1,1	1,0
EFECTOS ADVERSOS DE VACUNAS (Y58-Y59)	28	0,7	0,1	1,0
TOTAL:	**40.222**	**1.034,7**	**100,0**	**1,0**

Concentración; número de consultas realizadas por cada paciente por la misma causa.
TASAS ESPECIFICAS POR 100.000 HABITANTES.
Fuente: Epi -15 Dirección de Vigilancia Epidemiológica

MORBILIDAD REGISTRADA POR SINTOMAS, SIGNOS Y HALLAZGOS ANORMALES.
ZULIA 2.011

ENFERMEDADES	No.	TASAS	%	CONC.
FIEBRE (R50.-)	224.887	5.785,4	46,3	1,0
CEFALEA (R51)	157.083	4.041,1	32,3	1,1
DOLOR ABDOMINAL (R10.4)	93.064	2.394,1	19,2	1,0
ABDOMEN AGUDO (R10.0)	6.469	166,4	1,3	1,0
CONVULSIONES (R56.-)	4.349	111,9	0,9	1,1
TOTAL:	**485.852**	**12.498,9**	**100,0**	**1,0**

Concentración; número de consultas realizadas por cada paciente por la misma causa.
TASAS ESPECIFICAS POR 100.000 HABITANTES.
Fuente: Epi -15 Dirección de Vigilancia Epidemiológica

MORBILIDAD REGISTRADA AGRUPADA SEGÚN SINDROME FEBRÍL ERUPTIVO
ZULIA 2.011

ENFERMEDADES	No.	TASAS	%	CONC.
VARICELA (B01.-)	13.090	336,7	75,0	1,1
FIEBRE DENGUE (A90)	4.140	106,5	23,7	1,0
RUBEOLA (B06.-)	165	4,2	0,9	1,0
SARAMPION (B05.-)	50	1,3	0,3	1,0
TOTAL:	**17.445**	**448,8**	**100,0**	**1,0**

Concentración; número de consultas realizadas por cada paciente por la misma causa.
TASAS ESPECIFICAS POR 100.000 HABITANTES.
Fuente: Epi -15 Dirección de Vigilancia Epidemiológica

MORBILIDAD REGISTRADA AGRUPADA SEGÚN SINDROME FEBRÍL HEMORRÁGICO.
ZULIA 2.011

ENFERMEDADES	No.	TASAS	%	CONC.
DENGUE HEMORRAGICO (A91)	194	5,0	100,0	1,0
FIEBRE HEMORRAGICA VENEZOLANA (A96,8)	0	0,0	0,0	0,0
TOTAL:	**194**	**5,0**	**100,0**	**0,5**

Concentración; número de consultas realizadas por cada paciente por la misma causa.
TASAS ESPECIFICAS POR 100.000 HABITANTES.
Fuente: Epi -15 Dirección de Vigilancia Epidemiológica

MORBILIDAD REGISTRADA AGRUPADA SEGÚN SINDROME FEBRÍL ICTÉRICO.
ZULIA 2.011

ENFERMEDADES	No.	TASAS	%	CONC.
HEPATITIS NO ESPECIF. (B19.-)	2.575	66,2	70,6	1,1
HEPATITIS AGUDA TIPO A (B15.-)	538	13,8	14,7	1,2
HEPAT. OTRAS AGUD. (B17.-)	296	7,6	8,1	1,3
PALUDISMO (B50, B51, B52)	152	3,9	4,2	1,0
HEPATITIS AGUDA TIPO B (B16.-)	71	1,8	1,9	1,3
HEPATITIS AGUDA TIPO C (B17.1, B18,2)	15	0,4	0,4	1,1
LEPTOSPIROSIS (A27.-)	1	0,0	0,0	1,0
FIEBRE AMARILLA (A95.-)	0	0,0	0,0	0,0
TOTAL:	**3.648**	**93,8**	**100,0**	**1,0**

Concentración; número de consultas realizadas por cada paciente por la misma causa.
TASAS ESPECIFICAS POR 100.000 HABITANTES.
Fuente: Epi -15 Dirección de Vigilancia Epidemiológica

MORBILIDAD REGISTRADA AGRUPADA SEGÚN SINDROME RESPIRATORIO.
ZULIA 2.011

ENFERMEDADES	No.	TASAS	%	CONC.
AMIGDALITIS AGUDA (J03.-)	232.867	5.990,7	33,1	1,0
RINOFARINGITIS AGUDA (J00)	177.793	4.573,8	25,3	2,1
BRONQUITIS (J20.-,J41,J42,J44.8)	153.033	3.936,9	21,8	2,4
FARINGITIS AGUDA(J02.-)	89.524	2.303,1	12,7	2,1
NEUMONIAS (J12-J18)	36.579	941,0	5,2	3,2
BRONQUIOLITIS AGUDA <2a.(J21.-) (*)	11.769	6.894,8	1,7	1,2
INFLUENZA (J10-J11)	572	14,7	0,1	1,0
TUBERCULOSIS (A15-A19)	536	13,8	0,1	3,4
TOSFERINA (A37.-)	4	0,1	0,0	1,3
DIFTERIA (A36.-)	0	0,0	0,0	0,0
TOTAL:	**702.677**	**24.668,9**	**100,0**	**1,8**

Concentración; número de consultas realizadas por cada paciente por la misma causa.
(*) TASAS ESPECIFICAS POR 100.000 HABITANTES MENORES DE 2 AÑOS DE EDAD.
TASAS ESPECIFICAS POR 100.000 HABITANTES.
Fuente: Epi -15 Dirección de Vigilancia Epidemiológica

MORBILIDAD REGISTRADA AGRUPADA SEGÚN SINDROME GASTROINTESTINAL.
ZULIA 2.011

ENFERMEDADES	No.	TASAS	%	CONC.
DIARREAS (A08-A09)	262.219	6.745,8	79,4	3,1
HELMINTIASIS (B65-B68,B70-B83)	31.891	820,4	9,7	1,2
AMIBIASIS (A06.-)	28.352	729,4	8,6	1,1
GIARDIASIS (A07.1)	7.628	196,2	2,3	1,2
COLERA (A00.-)	0	0,0	0,0	0,0
FIEBRE TIFOIDEA (A01.0)	0	0,0	0,0	0,0
TOTAL:	**330.090**	**8.491,8**	**100,0**	**1,1**

Concentración; número de consultas realizadas por cada paciente por la misma causa.
TASAS ESPECIFICAS POR 100.000 HABITANTES.
Fuente: Epi -15 Dirección de Vigilancia Epidemiológica

MORBILIDAD REGISTRADA AGRUPADA SEGÚN SINDROME NEUROLÓGICO.
ZULIA 2.011

ENFERMEDADES	No.	TASAS	%	CONC.
MENINGITIS ESPECIFICADAS (A39.0, A87, G00)	75	1,9	82,4	2,0
PARALISIS FLACIDA <15a. (G82.0) (*)	11	0,9	12,1	1,0
TETANOS (A33-A35)	5	0,1	5,5	1,0
CISTICERCOSIS (B69.-)	0	0,0	0,0	0,0
POLIOMIELITIS (A80.-)	0	0,0	0,0	0,0
ENCEFALITIS EQUINA VENEZOLANA (A92.2)	0	0,0	0,0	0,0
RABIA HUMANA (A82.-)	0	0,0	0,0	0,0
TOTAL:	**91**	**3,0**	**100,0**	**0,6**

Concentración; número de consultas realizadas por cada paciente por la misma causa.
(*) TASAS ESPECIFICAS POR 100.000 HABITANTES MENORES DE 15 AÑOS DE EDAD.
TASAS ESPECIFICAS POR 100.000 HABITANTES.
Fuente: Epi -15 Dirección de Vigilancia Epidemiológica

MORBILIDAD AGRUPADA SEGÚN SINDROME FEBRÍL CON LINFOADENOPATIA.
ZULIA 2.011

ENFERMEDADES	No.	TASAS	%	CONC.
ENFERMEDAD VIH/SIDA (B20-B24)	350	9,0	92,8	1,2
LEISHMANIASIS (B55.-)	27	0,7	7,2	1,0
ENFERMEDAD DE CHAGAS (B57)	0	0,0	0,0	0,0
ONCOCERCOSIS (B73)	0	0,0	0,0	0,0
TOTAL:	**377**	**9,7**	**100,0**	**0,6**

Concentración; número de consultas realizadas por cada paciente por la misma causa.
TASAS ESPECIFICAS POR 100.000 HABITANTES.
Fuente: Epi -15 Dirección de Vigilancia Epidemiológica

MORBILIDAD REGISTRADA POR ENFERMEDADES DE DENUNCIA OBLIGATORIA (EPI 12) SEGUN ENTIDADES FEDERALES.
VENEZUELA 2011

ENFERMEDADES DE DENUNCIA OBLIGATORIA	DTTO. CAPITAL		AMAZONAS		ANZOATEGUI		APURE		ARAGUA		BARINAS		BOLIVAR		CARABOBO	
	CASOS	TASAS	CASOS	TASAS	CASOS	TASAS	CASOS	TASAS	CASOS	TASAS	CASOS	TASAS	CASOS	TASAS	CASOS	TASAS
COLERA (A00.-)	1	0,0	0	0	0	0	0	0	0	0	0	0	0	0	0	0
DIARREAS (A08-A09)	110960	5260,8	25917	16479,1	97041	6163,3	35846	6886,7	91688	5212,9	41842	5121,6	78683	4774,1	118330	5002,0
< 1 AÑO (**)	9531	31421,2	5055	115993,6	11597	36039,0	5085	33702,3	8806	30090,6	6369	29785,3	9714	29343,9	11180	27761,2
1 - 4 AÑOS (*)	23221	18239,3	9145	56193,9	26624	21094,0	10105	18079,2	23171	20047,1	11998	14601,8	20013	16176,7	28550	17920,7
5 AÑOS Y MAS (*)	78208	4007,5	11717	8575,1	58820	4153,6	20656	4595,1	59711	3699,5	23475	3290,5	48956	3282,8	78600	3628,7
AMIBIASIS (A06.-)	2884	136,7	1774	1128,0	7001	444,6	3585	688,8	4544	258,3	3934	481,5	4882	296,2	3631	153,5
FIEBRE TIFOIDEA (A01.0)	0	0,0	0	0,0	0	0,0	0	0,0	2	0,1	0	0,0	0	0,0	0	0,0
ETA Nº DE BROTES	2	0,1	0	0,0	1	0,1	4	0,8	2	0,1	1	0,1	4	0,2	0	0,0
CASOS ASOC. A BROTES DE ETA	15	0,7	0	0,0	7	0,4	23	4,4	480	27,3	33	4,0	85	5,2	0	0,0
HEPATITIS AGUDA TIPO "A" (B15.-)	198	9,4	73	46,4	91	5,8	119	22,9	223	12,7	79	9,7	101	6,1	111	4,7
TUBERCULOSIS (A15-A19)	707	33,5	26	16,5	135	8,6	20	3,8	173	9,8	8	1,0	125	7,6	2	0,1
INFLUENZA (J10-J11)	1704	80,8	68	43,2	184	11,7	2	0,4	416	23,7	82	10,0	16	1,0	0	0,0
SIFILIS CONGENITA	38	1,8	0	0,0	3	0,2	0	0,0	3	0,2	0	0,0	22	1,3	0	0,0
INFECCION ASINTOMAT. VIH (Z21.-)	22	1,0	1	0,6	57	3,6	0	0,0	239	13,6	4	0,5	83	5,0	0	0,0
ENFERMEDAD VIH/SIDA (B20-B24)	317	15,0	30	19,1	140	8,9	4	0,8	27	1,5	1	0,1	112	6,8	0	0,0
TOSFERINA (A37.-) SINDROME COQUELUCHOIDE	3	0,1	1	0,6	8	0,5	3	0,6	0	0,0	0	0,0	407	24,7	0	0,0
PAROTIDITIS (B26.-)	156	7,4	4	2,5	202	12,8	31	6,0	131	7,4	35	4,3	131	7,9	100	4,2
TETANOS NEONATAL (A33.-)	0	0,0	0	0,0	0	0,0	2	13,3	0	0,0	0	0,0	0	0,0	0	0,0
TETANOS OBSTETRICO (A34.-)	1	0,0	0	0,0	0	0,0	0	0,0	0	0,0	0	0,0	0	0,0	0	0,0
TETANOS (OTROS) (A35.-)	0	0,0	0	0,0	1	0,1	5	1,0	2	0,1	1	0,1	0	0,0	0	0,0
DIFTERIA (A36.-)	0	0,0	0	0,0	0	0,0	0	0,0	0	0,0	0	0,0	0	0,0	0	0,0
SARAMPION SOSPECHA. (B05.-)	0	0,0	9	5,7	17	1,1	0	0,0	50	2,8	0	0,0	6	0,4	22	0,9
RUBEOLA SOSPECHA. (B06.-)	21	1,0	9	5,7	44	2,8	7	1,3	110	6,3	0	0,0	7	0,4	23	1,0
FIEBRE DENGUE (A90.-)	863	40,9	1456	925,8	1427	90,6	393	75,5	3702	210,5	1035	126,7	1845	111,9	1081	45,7
DENGUE HEMORRAGICO (A91.-)	79	3,7	24	15,3	146	9,3	7	1,3	100	5,7	77	9,4	16	1,0	25	1,1
ENCEF. EQUINA VZLANA (A92.2)	0	0,0	0	0,0	0	0,0	0	0,0	0	0,0	0	0,0	0	0,0	0	0,0
FIEBRE AMARILLA (A95.-)	0	0,0	0	0,0	0	0,0	0	0,0	0	0,0	0	0,0	0	0,0	0	0,0
LEISHMANIASIS (B55.-)	0	0,0	6	3,8	22	1,4	1	0,2	65	3,7	0	0,0	239	14,5	0	0,0
ENFERMEDAD DE CHAGAS (B57)	1	0,0	83	52,8	1	0,1	2	0,4	0	0,0	0	0,0	6	0,4	0	0,0
RABIA HUMANA (A82.-)	0	0,0	0	0,0	0	0,0	0	0,0	0	0,0	0	0,0	0	0,0	0	0,0
FIEBRE HEMOR. VZLANA (A96.8)	0	0,0	0	0,0	0	0,0	0	0,0	0	0,0	30	3,7	0	0,0	0	0,0
LEPTOPIROSIS (A27.-)	8	0,4	41	26,1	30	1,9	9	1,7	78	4,4	0	0,0	5	0,3	0	0,0
MENINGITIS VIRAL (A87)	93	4,4	2	1,3	9	0,6	0	0,0	26	1,5	0	0,0	1	0,1	0	0,0
MENINGITIS BACTERIANA (G00)	85	4,0	8	5,1	19	1,2	4	0,8	20	1,1	0	0,0	18	1,1	3	0,1
MENING. MENINGOCOCICA (A39.0)	14	0,7	0	0,0	2	0,1	0	0,0	0	0,0	0	0,0	4	0,2	0	0,0
ENFERMEDAD MENINGOCOCICA (A39.9)	2	0,1	0	0,0	1	0,1	0	0,0	0	0,0	1	0,1	3	0,2	1	0,0
VARICELA (B01.-)	3535	167,6	463	294,4	2233	141,8	578	111,0	2688	152,8	1038	127,1	1662	100,8	3018	127,6
HEPATITIS AGUDA TIPO "B" (B16.-)	51	2,4	41	26,1	44	2,8	1	0,2	44	2,5	17	2,1	119	7,2	11	0,5
HEPATITIS AG. TIPO "C" (B17.1,B18.2)	31	1,5	29	18,4	75	4,8	1	0,2	12	0,7	4	0,5	22	1,3	0	0,0
HEPAT. OTRAS AGUD. (B17.-)	48	2,3	12	7,6	58	3,7	7	1,3	130	7,4	13	1,6	88	5,3	0	0,0
HEPATITIS NO ESPECIF. (B19.-)	189	9,0	1356	862,2	295	18,7	73	14,0	250	14,2	301	36,8	77	4,7	147	6,2
PARALISIS FLACIDA < 15a. (G82.0)	5	1,0	1	1,7	3	0,6	2	1,0	8	1,8	0	0,0	1	0,2	1	0,2
NEUMONÍA (J12-J18)	**9549**	**452,7**	**6729**	**4278,6**	**9102**	**578,1**	**3496**	**671,7**	**7095**	**403,4**	**4271**	**522,8**	**9692**	**588,1**	**6611**	**279,5**
< 1 AÑO (**)	1199	3952,8	1775	40729,7	848	2635,3	446	2956,0	622	2125,4	437	2043,7	1023	3090,3	543	1348,3
1 - 4 AÑOS (*)	2423	1903,2	2465	15146,9	2282	1808,0	917	1640,6	1563	1352,3	1117	1359,4	2669	2157,4	1563	981,1
5 AÑOS Y MAS (*)	5927	303,7	2489	1821,6	5972	421,7	2133	474,5	4910	304,2	2717	380,8	6000	402,3	4505	208,0
INTOX. POR PLAGUICIDAS (T60.-)	24	1,1	0	0,0	64	4,1	15	2,9	83	4,7	90	11,0	33	2,0	2	0,1
MORD. SOSP. DE RABIA (A82)	3762	178,4	46	29,2	2512	159,5	737	141,6	3802	216,2	1926	235,7	2152	130,6	5949	251,5
FIEBRE (R50)	30486	1445,4	17691	11248,7	97963	6221,8	24074	4625,1	33431	1900,7	49201	6022,3	106368	6453,9	66505	2811,3
EFEC. ADVERSOS DE MEDICAMENTOS(Y40-Y57)	858	40,7	110	69,9	1093	69,4	873	167,7	60	3,4	230	28,2	252	15,3	511	21,6
EFEC. ADVERS. DE VACUNAS (Y58-Y59)	1	0,0	4	2,5	33	2,1	1	0,2	58	3,3	0	0,0	3	0,2	2	0,1
RINOFARINGITIS AGUDA (J00)	67503	3200,5	17774	11301,4	72056	4576,4	33314	6400,3	82383	4683,9	21842	2673,5	45721	2774,1	68821	2909,2
SINUSITIS AGUDA (J01)	12451	590,3	855	543,6	7041	447,2	3230	620,5	6511	370,2	3543	433,7	4753	288,4	12070	510,2
FARINGITIS AGUDA (J02)	32492	1540,5	3468	2205,1	25891	1644,4	10851	2084,7	27455	1560,9	10938	1338,8	21951	1331,9	34301	1450,0
AMIGDALITIS AGUDA (J03)	95840	4544,0	7673	4878,8	88479	5619,5	34300	6589,7	105773	6013,7	45632	5585,5	67833	4115,8	120510	5094,1
LARINGITIS Y TRAQUEITIS AGUDA (J04)	3645	172,8	269	171,0	2642	167,8	1031	198,1	2248	127,8	171	20,9	1741	105,6	4808	203,2
LARINGITIS OBSTRUCTIVA AGUDA Y EPIGLOTITIS (J05)	231	11,0	4	2,5	251	15,9	59	11,3	1738	98,8	26	3,2	79	4,8	775	32,8
IRA VIAS RESP. SUP. Y SITIOS MULTIPLES NO ESPECIF.(J06)	320102	15176,7	29144	18531,0	206377	13107,4	10096	1939,6	167159	9503,8	47994	5874,6	204784	12425,4	224406	9486,0
BRONQUITIS AGUDA (J20)	44115	2091,6	4864	3092,7	33405	2121,6	18891	3629,3	47269	2687,5	22551	2760,3	44372	2692,3	46622	1970,8
BRONQUIOLITIS AGUDA MENOR DE 2 AÑOS (J21)	2096	99,4	330	209,8	2553	162,1	3031	582,3	4515	256,7	1878	229,9	4035	244,8	2279	96,3
IRA NO ESPECIF.VIAS RESP.INFERIORES (J22)	14243	675,3	5984	3804,9	42572	2703,8	60904	11700,9	3997	227,2	12768	1562,8	12476	757,0	25628	1083,3
INFECCIÓN RESPIRATORIA AGUDA GRAVE (J22)	5627	266,8	705	448,3	1287	81,7	1959	376,4	14	0,8	1142	139,8	1403	85,1	110	4,6
PESTE (A20)	0	0,0	0	0,0	0	0,0	0	0,0	0	0,0	0	0,0	0	0,0	0	0,0
SINDROME RESPIRATORIO AGUDO SEVERO SARS (U04.9)	0	0,0	0	0,0	0	0,0	0	0,0	0	0,0	0	0,0	0	0,0	0	0,0
VIRUELA (B03)	0	0,0	0	0,0	0	0,0	0	0,0	0	0,0	0	0,0	0	0,0	0	0,0
RUMOR DE EPIZOOTIAS	0	0,0	0	0,0	0	0,0	0	0,0	0	0,0	0	0,0	0	0,0	0	0,0
CHAGAS AGUDO (B57.1)	1	0,0	0	0,0	0	0,0	0	0,0	0	0,0	0	0,0	0	0,0	0	0,0
HANTAVIROSIS (SCPH) (B33.4)	0	0,0	0	0,0	0	0,0	0	0,0	0	0,0	0	0,0	0	0,0	0	0,0
SINDROME DE RUBÉOLA CONGENITA (P35.9)	2	0,1	2	1,3	0	0,0	0	0,0	0	0,0	0	0,0	0	0,0	6	0,3
MALARIA VIVAX (B51)	0	0,0	2830	1799,4	40	2,5	32	6,1	0	0,0	6	0,7	28749	1744,4	1	0,0
MALARIA FALCIPARUM (B50)	0	0,0	269	171,0	3	0,2	0	0,0	0	0,0	0	0,0	9184	557,2	0	0,0
MALARIA MALARIAE (B52)	0	0,0	6	3,8	0	0,0	0	0,0	0	0,0	0	0,0	0	0,0	0	0,0
MALARIA MIXTA (B50,B51,B52)	0	0,0	57	36,2	0	0,0	3	0,6	0	0,0	0	0,0	1367	82,9	0	0,0
FIEBRE DEL OESTE DEL NILO (A92.3)	0	0,0	0	0,0	0	0,0	0	0,0	0	0,0	0	0,0	0	0,0	0	0,0
TOTAL DE PACIENTES ATENDIDOS	6117325	290035,3	0	0,0	3010755	191219,1	1595802	306585,5	3337266	189738,9	1486327	181929,6	4329153	262673,8	6366874	269136,8
TOTAL DE PACIENTES HOSPITALIZADOS POR TODAS CAUSA	16521	783,3	0	0,0	43139	2739,8	46972	9024,3	16502	938,2	21203	2595,3	16280	987,8	52022	2199,0

(*) LAS TASAS ESTAN CALCULADAS DE ACUERDO AL GRUPO DE EDAD RESPECTIVA.
(**) TASA CALCULADA POR 100.000 NACIDOS VIVOS REGISTRADOS.
FUENTE: DIRECCION DE VIGILANCIA EPIDEMIOLOGICA. DGE. M.P.P.S. VENEZUELA 2011

MORBILIDAD REGISTRADA POR ENFERMEDADES DE DENUNCIA OBLIGATORIA (EPI 12) SEGUN ENTIDADES FEDERALES.
VENEZUELA 2011

ENFERMEDADES DE DENUNCIA OBLIGATORIA	COJEDES		D. AMACURO		FALCON		GUARICO		LARA		MERIDA		MIRANDA		MONAGAS	
	CASOS	TASAS	CASOS	TASAS	CASOS	TASAS	CASOS	TASAS	CASOS	TASAS	CASOS	TASAS	CASOS	TASAS	CASOS	TASAS
COLERA (A00.-)	0	0	0	0	0	0	0	0	6	0,3	0	0	89	2,9	0	0
DIARREAS (A08-A09)	23142	7136,9	31312	18248,8	61235	6338,2	39050	4865,8	78671	4119,2	47988	5285,4	170064	5614,6	47354	5111,2
< 1 AÑO (**)	3285	42601,5	3633	69411,5	7524	36291,7	4677	24193,0	11599	31154,1	5039	25012,4	16279	36653,7	7884	34227,7
1 - 4 AÑOS (*)	6889	22606,2	10548	52880,1	16409	20208,1	11093	14729,6	25176	16946,2	12262	14930,9	37786	21461,6	13877	15046,7
5 AÑOS Y MAS (*)	12968	4533,1	17131	11701,3	37302	4316,4	23280	3288,6	41896	2430,1	30687	3808,9	115999	4130,3	25593	3154,9
AMIBIASIS (A06.-)	640	197,4	1954	1138,8	3699	382,9	3672	457,5	3946	206,6	4463	491,6	3257	107,5	2511	271,0
FIEBRE TIFOIDEA (A01.0)	0	0,0	0	0,0	0	0,0	0	0,0	0	0,0	0	0,0	0	0,0	1	0,1
ETA Nº DE BROTES	0	0,0	1	0,6	5	0,5	1	0,1	1	0,1	14	1,5	1	0,0	0	0,0
CASOS ASOC. A BROTES DE ETA	0	0,0	8	4,7	32	3,3	5	0,6	8	0,4	310	34,1	28	0,9	0	0,0
HEPATITIS AGUDA TIPO "A" (B15.-)	32	9,9	9	5,2	319	33,0	80	10,0	387	20,3	85	9,4	204	6,7	27	2,9
TUBERCULOSIS (A15-A19)	37	11,4	54	31,5	12	1,2	123	15,3	123	6,4	10	1,1	404	13,3	132	14,2
INFLUENZA (J10-J11)	13	4,0	8	4,7	0	0,0	8094	1008,5	235	12,3	493	54,3	885	29,2	14	1,5
SIFILIS CONGENITA	2	0,6	2	1,2	0	0,0	1	0,1	3	0,2	2	0,2	41	1,4	2	0,2
INFECCION ASINTOMAT. VIH (Z21.-)	0	0,0	39	22,7	10	1,0	62	7,7	87	4,6	125	13,8	65	2,1	4	0,4
ENFERMEDAD VIH/SIDA (B20-B24)	12	3,7	27	15,7	31	3,2	57	7,1	54	2,8	109	12,0	37	1,2	4	0,4
TOSFERINA (A37.-) SINDROME COQUELUCHOIDE	0	0,0	0	0,0	3	0,3	5	0,6	89	4,7	4	0,4	3	0,1	0	0,0
PAROTIDITIS (B26.-)	34	10,5	27	15,7	45	4,7	120	15,0	106	5,6	112	12,3	158	5,2	100	10,8
TETANOS NEONATAL (A33.-)	0	0,0	0	0,0	0	0,0	1	5,2	0	0,0	0	0,0	0	0,0	0	0,0
TETANOS OBSTETRICO (A34.-)	0	0,0	0	0,0	0	0,0	0	0,0	0	0,0	0	0,0	0	0,0	0	0,0
TETANOS (OTROS) (A35.-)	1	0,3	1	0,6	0	0,0	0	0,0	1	0,1	0	0,0	0	0,0	0	0,0
DIFTERIA (A36.-)	0	0,0	0	0,0	0	0,0	0	0,0	0	0,0	0	0,0	0	0,0	0	0,0
SARAMPION SOSPECHA. (B05.-)	10	3,1	0	0,0	2	0,2	2	0,2	2	0,1	25	2,8	12	0,4	27	2,9
RUBEOLA SOSPECHA. (B06.-)	15	4,6	2	1,2	2	0,2	3	0,4	18	0,9	44	4,8	19	0,6	13	1,4
FIEBRE DENGUE (A90.-)	256	78,9	416	242,4	1910	197,7	2380	296,6	1160	60,7	1073	118,2	1416	46,7	1435	154,9
DENGUE HEMORRAGICO (A91.-)	11	3,4	1	0,6	173	17,9	15	1,9	142	7,4	30	3,3	116	3,8	0	0,0
ENCEF. EQUINA VZLANA (A92.2)	0	0,0	0	0,0	0	0,0	0	0,0	0	0,0	0	0,0	0	0,0	0	0,0
FIEBRE AMARILLA (A95.-)	0	0,0	0	0,0	0	0,0	0	0,0	0	0,0	0	0,0	0	0,0	0	0,0
LEISHMANIASIS (B55.-)	9	2,8	0	0,0	0	0,0	20	2,5	140	7,3	34	3,7	68	2,2	96	10,4
ENFERMEDAD DE CHAGAS (B57)	2	0,6	0	0,0	0	0,0	5	0,6	25	1,3	8	0,9	3	0,1	0	0,0
RABIA HUMANA (A82.-)	0	0,0	0	0,0	0	0,0	0	0,0	0	0,0	0	0,0	0	0,0	0	0,0
FIEBRE HEMOR. VZLANA (A96.8)	0	0,0	0	0,0	0	0,0	0	0,0	0	0,0	0	0,0	0	0,0	0	0,0
LEPTOPIROSIS (A27.-)	6	1,9	1	0,6	0	0,0	5	0,6	22	1,2	0	0,0	14	0,5	60	6,5
MENINGITIS VIRAL (A87)	0	0,0	0	0,0	4	0,4	3	0,4	51	2,7	0	0,0	39	1,3	12	1,3
MENINGITIS BACTERIANA (G00)	3	0,9	0	0,0	11	1,1	6	0,7	12	0,6	2	0,2	90	3,0	19	2,1
MENING. MENINGOCOCICA (A39.0)	0	0,0	0	0,0	0	0,0	0	0,0	0	0,0	0	0,0	3	0,1	1	0,1
ENFERMEDAD MENINGOCOCICA (A39.9)	1	0,3	0	0,0	0	0,0	0	0,0	1	0,1	0	0,0	1	0,0	0	0,0
VARICELA (B01.-)	442	136,3	1058	616,6	2550	263,9	1150	143,3	2570	134,6	1796	197,8	3449	113,9	1029	111,1
HEPATITIS AGUDA TIPO "B" (B16.-)	6	1,9	11	6,4	9	0,9	93	11,6	65	3,4	18	2,0	58	1,9	8	0,9
HEPATITIS AG. TIPO "C" (B17.1,B18.2)	1	0,3	2	1,2	2	0,2	5	0,6	32	1,7	15	1,7	17	0,6	0	0,0
HEPAT. OTRAS AGUD. (B17.-)	1	0,3	19	11,1	3	0,3	50	6,2	147	7,7	223	24,6	23	0,8	14	1,5
HEPATITIS NO ESPECIF. (B19.-)	220	67,8	50	29,1	86	8,9	123	15,3	930	48,7	1	0,1	221	7,3	293	31,6
PARALISIS FLACIDA < 15a. (G82.0)	0	0,0	1	1,5	1	0,3	0	0,0	5	0,9	2	0,7	3	0,4	2	0,6
NEUMONÍA (J12-J18)	370	114,1	2483	1447,1	5898	610,5	3677	458,2	6167	322,9	6038	665,0	16588	547,6	3618	390,5
< 1 AÑO (**)	35	453,9	353	6744,4	563	2715,6	379	1960,5	932	2503,3	945	4690,8	1844	4151,9	391	1697,5
1 - 4 AÑOS (*)	89	292,1	769	3855,2	1458	1795,6	925	1228,2	1678	1129,5	1662	2023,7	3854	2189,0	861	933,6
5 AÑOS Y MAS (*)	246	86,0	1361	929,6	3877	448,6	2373	335,2	3557	206,3	3431	425,9	10890	387,8	2366	291,7
INTOX. POR PLAGUICIDAS (T60.-)	47	14,5	19	11,1	12	1,2	96	12,0	97	5,1	267	29,4	105	3,5	90	9,7
MORD. SOSP. DE RABIA (A82)	976	301,0	287	167,3	1433	148,3	1290	160,7	5734	300,2	2426	267,2	3586	118,4	2244	242,2
FIEBRE (R50)	20103	6199,7	25685	14969,3	59608	6169,8	33632	4190,7	86736	4541,5	28975	3191,3	121966	4026,7	54326	5863,7
EFEC. ADVERSOS DE MEDICAMENTOS(Y40-Y57)	98	30,2	117	68,2	223	23,1	140	17,4	207	10,8	70	7,7	230	7,6	181	19,5
EFEC. ADVERS. DE VACUNAS (Y58-Y59)	6	1,9	67	39,0	14	1,4	9	1,1	41	2,1	46	5,1	17	0,6	17	1,8
RINOFARINGITIS AGUDA (J00)	10015	3088,6	16143	9408,2	55494	5744,0	37010	4611,6	77362	4050,7	66940	7372,8	66544	2196,9	59115	6380,6
SINUSITIS AGUDA (J01)	1595	491,9	851	496,0	4961	513,5	3316	413,2	12075	632,2	5740	632,2	14272	471,2	3757	405,5
FARINGITIS AGUDA (J02)	4986	1537,7	3327	1939,0	23328	2414,6	13184	1642,8	34624	1812,9	32642	3595,2	35708	1178,9	13403	1446,7
AMIGDALITIS AGUDA (J03)	22900	7062,2	10888	6345,6	78714	8147,4	53376	6650,9	79443	4159,7	78796	8678,6	127821	4220,0	48143	5196,3
LARINGITIS Y TRAQUEITIS AGUDA (J04)	1019	314,3	306	178,3	2393	247,7	1474	183,7	4180	218,9	2332	256,8	4379	144,6	1774	191,5
LARINGITIS OBSTRUCTIVA AGUDA Y EPIGLOTITIS (J05)	383	118,1	17	9,9	302	31,3	365	45,5	168	8,8	380	41,9	1407	46,5	307	33,1
IRA VIAS RESP. SUP. Y SITIOS MULTIPLES NO ESPECIF.(J06)	55839	17220,4	27079	15781,8	84198	8715,0	103120	12849,2	114613	6001,2	80886	8908,8	402938	13302,8	57643	6221,7
BRONQUITIS AGUDA (J20)	6852	2113,1	4919	2866,8	40746	4217,5	21079	2626,5	34666	1815,1	43297	4768,7	61138	2018,4	17505	1889,4
BRONQUIOLITIS AGUDA MENOR DE 2 AÑOS (J21)	335	103,3	877	511,1	5644	584,2	2625	327,1	2063	108,0	1824	200,9	5402	178,3	1366	147,4
IRA NO ESPECIF.VIAS RESP.INFERIORES (J22)	3700	1141,1	9566	5575,1	19742	2043,4	18593	2316,8	17716	927,6	9761	1075,1	82499	2723,7	30791	3323,4
INFECCIÓN RESPIRATORIA AGUDA GRAVE (J22)	220	67,8	2193	1278,1	15	1,6	691	86,1	3169	165,9	619	68,2	2647	87,4	229	24,7
PESTE (A20)	0	0,0	0	0,0	0	0,0	0	0,0	0	0,0	0	0,0	0	0,0	0	0,0
SINDROME RESPIRATORIO AGUDO SEVERO SARS (U04.9)	0	0,0	0	0,0	0	0,0	0	0,0	0	0,0	0	0,0	0	0,0	0	0,0
VIRUELA (B03)	0	0,0	0	0,0	0	0,0	0	0,0	0	0,0	0	0,0	0	0,0	0	0,0
RUMOR DE EPIZOOTIAS	0	0,0	0	0,0	0	0,0	0	0,0	0	0,0	0	0,0	0	0,0	0	0,0
CHAGAS AGUDO (B57.1)	0	0,0	0	0,0	0	0,0	3	0,4	0	0,0	1	0,1	2	0,1	0	0,0
HANTAVIROSIS (SCPH) (B33.4)	0	0,0	0	0,0	0	0,0	0	0,0	0	0,0	0	0,0	0	0,0	0	0,0
SINDROME DE RUBÉOLA CONGENITA (P35.9)	1	0,3	0	0,0	0	0,0	0	0,0	0	0,0	0	0,0	0	0,0	2	0,2
MALARIA VIVAX (B51)	0	0,0	1737	1012,3	0	0,0	7	0,9	0	0,0	0	0,0	0	0,0	79	8,5
MALARIA FALCIPARUM (B50)	0	0,0	265	154,4	0	0,0	1	0,1	0	0,0	0	0,0	0	0,0	0	0,0
MALARIA MALARIAE (B52)	0	0,0	0	0,0	0	0,0	0	0,0	0	0,0	0	0,0	0	0,0	0	0,0
MALARIA MIXTA (B50,B51,B52)	0	0,0	11	6,4	0	0,0	0	0,0	0	0,0	0	0,0	0	0,0	3	0,3
FIEBRE DEL OESTE DEL NILO (A92.3)	0	0,0	0	0,0	0	0,0	0	0,0	0	0,0	0	0,0	0	0,0	0	0,0
TOTAL DE PACIENTES ATENDIDOS	1490470	459652,7	449454	261944,0	3099273	320793,5	2660854	331554,1	307975	16125,6	3112440	342803,1	10708761	353545,2	3660205	395066,6
TOTAL DE PACIENTES HOSPITALIZADOS POR TODAS CAUSA	33934	10465,1	10780	6282,6	9979	1032,9	40634	5063,2	3382	177,1	13492	1486,0	62703	2070,1	30766	3320,7

(*) LAS TASAS ESTAN CALCULADAS DE ACUERDO AL GRUPO DE EDAD RESPECTIVA.
(**) TASA CALCULADA POR 100.000 NACIDOS VIVOS REGISTRADOS.
(1) TASAS CALCULADAS POR 1.000 NACIDOS VIVOS REGISTRADOS.
FUENTE: DIRECCION DE VIGILANCIA EPIDEMIOLOGICA. DGE. M.P.P.S. VENEZUELA 2011

MORBILIDAD REGISTRADA POR ENFERMEDADES DE DENUNCIA OBLIGATORIA (EPI 12) SEGUN ENTIDADES FEDERALES.
VENEZUELA 2011

ENFERMEDADES	N. ESPARTA		PORTUGUESA		SUCRE		TACHIRA		TRUJILLO		VARGAS		YARACUY		ZULIA	
DE DENUNCIA OBLIGATORIA	CASOS	TASAS	CASOS	TASAS	CASOS	TASAS	CASOS	TASAS	CASOS	TASAS	CASOS	TASAS	CASOS	TASAS	CASOS	TASAS
COLERA (A00.-)	0	0	0	0	0	0	0	0	0	0	0	0	0	0	0	0
DIARREAS (A08-A09)	27653	5979,3	52534	5573,6	28443	2914,8	58003	4590,2	31835	4156,2	26825	7824,2	37713	5832,5	262219	6745,8
< 1 AÑO (**)	2823	35208,3	6390	28708,8	3429	14381,0	6091	22449,5	4356	25177,7	2754	47474,6	4965	33126,5	43805	51176,5
1 - 4 AÑOS (*)	7785	24877,0	14897	17168,2	7434	7938,7	13280	11995,2	8832	12861,9	6441	27154,3	11828	20121,8	77006	22802,5
5 AÑOS Y MAS (*)	17045	4028,0	31247	3748,8	17580	2048,2	38632	3431,6	18647	2742,2	17630	5626,8	20920	3652,1	141408	4082,4
AMIBIASIS (A06.-)	1737	375,6	3990	423,3	8084	828,4	5644	446,7	3279	428,1	1085	316,5	1467	226,9	28352	729,4
FIEBRE TIFOIDEA (A01.0)	0	0,0	0	0,0	0	0,0	0	0,0	0	0,0	0	0,0	0	0,0	0	0,0
ETA Nº DE BROTES	2	0,4	1	0,1	1	0,1	6	0,5	1	0,1	0	0,0	3	0,5	6	0,2
CASOS ASOC. A BROTES DE ETA	56	12,1	94	10,0	27	2,8	198	15,7	34	4,4	0	0,0	89	13,8	158	4,1
HEPATITIS AGUDA TIPO "A" (B15.-)	10	2,2	122	12,9	327	33,5	84	6,6	45	5,9	144	42,0	83	12,8	538	13,8
TUBERCULOSIS (A15-A19)	38	8,2	211	22,4	169	17,3	16	1,3	83	10,8	56	16,3	92	14,2	536	13,8
INFLUENZA (J10-J11)	4	0,9	98	10,4	0	0,0	2577	203,9	59	7,7	130	37,9	218	33,7	572	14,7
SIFILIS CONGENITA	0	0,0	0	0,0	6	0,6	8	0,6	9	1,2	0	0,0	2	0,3	1	0,0
INFECCION ASINTOMAT. VIH (Z21.-)	84	18,2	57	6,0	139	14,2	33	2,6	1	0,1	39	11,4	78	12,1	216	5,6
ENFERMEDAD VIH/SIDA (B20-B24)	60	13,0	54	5,7	94	9,6	79	6,3	10	1,3	24	7,0	10	1,5	350	9,0
TOSFERINA (A37.-) SINDROME COQUELUCHOIDE	0	0,0	0	0,0	0	0,0	22	1,7	1	0,1	0	0,0	67	10,4	4	0,1
PAROTIDITIS (B26.-)	98	21,2	17	1,8	6	0,6	84	6,6	86	11,2	58	16,9	86	13,3	813	20,9
TETANOS NEONATAL (A33.-)	0	0,0	0	0,0	0	0,0	0	0,0	0	0,0	0	0,0	0	0,0	0	0,0
TETANOS OBSTETRICO (A34.-)	0	0,0	0	0,0	0	0,0	0	0,0	0	0,0	0	0,0	0	0,0	0	0,0
TETANOS (OTROS) (A35.-)	0	0,0	0	0,0	2	0,2	0	0,0	0	0,0	1	0,3	0	0,0	5	0,1
DIFTERIA (A36.-)	0	0,0	0	0,0	0	0,0	0	0,0	0	0,0	0	0,0	0	0,0	0	0,0
SARAMPION SOSPECHA. (B05.-)	5	1,1	5	0,5	21	2,2	13	1,0	0	0,0	5	1,5	2	0,3	50	1,3
RUBEOLA SOSPECHA. (B06.-)	12	2,6	5	0,5	1	0,1	10	0,8	1	0,1	10	2,9	30	4,6	165	4,2
FIEBRE DENGUE (A90.-)	614	132,8	413	43,8	1138	116,6	607	48,0	336	43,9	466	135,9	647	100,1	4140	106,5
DENGUE HEMORRAGICO (A91.-)	0	0,0	4	0,4	2	0,2	63	5,0	23	3,0	85	24,8	87	13,5	194	5,0
ENCEF. EQUINA VZLANA (A92.2)	0	0,0	0	0,0	0	0,0	0	0,0	0	0,0	0	0,0	0	0,0	0	0,0
FIEBRE AMARILLA (A95.-)	0	0,0	0	0,0	0	0,0	0	0,0	0	0,0	0	0,0	0	0,0	0	0,0
LEISHMANIASIS (B55.-)	0	0,0	166	17,6	94	9,6	2	0,2	6	0,8	0	0,0	62	9,6	27	0,7
ENFERMEDAD DE CHAGAS (B57)	0	0,0	14	1,5	48	4,9	3	0,2	4	0,5	48	14,0	118	18,2	0	0,0
RABIA HUMANA (A82.-)	0	0,0	0	0,0	0	0,0	0	0,0	0	0,0	0	0,0	0	0,0	0	0,0
FIEBRE HEMOR. VZLANA (A96.8)	0	0,0	46	4,9	0	0,0	0	0,0	0	0,0	0	0,0	0	0,0	0	0,0
LEPTOPIROSIS (A27.-)	0	0,0	15	1,6	0	0,0	2	0,2	0	0,0	21	6,1	12	1,9	1	0,0
MENINGITIS VIRAL (A87)	3	0,6	0	0,0	2	0,2	13	1,0	6	0,8	3	0,9	9	1,4	5	0,1
MENINGITIS BACTERIANA (G00)	2	0,4	16	1,7	15	1,5	25	2,0	9	1,2	8	2,3	28	4,3	70	1,8
MENING. MENINGOCOCICA (A39.0)	1	0,2	1	0,1	5	0,5	0	0,0	0	0,0	1	0,3	0	0,0	0	0,0
ENFERMEDAD MENINGOCOCICA (A39.9)	0	0,0	0	0,0	7	0,7	0	0,0	0	0,0	0	0,0	0	0,0	2	0,1
VARICELA (B01.-)	1433	309,9	1259	133,6	1171	120,0	1330	105,3	1413	184,5	1037	302,5	1054	163,0	13090	336,7
HEPATITIS AGUDA TIPO "B" (B16.-)	3	0,6	10	1,1	109	11,2	33	2,6	12	1,6	90	26,3	166	25,7	71	1,8
HEPATITIS AG. TIPO "C" (B17.1,B18.2)	3	0,6	1	0,1	85	8,7	18	1,4	6	0,8	12	3,5	29	4,5	15	0,4
HEPAT. OTRAS AGUD. (B17.-)	4	0,9	4	0,4	0	0,0	29	2,3	24	3,1	101	29,5	14	2,2	296	7,6
HEPATITIS NO ESPECIF. (B19.-)	71	15,4	2	0,2	0	0,0	271	21,4	288	37,6	201	58,6	77	11,9	2575	66,2
PARALISIS FLACIDA < 15a. (G82.0)	0	0,0	4	1,3	3	0,9	0	0,0	0	0,0	0	0,0	8	3,8	11	0,9
NEUMONÍA (J12-J18)	3204	692,8	3842	407,6	5651	579,1	5260	416,3	4316	563,5	2277	664,1	2240	346,4	36579	941,0
< 1 AÑO (**)	347	4327,8	430	1931,9	788	3304,8	490	1806,0	556	3213,7	219	3775,2	278	1854,8	6407	7485,2
1 - 4 AÑOS (*)	792	2530,8	1026	1182,4	1731	1848,5	953	860,8	1238	1802,9	528	2226,0	632	1075,2	10894	3225,9
5 AÑOS Y MAS (*)	2065	488,0	2386	286,3	3132	364,9	3817	339,1	2522	370,9	1530	488,3	1330	232,2	19278	556,5
INTOX. POR PLAGUICIDAS (T60.-)	0	0,0	34	3,6	59	6,0	181	14,3	65	8,5	11	3,2	19	2,9	175	4,5
MORD. SOSP. DE RABIA (A82)	944	204,1	1965	208,5	2486	254,8	3022	239,2	1318	172,1	920	268,3	1823	281,9	13180	339,1
FIEBRE (R50)	18380	3974,2	36820	3906,4	15287	1566,6	18127	1434,5	17623	2300,8	16611	4845,0	41609	6435,1	224887	5785,4
EFEC. ADVERSOS DE MEDICAMENTOS(Y40-Y57)	163	35,2	24	2,5	7	0,7	81	6,4	66	8,6	52	15,2	110	17,0	874	22,5
EFEC. ADVERS. DE VACUNAS (Y58-Y59)	0	0,0	26	2,8	4	0,4	426	33,7	13	1,7	2	0,6	39	6,0	28	0,7
RINOFARINGITIS AGUDA (J00)	19622	4242,8	44058	4674,3	89181	9139,1	13109	1037,4	25679	3352,5	5044	1471,2	38941	6022,4	177793	4573,8
SINUSITIS AGUDA (J01)	6501	1405,7	6887	730,7	6192	634,5	6528	516,6	2518	328,7	2675	780,2	4272	660,7	14814	381,1
FARINGITIS AGUDA (J02)	12254	2649,6	18009	1910,7	25870	2651,1	14913	1180,2	11062	1444,2	8098	2362,0	17876	2764,6	89524	2303,1
AMIGDALITIS AGUDA (J03)	29374	6351,4	61616	6537,1	66209	6785,0	50834	4022,9	35881	4684,4	27870	8129,0	52419	8106,9	232867	5990,7
LARINGITIS Y TRAQUEITIS AGUDA (J04)	1432	309,6	1171	124,2	3432	351,7	1750	138,5	1077	140,6	1411	411,6	1572	243,1	8223	211,5
LARINGITIS OBSTRUCTIVA AGUDA Y EPIGLOTITIS (J05)	46	9,9	114	12,1	438	44,9	1104	87,4	166	21,7	894	260,8	0	0,0	2191	56,4
IRA VIAS RESP. SUP. Y SITIOS MULTIPLES NO ESPECIF.(J06)	48996	10594,2	141445	15006,6	94512	9685,5	146739	11612,5	64364	8403,0	33584	9795,7	77103	11924,4	415551	10690,3
BRONQUITIS AGUDA (J20)	9937	2148,6	20495	2174,4	35918	3680,8	27467	2173,7	15581	2034,2	10909	3181,9	16035	2479,9	150456	3870,6
BRONQUIOLITIS AGUDA MENOR DE 2 AÑOS (J21)	1444	312,2	1387	147,2	3181	326,0	1339	106,0	778	101,6	500	145,8	1384	214,0	11769	302,8
IRA NO ESPECIF.VIAS RESP.INFERIORES (J22)	20363	4403,0	15279	1621,0	8404	861,2	21927	1735,2	3785	494,1	21748	6343,4	7998	1236,9	126029	3242,2
INFECCIÓN RESPIRATORIA AGUDA GRAVE (J22)	8	1,7	134	14,2	3	0,3	2080	164,6	423	55,2	0	0,0	105	16,2	3990	102,6
PESTE (A20)	0	0,0	0	0,0	0	0,0	0	0,0	0	0,0	0	0,0	0	0,0	0	0,0
SINDROME RESPIRATORIO AGUDO SEVERO SARS (U04.9)	0	0,0	0	0,0	0	0,0	0	0,0	0	0,0	0	0,0	0	0,0	0	0,0
VIRUELA (B03)	0	0,0	0	0,0	0	0,0	0	0,0	0	0,0	0	0,0	0	0,0	0	0,0
RUMOR DE EPIZOOTIAS	0	0,0	0	0,0	0	0,0	0	0,0	0	0,0	0	0,0	0	0,0	0	0,0
CHAGAS AGUDO (B57.1)	0	0,0	0	0,0	0	0,0	2	0,2	0	0,0	0	0,0	0	0,0	0	0,0
HANTAVIROSIS (SCPH) (B33.4)	0	0,0	0	0,0	0	0,0	0	0,0	0	0,0	0	0,0	0	0,0	0	0,0
SINDROME DE RUBÉOLA CONGENITA (P35.9)	0	0,0	0	0,0	0	0,0	0	0,0	0	0,0	0	0,0	0	0,0	0	0,0
MALARIA VIVAX (B51)	0	0,0	0	0,0	1018	104,3	0	0,0	0	0,0	0	0,0	0	0,0	152	3,9
MALARIA FALCIPARUM (B50)	0	0,0	0	0,0	2	0,2	0	0,0	0	0,0	0	0,0	0	0,0	0	0,0
MALARIA MALARIAE (B52)	0	0,0	0	0,0	0	0,0	0	0,0	0	0,0	0	0,0	0	0,0	0	0,0
MALARIA MIXTA (B50,B51,B52)	0	0,0	0	0,0	2	0,2	0	0,0	0	0,0	0	0,0	0	0,0	0	0,0
FIEBRE DEL OESTE DEL NILO (A92.3)	0	0,0	0	0,0	0	0,0	0	0,0	0	0,0	0	0,0	0	0,0	0	0,0
TOTAL DE PACIENTES ATENDIDOS	1327780	287100,0	3299593	350069,0	3649022	373946,5	2183902	172827,9	1607519	209868,7	1572708	458722,7	3581365	553878,1	11360233	292249,4
TOTAL DE PACIENTES HOSPITALIZADOS POR TODAS CAUSA	9958	2153,2	16567	1757,7	50880	5214,1	35289	2792,7	4045	528,1	16316	4759,0	16529	2556,3	78415	2017,3

(*) LAS TASAS ESTAN CALCULADAS DE ACUERDO AL GRUPO DE EDAD RESPECTIVA.

(**) TASA CALCULADA POR 100.000 NACIDOS VIVOS REGISTRADOS.

(1) TASAS CALCULADAS POR 1.000 NACIDOS VIVOS REGISTRADOS.

FUENTE: DIRECCION DE VIGILANCIA EPIDEMIOLOGICA. DGE. M.P.P.S. VENEZUELA 2011

MORBILIDAD REGISTRADA POR ENFERMEDADES DE DENUNCIA OBLIGATORIA (EPI 12). VENEZUELA 2011

ENFERMEDADES DE DENUNCIA OBLIGATORIA	VENEZUELA CASOS	TASAS
COLERA (A00.-)	96	0,3
DIARREAS (A08-A09)	1.624.348	5548,1
< 1 AÑO (**)	201.870	34285,3
1 - 4 AÑOS (*)	434.370	18691,8
5 AÑOS Y MAS (*)	988.108	3747,8
AMIBIASIS (A06.-)	110.015	375,8
FIEBRE TIFOIDEA (A01.0)	3	0,0
ETA Nº DE BROTES	57	0,2
CASOS ASOC. A BROTES DE ETA	1.690	5,8
HEPATITIS AGUDA TIPO "A" (B15.-)	3.491	11,9
TUBERCULOSIS (A15-A19)	3.292	11,2
INFLUENZA (J10-J11)	15.872	54,2
SIFILIS CONGENITA	145	0,5
INFECCION ASINTOMAT. VIH (Z21.-)	1.445	4,9
ENFERMEDAD VIH/SIDA (B20-B24)	1.643	5,6
TOSFERINA (A37.-) SINDROME COQUELUCHOIDE	620	2,1
PAROTIDITIS (B26.-)	2.740	9,4
TETANOS NEONATAL (A33.-)	3	0,5
TETANOS OBSTETRICO (A34.-)	1	0,0
TETANOS (OTROS) (A35.-)	20	0,1
DIFTERIA (A36.-)	0	0,0
SARAMPION SOSPECHA. (B05.-)	285	1,0
RUBEOLA SOSPECHA. (B06.-)	571	2,0
FIEBRE DENGUE (A90.-)	30.209	103,2
DENGUE HEMORRAGICO (A91.-)	1.420	4,9
ENCEF. EQUINA VZLANA (A92.2)	0	0,0
FIEBRE AMARILLA (A95.-)	0	0,0
LEISHMANIASIS (B55.-)	1.057	3,6
ENFERMEDAD DE CHAGAS (B57)	371	1,3
RABIA HUMANA (A82.-)	0	0,0
FIEBRE HEMOR. VZLANA (A96.8)	76	0,3
LEPTOPIROSIS (A27.-)	330	1,1
MENINGITIS VIRAL (A87)	281	1,0
MENINGITIS BACTERIANA (G00)	473	1,6
MENING. MENINGOCOCICA (A39.0)	32	0,1
ENFERMEDAD MENINGOCOCICA (A39.9)	20	0,1
VARICELA (B01.-)	51.046	174,4
HEPATITIS AGUDA TIPO "B" (B16.-)	1.090	3,7
HEPATITIS AG. TIPO "C" (B17.1,B18.2)	417	1,4
HEPAT. OTRAS AGUD. (B17.-)	1.308	4,5
HEPATITIS NO ESPECIF. (B19.-)	8.097	27,7
PARALISIS FLACIDA < 15a. (G82.0)	61	0,7
NEUMONÍA (J12-J18)	164.753	562,7
< 1 AÑO (**)	21.850	3711,0
1 - 4 AÑOS (*)	44.089	1897,2
5 AÑOS Y MAS (*)	98.814	374,8
INTOX. POR PLAGUICIDAS (T60.-)	1.588	5,4
MORD. SOSP. DE RABIA (A82)	64.520	220,4
FIEBRE (R50)	1.246.094	4256,1
EFEC. ADVERSOS DE MEDICAMENTOS(Y40-Y57)	6.630	22,6
EFEC. ADVERS. DE VACUNAS (Y58-Y59)	857	2,9
RINOFARINGITIS AGUDA (J00)	1.211.464	4137,8
SINUSITIS AGUDA (J01)	147.408	503,5
FARINGITIS AGUDA (J02)	526.155	1797,1
AMIGDALITIS AGUDA (J03)	1.623.191	5544,1
LARINGITIS Y TRAQUEITIS AGUDA (J04)	54.480	186,1
LARINGITIS OBSTRUCTIVA AGUDA Y EPIGLOTITIS (J05)	11.445	39,1
IRA VIAS RESP. SUP. Y SITIOS MULTIPLES NO ESPECIF.(J06)	3.158.672	10788,6
BRONQUITIS AGUDA (J20)	779.089	2661,0
BRONQUIOLITIS AGUDA MENOR DE 2 AÑOS (J21)	62.635	213,9
IRA NO ESPECIF.VIAS RESP.INFERIORES (J22)	596.473	2037,3
INFECCIÓN RESPIRATORIA AGUDA GRAVE (J22)	28.773	98,3
PESTE (A20)	0	0,0
SINDROME RESPIRATORIO AGUDO SEVERO SARS (U04.9)	0	0,0
VIRUELA (B03)	0	0,0
RUMOR DE EPIZOOTIAS	0	0,0
CHAGAS AGUDO (B57.1)	9	0,0
HANTAVIROSIS (SCPH) (B33.4)	0	0,0
SINDROME DE RUBÉOLA CONGENITA (P35.9)	13	0,0
MALARIA VIVAX (B51)	34.651	118,4
MALARIA FALCIPARUM (B50)	9.724	33,2
MALARIA MALARIAE (B52)	6	0,0
MALARIA MIXTA (B50,B51,B52)	1.443	4,9
FIEBRE DEL OESTE DEL NILO (A92.3)	0	0,0
TOTAL DE PACIENTES ATENDIDOS	80.315.056	274321,3
TOTAL DE PACIENTES HOSPITALIZADOS POR TODAS CAUSA	646.308	2207,5

(*) LAS TASAS ESTAN CALCULADAS DE ACUERDO AL GRUPO DE EDAD RESPECTIVA.
(**) TASA CALCULADA POR 100.000 NACIDOS VIVOS REGISTRADOS.
(1) TASAS CALCULADAS POR 1.000 NACIDOS VIVOS REGISTRADOS.
FUENTE: DIRECCION DE VIGILANCIA EPIDEMIOLOGICA. DGE. M.P.P.S. VENEZUELA 2011

Enfermedades de Notificación Obligatoria (EPI-12)

ACUMULADO TOTAL VENEZUELA 2011

Enfermedad	< 1 a.	1 -4 a.	5 -6 a.	7 -9 a.	10-11 a.	12-14 a.	15-19 a.	20-24 a.	25-44 a.	45-59 a.	60-64 a.	65 a. y+	Ign.	Total general
COLERA (A00.-)	0	0	0	0	0	0	1	12	23	8	1	3	48	96
DIARREAS (A08-A09)	201.757	434.162	95.616	93.603	60.558	62.148	92.412	112.063	260.199	120.834	36.888	52.814	1.294	1.624.348
AMIBIASIS (A06.-)	8.824	23.675	8.313	8.490	5.576	5.766	7.247	8.209	19.076	9.039	2.619	3.115	66	110.015
FIEBRE TIFOIDEA (A01.0)	0	1	0	0	0	0	0	0	2	0	0	0	0	3
ETA Nº DE BROTES													57	57
CASOS ASOC. A BROTES DE ETA	8	82	162	124	177	149	166	359	344	80	12	12	15	1.690
HEPATITIS AGUDA TIPO "A" (B15.-)	14	409	382	558	302	357	409	297	513	170	33	47	0	3.491
TUBERCULOSIS (A15-A19)	28	116	49	27	36	53	241	283	1.060	753	184	447	15	3.292
INFLUENZA (J10-J11)	1.922	3.620	929	899	585	703	1.137	1.121	3.014	1.257	277	405	3	15.872
SIFILIS CONGENITA	105	0	0	0	0	3	4	13	15	1	0	0	4	145
INFECCION ASINTOMAT. VIH (Z21.-)	6	9	0	3	4	4	88	237	818	211	32	20	13	1.445
ENFERMEDAD VIH/SIDA (B20-B24)	13	12	1	5	3	2	59	234	931	291	39	39	14	1.643
TOSFERINA (A37.-) SINDROME COQUELUCHOIDE	447	144	15	7	2	1	1	0	1	2	0	0	0	620
PAROTIDITIS (B26.-)	68	768	380	375	177	197	185	145	317	97	16	14	1	2.740
TETANOS NEONATAL (A33.-)	3													3
TETANOS OBSTETRICO (A34.-)	0	0	0	0	0	1	0	0	0	0	0	0	0	1
TETANOS (OTROS) (A35.-)	1	2	1	2	4	0	1	0	2	2	0	5	0	20
DIFTERIA (A36.-)	0	0	0	0	0	0	0	0	0	0	0	0	0	0
SARAMPION SOSPECHA. (B05.-)	114	90	17	19	11	6	9	9	6	2	0	2	0	285
RUBEOLA SOSPECHA. (B06.-)	209	182	38	39	16	16	21	11	34	3	1	1	0	571
FIEBRE DENGUE (A90.-)	1.341	3.664	1.752	3.033	2.108	2.592	3.817	2.717	6.092	2.032	380	647	34	30.209
DENGUE HEMORRAGICO (A91.-)	117	197	88	162	112	161	174	101	186	73	16	31	2	1.420
ENCEF. EQUINA VZLANA (A92.2)	0	0	0	0	0	0	0	0	0	0	0	0	0	0
FIEBRE AMARILLA (A95.-)	0	0	0	0	0	0	0	0	0	0	0	0	0	0
LEISHMANIASIS (B55.-)	3	56	26	37	31	48	91	84	344	190	58	89	0	1.057
ENFERMEDAD DE CHAGAS (B57)	3	22	6	12	5	7	28	20	61	72	23	112	0	371
RABIA HUMANA (A82.-)	0	0	0	0	0	0	0	0	0	0	0	0	0	0
FIEBRE HEMOR. VZLANA (A96.8)	1	0	1	2	2	6	15	12	24	11	1	1	0	76
LEPTOPIROSIS (A27.-)	8	19	6	10	15	14	44	39	98	44	11	21	1	330
MENINGITIS VIRAL (A87)	93	62	15	23	8	7	11	13	34	7	2	4	2	281
MENINGITIS BACTERIANA (G00)	211	76	24	23	10	10	17	17	50	17	6	11	1	473
MENING. MENINGOCOCICA (A39.0)	8	6	3	3	2	1	2	2	3	1	1	0	0	32
ENFERMEDAD MENINGOCOCICA (A39.9)	2	4	3	2	0	2	1	3	1	2	0	0	0	20
VARICELA (B01.-)	2.679	10.466	5.263	6.395	3.962	5.155	5.598	3.941	5.847	1.117	280	305	38	51.046
HEPATITIS AGUDA TIPO "B" (B16.-)	17	20	23	44	22	46	127	174	383	144	30	56	4	1.090
HEPATITIS AG. TIPO "C" (B17.1,B18.2)	10	27	9	16	7	16	34	48	127	83	21	18	1	417
HEPAT. OTRAS AGUD. (B17.-)	20	138	141	175	97	116	141	116	222	98	17	27	0	1.308
HEPATITIS NO ESPECIF. (B19.-)	105	1.070	819	1.009	543	595	876	840	1.505	463	112	148	12	8.097
PARALISIS FLACIDA < 15a. (G82.0)	1	21	8	17	6	8								61
NEUMONÍA (J12-J18)	21.828	44.088	8.413	7.533	4.412	4.479	5.721	7.017	21.388	15.568	6.765	17.289	252	164.753
INTOX. POR PLAGUICIDAS (T60.-)	29	207	45	73	44	72	240	200	420	159	39	59	1	1.588
MORD. SOSP. DE RABIA (A82)	915	9.473	5.132	7.853	4.936	4.903	4.887	4.053	10.535	6.543	1.836	3.367	87	64.520
FIEBRE (R50)	167.921	364.945	109.991	106.552	63.087	62.775	80.103	73.066	132.618	49.810	15.112	19.124	990	1.246.094
EFEC. ADVERSOS DE MEDICAMENTOS(Y40-Y57)	175	449	178	201	116	189	351	591	2.034	1.428	402	514	2	6.630
EFEC. ADVERS. DE VACUNAS (Y58-Y59)	73	80	39	23	25	17	24	29	93	239	101	113	1	857
RINOFARINGITIS AGUDA (J00)	144.583	327.599	105.614	101.166	58.820	55.848	68.211	68.708	154.853	75.824	22.613	26.994	631	1.211.464
SINUSITIS AGUDA (J01)	2.393	8.298	4.744	6.393	5.835	8.132	14.278	18.310	47.311	21.962	5.121	4.581	50	147.408
FARINGITIS AGUDA (J02)	21.119	82.028	35.335	40.741	29.010	32.292	46.008	48.465	112.481	51.633	12.871	13.714	458	526.155
AMIGDALITIS AGUDA (J03)	52.314	331.654	137.099	151.777	98.383	106.808	144.926	142.419	302.013	108.357	23.889	22.458	1.094	1.623.191
LARINGITIS Y TRAQUEITIS AGUDA (J04)	4.112	13.856	4.434	4.028	2.492	2.410	3.092	3.517	9.173	4.635	1.167	1.437	127	54.480
LARINGITIS OBSTRUCTIVA AGUDA Y EPIGLOTITIS (J05)	613	1.985	745	837	523	596	672	837	1.900	1.114	692	911	20	11.445
IRA VIAS RESP. SUP. Y SITIOS MULTIPLES NO ESPECIF.(J06)	218.594	683.326	254.972	261.841	166.245	168.827	216.425	224.322	502.337	268.274	88.500	104.438	571	3.158.672
BRONQUITIS AGUDA (J20)	51.157	153.566	45.997	44.632	29.536	31.992	45.137	53.147	158.146	93.972	28.108	42.698	1.001	779.089
BRONQUIOLITIS AGUDA MENOR DE 2 AÑOS (J21)	20	61.785	0	0	0	0	0	0	0	0	0	0	830	62.635
IRA NO ESPECIF.VIAS RESP.INFERIORES (J22)	57.227	143.731	46.828	45.119	28.257	27.382	35.102	37.481	85.850	46.053	15.667	25.662	2.114	596.473
INFECCIÓN RESPIRATORIA AGUDA GRAVE (J22)	3.696	7.549	2.214	2.027	1.147	1.195	1.586	1.727	3.965	1.974	618	1.040	35	28.773
PESTE (A20)	0	0	0	0	0	0	0	0	0	0	0	0	0	0
SINDROME RESPIRATORIO AGUDO SEVERO SARS (U04.9)	0	0	0	0	0	0	0	0	0	0	0	0	0	0
VIRUELA (B03)	0	0	0	0	0	0	0	0	0	0	0	0	0	0
RUMOR DE EPIZOOTIAS	0	0	0	0	0	0	0	0	0	0	0	0	0	0
CHAGAS AGUDO (B57.1)	1	1	1	0	0	1	0	2	0	2	0	1	0	9
HANTAVIROSIS (SCPH) (B33.4)	0	0	0	0	0	0	0	0	0	0	0	0	0	0
SINDROME DE RUBÉOLA CONGENITA (P35.9)	6	6	0	0	0	0	1	0	0	0	0	0	0	13
MALARIA VIVAX (B51)	210	2.000	937	1.306	1.014	1.589	4.825	5.124	12.840	3.765	504	537	0	34.651
MALARIA FALCIPARUM (B50)	24	311	179	234	177	334	1.069	1.516	4.171	1.394	166	149	0	9.724
MALARIA MALARIAE (B52)	1	1	2	0	0	1	1	0	0	0	0	0	0	6
MALARIA MIXTA (B50,B51,B52)	5	56	29	44	21	45	196	266	603	143	18	17	0	1.443
FIEBRE DEL OESTE DEL NILO (A92.3)	0	0	0	0	0	0	0	0	0	0	0	0	0	0
TOTAL DE PACIENTES ATENDIDOS	2.780.995	6.480.416	3.196.662	3.889.201	3.093.035	3.760.787	6.344.094	8.756.978	16.765.652	11.910.531	4.168.038	5.632.538	3.536.129	80.315.056
TOTAL DE PACIENTES HOSPITALIZADOS POR TODAS CAUSAS	36.158	50.260	15.806	17.034	12.127	14.918	48.855	63.972	160.927	97.441	40.912	82.827	5.071	646.308

Fuente: EPI-12. Dirección de Vigilancia Epidemiológica

Enfermedades de Notificación Obligatoria (EPI-12)

ACUMULADO TOTAL AMAZONAS 2011

Enfermedad	< 1 a.	1 -4 a.	5 -6 a.	7 -9 a.	10-11 a.	12-14 a.	15-19 a.	20-24 a.	25-44 a.	45-59 a.	60-64 a.	65 a. y+	Ign.	Total general
COLERA (A00.-)	0	0	0	0	0	0	0	0	0	0	0	0	0	0
DIARREAS (A08-A09)	5.034	9.145	1.652	1.265	844	792	1.058	1.311	2.972	1.115	312	393	24	25.917
AMIBIASIS (A06.-)	134	409	106	85	79	85	122	141	371	145	51	46	0	1.774
FIEBRE TIFOIDEA (A01.0)	0	0	0	0	0	0	0	0	0	0	0	0	0	0
ETA Nº DE BROTES	0	0	0	0	0	0	0	0	0	0	0	0	0	0
CASOS ASOC. A BROTES DE ETA	0	0	0	0	0	0	0	0	0	0	0	0	0	0
HEPATITIS AGUDA TIPO "A" (B15.-)	0	17	9	12	5	5	9	5	9	2	0	0	0	73
TUBERCULOSIS (A15-A19)	0	1	0	1	0	0	3	0	7	5	3	6	0	26
INFLUENZA (J10-J11)	16	22	2	0	0	1	9	4	13	1	0	0	0	68
SIFILIS CONGENITA	0	0	0	0	0	0	0	0	0	0	0	0	0	0
INFECCION ASINTOMAT. VIH (Z21.-)	0	0	0	0	0	0	0	1	0	0	0	0	0	1
ENFERMEDAD VIH/SIDA (B20-B24)	0	0	0	0	0	0	2	6	19	2	0	0	1	30
TOSFERINA (A37.-) SINDROME COQUELUCHOIDE	1	0	0	0	0	0	0	0	0	0	0	0	0	1
PAROTIDITIS (B26.-)	0	0	1	1	0	0	1	0	1	0	0	0	0	4
TETANOS NEONATAL (A33.-)	0	0	0	0	0	0	0	0	0	0	0	0	0	0
TETANOS OBSTETRICO (A34.-)	0	0	0	0	0	0	0	0	0	0	0	0	0	0
TETANOS (OTROS) (A35.-)	0	0	0	0	0	0	0	0	0	0	0	0	0	0
DIFTERIA (A36.-)	0	0	0	0	0	0	0	0	0	0	0	0	0	0
SARAMPION SOSPECHA. (B05.-)	6	1	0	1	0	0	0	1	0	0	0	0	0	9
RUBEOLA SOSPECHA. (B06.-)	2	3	1	0	0	1	0	0	2	0	0	0	0	9
FIEBRE DENGUE (A90.-)	63	156	55	82	66	81	154	171	407	154	28	39	0	1.456
DENGUE HEMORRAGICO (A91.-)	0	0	1	0	0	3	4	6	8	2	0	0	0	24
ENCEF. EQUINA VZLANA (A92.2)	0	0	0	0	0	0	0	0	0	0	0	0	0	0
FIEBRE AMARILLA (A95.-)	0	0	0	0	0	0	0	0	0	0	0	0	0	0
LEISHMANIASIS (B55.-)	0	0	0	0	0	0	1	2	3	0	0	0	0	6
ENFERMEDAD DE CHAGAS (B57)	0	3	0	5	2	1	25	7	18	13	2	7	0	83
RABIA HUMANA (A82.-)	0	0	0	0	0	0	0	0	0	0	0	0	0	0
FIEBRE HEMOR. VZLANA (A96.8)	0	0	0	0	0	0	0	0	0	0	0	0	0	0
LEPTOPIROSIS (A27.-)	2	4	1	3	2	3	3	9	8	3	0	2	1	41
MENINGITIS VIRAL (A87)	1	0	0	0	0	0	0	0	1	0	0	0	0	2
MENINGITIS BACTERIANA (G00)	3	1	0	2	0	0	0	1	1	0	0	0	0	8
MENING. MENINGOCOCICA (A39.0)	0	0	0	0	0	0	0	0	0	0	0	0	0	0
ENFERMEDAD MENINGOCOCICA (A39.9)	0	0	0	0	0	0	0	0	0	0	0	0	0	0
VARICELA (B01.-)	29	104	44	65	44	42	39	27	56	10	3	0	0	463
HEPATITIS AGUDA TIPO "B" (B16.-)	0	0	0	0	0	1	2	16	13	7	1	1	0	41
HEPATITIS AG. TIPO "C" (B17.1,B18.2)	0	0	0	0	0	1	3	4	12	8	1	0	0	29
HEPAT. OTRAS AGUD. (B17.-)	0	3	3	0	2	0	0	0	2	1	1	0	0	12
HEPATITIS NO ESPECIF. (B19.-)	23	46	20	32	23	35	215	278	500	98	29	50	7	1.356
PARALISIS FLACIDA < 15a. (G82.0)	0	0	0	0	0	1	0	0	0	0	0	0	0	1
NEUMONÍA (J12-J18)	1.774	2.465	517	355	192	130	142	156	478	264	112	143	1	6.729
INTOX. POR PLAGUICIDAS (T60.-)	0	0	0	0	0	0	0	0	0	0	0	0	0	0
MORD. SOSP. DE RABIA (A82)	1	10	4	4	1	5	6	1	7	2	3	2	0	46
FIEBRE (R50)	2.443	4.425	1.462	1.256	809	825	1.243	1.345	2.443	939	233	261	7	17.691
EFEC. ADVERSOS DE MEDICAMENTOS(Y40-Y57)	7	1	1	1	2	2	9	13	40	21	7	6	0	110
EFEC. ADVERS. DE VACUNAS (Y58-Y59)	0	0	0	0	1	0	0	0	2	1	0	0	0	4
RINOFARINGITIS AGUDA (J00)	3.951	5.764	1.405	1.126	603	518	746	845	1.892	603	184	137	0	17.774
SINUSITIS AGUDA (J01)	44	62	19	25	21	38	78	112	309	117	19	11	0	855
FARINGITIS AGUDA (J02)	262	791	218	239	137	143	294	320	726	261	44	30	3	3.468
AMIGDALITIS AGUDA (J03)	276	1.440	626	641	398	482	725	792	1.694	455	81	63	0	7.673
LARINGITIS Y TRAQUEITIS AGUDA (J04)	44	68	11	8	10	18	12	15	60	16	6	1	0	269
LARINGITIS OBSTRUCTIVA AGUDA Y EPIGLOTITIS (J05)	0	0	0	0	0	0	0	0	2	1	1	0	0	4
IRA VIAS RESP. SUP. Y SITIOS MULTIPLES NO ESPECIF.(J06)	4.990	9.037	2.169	1.831	1.063	1.127	1.637	1.859	3.595	1.196	310	330	0	29.144
BRONQUITIS AGUDA (J20)	754	1.442	298	247	156	134	212	295	782	318	98	128	0	4.864
BRONQUIOLITIS AGUDA MENOR DE 2 AÑOS (J21)	0	330	0	0	0	0	0	0	0	0	0	0	0	330
IRA NO ESPECIF.VIAS RESP.INFERIORES (J22)	1.091	1.988	466	362	221	172	280	295	705	241	69	94	0	5.984
INFECCIÓN RESPIRATORIA AGUDA GRAVE (J22)	215	312	35	31	13	10	11	6	48	14	1	9	0	705
PESTE (A20)	0	0	0	0	0	0	0	0	0	0	0	0	0	0
SINDROME RESPIRATORIO AGUDO SEVERO SARS (U04.9)	0	0	0	0	0	0	0	0	0	0	0	0	0	0
VIRUELA (B03)	0	0	0	0	0	0	0	0	0	0	0	0	0	0
RUMOR DE EPIZOOTIAS	0	0	0	0	0	0	0	0	0	0	0	0	0	0
CHAGAS AGUDO (B57.1)	0	0	0	0	0	0	0	0	0	0	0	0	0	0
HANTAVIROSIS (SCPH) (B33.4)	0	0	0	0	0	0	0	0	0	0	0	0	0	0
SINDROME DE RUBÉOLA CONGENITA (P35.9)	1	0	0	0	0	0	1	0	0	0	0	0	0	2
MALARIA VIVAX (B51)	35	333	156	228	194	249	420	296	643	183	37	56	0	2.830
MALARIA FALCIPARUM (B50)	6	32	20	23	19	20	21	33	57	28	6	4	0	269
MALARIA MALARIAE (B52)	1	1	2	0	0	1	1	0	0	0	0	0	0	6
MALARIA MIXTA (B50,B51,B52)	2	5	8	5	2	6	2	6	13	5	1	2	0	57
FIEBRE DEL OESTE DEL NILO (A92.3)	0	0	0	0	0	0	0	0	0	0	0	0	0	0
TOTAL DE PACIENTES ATENDIDOS	0	0	0	0	0	0	0	0	0	0	0	0	0	0
TOTAL DE PACIENTES HOSPITALIZADOS POR TODAS CAUSAS	0	0	0	0	0	0	0	0	0	0	0	0	0	0

Fuente: EPI-12. Dirección de Vigilancia Epidemiológica

Enfermedades de Notificación Obligatoria (EPI-12)

ACUMULADO TOTAL ANZOÁTEGUI 2011

Enfermedad	< 1 a.	1 -4 a.	5 -6 a.	7 -9 a.	10-11 a.	12-14 a.	15-19 a.	20-24 a.	25-44 a.	45-59 a.	60-64 a.	65 a. y+	Ign.	Total general
COLERA (A00.-)	0	0	0	0	0	0	0	0	0	0	0	0	0	0
DIARREAS (A08-A09)	11.597	26.624	5.576	6.276	3.868	3.756	5.168	6.057	16.356	7.013	1.923	2.827	0	97.041
AMIBIASIS (A06.-)	577	1.604	646	598	389	358	419	439	1.193	477	171	130	0	7.001
FIEBRE TIFOIDEA (A01.0)	0	0	0	0	0	0	0	0	0	0	0	0	0	0
ETA Nº DE BROTES	0	0	0	0	0	0	0	0	0	0	0	0	1	1
CASOS ASOC. A BROTES DE ETA	0	0	0	0	0	0	0	0	5	1	1	0	0	7
HEPATITIS AGUDA TIPO "A" (B15.-)	0	17	7	12	8	12	13	5	14	2	0	1	0	91
TUBERCULOSIS (A15-A19)	0	5	2	1	0	3	8	13	54	26	7	16	0	135
INFLUENZA (J10-J11)	5	15	1	9	4	8	6	14	82	34	5	1	0	184
SIFILIS CONGENITA	2	0	0	0	0	0	0	1	0	0	0	0	0	3
INFECCION ASINTOMAT. VIH (Z21.-)	0	1	0	0	0	0	1	12	33	8	2	0	0	57
ENFERMEDAD VIH/SIDA (B20-B24)	5	2	0	1	0	0	7	19	84	20	1	1	0	140
TOSFERINA (A37.-) SINDROME COQUELUCHOIDE	5	3	0	0	0	0	0	0	0	0	0	0	0	8
PAROTIDITIS (B26.-)	2	56	24	38	12	14	15	11	19	10	0	1	0	202
TETANOS NEONATAL (A33.-)	0	0	0	0	0	0	0	0	0	0	0	0	0	0
TETANOS OBSTETRICO (A34.-)	0	0	0	0	0	0	0	0	0	0	0	0	0	0
TETANOS (OTROS) (A35.-)	0	0	0	1	0	0	0	0	0	0	0	0	0	1
DIFTERIA (A36.-)	0	0	0	0	0	0	0	0	0	0	0	0	0	0
SARAMPION SOSPECHA. (B05.-)	3	2	3	4	1	0	1	0	0	1	0	2	0	17
RUBEOLA SOSPECHA. (B06.-)	9	11	5	7	2	3	3	1	2	0	0	1	0	44
FIEBRE DENGUE (A90.-)	61	186	79	200	107	152	187	115	245	63	9	23	0	1.427
DENGUE HEMORRAGICO (A91.-)	10	21	13	29	19	19	11	8	8	6	0	2	0	146
ENCEF. EQUINA VZLANA (A92.2)	0	0	0	0	0	0	0	0	0	0	0	0	0	0
FIEBRE AMARILLA (A95.-)	0	0	0	0	0	0	0	0	0	0	0	0	0	0
LEISHMANIASIS (B55.-)	1	0	1	0	1	3	0	2	7	3	1	3	0	22
ENFERMEDAD DE CHAGAS (B57)	0	0	0	0	0	0	0	0	0	0	0	1	0	1
RABIA HUMANA (A82.-)	0	0	0	0	0	0	0	0	0	0	0	0	0	0
FIEBRE HEMOR. VZLANA (A96.8)	0	0	0	0	0	0	0	0	0	0	0	0	0	0
LEPTOPIROSIS (A27.-)	1	0	0	1	2	1	3	4	8	8	0	2	0	30
MENINGITIS VIRAL (A87)	5	1	0	0	1	0	0	0	2	0	0	0	0	9
MENINGITIS BACTERIANA (G00)	12	2	0	0	1	0	1	0	2	0	1	0	0	19
MENING. MENINGOCOCICA (A39.0)	0	1	0	0	0	0	1	0	0	0	0	0	0	2
ENFERMEDAD MENINGOCOCICA (A39.9)	0	1	0	0	0	0	0	0	0	0	0	0	0	1
VARICELA (B01.-)	105	377	212	262	197	295	312	162	252	40	8	11	0	2.233
HEPATITIS AGUDA TIPO "B" (B16.-)	1	5	1	4	2	3	5	5	17	1	0	0	0	44
HEPATITIS AG. TIPO "C" (B17.1,B18.2)	7	20	5	6	3	3	5	6	15	4	0	1	0	75
HEPAT. OTRAS AGUD. (B17.-)	2	4	6	7	4	6	3	10	9	4	0	3	0	58
HEPATITIS NO ESPECIF. (B19.-)	2	38	28	40	25	28	32	25	50	17	2	8	0	295
PARALISIS FLACIDA < 15a. (G82.0)	0	2	0	0	0	1	0	0	0	0	0	0	0	3
NEUMONÍA (J12-J18)	848	2.282	460	412	260	235	324	398	1.448	1.003	380	1.052	0	9.102
INTOX. POR PLAGUICIDAS (T60.-)	1	15	1	3	3	5	5	4	13	7	4	3	0	64
MORD. SOSP. DE RABIA (A82)	45	432	230	335	222	219	178	137	350	198	60	106	0	2.512
FIEBRE (R50)	11.727	30.342	8.768	8.817	4.967	5.141	6.391	5.478	10.816	3.407	859	1.247	3	97.963
EFEC. ADVERSOS DE MEDICAMENTOS(Y40-Y57)	20	57	23	28	12	27	61	88	375	241	71	90	0	1.093
EFEC. ADVERS. DE VACUNAS (Y58-Y59)	1	3	3	5	1	1	2	5	10	1	1	0	0	33
RINOFARINGITIS AGUDA (J00)	7.129	19.333	6.883	7.082	3.998	3.485	3.824	3.620	9.347	4.569	1.341	1.443	2	72.056
SINUSITIS AGUDA (J01)	84	374	202	320	224	353	633	833	2.393	1.131	264	230	0	7.041
FARINGITIS AGUDA (J02)	620	3.872	1.891	2.164	1.514	1.507	2.185	2.283	5.886	2.659	664	646	0	25.891
AMIGDALITIS AGUDA (J03)	2.091	18.335	8.005	8.959	5.730	5.837	7.670	7.311	17.016	5.482	1.093	950	0	88.479
LARINGITIS Y TRAQUEITIS AGUDA (J04)	145	651	202	203	111	122	184	189	497	227	54	57	0	2.642
LARINGITIS OBSTRUCTIVA AGUDA Y EPIGLOTITIS (J05)	7	78	20	14	6	1	6	25	53	30	3	8	0	251
IRA VIAS RESP. SUP. Y SITIOS MULTIPLES NO ESPECIF.(J06)	13.356	52.259	18.853	19.906	11.369	10.156	12.404	12.571	30.982	14.979	4.395	5.147	0	206.377
BRONQUITIS AGUDA (J20)	1.733	6.369	1.875	2.014	1.160	1.409	1.817	2.143	7.659	4.288	1.209	1.729	0	33.405
BRONQUIOLITIS AGUDA MENOR DE 2 AÑOS (J21)	0	2.532	0	0	0	0	0	0	0	0	0	0	21	2.553
IRA NO ESPECIF.VIAS RESP.INFERIORES (J22)	4.773	11.933	3.406	3.160	1.863	1.728	2.020	2.243	6.095	3.046	985	1.320	0	42.572
INFECCIÓN RESPIRATORIA AGUDA GRAVE (J22)	279	439	66	58	30	29	32	40	173	78	29	34	0	1.287
PESTE (A20)	0	0	0	0	0	0	0	0	0	0	0	0	0	0
SINDROME RESPIRATORIO AGUDO SEVERO SARS (U04.9)	0	0	0	0	0	0	0	0	0	0	0	0	0	0
VIRUELA (B03)	0	0	0	0	0	0	0	0	0	0	0	0	0	0
RUMOR DE EPIZOOTIAS	0	0	0	0	0	0	0	0	0	0	0	0	0	0
CHAGAS AGUDO (B57.1)	0	0	0	0	0	0	0	0	0	0	0	0	0	0
HANTAVIROSIS (SCPH) (B33.4)	0	0	0	0	0	0	0	0	0	0	0	0	0	0
SINDROME DE RUBÉOLA CONGENITA (P35.9)	0	0	0	0	0	0	0	0	0	0	0	0	0	0
MALARIA VIVAX (B51)	0	0	0	3	2	5	2	5	16	7	0	0	0	40
MALARIA FALCIPARUM (B50)	0	0	0	0	0	0	0	1	0	2	0	0	0	3
MALARIA MALARIAE (B52)	0	0	0	0	0	0	0	0	0	0	0	0	0	0
MALARIA MIXTA (B50,B51,B52)	0	0	0	0	0	0	0	0	0	0	0	0	0	0
FIEBRE DEL OESTE DEL NILO (A92.3)	0	0	0	0	0	0	0	0	0	0	0	0	0	0
TOTAL DE PACIENTES ATENDIDOS	102.162	268.143	132.736	164.546	117.565	144.071	237.079	305.317	750.531	473.682	133.272	181.632	19	3.010.755
TOTAL DE PACIENTES HOSPITALIZADOS POR TODAS CAUSAS	2.592	3.629	1.347	1.309	1.009	1.094	3.448	4.351	11.651	6.953	2.151	3.605	0	43.139

Fuente: EPI-12. Dirección de Vigilancia Epidemiológica

Enfermedades de Notificación Obligatoria (EPI-12)

ACUMULADO TOTAL APURE 2011

Enfermedad	< 1 a.	1 -4 a.	5 -6 a.	7 -9 a.	10-11 a.	12-14 a.	15-19 a.	20-24 a.	25-44 a.	45-59 a.	60-64 a.	65 a. y+	Ign.	Total general
COLERA (A00.-)	0	0	0	0	0	0	0	0	0	0	0	0	0	0
DIARREAS (A08-A09)	5.088	10.099	2.862	2.452	1.540	1.430	1.915	2.079	4.502	2.248	643	984	4	35.846
AMIBIASIS (A06.-)	315	672	298	338	165	170	306	259	642	285	66	69	0	3.585
FIEBRE TIFOIDEA (A01.0)	0	0	0	0	0	0	0	0	0	0	0	0	0	0
ETA Nº DE BROTES	0	0	0	0	0	0	0	0	0	0	0	0	4	4
CASOS ASOC. A BROTES DE ETA	1	0	0	0	0	0	0	6	15	1	0	0	0	23
HEPATITIS AGUDA TIPO "A" (B15.-)	0	15	7	18	9	7	11	11	19	16	5	1	0	119
TUBERCULOSIS (A15-A19)	0	0	1	0	0	1	1	4	8	2	0	3	0	20
INFLUENZA (J10-J11)	0	1	0	0	0	0	1	0	0	0	0	0	0	2
SIFILIS CONGENITA	0	0	0	0	0	0	0	0	0	0	0	0	0	0
INFECCION ASINTOMAT. VIH (Z21.-)	0	0	0	0	0	0	0	0	0	0	0	0	0	0
ENFERMEDAD VIH/SIDA (B20-B24)	0	0	0	0	0	0	0	2	2	0	0	0	0	4
TOSFERINA (A37.-) SINDROME COQUELUCHOIDE	2	0	0	0	0	0	1	0	0	0	0	0	0	3
PAROTIDITIS (B26.-)	1	7	6	5	1	2	4	4	1	0	0	0	0	31
TETANOS NEONATAL (A33.-)	2	0	0	0	0	0	0	0	0	0	0	0	0	2
TETANOS OBSTETRICO (A34.-)	0	0	0	0	0	0	0	0	0	0	0	0	0	0
TETANOS (OTROS) (A35.-)	0	1	1	0	0	0	0	0	1	1	0	1	0	5
DIFTERIA (A36.-)	0	0	0	0	0	0	0	0	0	0	0	0	0	0
SARAMPION SOSPECHA. (B05.-)	0	0	0	0	0	0	0	0	0	0	0	0	0	0
RUBEOLA SOSPECHA. (B06.-)	5	2	0	0	0	0	0	0	0	0	0	0	0	7
FIEBRE DENGUE (A90.-)	8	26	15	26	18	25	65	55	102	35	6	12	0	393
DENGUE HEMORRAGICO (A91.-)	1	2	1	0	0	0	1	0	2	0	0	0	0	7
ENCEF. EQUINA VZLANA (A92.2)	0	0	0	0	0	0	0	0	0	0	0	0	0	0
FIEBRE AMARILLA (A95.-)	0	0	0	0	0	0	0	0	0	0	0	0	0	0
LEISHMANIASIS (B55.-)	0	0	0	0	0	1	0	0	0	0	0	0	0	1
ENFERMEDAD DE CHAGAS (B57)	0	0	0	0	0	0	0	0	2	0	0	0	0	2
RABIA HUMANA (A82.-)	0	0	0	0	0	0	0	0	0	0	0	0	0	0
FIEBRE HEMOR. VZLANA (A96.8)	0	0	0	0	0	0	0	0	0	0	0	0	0	0
LEPTOPIROSIS (A27.-)	0	1	0	1	0	0	1	1	5	0	0	0	0	9
MENINGITIS VIRAL (A87)	0	0	0	0	0	0	0	0	0	0	0	0	0	0
MENINGITIS BACTERIANA (G00)	2	1	0	0	0	0	1	0	0	0	0	0	0	4
MENING. MENINGOCOCICA (A39.0)	0	0	0	0	0	0	0	0	0	0	0	0	0	0
ENFERMEDAD MENINGOCOCICA (A39.9)	0	0	0	0	0	0	0	0	0	0	0	0	0	0
VARICELA (B01.-)	20	94	48	72	43	67	79	49	75	21	8	2	0	578
HEPATITIS AGUDA TIPO "B" (B16.-)	0	0	0	0	0	0	0	0	1	0	0	0	0	1
HEPATITIS AG. TIPO "C" (B17.1,B18.2)	0	0	0	0	0	0	1	0	0	0	0	0	0	1
HEPAT. OTRAS AGUD. (B17.-)	0	1	0	0	0	0	0	0	1	5	0	0	0	7
HEPATITIS NO ESPECIF. (B19.-)	0	3	10	16	3	6	13	7	11	1	2	1	0	73
PARALISIS FLACIDA < 15a. (G82.0)	0	2	0	0	0	0	0	0	0	0	0	0	0	2
NEUMONÍA (J12-J18)	446	917	198	178	91	95	165	152	469	250	166	368	1	3.496
INTOX. POR PLAGUICIDAS (T60.-)	0	1	0	0	1	2	0	7	1	0	1	2	0	15
MORD. SOSP. DE RABIA (A82)	11	104	56	88	75	70	66	38	108	76	15	30	0	737
FIEBRE (R50)	3.291	6.870	2.173	1.946	1.131	1.187	1.733	1.475	2.637	991	294	345	1	24.074
EFEC. ADVERSOS DE MEDICAMENTOS(Y40-Y57)	4	22	5	10	9	16	40	103	327	207	53	77	0	873
EFEC. ADVERS. DE VACUNAS (Y58-Y59)	1	0	0	0	0	0	0	0	0	0	0	0	0	1
RINOFARINGITIS AGUDA (J00)	4.822	8.912	3.090	2.696	1.489	1.420	1.928	2.043	4.050	1.773	565	526	0	33.314
SINUSITIS AGUDA (J01)	59	194	150	160	110	183	318	380	984	454	136	102	0	3.230
FARINGITIS AGUDA (J02)	738	2.161	874	843	544	591	880	967	1.934	835	279	205	0	10.851
AMIGDALITIS AGUDA (J03)	1.503	7.721	3.382	3.423	1.934	2.191	2.812	2.754	5.790	1.910	504	375	1	34.300
LARINGITIS Y TRAQUEITIS AGUDA (J04)	45	171	96	69	39	54	82	100	178	100	60	37	0	1.031
LARINGITIS OBSTRUCTIVA AGUDA Y EPIGLOTITIS (J05)	4	15	7	6	0	2	6	7	6	4	1	1	0	59
IRA VIAS RESP. SUP. Y SITIOS MULTIPLES NO ESPECIF.(J06)	879	2.461	899	883	541	473	693	716	1.512	638	173	228	0	10.096
BRONQUITIS AGUDA (J20)	1.322	4.435	1.616	1.320	797	818	1.131	1.304	3.250	1.678	468	752	0	18.891
BRONQUIOLITIS AGUDA MENOR DE 2 AÑOS (J21)	0	3.031	0	0	0	0	0	0	0	0	0	0	0	3.031
IRA NO ESPECIF.VIAS RESP.INFERIORES (J22)	3.921	13.775	5.605	5.609	3.281	3.068	4.327	4.565	9.650	4.354	1.257	1.491	1	60.904
INFECCIÓN RESPIRATORIA AGUDA GRAVE (J22)	128	512	179	174	104	98	152	151	285	105	32	39	0	1.959
PESTE (A20)	0	0	0	0	0	0	0	0	0	0	0	0	0	0
SINDROME RESPIRATORIO AGUDO SEVERO SARS (U04.9)	0	0	0	0	0	0	0	0	0	0	0	0	0	0
VIRUELA (B03)	0	0	0	0	0	0	0	0	0	0	0	0	0	0
RUMOR DE EPIZOOTIAS	0	0	0	0	0	0	0	0	0	0	0	0	0	0
CHAGAS AGUDO (B57.1)	0	0	0	0	0	0	0	0	0	0	0	0	0	0
HANTAVIROSIS (SCPH) (B33.4)	0	0	0	0	0	0	0	0	0	0	0	0	0	0
SINDROME DE RUBÉOLA CONGENITA (P35.9)	0	0	0	0	0	0	0	0	0	0	0	0	0	0
MALARIA VIVAX (B51)	0	0	0	1	0	0	3	8	11	8	1	0	0	32
MALARIA FALCIPARUM (B50)	0	0	0	0	0	0	0	0	0	0	0	0	0	0
MALARIA MALARIAE (B52)	0	0	0	0	0	0	0	0	0	0	0	0	0	0
MALARIA MIXTA (B50,B51,B52)	0	0	0	0	0	1	0	1	1	0	0	0	0	3
FIEBRE DEL OESTE DEL NILO (A92.3)	0	0	0	0	0	0	0	0	0	0	0	0	0	0
TOTAL DE PACIENTES ATENDIDOS	44.943	140.350	71.461	88.910	66.788	81.521	146.171	188.317	396.451	227.049	61.064	82.554	223	1.595.802
TOTAL DE PACIENTES HOSPITALIZADOS POR TODAS CAUSAS	1.658	3.923	1.908	2.247	1.767	2.314	4.810	5.959	12.590	5.492	2.144	2.071	89	46.972

Fuente: EPI-12. Dirección de Vigilancia Epidemiológica

Enfermedades de Notificación Obligatoria (EPI-12)

ACUMULADO TOTAL ARAGUA 2011

Enfermedad	< 1 a.	1 -4 a.	5 -6 a.	7 -9 a.	10-11 a.	12-14 a.	15-19 a.	20-24 a.	25-44 a.	45-59 a.	60-64 a.	65 a. y+	Ign.	Total general
COLERA (A00.-)	0	0	0	0	0	0	0	0	0	0	0	0	0	0
DIARREAS (A08-A09)	8.795	23.161	4.661	4.743	2.900	3.404	6.062	7.612	17.736	7.443	1.977	3.169	25	91.688
AMIBIASIS (A06.-)	336	1.025	258	280	170	178	289	373	960	411	95	168	1	4.544
FIEBRE TIFOIDEA (A01.0)	0	0	0	0	0	0	0	0	2	0	0	0	0	2
ETA Nº DE BROTES	0	0	0	0	0	0	0	0	0	0	0	0	2	2
CASOS ASOC. A BROTES DE ETA	0	34	22	17	2	8	40	248	106	1	2	0	0	480
HEPATITIS AGUDA TIPO "A" (B15.-)	0	24	14	23	27	23	33	15	44	12	3	5	0	223
TUBERCULOSIS (A15-A19)	1	5	0	0	0	2	7	21	68	42	9	18	0	173
INFLUENZA (J10-J11)	51	57	10	9	7	9	47	41	124	45	6	10	0	416
SIFILIS CONGENITA	3	0	0	0	0	0	0	0	0	0	0	0	0	3
INFECCION ASINTOMAT. VIH (Z21.-)	0	0	0	0	0	0	15	49	141	23	7	4	0	239
ENFERMEDAD VIH/SIDA (B20-B24)	0	0	0	0	1	0	0	3	14	7	1	0	1	27
TOSFERINA (A37.-) SINDROME COQUELUCHOIDE	0	0	0	0	0	0	0	0	0	0	0	0	0	0
PAROTIDITIS (B26.-)	4	36	24	24	9	8	8	2	12	4	0	0	0	131
TETANOS NEONATAL (A33.-)	0	0	0	0	0	0	0	0	0	0	0	0	0	0
TETANOS OBSTETRICO (A34.-)	0	0	0	0	0	0	0	0	0	0	0	0	0	0
TETANOS (OTROS) (A35.-)	0	0	0	0	0	0	0	0	1	0	0	1	0	2
DIFTERIA (A36.-)	0	0	0	0	0	0	0	0	0	0	0	0	0	0
SARAMPION SOSPECHA. (B05.-)	20	21	2	0	3	0	1	2	1	0	0	0	0	50
RUBEOLA SOSPECHA. (B06.-)	49	35	8	8	1	3	2	0	4	0	0	0	0	110
FIEBRE DENGUE (A90.-)	211	547	232	395	264	293	462	316	667	222	28	64	1	3.702
DENGUE HEMORRAGICO (A91.-)	5	10	3	16	10	10	19	7	13	3	3	1	0	100
ENCEF. EQUINA VZLANA (A92.2)	0	0	0	0	0	0	0	0	0	0	0	0	0	0
FIEBRE AMARILLA (A95.-)	0	0	0	0	0	0	0	0	0	0	0	0	0	0
LEISHMANIASIS (B55.-)	0	1	0	0	3	4	12	2	22	12	0	9	0	65
ENFERMEDAD DE CHAGAS (B57)	0	0	0	0	0	0	0	0	0	0	0	0	0	0
RABIA HUMANA (A82.-)	0	0	0	0	0	0	0	0	0	0	0	0	0	0
FIEBRE HEMOR. VZLANA (A96.8)	0	0	0	0	0	0	0	0	0	0	0	0	0	0
LEPTOPIROSIS (A27.-)	4	3	1	3	1	2	15	4	24	13	2	6	0	78
MENINGITIS VIRAL (A87)	13	2	2	1	1	0	1	1	4	0	1	0	0	26
MENINGITIS BACTERIANA (G00)	4	4	1	5	0	0	0	2	0	4	0	0	0	20
MENING. MENINGOCOCICA (A39.0)	0	0	0	0	0	0	0	0	0	0	0	0	0	0
ENFERMEDAD MENINGOCOCICA (A39.9)	0	0	0	0	0	0	0	0	0	0	0	0	0	0
VARICELA (B01.-)	168	532	264	353	222	285	311	194	287	41	10	20	1	2.688
HEPATITIS AGUDA TIPO "B" (B16.-)	3	0	0	3	1	2	3	11	11	3	2	5	0	44
HEPATITIS AG. TIPO "C" (B17.1,B18.2)	1	0	0	0	0	0	0	2	6	3	0	0	0	12
HEPAT. OTRAS AGUD. (B17.-)	2	9	12	17	11	12	14	11	29	11	1	1	0	130
HEPATITIS NO ESPECIF. (B19.-)	5	23	15	24	22	23	32	21	58	19	4	4	0	250
PARALISIS FLACIDA < 15a. (G82.0)	0	4	1	1	0	2	0	0	0	0	0	0	0	8
NEUMONÍA (J12-J18)	622	1.562	292	278	166	175	290	350	1.113	948	333	965	1	7.095
INTOX. POR PLAGUICIDAS (T60.-)	0	8	0	2	0	1	29	9	25	6	1	2	0	83
MORD. SOSP. DE RABIA (A82)	30	529	260	475	289	278	310	221	654	430	102	218	6	3.802
FIEBRE (R50)	3.287	8.844	2.729	3.027	1.824	1.918	2.539	2.215	4.256	1.751	494	547	0	33.431
EFEC. ADVERSOS DE MEDICAMENTOS(Y40-Y57)	5	5	3	1	4	5	1	5	11	13	3	4	0	60
EFEC. ADVERS. DE VACUNAS (Y58-Y59)	18	9	8	0	4	0	2	3	8	3	1	2	0	58
RINOFARINGITIS AGUDA (J00)	10.661	23.354	6.201	6.247	3.448	3.217	4.661	4.505	11.023	5.363	1.599	2.089	15	82.383
SINUSITIS AGUDA (J01)	61	406	154	233	241	321	581	688	2.221	1.111	256	237	1	6.511
FARINGITIS AGUDA (J02)	706	3.195	1.575	1.847	1.463	1.627	2.644	2.699	6.545	3.398	888	866	2	27.455
AMIGDALITIS AGUDA (J03)	2.691	19.737	8.013	9.388	6.219	6.752	10.342	9.675	21.830	7.851	1.662	1.608	5	105.773
LARINGITIS Y TRAQUEITIS AGUDA (J04)	107	437	151	130	98	118	170	179	444	254	81	79	0	2.248
LARINGITIS OBSTRUCTIVA AGUDA Y EPIGLOTITIS (J05)	52	152	54	79	60	61	115	160	452	289	114	150	0	1.738
IRA VIAS RESP. SUP. Y SITIOS MULTIPLES NO ESPECIF.(J06)	10.195	32.854	12.311	12.770	8.161	8.681	11.955	11.812	29.610	17.175	5.071	6.564	0	167.159
BRONQUITIS AGUDA (J20)	2.317	7.844	2.437	2.507	1.768	1.926	3.022	3.344	10.775	6.740	1.811	2.775	3	47.269
BRONQUIOLITIS AGUDA MENOR DE 2 AÑOS (J21)	3	4.488	0	0	0	0	0	0	0	0	0	0	24	4.515
IRA NO ESPECIF.VIAS RESP.INFERIORES (J22)	626	1.163	255	236	105	92	177	195	557	311	63	215	2	3.997
INFECCIÓN RESPIRATORIA AGUDA GRAVE (J22)	0	5	2	0	1	0	4	0	2	0	0	0	0	14
PESTE (A20)	0	0	0	0	0	0	0	0	0	0	0	0	0	0
SINDROME RESPIRATORIO AGUDO SEVERO SARS (U04.9)	0	0	0	0	0	0	0	0	0	0	0	0	0	0
VIRUELA (B03)	0	0	0	0	0	0	0	0	0	0	0	0	0	0
RUMOR DE EPIZOOTIAS	0	0	0	0	0	0	0	0	0	0	0	0	0	0
CHAGAS AGUDO (B57.1)	0	0	0	0	0	0	0	0	0	0	0	0	0	0
HANTAVIROSIS (SCPH) (B33.4)	0	0	0	0	0	0	0	0	0	0	0	0	0	0
SINDROME DE RUBÉOLA CONGENITA (P35.9)	0	0	0	0	0	0	0	0	0	0	0	0	0	0
MALARIA VIVAX (B51)	0	0	0	0	0	0	0	0	0	0	0	0	0	0
MALARIA FALCIPARUM (B50)	0	0	0	0	0	0	0	0	0	0	0	0	0	0
MALARIA MALARIAE (B52)	0	0	0	0	0	0	0	0	0	0	0	0	0	0
MALARIA MIXTA (B50,B51,B52)	0	0	0	0	0	0	0	0	0	0	0	0	0	0
FIEBRE DEL OESTE DEL NILO (A92.3)	0	0	0	0	0	0	0	0	0	0	0	0	0	0
TOTAL DE PACIENTES ATENDIDOS	81.552	216.136	102.539	134.640	105.650	134.664	240.543	339.257	829.067	637.867	215.460	299.874	17	3.337.266
TOTAL DE PACIENTES HOSPITALIZADOS POR TODAS CAUSAS	450	892	297	255	209	297	831	1.245	4.126	3.641	1.323	2.936	0	16.502

Fuente: EPI-12. Dirección de Vigilancia Epidemiológica

Enfermedades de Notificación Obligatoria (EPI-12)

ACUMULADO TOTAL BARINAS 2011

Enfermedad	< 1 a.	1 -4 a.	5 -6 a.	7 -9 a.	10-11 a.	12-14 a.	15-19 a.	20-24 a.	25-44 a.	45-59 a.	60-64 a.	65 a. y+	Ign.	Total general
COLERA (A00.-)	0	0	0	0	0	0	0	0	0	0	0	0	0	0
DIARREAS (A08-A09)	6.369	11.998	2.458	2.528	1.516	1.383	2.108	2.638	6.199	2.554	736	1.351	4	41.842
AMIBIASIS (A06.-)	306	765	224	313	185	191	287	323	792	332	95	121	0	3.934
FIEBRE TIFOIDEA (A01.0)	0	0	0	0	0	0	0	0	0	0	0	0	0	0
ETA Nº DE BROTES	0	0	0	0	0	0	0	0	0	0	0	0	1	1
CASOS ASOC. A BROTES DE ETA	0	0	0	0	0	13	0	12	8	0	0	0	0	33
HEPATITIS AGUDA TIPO "A" (B15.-)	0	7	7	8	5	11	11	10	13	5	0	2	0	79
TUBERCULOSIS (A15-A19)	1	0	0	0	0	0	1	0	0	2	0	4	0	8
INFLUENZA (J10-J11)	6	10	3	4	4	5	6	5	23	13	0	3	0	82
SIFILIS CONGENITA	0	0	0	0	0	0	0	0	0	0	0	0	0	0
INFECCION ASINTOMAT. VIH (Z21.-)	0	0	0	0	0	0	0	0	3	1	0	0	0	4
ENFERMEDAD VIH/SIDA (B20-B24)	0	0	0	0	0	0	0	0	0	0	1	0	0	1
TOSFERINA (A37.-) SINDROME COQUELUCHOIDE	0	0	0	0	0	0	0	0	0	0	0	0	0	0
PAROTIDITIS (B26.-)	0	13	2	2	2	5	5	2	2	1	1	0	0	35
TETANOS NEONATAL (A33.-)	0	0	0	0	0	0	0	0	0	0	0	0	0	0
TETANOS OBSTETRICO (A34.-)	0	0	0	0	0	0	0	0	0	0	0	0	0	0
TETANOS (OTROS) (A35.-)	0	0	0	0	0	0	0	0	0	0	0	1	0	1
DIFTERIA (A36.-)	0	0	0	0	0	0	0	0	0	0	0	0	0	0
SARAMPION SOSPECHA. (B05.-)	0	0	0	0	0	0	0	0	0	0	0	0	0	0
RUBEOLA SOSPECHA. (B06.-)	0	0	0	0	0	0	0	0	0	0	0	0	0	0
FIEBRE DENGUE (A90.-)	56	161	76	111	61	83	135	64	180	63	14	31	0	1.035
DENGUE HEMORRAGICO (A91.-)	6	19	10	6	10	5	8	2	6	0	0	5	0	77
ENCEF. EQUINA VZLANA (A92.2)	0	0	0	0	0	0	0	0	0	0	0	0	0	0
FIEBRE AMARILLA (A95.-)	0	0	0	0	0	0	0	0	0	0	0	0	0	0
LEISHMANIASIS (B55.-)	0	0	0	0	0	0	0	0	0	0	0	0	0	0
ENFERMEDAD DE CHAGAS (B57)	0	0	0	0	0	0	0	0	0	0	0	0	0	0
RABIA HUMANA (A82.-)	0	0	0	0	0	0	0	0	0	0	0	0	0	0
FIEBRE HEMOR. VZLANA (A96.8)	1	0	0	1	0	3	6	7	10	2	0	0	0	30
LEPTOPIROSIS (A27.-)	0	0	0	0	0	0	0	0	0	0	0	0	0	0
MENINGITIS VIRAL (A87)	0	0	0	0	0	0	0	0	0	0	0	0	0	0
MENINGITIS BACTERIANA (G00)	0	0	0	0	0	0	0	0	0	0	0	0	0	0
MENING. MENINGOCOCICA (A39.0)	0	0	0	0	0	0	0	0	0	0	0	0	0	0
ENFERMEDAD MENINGOCOCICA (A39.9)	0	0	0	0	0	0	1	0	0	0	0	0	0	1
VARICELA (B01.-)	56	200	79	99	59	122	132	103	150	27	4	7	0	1.038
HEPATITIS AGUDA TIPO "B" (B16.-)	0	0	1	0	0	2	3	1	6	4	0	0	0	17
HEPATITIS AG. TIPO "C" (B17.1,B18.2)	0	0	0	0	0	0	0	0	4	0	0	0	0	4
HEPAT. OTRAS AGUD. (B17.-)	0	1	1	2	1	1	0	2	3	2	0	0	0	13
HEPATITIS NO ESPECIF. (B19.-)	2	36	21	29	26	36	33	24	62	22	7	3	0	301
PARALISIS FLACIDA < 15a. (G82.0)	0	0	0	0	0	0	0	0	0	0	0	0	0	0
NEUMONÍA (J12-J18)	437	1.117	266	237	130	118	150	200	527	383	209	497	0	4.271
INTOX. POR PLAGUICIDAS (T60.-)	4	13	1	0	0	3	14	8	35	8	2	2	0	90
MORD. SOSP. DE RABIA (A82)	58	319	145	206	140	161	160	134	273	182	43	105	0	1.926
FIEBRE (R50)	5.785	13.605	4.232	4.277	2.677	2.793	3.807	3.409	5.536	1.832	600	645	3	49.201
EFEC. ADVERSOS DE MEDICAMENTOS(Y40-Y57)	8	23	7	5	6	7	18	29	66	33	16	12	0	230
EFEC. ADVERS. DE VACUNAS (Y58-Y59)	0	0	0	0	0	0	0	0	0	0	0	0	0	0
RINOFARINGITIS AGUDA (J00)	2.286	6.464	2.081	1.953	1.150	971	1.275	1.177	2.525	1.193	414	346	7	21.842
SINUSITIS AGUDA (J01)	47	210	104	119	130	170	334	483	1.144	573	119	107	3	3.543
FARINGITIS AGUDA (J02)	687	2.244	824	885	565	621	933	920	2.068	788	197	205	1	10.938
AMIGDALITIS AGUDA (J03)	2.247	11.237	3.930	4.344	2.564	2.768	3.672	3.692	7.257	2.837	569	515	0	45.632
LARINGITIS Y TRAQUEITIS AGUDA (J04)	12	40	16	19	5	7	5	10	35	11	5	6	0	171
LARINGITIS OBSTRUCTIVA AGUDA Y EPIGLOTITIS (J05)	4	6	2	2	2	3	0	2	2	2	1	0	0	26
IRA VIAS RESP. SUP. Y SITIOS MULTIPLES NO ESPECIF.(J06)	4.904	12.194	4.013	4.221	2.587	2.321	3.063	2.835	6.525	2.828	1.002	1.498	3	47.994
BRONQUITIS AGUDA (J20)	1.857	5.475	1.516	1.413	847	857	1.239	1.534	4.109	2.074	602	1.023	5	22.551
BRONQUIOLITIS AGUDA MENOR DE 2 AÑOS (J21)	0	1.878	0	0	0	0	0	0	0	0	0	0	0	1.878
IRA NO ESPECIF.VIAS RESP.INFERIORES (J22)	1.410	3.190	1.157	1.051	587	542	704	736	1.816	858	219	498	0	12.768
INFECCIÓN RESPIRATORIA AGUDA GRAVE (J22)	138	360	76	74	32	32	52	57	187	62	19	53	0	1.142
PESTE (A20)	0	0	0	0	0	0	0	0	0	0	0	0	0	0
SINDROME RESPIRATORIO AGUDO SEVERO SARS (U04.9)	0	0	0	0	0	0	0	0	0	0	0	0	0	0
VIRUELA (B03)	0	0	0	0	0	0	0	0	0	0	0	0	0	0
RUMOR DE EPIZOOTIAS	0	0	0	0	0	0	0	0	0	0	0	0	0	0
CHAGAS AGUDO (B57.1)	0	0	0	0	0	0	0	0	0	0	0	0	0	0
HANTAVIROSIS (SCPH) (B33.4)	0	0	0	0	0	0	0	0	0	0	0	0	0	0
SINDROME DE RUBÉOLA CONGENITA (P35.9)	0	0	0	0	0	0	0	0	0	0	0	0	0	0
MALARIA VIVAX (B51)	0	0	1	0	0	0	1	0	2	2	0	0	0	6
MALARIA FALCIPARUM (B50)	0	0	0	0	0	0	0	0	0	0	0	0	0	0
MALARIA MALARIAE (B52)	0	0	0	0	0	0	0	0	0	0	0	0	0	0
MALARIA MIXTA (B50,B51,B52)	0	0	0	0	0	0	0	0	0	0	0	0	0	0
FIEBRE DEL OESTE DEL NILO (A92.3)	0	0	0	0	0	0	0	0	0	0	0	0	0	0
TOTAL DE PACIENTES ATENDIDOS	63.224	136.864	64.694	81.233	63.058	77.752	138.200	162.246	351.292	208.737	58.941	79.863	223	1.486.327
TOTAL DE PACIENTES HOSPITALIZADOS POR TODAS CAUSAS	1.416	2.824	728	841	502	711	1.884	2.517	4.952	2.351	666	1.805	6	21.203

Fuente: EPI-12. Dirección de Vigilancia Epidemiológica

Enfermedades de Notificación Obligatoria (EPI-12)

ACUMULADO TOTAL BOLÍVAR 2011

Enfermedad	< 1 a.	1 -4 a.	5 -6 a.	7 -9 a.	10-11 a.	12-14 a.	15-19 a.	20-24 a.	25-44 a.	45-59 a.	60-64 a.	65 a. y+	Ign.	Total general
CÓLERA (A00.-)	0	0	0	0	0	0	0	0	0	0	0	0	0	0
DIARREAS (A08-A09)	9.713	20.013	5.262	5.388	3.760	3.663	4.719	5.132	11.439	5.650	1.763	2.167	14	78.683
AMIBIASIS (A06.-)	245	802	379	406	299	331	372	443	841	480	125	155	4	4.882
FIEBRE TIFOIDEA (A01.0)	0	0	0	0	0	0	0	0	0	0	0	0	0	0
ETA Nº DE BROTES	0	0	0	0	0	0	0	0	0	0	0	0	4	4
CASOS ASOC. A BROTES DE ETA	1	3	2	0	2	1	26	30	17	3	0	0	0	85
HEPATITIS AGUDA TIPO "A" (B15.-)	0	24	16	14	7	5	8	7	14	4	0	2	0	101
TUBERCULOSIS (A15-A19)	1	3	4	1	3	3	8	15	46	25	7	8	1	125
INFLUENZA (J10-J11)	1	1	0	0	1	0	1	2	4	5	0	1	0	16
SIFILIS CONGENITA	22	0	0	0	0	0	0	0	0	0	0	0	0	22
INFECCION ASINTOMAT. VIH (Z21.-)	0	1	0	0	0	0	10	13	40	13	3	3	0	83
ENFERMEDAD VIH/SIDA (B20-B24)	0	0	0	1	1	0	4	9	66	22	4	5	0	112
TOSFERINA (A37.-) SINDROME COQUELUCHOIDE	295	90	14	6	1	0	0	0	0	1	0	0	0	407
PAROTIDITIS (B26.-)	15	41	14	12	8	8	9	3	14	5	1	1	0	131
TETANOS NEONATAL (A33.-)	0	0	0	0	0	0	0	0	0	0	0	0	0	0
TETANOS OBSTETRICO (A34.-)	0	0	0	0	0	0	0	0	0	0	0	0	0	0
TETANOS (OTROS) (A35.-)	0	0	0	0	0	0	0	0	0	0	0	0	0	0
DIFTERIA (A36.-)	0	0	0	0	0	0	0	0	0	0	0	0	0	0
SARAMPION SOSPECHA. (B05.-)	1	0	1	0	2	0	1	0	1	0	0	0	0	6
RUBEOLA SOSPECHA. (B06.-)	0	2	2	0	0	1	1	0	1	0	0	0	0	7
FIEBRE DENGUE (A90.-)	42	140	70	119	98	116	252	235	494	211	26	36	6	1.845
DENGUE HEMORRAGICO (A91.-)	0	0	0	0	0	2	4	0	6	4	0	0	0	16
ENCEF. EQUINA VZLANA (A92.2)	0	0	0	0	0	0	0	0	0	0	0	0	0	0
FIEBRE AMARILLA (A95.-)	0	0	0	0	0	0	0	0	0	0	0	0	0	0
LEISHMANIASIS (B55.-)	0	0	2	2	2	8	7	25	112	49	23	9	0	239
ENFERMEDAD DE CHAGAS (B57)	0	0	0	1	0	0	0	0	1	3	0	1	0	6
RABIA HUMANA (A82.-)	0	0	0	0	0	0	0	0	0	0	0	0	0	0
FIEBRE HEMOR. VZLANA (A96.8)	0	0	0	0	0	0	0	0	0	0	0	0	0	0
LEPTOPIROSIS (A27.-)	0	0	0	1	0	1	0	0	2	1	0	0	0	5
MENINGITIS VIRAL (A87)	0	1	0	0	0	0	0	0	0	0	0	0	0	1
MENINGITIS BACTERIANA (G00)	9	4	1	1	0	1	0	2	0	0	0	0	0	18
MENING. MENINGOCOCICA (A39.0)	1	0	0	0	0	0	0	2	0	1	0	0	0	4
ENFERMEDAD MENINGOCOCICA (A39.9)	0	1	0	0	0	0	0	2	0	0	0	0	0	3
VARICELA (B01.-)	93	305	134	186	119	201	224	144	204	31	13	7	1	1.662
HEPATITIS AGUDA TIPO "B" (B16.-)	0	1	2	3	0	2	10	11	60	29	1	0	0	119
HEPATITIS AG. TIPO "C" (B17.1,B18.2)	0	0	0	0	0	0	0	4	9	7	1	1	0	22
HEPAT. OTRAS AGUD. (B17.-)	4	14	13	21	8	9	4	2	9	4	0	0	0	88
HEPATITIS NO ESPECIF. (B19.-)	0	10	11	17	4	3	11	6	9	6	0	0	0	77
PARALISIS FLACIDA < 15a. (G82.0)	0	1	0	0	0	0	0	0	0	0	0	0	0	1
NEUMONÍA (J12-J18)	1.023	2.669	528	455	308	333	389	490	1.271	951	431	837	7	9.692
INTOX. POR PLAGUICIDAS (T60.-)	0	4	2	1	0	2	10	2	8	4	0	0	0	33
MORD. SOSP. DE RABIA (A82)	35	360	180	294	176	166	162	151	323	183	42	78	2	2.152
FIEBRE (R50)	10.980	26.626	8.963	8.906	5.832	6.078	8.377	7.875	13.716	5.620	1.725	1.620	50	106.368
EFEC. ADVERSOS DE MEDICAMENTOS(Y40-Y57)	4	21	4	4	8	5	17	28	81	52	16	12	0	252
EFEC. ADVERS. DE VACUNAS (Y58-Y59)	1	1	0	0	0	0	1	0	0	0	0	0	0	3
RINOFARINGITIS AGUDA (J00)	6.567	12.258	3.858	3.821	2.221	2.131	2.418	2.434	5.338	2.707	986	969	13	45.721
SINUSITIS AGUDA (J01)	31	151	118	168	203	279	447	603	1.570	762	247	174	0	4.753
FARINGITIS AGUDA (J02)	721	2.940	1.691	1.849	1.618	1.823	2.093	1.946	4.085	1.934	633	607	11	21.951
AMIGDALITIS AGUDA (J03)	1.556	11.836	5.894	6.693	4.927	5.049	6.216	6.194	12.015	4.996	1.474	975	8	67.833
LARINGITIS Y TRAQUEITIS AGUDA (J04)	157	399	126	117	74	88	120	119	332	154	30	25	0	1.741
LARINGITIS OBSTRUCTIVA AGUDA Y EPIGLOTITIS (J05)	1	7	5	14	5	6	0	11	11	11	2	6	0	79
IRA VIAS RESP. SUP. Y SITIOS MULTIPLES NO ESPECIF.(J06)	15.223	43.737	17.670	17.564	11.521	11.843	14.827	14.781	30.195	15.972	5.993	5.457	1	204.784
BRONQUITIS AGUDA (J20)	3.083	8.033	2.863	2.671	2.119	2.318	3.032	3.304	8.996	5.022	1.297	1.622	12	44.372
BRONQUIOLITIS AGUDA MENOR DE 2 AÑOS (J21)	0	3.973	0	0	0	0	0	0	0	0	0	0	62	4.035
IRA NO ESPECIF.VIAS RESP.INFERIORES (J22)	1.453	3.128	991	877	594	586	745	765	1.780	863	261	425	8	12.476
INFECCIÓN RESPIRATORIA AGUDA GRAVE (J22)	155	349	75	83	29	43	102	88	256	117	41	65	0	1.403
PESTE (A20)	0	0	0	0	0	0	0	0	0	0	0	0	0	0
SINDROME RESPIRATORIO AGUDO SEVERO SARS (U04.9)	0	0	0	0	0	0	0	0	0	0	0	0	0	0
VIRUELA (B03)	0	0	0	0	0	0	0	0	0	0	0	0	0	0
RUMOR DE EPIZOOTIAS	0	0	0	0	0	0	0	0	0	0	0	0	0	0
CHAGAS AGUDO (B57.1)	0	0	0	0	0	0	0	0	0	0	0	0	0	0
HANTAVIROSIS (SCPH) (B33.4)	0	0	0	0	0	0	0	0	0	0	0	0	0	0
SINDROME DE RUBÉOLA CONGENITA (P35.9)	0	0	0	0	0	0	0	0	0	0	0	0	0	0
MALARIA VIVAX (B51)	155	1.349	584	835	651	1.112	3.999	4.533	11.442	3.305	405	379	0	28.749
MALARIA FALCIPARUM (B50)	17	252	135	182	140	294	1.018	1.460	4.047	1.351	153	135	0	9.184
MALARIA MALARIAE (B52)	0	0	0	0	0	0	0	0	0	0	0	0	0	0
MALARIA MIXTA (B50,B51,B52)	3	49	21	38	17	36	192	258	586	136	17	14	0	1.367
FIEBRE DEL OESTE DEL NILO (A92.3)	0	0	0	0	0	0	0	0	0	0	0	0	0	0
TOTAL DE PACIENTES ATENDIDOS	124.884	349.822	207.864	241.094	204.748	241.252	363.946	468.008	101.226	678.375	209.528	224.077	914.329	4.329.153
TOTAL DE PACIENTES HOSPITALIZADOS POR TODAS CAUSAS	440	335	109	127	101	135	508	976	3.714	2.661	5.273	1.820	81	16.280

Fuente: EPI-12. Dirección de Vigilancia Epidemiológica

Enfermedades de Notificación Obligatoria (EPI-12)

ACUMULADO TOTAL CARABOBO 2011

Enfermedad	< 1 a.	1 -4 a.	5 -6 a.	7 -9 a.	10-11 a.	12-14 a.	15-19 a.	20-24 a.	25-44 a.	45-59 a.	60-64 a.	65 a. y+	Ign.	Total general
COLERA (A00.-)	0	0	0	0	0	0	0	0	0	0	0	0	0	0
DIARREAS (A08-A09)	11.161	28.542	6.654	7.047	4.672	5.071	7.971	9.650	21.979	9.570	2.619	3.329	65	118.330
AMIBIASIS (A06.-)	124	600	351	297	209	216	306	307	665	329	142	85	0	3.631
FIEBRE TIFOIDEA (A01.0)	0	0	0	0	0	0	0	0	0	0	0	0	0	0
ETA Nº DE BROTES	0	0	0	0	0	0	0	0	0	0	0	0	0	0
CASOS ASOC. A BROTES DE ETA	0	0	0	0	0	0	0	0	0	0	0	0	0	0
HEPATITIS AGUDA TIPO "A" (B15.-)	0	8	13	17	13	11	10	10	19	6	1	3	0	111
TUBERCULOSIS (A15-A19)	0	0	0	0	0	0	1	0	1	0	0	0	0	2
INFLUENZA (J10-J11)	0	0	0	0	0	0	0	0	0	0	0	0	0	0
SIFILIS CONGENITA	0	0	0	0	0	0	0	0	0	0	0	0	0	0
INFECCION ASINTOMAT. VIH (Z21.-)	0	0	0	0	0	0	0	0	0	0	0	0	0	0
ENFERMEDAD VIH/SIDA (B20-B24)	0	0	0	0	0	0	0	0	0	0	0	0	0	0
TOSFERINA (A37.-) SINDROME COQUELUCHOIDE	0	0	0	0	0	0	0	0	0	0	0	0	0	0
PAROTIDITIS (B26.-)	1	40	15	9	8	5	5	5	8	3	1	0	0	100
TETANOS NEONATAL (A33.-)	0	0	0	0	0	0	0	0	0	0	0	0	0	0
TETANOS OBSTETRICO (A34.-)	0	0	0	0	0	0	0	0	0	0	0	0	0	0
TETANOS (OTROS) (A35.-)	0	0	0	0	0	0	0	0	0	0	0	0	0	0
DIFTERIA (A36.-)	0	0	0	0	0	0	0	0	0	0	0	0	0	0
SARAMPION SOSPECHA. (B05.-)	14	3	2	1	0	2	0	0	0	0	0	0	0	22
RUBEOLA SOSPECHA. (B06.-)	10	4	3	3	0	2	0	0	0	0	1	0	0	23
FIEBRE DENGUE (A90.-)	77	146	80	123	70	90	118	63	195	60	20	35	4	1.081
DENGUE HEMORRAGICO (A91.-)	0	4	1	4	2	2	4	2	3	2	0	0	1	25
ENCEF. EQUINA VZLANA (A92.2)	0	0	0	0	0	0	0	0	0	0	0	0	0	0
FIEBRE AMARILLA (A95.-)	0	0	0	0	0	0	0	0	0	0	0	0	0	0
LEISHMANIASIS (B55.-)	0	0	0	0	0	0	0	0	0	0	0	0	0	0
ENFERMEDAD DE CHAGAS (B57)	0	0	0	0	0	0	0	0	0	0	0	0	0	0
RABIA HUMANA (A82.-)	0	0	0	0	0	0	0	0	0	0	0	0	0	0
FIEBRE HEMOR. VZLANA (A96.8)	0	0	0	0	0	0	0	0	0	0	0	0	0	0
LEPTOPIROSIS (A27.-)	0	0	0	0	0	0	0	0	0	0	0	0	0	0
MENINGITIS VIRAL (A87)	0	0	0	0	0	0	0	0	0	0	0	0	0	0
MENINGITIS BACTERIANA (G00)	1	1	0	0	0	0	0	0	0	1	0	0	0	3
MENING. MENINGOCOCICA (A39.0)	0	0	0	0	0	0	0	0	0	0	0	0	0	0
ENFERMEDAD MENINGOCOCICA (A39.9)	0	0	0	0	0	0	0	1	0	0	0	0	0	1
VARICELA (B01.-)	162	612	332	385	228	304	316	237	338	63	8	28	5	3.018
HEPATITIS AGUDA TIPO "B" (B16.-)	0	0	0	2	1	0	3	1	3	1	0	0	0	11
HEPATITIS AG. TIPO "C" (B17.1,B18.2)	0	0	0	0	0	0	0	0	0	0	0	0	0	0
HEPAT. OTRAS AGUD. (B17.-)	0	0	0	0	0	0	0	0	0	0	0	0	0	0
HEPATITIS NO ESPECIF. (B19.-)	0	13	14	6	9	10	13	21	43	16	1	1	0	147
PARALISIS FLACIDA < 15a. (G82.0)	0	0	1	0	0	0	0	0	0	0	0	0	0	1
NEUMONÍA (J12-J18)	543	1.563	300	265	166	172	287	357	1.065	830	320	726	17	6.611
INTOX. POR PLAGUICIDAS (T60.-)	0	0	0	0	0	0	1	0	1	0	0	0	0	2
MORD. SOSP. DE RABIA (A82)	105	873	444	689	448	432	447	384	1.005	646	174	299	3	5.949
FIEBRE (R50)	8.940	19.548	5.441	5.489	3.047	3.061	4.212	4.094	7.520	2.486	588	1.989	90	66.505
EFEC. ADVERSOS DE MEDICAMENTOS(Y40-Y57)	3	30	12	6	8	10	18	47	171	125	35	46	0	511
EFEC. ADVERS. DE VACUNAS (Y58-Y59)	1	0	0	0	0	0	0	1	0	0	0	0	0	2
RINOFARINGITIS AGUDA (J00)	6.585	18.003	6.026	5.608	3.546	3.607	4.233	4.362	9.344	4.852	1.326	1.326	3	68.821
SINUSITIS AGUDA (J01)	192	777	425	559	528	700	1.147	1.604	3.667	1.715	414	341	1	12.070
FARINGITIS AGUDA (J02)	959	4.700	2.194	2.665	1.860	2.256	3.270	3.492	7.816	3.439	832	816	2	34.301
AMIGDALITIS AGUDA (J03)	3.065	22.851	10.210	11.074	7.522	8.077	11.461	11.743	23.160	8.214	1.779	1.345	9	120.510
LARINGITIS Y TRAQUEITIS AGUDA (J04)	278	1.301	347	326	221	200	275	319	872	457	97	114	1	4.808
LARINGITIS OBSTRUCTIVA AGUDA Y EPIGLOTITIS (J05)	51	141	75	62	24	47	38	57	137	94	24	25	0	775
IRA VIAS RESP. SUP. Y SITIOS MULTIPLES NO ESPECIF.(J06)	17.598	51.287	18.111	17.755	11.328	11.023	15.158	16.217	35.666	18.586	5.562	6.097	18	224.406
BRONQUITIS AGUDA (J20)	2.894	9.220	2.588	2.525	1.666	1.859	2.686	3.162	10.244	5.838	1.613	2.315	12	46.622
BRONQUIOLITIS AGUDA MENOR DE 2 AÑOS (J21)	0	2.271	0	0	0	0	0	0	0	0	0	0	8	2.279
IRA NO ESPECIF.VIAS RESP.INFERIORES (J22)	2.927	6.343	1.946	1.822	1.219	1.100	1.532	1.588	3.633	1.947	709	848	14	25.628
INFECCIÓN RESPIRATORIA AGUDA GRAVE (J22)	15	25	14	6	4	4	5	1	21	5	2	8	0	110
PESTE (A20)	0	0	0	0	0	0	0	0	0	0	0	0	0	0
SINDROME RESPIRATORIO AGUDO SEVERO SARS (U04.9)	0	0	0	0	0	0	0	0	0	0	0	0	0	0
VIRUELA (B03)	0	0	0	0	0	0	0	0	0	0	0	0	0	0
RUMOR DE EPIZOOTIAS	0	0	0	0	0	0	0	0	0	0	0	0	0	0
CHAGAS AGUDO (B57.1)	0	0	0	0	0	0	0	0	0	0	0	0	0	0
HANTAVIROSIS (SCPH) (B33.4)	0	0	0	0	0	0	0	0	0	0	0	0	0	0
SINDROME DE RUBÉOLA CONGENITA (P35.9)	2	4	0	0	0	0	0	0	0	0	0	0	0	6
MALARIA VIVAX (B51)	0	1	0	0	0	0	0	0	0	0	0	0	0	1
MALARIA FALCIPARUM (B50)	0	0	0	0	0	0	0	0	0	0	0	0	0	0
MALARIA MALARIAE (B52)	0	0	0	0	0	0	0	0	0	0	0	0	0	0
MALARIA MIXTA (B50,B51,B52)	0	0	0	0	0	0	0	0	0	0	0	0	0	0
FIEBRE DEL OESTE DEL NILO (A92.3)	0	0	0	0	0	0	0	0	0	0	0	0	0	0
TOTAL DE PACIENTES ATENDIDOS	248.066	484.193	233.605	289.375	228.687	279.593	494.166	692.459	1.536.270	1.083.595	374.078	422.437	350	6.366.874
TOTAL DE PACIENTES HOSPITALIZADOS POR TODAS CAUSAS	773	3.584	1.010	1.202	663	743	2.232	3.554	15.137	10.395	3.838	8.795	96	52.022

Fuente: EPI-12. Dirección de Vigilancia Epidemiológica

Enfermedades de Notificación Obligatoria (EPI-12)

ACUMULADO TOTAL COJEDES 2011

Enfermedad	< 1 a.	1 -4 a.	5 -6 a.	7 -9 a.	10-11 a.	12-14 a.	15-19 a.	20-24 a.	25-44 a.	45-59 a.	60-64 a.	65 a. y+	Ign.	Total general
COLERA (A00.-)	0	0	0	0	0	0	0	0	0	0	0	0	0	0
DIARREAS (A08-A09)	3.285	6.889	1.404	1.355	770	771	1.260	1.339	3.329	1.465	547	712	16	23.142
AMIBIASIS (A06.-)	63	137	49	40	24	26	41	52	117	48	14	28	1	640
FIEBRE TIFOIDEA (A01.0)	0	0	0	0	0	0	0	0	0	0	0	0	0	0
ETA Nº DE BROTES	0	0	0	0	0	0	0	0	0	0	0	0	0	0
CASOS ASOC. A BROTES DE ETA	0	0	0	0	0	0	0	0	0	0	0	0	0	0
HEPATITIS AGUDA TIPO "A" (B15.-)	0	10	3	4	4	8	1	0	2	0	0	0	0	32
TUBERCULOSIS (A15-A19)	0	0	0	0	0	1	1	4	10	13	2	6	0	37
INFLUENZA (J10-J11)	0	3	0	0	1	0	1	2	4	1	1	0	0	13
SIFILIS CONGENITA	2	0	0	0	0	0	0	0	0	0	0	0	0	2
INFECCION ASINTOMAT. VIH (Z21.-)	0	0	0	0	0	0	0	0	0	0	0	0	0	0
ENFERMEDAD VIH/SIDA (B20-B24)	0	0	0	0	0	0	0	2	6	3	1	0	0	12
TOSFERINA (A37.-) SINDROME COQUELUCHOIDE	0	0	0	0	0	0	0	0	0	0	0	0	0	0
PAROTIDITIS (B26.-)	3	10	5	6	3	0	1	2	4	0	0	0	0	34
TETANOS NEONATAL (A33.-)	0	0	0	0	0	0	0	0	0	0	0	0	0	0
TETANOS OBSTETRICO (A34.-)	0	0	0	0	0	0	0	0	0	0	0	0	0	0
TETANOS (OTROS) (A35.-)	0	0	0	0	1	0	0	0	0	0	0	0	0	1
DIFTERIA (A36.-)	0	0	0	0	0	0	0	0	0	0	0	0	0	0
SARAMPION SOSPECHA. (B05.-)	1	4	1	1	1	0	1	1	0	0	0	0	0	10
RUBEOLA SOSPECHA. (B06.-)	11	1	1	0	0	0	0	0	2	0	0	0	0	15
FIEBRE DENGUE (A90.-)	16	42	21	40	20	19	26	14	42	12	1	2	1	256
DENGUE HEMORRAGICO (A91.-)	1	0	0	0	1	1	3	0	3	2	0	0	0	11
ENCEF. EQUINA VZLANA (A92.2)	0	0	0	0	0	0	0	0	0	0	0	0	0	0
FIEBRE AMARILLA (A95.-)	0	0	0	0	0	0	0	0	0	0	0	0	0	0
LEISHMANIASIS (B55.-)	0	0	0	1	0	0	0	0	5	2	0	1	0	9
ENFERMEDAD DE CHAGAS (B57)	0	0	0	0	0	0	0	0	0	1	0	1	0	2
RABIA HUMANA (A82.-)	0	0	0	0	0	0	0	0	0	0	0	0	0	0
FIEBRE HEMOR. VZLANA (A96.8)	0	0	0	0	0	0	0	0	0	0	0	0	0	0
LEPTOPIROSIS (A27.-)	0	0	0	0	0	1	0	1	3	1	0	0	0	6
MENINGITIS VIRAL (A87)	0	0	0	0	0	0	0	0	0	0	0	0	0	0
MENINGITIS BACTERIANA (G00)	0	2	0	0	0	0	0	0	1	0	0	0	0	3
MENING. MENINGOCOCICA (A39.0)	0	0	0	0	0	0	0	0	0	0	0	0	0	0
ENFERMEDAD MENINGOCOCICA (A39.9)	1	0	0	0	0	0	0	0	0	0	0	0	0	1
VARICELA (B01.-)	20	78	48	61	35	33	61	40	50	9	4	3	0	442
HEPATITIS AGUDA TIPO "B" (B16.-)	0	0	0	1	0	0	0	1	2	0	0	2	0	6
HEPATITIS AG. TIPO "C" (B17.1,B18.2)	0	0	0	0	0	0	1	0	0	0	0	0	0	1
HEPAT. OTRAS AGUD. (B17.-)	0	0	1	0	0	0	0	0	0	0	0	0	0	1
HEPATITIS NO ESPECIF. (B19.-)	2	37	20	36	25	15	24	10	35	11	1	4	0	220
PARALISIS FLACIDA < 15a. (G82.0)	0	0	0	0	0	0	0	0	0	0	0	0	0	0
NEUMONÍA (J12-J18)	35	89	18	15	10	10	16	19	61	33	15	49	0	370
INTOX. POR PLAGUICIDAS (T60.-)	0	5	1	0	0	2	3	7	14	13	1	1	0	47
MORD. SOSP. DE RABIA (A82)	13	152	79	136	84	76	57	57	158	88	28	44	4	976
FIEBRE (R50)	3.042	6.522	1.579	1.687	939	1.077	1.266	1.022	1.910	632	158	253	16	20.103
EFEC. ADVERSOS DE MEDICAMENTOS(Y40-Y57)	10	9	4	6	1	7	10	11	23	11	3	3	0	98
EFEC. ADVERS. DE VACUNAS (Y58-Y59)	2	2	0	2	0	0	0	0	0	0	0	0	0	6
RINOFARINGITIS AGUDA (J00)	1.630	3.141	911	718	414	407	498	447	1.123	437	127	162	0	10.015
SINUSITIS AGUDA (J01)	28	84	69	123	40	95	185	200	484	222	36	27	2	1.595
FARINGITIS AGUDA (J02)	375	909	320	358	265	264	451	413	1.031	428	84	80	8	4.986
AMIGDALITIS AGUDA (J03)	978	4.907	1.892	2.213	1.315	1.464	2.006	1.905	4.374	1.240	302	295	9	22.900
LARINGITIS Y TRAQUEITIS AGUDA (J04)	95	297	87	73	45	45	70	72	147	68	4	15	1	1.019
LARINGITIS OBSTRUCTIVA AGUDA Y EPIGLOTITIS (J05)	39	113	39	40	21	20	23	13	42	16	8	9	0	383
IRA VIAS RESP. SUP. Y SITIOS MULTIPLES NO ESPECIF.(J06)	5.944	13.791	4.799	4.565	2.739	2.657	3.635	3.438	7.479	3.884	1.352	1.542	14	55.839
BRONQUITIS AGUDA (J20)	430	1.176	390	388	299	363	471	513	1.528	751	240	300	3	6.852
BRONQUIOLITIS AGUDA MENOR DE 2 AÑOS (J21)	0	335	0	0	0	0	0	0	0	0	0	0	0	335
IRA NO ESPECIF.VIAS RESP.INFERIORES (J22)	750	1.067	278	236	112	87	159	172	468	197	55	119	0	3.700
INFECCIÓN RESPIRATORIA AGUDA GRAVE (J22)	10	31	14	18	16	8	17	34	37	24	3	8	0	220
PESTE (A20)	0	0	0	0	0	0	0	0	0	0	0	0	0	0
SINDROME RESPIRATORIO AGUDO SEVERO SARS (U04.9)	0	0	0	0	0	0	0	0	0	0	0	0	0	0
VIRUELA (B03)	0	0	0	0	0	0	0	0	0	0	0	0	0	0
RUMOR DE EPIZOOTIAS	0	0	0	0	0	0	0	0	0	0	0	0	0	0
CHAGAS AGUDO (B57.1)	0	0	0	0	0	0	0	0	0	0	0	0	0	0
HANTAVIROSIS (SCPH) (B33.4)	0	0	0	0	0	0	0	0	0	0	0	0	0	0
SINDROME DE RUBÉOLA CONGENITA (P35.9)	1	0	0	0	0	0	0	0	0	0	0	0	0	1
MALARIA VIVAX (B51)	0	0	0	0	0	0	0	0	0	0	0	0	0	0
MALARIA FALCIPARUM (B50)	0	0	0	0	0	0	0	0	0	0	0	0	0	0
MALARIA MALARIAE (B52)	0	0	0	0	0	0	0	0	0	0	0	0	0	0
MALARIA MIXTA (B50,B51,B52)	0	0	0	0	0	0	0	0	0	0	0	0	0	0
FIEBRE DEL OESTE DEL NILO (A92.3)	0	0	0	0	0	0	0	0	0	0	0	0	0	0
TOTAL DE PACIENTES ATENDIDOS	67.650	136.421	63.425	69.622	59.660	70.086	130.272	175.790	342.014	226.178	68.864	76.596	3.892	1.490.470
TOTAL DE PACIENTES HOSPITALIZADOS POR TODAS CAUSAS	2.676	3.159	804	967	582	774	4.263	4.651	8.566	3.652	1.345	2.233	262	33.934

Fuente: EPI-12. Dirección de Vigilancia Epidemiológica

Enfermedades de Notificación Obligatoria (EPI-12)

ACUMULADO TOTAL DELTA AMACURO 2011

Enfermedad	< 1 a.	1 -4 a.	5 -6 a.	7 -9 a.	10-11 a.	12-14 a.	15-19 a.	20-24 a.	25-44 a.	45-59 a.	60-64 a.	65 a. y+	Ign.	Total general
COLERA (A00.-)	0	0	0	0	0	0	0	0	0	0	0	0	0	0
DIARREAS (A08-A09)	3.627	10.515	2.066	1.626	1.131	1.084	1.543	1.931	4.235	2.070	692	626	166	31.312
AMIBIASIS (A06.-)	159	566	129	124	75	80	106	130	360	148	35	39	3	1.954
FIEBRE TIFOIDEA (A01.0)	0	0	0	0	0	0	0	0	0	0	0	0	0	0
ETA Nº DE BROTES	0	0	0	0	0	0	0	0	0	0	0	0	1	1
CASOS ASOC. A BROTES DE ETA	0	0	0	0	0	0	0	0	0	0	0	0	8	8
HEPATITIS AGUDA TIPO "A" (B15.-)	0	2	0	1	0	2	2	1	1	0	0	0	0	9
TUBERCULOSIS (A15-A19)	0	4	3	4	1	2	2	11	14	8	1	4	0	54
INFLUENZA (J10-J11)	3	3	0	1	0	0	0	0	0	1	0	0	0	8
SIFILIS CONGENITA	1	0	0	0	0	0	0	0	0	1	0	0	0	2
INFECCION ASINTOMAT. VIH (Z21.-)	0	0	0	0	1	1	9	4	10	3	1	0	10	39
ENFERMEDAD VIH/SIDA (B20-B24)	0	3	0	0	0	0	2	5	11	5	0	0	1	27
TOSFERINA (A37.-) SINDROME COQUELUCHOIDE	0	0	0	0	0	0	0	0	0	0	0	0	0	0
PAROTIDITIS (B26.-)	4	7	4	3	3	1	0	2	3	0	0	0	0	27
TETANOS NEONATAL (A33.-)	0	0	0	0	0	0	0	0	0	0	0	0	0	0
TETANOS OBSTETRICO (A34.-)	0	0	0	0	0	0	0	0	0	0	0	0	0	0
TETANOS (OTROS) (A35.-)	0	0	0	0	1	0	0	0	0	0	0	0	0	1
DIFTERIA (A36.-)	0	0	0	0	0	0	0	0	0	0	0	0	0	0
SARAMPION SOSPECHA. (B05.-)	0	0	0	0	0	0	0	0	0	0	0	0	0	0
RUBEOLA SOSPECHA. (B06.-)	0	0	0	0	0	0	1	0	1	0	0	0	0	2
FIEBRE DENGUE (A90.-)	8	40	20	31	17	34	61	48	100	40	5	12	0	416
DENGUE HEMORRAGICO (A91.-)	0	0	0	0	1	0	0	0	0	0	0	0	0	1
ENCEF. EQUINA VZLANA (A92.2)	0	0	0	0	0	0	0	0	0	0	0	0	0	0
FIEBRE AMARILLA (A95.-)	0	0	0	0	0	0	0	0	0	0	0	0	0	0
LEISHMANIASIS (B55.-)	0	0	0	0	0	0	0	0	0	0	0	0	0	0
ENFERMEDAD DE CHAGAS (B57)	0	0	0	0	0	0	0	0	0	0	0	0	0	0
RABIA HUMANA (A82.-)	0	0	0	0	0	0	0	0	0	0	0	0	0	0
FIEBRE HEMOR. VZLANA (A96.8)	0	0	0	0	0	0	0	0	0	0	0	0	0	0
LEPTOPIROSIS (A27.-)	0	0	0	0	0	0	0	0	1	0	0	0	0	1
MENINGITIS VIRAL (A87)	0	0	0	0	0	0	0	0	0	0	0	0	0	0
MENINGITIS BACTERIANA (G00)	0	0	0	0	0	0	0	0	0	0	0	0	0	0
MENING. MENINGOCOCICA (A39.0)	0	0	0	0	0	0	0	0	0	0	0	0	0	0
ENFERMEDAD MENINGOCOCICA (A39.9)	0	0	0	0	0	0	0	0	0	0	0	0	0	0
VARICELA (B01.-)	69	218	125	117	72	125	102	79	117	21	5	5	3	1.058
HEPATITIS AGUDA TIPO "B" (B16.-)	0	2	0	3	0	3	1	1	1	0	0	0	0	11
HEPATITIS AG. TIPO "C" (B17.1,B18.2)	0	0	0	0	0	0	1	0	1	0	0	0	0	2
HEPAT. OTRAS AGUD. (B17.-)	0	0	1	2	1	2	2	0	4	4	2	1	0	19
HEPATITIS NO ESPECIF. (B19.-)	0	8	10	9	5	2	2	3	6	3	1	1	0	50
PARALISIS FLACIDA < 15a. (G82.0)	0	1	0	0	0	0	0	0	0	0	0	0	0	1
NEUMONÍA (J12-J18)	347	773	126	105	71	66	93	160	300	230	88	104	20	2.483
INTOX. POR PLAGUICIDAS (T60.-)	0	7	1	0	0	1	2	4	2	2	0	0	0	19
MORD. SOSP. DE RABIA (A82)	7	40	23	35	25	21	24	15	54	23	9	9	2	287
FIEBRE (R50)	2.605	6.590	2.215	2.056	1.238	1.306	1.785	1.890	3.503	1.601	444	374	78	25.685
EFEC. ADVERSOS DE MEDICAMENTOS(Y40-Y57)	8	21	3	9	3	5	7	10	33	14	1	3	0	117
EFEC. ADVERS. DE VACUNAS (Y58-Y59)	7	16	8	3	7	2	6	7	4	4	3	0	0	67
RINOFARINGITIS AGUDA (J00)	2.421	5.327	1.416	1.197	640	502	740	728	1.935	781	175	218	63	16.143
SINUSITIS AGUDA (J01)	11	30	22	13	26	37	86	128	308	149	15	26	0	851
FARINGITIS AGUDA (J02)	136	674	239	247	154	173	238	314	689	321	59	70	13	3.327
AMIGDALITIS AGUDA (J03)	413	2.788	935	916	628	589	822	975	1.912	678	105	91	36	10.888
LARINGITIS Y TRAQUEITIS AGUDA (J04)	20	91	17	16	15	15	21	16	57	24	5	9	0	306
LARINGITIS OBSTRUCTIVA AGUDA Y EPIGLOTITIS (J05)	0	2	2	1	0	0	1	1	6	3	1	0	0	17
IRA VIAS RESP. SUP. Y SITIOS MULTIPLES NO ESPECIF.(J06)	2.901	7.507	2.356	2.065	1.426	1.300	1.476	1.813	3.472	1.699	543	483	38	27.079
BRONQUITIS AGUDA (J20)	529	1.167	274	246	161	156	225	364	960	490	134	188	25	4.919
BRONQUIOLITIS AGUDA MENOR DE 2 AÑOS (J21)	0	876	0	0	0	0	0	0	0	0	0	0	1	877
IRA NO ESPECIF.VIAS RESP.INFERIORES (J22)	1.384	2.889	852	703	409	349	444	530	1.132	579	123	158	14	9.566
INFECCIÓN RESPIRATORIA AGUDA GRAVE (J22)	327	732	187	164	90	73	102	82	242	115	26	45	8	2.193
PESTE (A20)	0	0	0	0	0	0	0	0	0	0	0	0	0	0
SINDROME RESPIRATORIO AGUDO SEVERO SARS (U04.9)	0	0	0	0	0	0	0	0	0	0	0	0	0	0
VIRUELA (B03)	0	0	0	0	0	0	0	0	0	0	0	0	0	0
RUMOR DE EPIZOOTIAS	0	0	0	0	0	0	0	0	0	0	0	0	0	0
CHAGAS AGUDO (B57.1)	0	0	0	0	0	0	0	0	0	0	0	0	0	0
HANTAVIROSIS (SCPH) (B33.4)	0	0	0	0	0	0	0	0	0	0	0	0	0	0
SINDROME DE RUBÉOLA CONGENITA (P35.9)	0	0	0	0	0	0	0	0	0	0	0	0	0	0
MALARIA VIVAX (B51)	15	249	156	160	104	121	202	170	374	118	26	42	0	1.737
MALARIA FALCIPARUM (B50)	1	27	24	28	18	20	30	21	66	13	7	10	0	265
MALARIA MALARIAE (B52)	0	0	0	0	0	0	0	0	0	0	0	0	0	0
MALARIA MIXTA (B50,B51,B52)	0	2	0	1	1	1	1	1	2	1	0	1	0	11
FIEBRE DEL OESTE DEL NILO (A92.3)	0	0	0	0	0	0	0	0	0	0	0	0	0	0
TOTAL DE PACIENTES ATENDIDOS	15.357	44.146	20.572	22.930	21.038	25.838	36.950	47.554	103.907	59.199	23.705	27.712	546	449.454
TOTAL DE PACIENTES HOSPITALIZADOS POR TODAS CAUSAS	1.243	1.073	460	500	351	217	1.321	1.595	2.605	651	219	481	64	10.780

Fuente: EPI-12. Dirección de Vigilancia Epidemiológica

Enfermedades de Notificación Obligatoria (EPI-12)

ACUMULADO TOTAL DISTRITO CAPITAL 2011

Enfermedad	< 1 a.	1 -4 a.	5 -6 a.	7 -9 a.	10-11 a.	12-14 a.	15-19 a.	20-24 a.	45-59 a.	60-64 a.	65 a. y+	Ign.	Total general
COLERA (A00.-)	0	0	0	0	0	0	0	0	0	1	0	0	1
DIARREAS (A08-A09)	9.524	23.145	6.138	6.257	4.264	4.481	7.301	9.251	10.920	3.252	4.037	104	110.960
AMIBIASIS (A06.-)	47	348	198	247	167	220	276	270	314	77	73	0	2.884
FIEBRE TIFOIDEA (A01.0)	0	0	0	0	0	0	0	0	0	0	0	0	0
ETA Nº DE BROTES	0	0	0	0	0	0	0	0	0	0	0	2	2
CASOS ASOC. A BROTES DE ETA	1	1	0	0	0	0	4	2	1	0	0	0	15
HEPATITIS AGUDA TIPO "A" (B15.-)	1	24	12	27	16	16	21	19	15	6	8	0	198
TUBERCULOSIS (A15-A19)	6	9	10	0	9	6	106	44	175	23	56	5	707
INFLUENZA (J10-J11)	55	157	80	84	69	101	170	183	211	40	50	2	1.704
SIFILIS CONGENITA	18	0	0	0	0	0	0	7	0	0	0	4	38
INFECCION ASINTOMAT. VIH (Z21.-)	2	1	0	0	0	0	0	2	4	1	0	0	22
ENFERMEDAD VIH/SIDA (B20-B24)	1	0	0	1	1	1	9	45	47	7	13	7	317
TOSFERINA (A37.-) SINDROME COQUELUCHOIDE	3	0	0	0	0	0	0	0	0	0	0	0	3
PAROTIDITIS (B26.-)	2	45	23	27	10	9	7	11	5	3	1	0	156
TETANOS NEONATAL (A33.-)	0	0	0	0	0	0	0	0	0	0	0	0	0
TETANOS OBSTETRICO (A34.-)	0	0	0	0	0	1	0	0	0	0	0	0	1
TETANOS (OTROS) (A35.-)	0	0	0	0	0	0	0	0	0	0	0	0	0
DIFTERIA (A36.-)	0	0	0	0	0	0	0	0	0	0	0	0	0
SARAMPION SOSPECHA. (B05.-)	0	0	0	0	0	0	0	0	0	0	0	0	0
RUBEOLA SOSPECHA. (B06.-)	5	6	3	1	1	1	1	1	0	0	0	0	21
FIEBRE DENGUE (A90.-)	39	125	52	67	56	61	85	78	73	11	13	4	863
DENGUE HEMORRAGICO (A91.-)	10	8	4	8	4	4	12	4	9	3	3	0	79
ENCEF. EQUINA VZLANA (A92.2)	0	0	0	0	0	0	0	0	0	0	0	0	0
FIEBRE AMARILLA (A95.-)	0	0	0	0	0	0	0	0	0	0	0	0	0
LEISHMANIASIS (B55.-)	0	0	0	0	0	0	0	0	0	0	0	0	0
ENFERMEDAD DE CHAGAS (B57)	0	0	0	1	0	0	0	0	0	0	0	0	1
RABIA HUMANA (A82.-)	0	0	0	0	0	0	0	0	0	0	0	0	0
FIEBRE HEMOR. VZLANA (A96.8)	0	0	0	0	0	0	0	0	0	0	0	0	0
LEPTOPIROSIS (A27.-)	0	0	1	0	1	1	0	0	1	0	1	0	8
MENINGITIS VIRAL (A87)	37	18	7	8	2	3	3	5	1	1	2	2	93
MENINGITIS BACTERIANA (G00)	39	10	4	3	2	2	3	1	5	1	3	0	85
MENING. MENINGOCOCICA (A39.0)	5	1	2	3	1	1	1	0	0	0	0	0	14
ENFERMEDAD MENINGOCOCICA (A39.9)	0	0	1	1	0	0	0	0	0	0	0	0	2
VARICELA (B01.-)	217	1.040	499	469	260	264	277	206	40	10	18	7	3.535
HEPATITIS AGUDA TIPO "B" (B16.-)	2	0	2	4	1	1	6	8	7	4	3	0	51
HEPATITIS AG. TIPO "C" (B17.1,B18.2)	0	1	0	2	0	0	2	1	6	3	1	0	31
HEPAT. OTRAS AGUD. (B17.-)	0	7	3	1	2	5	8	5	6	1	1	0	48
HEPATITIS NO ESPECIF. (B19.-)	2	27	22	40	12	18	18	15	10	0	1	0	189
PARALISIS FLACIDA < 15a. (G82.0)	0	2	0	0	0	3	0	0	0	0	0	0	5
NEUMONÍA (J12-J18)	1.196	2.422	422	437	223	194	301	361	1.049	465	1.189	27	9.549
INTOX. POR PLAGUICIDAS (T60.-)	0	2	2	0	0	3	6	4	1	0	0	0	24
MORD. SOSP. DE RABIA (A82)	27	398	241	398	203	261	288	267	515	154	271	6	3.762
FIEBRE (R50)	4.291	9.613	3.034	2.390	1.303	1.174	1.553	1.687	1.303	387	434	3	30.486
EFEC. ADVERSOS DE MEDICAMENTOS(Y40-Y57)	8	20	16	5	4	7	27	41	278	94	96	0	858
EFEC. ADVERS. DE VACUNAS (Y58-Y59)	0	1	0	0	0	0	0	0	0	0	0	0	1
RINOFARINGITIS AGUDA (J00)	5.022	14.743	5.122	5.824	3.630	3.484	4.268	4.465	5.888	2.007	2.352	2	67.503
SINUSITIS AGUDA (J01)	82	349	267	396	447	675	1.320	1.667	2.098	480	481	0	12.451
FARINGITIS AGUDA (J02)	467	3.254	1.712	2.275	1.615	1.997	2.914	3.423	4.208	1.111	1.260	1	32.492
AMIGDALITIS AGUDA (J03)	1.224	14.421	7.034	8.770	5.913	7.069	9.747	9.798	7.868	1.887	1.567	0	95.840
LARINGITIS Y TRAQUEITIS AGUDA (J04)	197	848	269	271	171	152	236	277	362	99	119	0	3.645
LARINGITIS OBSTRUCTIVA AGUDA Y EPIGLOTITIS (J05)	8	38	16	17	12	17	21	13	21	10	5	0	231
IRA VIAS RESP. SUP. Y SITIOS MULTIPLES NO ESPECIF.(J06)	15.409	58.366	22.275	24.447	15.977	17.249	23.633	25.440	33.865	11.233	13.587	0	320.102
BRONQUITIS AGUDA (J20)	1.510	6.035	1.846	1.974	1.407	1.698	2.674	3.298	7.407	2.461	3.407	2	44.115
BRONQUIOLITIS AGUDA MENOR DE 2 AÑOS (J21)	0	2.039	0	0	0	0	0	0	0	0	0	57	2.096
IRA NO ESPECIF.VIAS RESP.INFERIORES (J22)	1.146	3.400	1.069	1.079	608	631	799	871	1.286	414	675	0	14.243
INFECCIÓN RESPIRATORIA AGUDA GRAVE (J22)	468	1.250	374	440	253	279	337	354	584	174	232	2	5.627
PESTE (A20)	0	0	0	0	0	0	0	0	0	0	0	0	0
SINDROME RESPIRATORIO AGUDO SEVERO SARS (U04.9)	0	0	0	0	0	0	0	0	0	0	0	0	0
VIRUELA (B03)	0	0	0	0	0	0	0	0	0	0	0	0	0
RUMOR DE EPIZOOTIAS	0	0	0	0	0	0	0	0	0	0	0	0	0
CHAGAS AGUDO (B57.1)	0	1	0	0	0	0	0	0	0	0	0	0	1
HANTAVIROSIS (SCPH) (B33.4)	0	0	0	0	0	0	0	0	0	0	0	0	0
SINDROME DE RUBÉOLA CONGENITA (P35.9)	2	0	0	0	0	0	0	0	0	0	0	0	2
MALARIA VIVAX (B51)	0	0	0	0	0	0	0	0	0	0	0	0	0
MALARIA FALCIPARUM (B50)	0	0	0	0	0	0	0	0	0	0	0	0	0
MALARIA MALARIAE (B52)	0	0	0	0	0	0	0	0	0	0	0	0	0
MALARIA MIXTA (B50,B51,B52)	0	0	0	0	0	0	0	0	0	0	0	0	0
FIEBRE DEL OESTE DEL NILO (A92.3)	0	0	0	0	0	0	0	0	0	0	0	0	0
TOTAL DE PACIENTES ATENDIDOS	139.294	376.423	184.382	240.016	183.908	234.017	428.936	641.739	114.293	401.160	546.863	2.466.572	6.117.325
TOTAL DE PACIENTES HOSPITALIZADOS POR TODAS CAUSAS	1.106	1.038	445	250	252	262	460	1.087	3.681	1.490	2.771	37	16.521

Fuente: EPI-12. Dirección de Vigilancia Epidemiológica

Enfermedades de Notificación Obligatoria (EPI-12)

ACUMULADO TOTAL FALCÓN 2011

Enfermedad	< 1 a.	1 -4 a.	5 -6 a.	7 -9 a.	10-11 a.	12-14 a.	15-19 a.	20-24 a.	25-44 a.	45-59 a.	60-64 a.	65 a. y+	Ign.	Total general
COLERA (A00.-)	0	0	0	0	0	0	0	0	0	0	0	0	0	0
DIARREAS (A08-A09)	7.523	16.409	3.798	3.492	2.235	2.310	3.473	4.127	9.937	4.377	1.336	2.203	15	61.235
AMIBIASIS (A06.-)	281	953	256	253	189	202	231	251	620	307	75	80	1	3.699
FIEBRE TIFOIDEA (A01.0)	0	0	0	0	0	0	0	0	0	0	0	0	0	0
ETA Nº DE BROTES	0	0	0	0	0	0	0	0	0	0	0	0	5	5
CASOS ASOC. A BROTES DE ETA	0	3	2	3	0	0	1	2	10	7	2	2	0	32
HEPATITIS AGUDA TIPO "A" (B15.-)	1	35	40	52	19	33	32	31	49	21	5	1	0	319
TUBERCULOSIS (A15-A19)	0	1	0	0	0	0	0	2	2	4	0	3	0	12
INFLUENZA (J10-J11)	0	0	0	0	0	0	0	0	0	0	0	0	0	0
SIFILIS CONGENITA	0	0	0	0	0	0	0	0	0	0	0	0	0	0
INFECCION ASINTOMAT. VIH (Z21.-)	1	0	0	0	0	0	0	0	8	0	0	1	0	10
ENFERMEDAD VIH/SIDA (B20-B24)	0	1	0	1	0	0	0	5	18	5	0	1	0	31
TOSFERINA (A37.-) SINDROME COQUELUCHOIDE	3	0	0	0	0	0	0	0	0	0	0	0	0	3
PAROTIDITIS (B26.-)	0	9	6	4	1	5	5	2	10	2	0	1	0	45
TETANOS NEONATAL (A33.-)	0	0	0	0	0	0	0	0	0	0	0	0	0	0
TETANOS OBSTETRICO (A34.-)	0	0	0	0	0	0	0	0	0	0	0	0	0	0
TETANOS (OTROS) (A35.-)	0	0	0	0	0	0	0	0	0	0	0	0	0	0
DIFTERIA (A36.-)	0	0	0	0	0	0	0	0	0	0	0	0	0	0
SARAMPION SOSPECHA. (B05.-)	0	2	0	0	0	0	0	0	0	0	0	0	0	2
RUBEOLA SOSPECHA. (B06.-)	0	0	0	0	0	0	1	0	1	0	0	0	0	2
FIEBRE DENGUE (A90.-)	45	167	110	201	159	183	290	164	421	97	25	45	3	1.910
DENGUE HEMORRAGICO (A91.-)	11	23	7	11	8	20	24	23	35	7	2	2	0	173
ENCEF. EQUINA VZLANA (A92.2)	0	0	0	0	0	0	0	0	0	0	0	0	0	0
FIEBRE AMARILLA (A95.-)	0	0	0	0	0	0	0	0	0	0	0	0	0	0
LEISHMANIASIS (B55.-)	0	0	0	0	0	0	0	0	0	0	0	0	0	0
ENFERMEDAD DE CHAGAS (B57)	0	0	0	0	0	0	0	0	0	0	0	0	0	0
RABIA HUMANA (A82.-)	0	0	0	0	0	0	0	0	0	0	0	0	0	0
FIEBRE HEMOR. VZLANA (A96.8)	0	0	0	0	0	0	0	0	0	0	0	0	0	0
LEPTOPIROSIS (A27.-)	0	0	0	0	0	0	0	0	0	0	0	0	0	0
MENINGITIS VIRAL (A87)	4	0	0	0	0	0	0	0	0	0	0	0	0	4
MENINGITIS BACTERIANA (G00)	7	2	0	0	0	0	0	0	1	1	0	0	0	11
MENING. MENINGOCOCICA (A39.0)	0	0	0	0	0	0	0	0	0	0	0	0	0	0
ENFERMEDAD MENINGOCOCICA (A39.9)	0	0	0	0	0	0	0	0	0	0	0	0	0	0
VARICELA (B01.-)	117	476	240	346	220	252	320	178	300	52	14	35	0	2.550
HEPATITIS AGUDA TIPO "B" (B16.-)	0	0	0	2	2	2	0	0	1	1	0	1	0	9
HEPATITIS AG. TIPO "C" (B17.1,B18.2)	0	0	0	0	0	0	0	0	0	2	0	0	0	2
HEPAT. OTRAS AGUD. (B17.-)	0	0	0	0	0	0	0	1	1	0	0	1	0	3
HEPATITIS NO ESPECIF. (B19.-)	0	13	13	11	6	5	8	4	17	5	1	3	0	86
PARALISIS FLACIDA < 15a. (G82.0)	0	1	0	0	0	0	0	0	0	0	0	0	0	1
NEUMONÍA (J12-J18)	563	1.458	360	292	184	169	219	280	968	589	223	591	2	5.898
INTOX. POR PLAGUICIDAS (T60.-)	1	1	0	1	0	0	1	1	2	4	1	0	0	12
MORD. SOSP. DE RABIA (A82)	11	228	134	183	101	105	103	95	206	164	36	67	0	1.433
FIEBRE (R50)	7.038	15.877	5.367	5.348	3.406	3.357	4.478	3.713	7.104	2.409	607	883	21	59.608
EFEC. ADVERSOS DE MEDICAMENTOS(Y40-Y57)	2	12	6	11	2	7	9	21	91	43	6	13	0	223
EFEC. ADVERS. DE VACUNAS (Y58-Y59)	3	0	0	0	1	0	1	0	1	5	2	1	0	14
RINOFARINGITIS AGUDA (J00)	6.973	15.279	4.779	4.531	2.496	2.522	3.195	2.973	7.174	3.423	910	1.231	8	55.494
SINUSITIS AGUDA (J01)	190	415	171	171	199	242	426	574	1.608	661	176	128	0	4.961
FARINGITIS AGUDA (J02)	1.087	3.789	1.588	1.826	1.260	1.482	2.123	2.085	4.958	2.121	476	532	1	23.328
AMIGDALITIS AGUDA (J03)	2.566	15.454	6.339	7.241	4.692	5.198	7.416	6.804	15.318	5.448	1.189	1.045	4	78.714
LARINGITIS Y TRAQUEITIS AGUDA (J04)	265	730	198	156	116	87	131	117	326	172	45	50	0	2.393
LARINGITIS OBSTRUCTIVA AGUDA Y EPIGLOTITIS (J05)	14	41	31	27	28	21	23	21	40	43	5	8	0	302
IRA VIAS RESP. SUP. Y SITIOS MULTIPLES NO ESPECIF.(J06)	4.275	16.617	6.783	7.047	4.617	4.920	5.892	6.097	14.386	7.644	2.759	3.161	0	84.198
BRONQUITIS AGUDA (J20)	2.353	9.118	2.553	2.508	1.625	1.757	2.395	2.778	8.310	4.432	1.193	1.710	14	40.746
BRONQUIOLITIS AGUDA MENOR DE 2 AÑOS (J21)	0	5.643	0	0	0	0	0	0	0	0	0	0	1	5.644
IRA NO ESPECIF.VIAS RESP.INFERIORES (J22)	1.128	4.054	1.570	1.683	984	976	1.381	1.375	3.660	1.718	481	731	1	19.742
INFECCIÓN RESPIRATORIA AGUDA GRAVE (J22)	2	2	0	1	2	0	0	0	3	5	0	0	0	15
PESTE (A20)	0	0	0	0	0	0	0	0	0	0	0	0	0	0
SINDROME RESPIRATORIO AGUDO SEVERO SARS (U04.9)	0	0	0	0	0	0	0	0	0	0	0	0	0	0
VIRUELA (B03)	0	0	0	0	0	0	0	0	0	0	0	0	0	0
RUMOR DE EPIZOOTIAS	0	0	0	0	0	0	0	0	0	0	0	0	0	0
CHAGAS AGUDO (B57.1)	0	0	0	0	0	0	0	0	0	0	0	0	0	0
HANTAVIROSIS (SCPH) (B33.4)	0	0	0	0	0	0	0	0	0	0	0	0	0	0
SINDROME DE RUBÉOLA CONGENITA (P35.9)	0	0	0	0	0	0	0	0	0	0	0	0	0	0
MALARIA VIVAX (B51)	0	0	0	0	0	0	0	0	0	0	0	0	0	0
MALARIA FALCIPARUM (B50)	0	0	0	0	0	0	0	0	0	0	0	0	0	0
MALARIA MALARIAE (B52)	0	0	0	0	0	0	0	0	0	0	0	0	0	0
MALARIA MIXTA (B50,B51,B52)	0	0	0	0	0	0	0	0	0	0	0	0	0	0
FIEBRE DEL OESTE DEL NILO (A92.3)	0	0	0	0	0	0	0	0	0	0	0	0	0	0
TOTAL DE PACIENTES ATENDIDOS	144.204	229.601	123.276	150.316	123.970	152.505	251.534	330.406	737.506	482.760	160.002	212.854	339	3.099.273
TOTAL DE PACIENTES HOSPITALIZADOS POR TODAS CAUSAS	265	378	109	97	85	102	577	866	2.775	2.059	802	1.864	0	9.979

Fuente: EPI-12. Dirección de Vigilancia Epidemiológica

Enfermedades de Notificación Obligatoria (EPI-12)

ACUMULADO TOTAL GUÁRICO 2011

Enfermedad	< 1 a.	1 -4 a.	5 -6 a.	7 -9 a.	10-11 a.	12-14 a.	15-19 a.	20-24 a.	25-44 a.	45-59 a.	60-64 a.	65 a. y+	Ign.	Total general
COLERA (A00.-)	0	0	0	0	0	0	0	0	0	0	0	0	0	0
DIARREAS (A08-A09)	4.677	11.093	2.376	2.271	1.396	1.457	2.240	2.639	5.800	2.937	841	1.323	0	39.050
AMIBIASIS (A06.-)	317	722	286	291	197	208	300	295	570	271	82	133	0	3.672
FIEBRE TIFOIDEA (A01.0)	0	0	0	0	0	0	0	0	0	0	0	0	0	0
ETA Nº DE BROTES	0	0	0	0	0	0	0	0	0	0	0	0	1	1
CASOS ASOC. A BROTES DE ETA	0	0	0	0	0	0	0	0	0	0	0	0	5	5
HEPATITIS AGUDA TIPO "A" (B15.-)	0	9	9	10	9	10	8	5	18	2	0	0	0	80
TUBERCULOSIS (A15-A19)	0	0	2	1	0	2	3	11	40	24	6	34	0	123
INFLUENZA (J10-J11)	1.300	2.353	614	524	306	348	463	415	1.023	456	139	153	0	8.094
SIFILIS CONGENITA	1	0	0	0	0	0	0	0	0	0	0	0	0	1
INFECCION ASINTOMAT. VIH (Z21.-)	0	0	0	0	0	0	6	10	36	8	1	1	0	62
ENFERMEDAD VIH/SIDA (B20-B24)	1	0	0	0	0	0	1	10	30	13	2	0	0	57
TOSFERINA (A37.-) SINDROME COQUELUCHOIDE	3	2	0	0	0	0	0	0	0	0	0	0	0	5
PAROTIDITIS (B26.-)	2	38	14	10	8	6	15	9	13	2	2	1	0	120
TETANOS NEONATAL (A33.-)	1	0	0	0	0	0	0	0	0	0	0	0	0	1
TETANOS OBSTETRICO (A34.-)	0	0	0	0	0	0	0	0	0	0	0	0	0	0
TETANOS (OTROS) (A35.-)	0	0	0	0	0	0	0	0	0	0	0	0	0	0
DIFTERIA (A36.-)	0	0	0	0	0	0	0	0	0	0	0	0	0	0
SARAMPION SOSPECHA. (B05.-)	0	2	0	0	0	0	0	0	0	0	0	0	0	2
RUBEOLA SOSPECHA. (B06.-)	1	0	1	0	0	1	0	0	0	0	0	0	0	3
FIEBRE DENGUE (A90.-)	128	365	167	301	218	248	277	182	329	111	15	39	0	2.380
DENGUE HEMORRAGICO (A91.-)	0	1	0	1	0	2	4	2	4	1	0	0	0	15
ENCEF. EQUINA VZLANA (A92.2)	0	0	0	0	0	0	0	0	0	0	0	0	0	0
FIEBRE AMARILLA (A95.-)	0	0	0	0	0	0	0	0	0	0	0	0	0	0
LEISHMANIASIS (B55.-)	0	2	0	0	0	3	2	4	7	0	0	2	0	20
ENFERMEDAD DE CHAGAS (B57)	0	0	0	0	0	0	0	0	1	1	1	2	0	5
RABIA HUMANA (A82.-)	0	0	0	0	0	0	0	0	0	0	0	0	0	0
FIEBRE HEMOR. VZLANA (A96.8)	0	0	0	0	0	0	0	0	0	0	0	0	0	0
LEPTOPIROSIS (A27.-)	0	0	0	0	0	0	3	0	2	0	0	0	0	5
MENINGITIS VIRAL (A87)	1	2	0	0	0	0	0	0	0	0	0	0	0	3
MENINGITIS BACTERIANA (G00)	4	1	0	0	0	0	0	0	1	0	0	0	0	6
MENING. MENINGOCOCICA (A39.0)	0	0	0	0	0	0	0	0	0	0	0	0	0	0
ENFERMEDAD MENINGOCOCICA (A39.9)	0	0	0	0	0	0	0	0	0	0	0	0	0	0
VARICELA (B01.-)	52	190	92	125	89	147	150	109	154	33	6	3	0	1.150
HEPATITIS AGUDA TIPO "B" (B16.-)	0	0	1	2	0	2	20	18	41	8	0	1	0	93
HEPATITIS AG. TIPO "C" (B17.1,B18.2)	0	1	0	0	0	1	1	1	1	0	0	0	0	5
HEPAT. OTRAS AGUD. (B17.-)	0	5	4	8	3	4	6	7	6	6	1	0	0	50
HEPATITIS NO ESPECIF. (B19.-)	0	10	12	15	14	11	8	12	31	7	0	3	0	123
PARALISIS FLACIDA < 15a. (G82.0)	0	0	0	0	0	0	0	0	0	0	0	0	0	0
NEUMONÍA (J12-J18)	379	925	160	181	112	91	168	174	542	339	156	450	0	3.677
INTOX. POR PLAGUICIDAS (T60.-)	1	2	0	1	0	3	20	21	33	10	2	3	0	96
MORD. SOSP. DE RABIA (A82)	17	156	99	157	97	108	107	87	206	142	44	70	0	1.290
FIEBRE (R50)	3.935	9.293	3.010	3.250	1.956	2.029	2.606	2.154	3.291	1.217	462	429	0	33.632
EFEC. ADVERSOS DE MEDICAMENTOS(Y40-Y57)	7	17	5	5	5	4	9	15	46	23	2	2	0	140
EFEC. ADVERS. DE VACUNAS (Y58-Y59)	3	2	0	0	0	0	0	0	4	0	0	0	0	9
RINOFARINGITIS AGUDA (J00)	5.135	10.370	3.323	2.983	1.611	1.569	2.153	2.018	4.487	2.101	510	750	0	37.010
SINUSITIS AGUDA (J01)	65	178	112	152	131	163	365	471	1.064	468	73	74	0	3.316
FARINGITIS AGUDA (J02)	457	1.936	1.030	1.204	782	856	1.358	1.211	2.656	1.170	258	266	0	13.184
AMIGDALITIS AGUDA (J03)	1.550	11.291	5.264	5.277	3.373	3.466	5.111	4.437	9.168	3.229	582	628	0	53.376
LARINGITIS Y TRAQUEITIS AGUDA (J04)	75	358	160	157	83	59	103	108	223	109	22	17	0	1.474
LARINGITIS OBSTRUCTIVA AGUDA Y EPIGLOTITIS (J05)	16	63	25	32	31	22	26	40	57	29	9	15	0	365
IRA VIAS RESP. SUP. Y SITIOS MULTIPLES NO ESPECIF.(J06)	8.530	22.633	8.774	8.495	5.691	5.376	7.450	7.154	15.635	7.565	2.649	3.168	0	103.120
BRONQUITIS AGUDA (J20)	1.216	3.793	1.371	1.314	869	974	1.501	1.580	4.457	2.434	608	962	0	21.079
BRONQUIOLITIS AGUDA MENOR DE 2 AÑOS (J21)	0	2.625	0	0	0	0	0	0	0	0	0	0	0	2.625
IRA NO ESPECIF.VIAS RESP.INFERIORES (J22)	2.260	4.929	1.369	1.550	843	860	1.133	1.083	2.405	1.155	411	595	0	18.593
INFECCIÓN RESPIRATORIA AGUDA GRAVE (J22)	44	194	66	34	28	18	40	51	130	49	13	24	0	691
PESTE (A20)	0	0	0	0	0	0	0	0	0	0	0	0	0	0
SINDROME RESPIRATORIO AGUDO SEVERO SARS (U04.9)	0	0	0	0	0	0	0	0	0	0	0	0	0	0
VIRUELA (B03)	0	0	0	0	0	0	0	0	0	0	0	0	0	0
RUMOR DE EPIZOOTIAS	0	0	0	0	0	0	0	0	0	0	0	0	0	0
CHAGAS AGUDO (B57.1)	0	0	0	0	0	0	0	0	0	2	0	1	0	3
HANTAVIROSIS (SCPH) (B33.4)	0	0	0	0	0	0	0	0	0	0	0	0	0	0
SINDROME DE RUBÉOLA CONGENITA (P35.9)	0	0	0	0	0	0	0	0	0	0	0	0	0	0
MALARIA VIVAX (B51)	0	0	0	1	1	0	0	0	4	1	0	0	0	7
MALARIA FALCIPARUM (B50)	0	0	0	0	0	0	0	1	0	0	0	0	0	1
MALARIA MALARIAE (B52)	0	0	0	0	0	0	0	0	0	0	0	0	0	0
MALARIA MIXTA (B50,B51,B52)	0	0	0	0	0	0	0	0	0	0	0	0	0	0
FIEBRE DEL OESTE DEL NILO (A92.3)	0	0	0	0	0	0	0	0	0	0	0	0	0	0
TOTAL DE PACIENTES ATENDIDOS	100.325	240.818	115.205	132.742	102.854	125.546	235.480	276.754	624.414	394.779	113.976	197.959	2	2.660.854
TOTAL DE PACIENTES HOSPITALIZADOS POR TODAS CAUSAS	3.389	3.863	1.059	1.057	816	941	5.039	5.364	9.528	4.259	1.424	3.895	0	40.634

Fuente: EPI-12. Dirección de Vigilancia Epidemiológica

Enfermedades de Notificación Obligatoria (EPI-12)

ACUMULADO TOTAL LARA 2011

Enfermedad	< 1 a.	1 -4 a.	5 -6 a.	7 -9 a.	10-11 a.	12-14 a.	15-19 a.	20-24 a.	25-44 a.	45-59 a.	60-64 a.	65 a. y+	Ign.	Total general
COLERA (A00.-)	0	0	0	0	0	0	0	0	0	0	0	0	6	6
DIARREAS (A08-A09)	11.595	25.175	4.784	4.292	2.325	2.319	3.481	4.614	11.320	4.878	1.277	2.534	77	78.671
AMIBIASIS (A06.-)	270	924	285	323	184	180	239	275	744	306	81	132	3	3.946
FIEBRE TIFOIDEA (A01.0)	0	0	0	0	0	0	0	0	0	0	0	0	0	0
ETA Nº DE BROTES	0	0	0	0	0	0	0	0	0	0	0	0	1	1
CASOS ASOC. A BROTES DE ETA	1	1	1	0	0	1	0	2	1	0	0	1	0	8
HEPATITIS AGUDA TIPO "A" (B15.-)	1	53	65	60	30	37	39	32	46	17	3	4	0	387
TUBERCULOSIS (A15-A19)	1	1	0	1	1	1	4	4	23	42	18	27	0	123
INFLUENZA (J10-J11)	20	30	11	10	12	6	11	22	72	24	5	12	0	235
SIFILIS CONGENITA	2	0	0	0	0	0	0	0	1	0	0	0	0	3
INFECCION ASINTOMAT. VIH (Z21.-)	0	0	0	0	0	0	5	19	47	11	3	2	0	87
ENFERMEDAD VIH/SIDA (B20-B24)	1	0	0	0	0	0	3	13	20	14	3	0	0	54
TOSFERINA (A37.-) SINDROME COQUELUCHOIDE	57	29	0	1	1	1	0	0	0	0	0	0	0	89
PAROTIDITIS (B26.-)	2	18	12	21	12	9	7	6	13	5	1	0	0	106
TETANOS NEONATAL (A33.-)	0	0	0	0	0	0	0	0	0	0	0	0	0	0
TETANOS OBSTETRICO (A34.-)	0	0	0	0	0	0	0	0	0	0	0	0	0	0
TETANOS (OTROS) (A35.-)	0	0	0	0	0	0	0	0	0	0	0	1	0	1
DIFTERIA (A36.-)	0	0	0	0	0	0	0	0	0	0	0	0	0	0
SARAMPION SOSPECHA. (B05.-)	0	0	0	0	0	0	2	0	0	0	0	0	0	2
RUBEOLA SOSPECHA. (B06.-)	5	7	1	2	1	0	1	0	1	0	0	0	0	18
FIEBRE DENGUE (A90.-)	73	209	70	149	104	108	115	62	195	45	11	19	0	1.160
DENGUE HEMORRAGICO (A91.-)	16	29	11	10	12	18	12	11	12	7	1	3	0	142
ENCEF. EQUINA VZLANA (A92.2)	0	0	0	0	0	0	0	0	0	0	0	0	0	0
FIEBRE AMARILLA (A95.-)	0	0	0	0	0	0	0	0	0	0	0	0	0	0
LEISHMANIASIS (B55.-)	1	24	12	12	9	7	13	10	22	14	4	12	0	140
ENFERMEDAD DE CHAGAS (B57)	0	0	0	0	0	2	0	1	2	5	2	13	0	25
RABIA HUMANA (A82.-)	0	0	0	0	0	0	0	0	0	0	0	0	0	0
FIEBRE HEMOR. VZLANA (A96.8)	0	0	0	0	0	0	0	0	0	0	0	0	0	0
LEPTOPIROSIS (A27.-)	0	2	1	1	0	0	3	5	5	3	1	1	0	22
MENINGITIS VIRAL (A87)	8	22	4	8	2	1	0	0	4	2	0	0	0	51
MENINGITIS BACTERIANA (G00)	9	1	1	0	0	1	0	0	0	0	0	0	0	12
MENING. MENINGOCOCICA (A39.0)	0	0	0	0	0	0	0	0	0	0	0	0	0	0
ENFERMEDAD MENINGOCOCICA (A39.9)	0	0	1	0	0	0	0	0	0	0	0	0	0	1
VARICELA (B01.-)	143	530	271	342	193	231	297	191	287	57	14	14	0	2.570
HEPATITIS AGUDA TIPO "B" (B16.-)	0	4	3	5	8	5	7	11	12	6	2	2	0	65
HEPATITIS AG. TIPO "C" (B17.1,B18.2)	1	1	0	1	0	1	3	3	8	9	3	2	0	32
HEPAT. OTRAS AGUD. (B17.-)	1	21	26	27	15	13	16	8	10	7	3	0	0	147
HEPATITIS NO ESPECIF. (B19.-)	12	182	158	177	80	68	84	61	69	27	6	6	0	930
PARALISIS FLACIDA < 15a. (G82.0)	0	1	0	3	1	0	0	0	0	0	0	0	0	5
NEUMONÍA (J12-J18)	929	1.678	307	259	146	164	181	182	732	503	240	837	9	6.167
INTOX. POR PLAGUICIDAS (T60.-)	1	12	3	2	3	6	8	12	25	12	3	9	1	97
MORD. SOSP. DE RABIA (A82)	75	791	457	687	439	404	390	346	1.010	601	184	343	7	5.734
FIEBRE (R50)	14.387	28.468	8.394	7.788	3.877	3.513	4.070	4.045	7.606	2.711	714	1.087	76	86.736
EFEC. ADVERSOS DE MEDICAMENTOS(Y40-Y57)	5	14	4	8	7	10	12	15	36	58	14	24	0	207
EFEC. ADVERS. DE VACUNAS (Y58-Y59)	8	7	0	1	0	2	0	1	13	5	1	2	1	41
RINOFARINGITIS AGUDA (J00)	10.236	21.652	6.913	6.568	3.926	3.364	4.029	4.057	9.495	4.417	1.175	1.482	48	77.362
SINUSITIS AGUDA (J01)	419	884	426	603	503	748	1.349	1.429	3.634	1.484	297	297	2	12.075
FARINGITIS AGUDA (J02)	1.272	5.141	2.401	2.597	1.765	2.025	3.005	3.107	7.985	3.597	801	923	5	34.624
AMIGDALITIS AGUDA (J03)	2.350	15.981	7.175	7.696	4.755	5.266	7.023	6.802	14.959	5.523	963	928	22	79.443
LARINGITIS Y TRAQUEITIS AGUDA (J04)	206	915	301	309	210	214	172	243	914	443	103	147	3	4.180
LARINGITIS OBSTRUCTIVA AGUDA Y EPIGLOTITIS (J05)	16	38	7	10	9	5	13	13	34	15	2	6	0	168
IRA VIAS RESP. SUP. Y SITIOS MULTIPLES NO ESPECIF.(J06)	6.651	25.830	10.500	10.647	6.271	6.331	7.888	7.964	17.064	9.379	2.736	3.348	4	114.613
BRONQUITIS AGUDA (J20)	2.320	7.279	2.024	1.971	1.167	1.314	1.896	2.220	7.114	4.258	1.131	1.957	15	34.666
BRONQUIOLITIS AGUDA MENOR DE 2 AÑOS (J21)	0	2.062	0	0	0	0	0	0	0	0	0	0	1	2.063
IRA NO ESPECIF.VIAS RESP.INFERIORES (J22)	2.960	5.858	1.312	1.183	613	605	617	677	1.890	973	323	699	6	17.716
INFECCIÓN RESPIRATORIA AGUDA GRAVE (J22)	211	315	333	298	197	242	285	359	526	220	95	88	0	3.169
PESTE (A20)	0	0	0	0	0	0	0	0	0	0	0	0	0	0
SINDROME RESPIRATORIO AGUDO SEVERO SARS (U04.9)	0	0	0	0	0	0	0	0	0	0	0	0	0	0
VIRUELA (B03)	0	0	0	0	0	0	0	0	0	0	0	0	0	0
RUMOR DE EPIZOOTIAS	0	0	0	0	0	0	0	0	0	0	0	0	0	0
CHAGAS AGUDO (B57.1)	0	0	0	0	0	0	0	0	0	0	0	0	0	0
HANTAVIROSIS (SCPH) (B33.4)	0	0	0	0	0	0	0	0	0	0	0	0	0	0
SINDROME DE RUBÉOLA CONGENITA (P35.9)	0	0	0	0	0	0	0	0	0	0	0	0	0	0
MALARIA VIVAX (B51)	0	0	0	0	0	0	0	0	0	0	0	0	0	0
MALARIA FALCIPARUM (B50)	0	0	0	0	0	0	0	0	0	0	0	0	0	0
MALARIA MALARIAE (B52)	0	0	0	0	0	0	0	0	0	0	0	0	0	0
MALARIA MIXTA (B50,B51,B52)	0	0	0	0	0	0	0	0	0	0	0	0	0	0
FIEBRE DEL OESTE DEL NILO (A92.3)	0	0	0	0	0	0	0	0	0	0	0	0	0	0
TOTAL DE PACIENTES ATENDIDOS	19.471	35.405	12.405	14.379	9.240	10.863	22.460	27.493	79.549	41.415	13.697	21.048	550	307.975
TOTAL DE PACIENTES HOSPITALIZADOS POR TODAS CAUSAS	599	343	35	43	14	50	281	434	1.004	300	80	194	5	3.382

Fuente: EPI-12. Dirección de Vigilancia Epidemiológica

Enfermedades de Notificación Obligatoria (EPI-12)

ACUMULADO TOTAL MÉRIDA 2011

Enfermedad	< 1 a.	1 -4 a.	5 -6 a.	7 -9 a.	10-11 a.	12-14 a.	15-19 a.	20-24 a.	25-44 a.	45-59 a.	60-64 a.	65 a. y+	Ign.	Total general
COLERA (A00.-)	0	0	0	0	0	0	0	0	0	0	0	0	0	0
DIARREAS (A08-A09)	5.039	12.266	2.612	2.758	1.706	1.989	2.890	3.656	8.219	3.581	978	2.266	28	47.988
AMIBIASIS (A06.-)	218	759	275	298	219	246	327	407	935	456	106	215	2	4.463
FIEBRE TIFOIDEA (A01.0)	0	0	0	0	0	0	0	0	0	0	0	0	0	0
ETA Nº DE BROTES	0	0	0	0	0	0	0	0	0	0	0	0	14	14
CASOS ASOC. A BROTES DE ETA	0	9	12	22	34	43	38	26	89	30	3	4	0	310
HEPATITIS AGUDA TIPO "A" (B15.-)	0	4	7	11	5	9	8	19	16	5	0	1	0	85
TUBERCULOSIS (A15-A19)	0	1	1	0	0	0	2	0	2	2	1	1	0	10
INFLUENZA (J10-J11)	20	59	15	22	25	19	41	55	149	62	5	21	0	493
SIFILIS CONGENITA	0	0	0	0	0	0	0	1	1	0	0	0	0	2
INFECCION ASINTOMAT. VIH (Z21.-)	1	0	0	1	3	2	13	25	56	20	1	2	1	125
ENFERMEDAD VIH/SIDA (B20-B24)	0	0	0	0	0	0	4	10	65	17	6	6	1	109
TOSFERINA (A37.-) SINDROME COQUELUCHOIDE	2	0	0	0	0	0	0	0	1	1	0	0	0	4
PAROTIDITIS (B26.-)	2	25	8	14	8	7	10	11	14	10	2	1	0	112
TETANOS NEONATAL (A33.-)	0	0	0	0	0	0	0	0	0	0	0	0	0	0
TETANOS OBSTETRICO (A34.-)	0	0	0	0	0	0	0	0	0	0	0	0	0	0
TETANOS (OTROS) (A35.-)	0	0	0	0	0	0	0	0	0	0	0	0	0	0
DIFTERIA (A36.-)	0	0	0	0	0	0	0	0	0	0	0	0	0	0
SARAMPION SOSPECHA. (B05.-)	6	11	3	2	1	1	0	1	0	0	0	0	0	25
RUBEOLA SOSPECHA. (B06.-)	12	17	2	5	1	1	1	0	4	1	0	0	0	44
FIEBRE DENGUE (A90.-)	61	125	55	92	40	77	99	112	249	103	20	40	0	1.073
DENGUE HEMORRAGICO (A91.-)	0	4	1	4	3	2	4	4	4	3	0	1	0	30
ENCEF. EQUINA VZLANA (A92.2)	0	0	0	0	0	0	0	0	0	0	0	0	0	0
FIEBRE AMARILLA (A95.-)	0	0	0	0	0	0	0	0	0	0	0	0	0	0
LEISHMANIASIS (B55.-)	0	3	3	2	0	1	4	1	10	6	2	2	0	34
ENFERMEDAD DE CHAGAS (B57)	0	0	0	0	0	0	1	2	2	2	0	1	0	8
RABIA HUMANA (A82.-)	0	0	0	0	0	0	0	0	0	0	0	0	0	0
FIEBRE HEMOR. VZLANA (A96.8)	0	0	0	0	0	0	0	0	0	0	0	0	0	0
LEPTOPIROSIS (A27.-)	0	0	0	0	0	0	0	0	0	0	0	0	0	0
MENINGITIS VIRAL (A87)	0	0	0	0	0	0	0	0	0	0	0	0	0	0
MENINGITIS BACTERIANA (G00)	0	0	0	0	1	0	0	0	1	0	0	0	0	2
MENING. MENINGOCOCICA (A39.0)	0	0	0	0	0	0	0	0	0	0	0	0	0	0
ENFERMEDAD MENINGOCOCICA (A39.9)	0	0	0	0	0	0	0	0	0	0	0	0	0	0
VARICELA (B01.-)	98	404	220	243	126	166	186	139	171	28	9	5	1	1.796
HEPATITIS AGUDA TIPO "B" (B16.-)	1	0	0	0	0	0	5	4	4	4	0	0	0	18
HEPATITIS AG. TIPO "C" (B17.1,B18.2)	0	0	0	1	2	1	0	0	4	5	0	2	0	15
HEPAT. OTRAS AGUD. (B17.-)	4	25	15	25	12	21	29	28	47	8	1	8	0	223
HEPATITIS NO ESPECIF. (B19.-)	0	0	0	1	0	0	0	0	0	0	0	0	0	1
PARALISIS FLACIDA < 15a. (G82.0)	0	1	0	1	0	0	0	0	0	0	0	0	0	2
NEUMONÍA (J12-J18)	945	1.662	307	259	133	150	153	193	647	497	196	892	4	6.038
INTOX. POR PLAGUICIDAS (T60.-)	4	28	5	10	5	14	43	37	84	24	7	6	0	267
MORD. SOSP. DE RABIA (A82)	32	286	174	279	161	195	194	184	456	256	63	142	4	2.426
FIEBRE (R50)	3.345	7.668	2.278	2.532	1.447	1.700	2.178	1.962	3.722	1.318	297	505	23	28.975
EFEC. ADVERSOS DE MEDICAMENTOS(Y40-Y57)	1	1	5	2	2	1	2	3	20	21	4	8	0	70
EFEC. ADVERS. DE VACUNAS (Y58-Y59)	3	3	9	4	2	2	2	2	9	5	1	4	0	46
RINOFARINGITIS AGUDA (J00)	6.789	17.088	5.952	5.497	3.108	3.404	4.472	4.157	9.489	4.131	1.102	1.743	8	66.940
SINUSITIS AGUDA (J01)	27	188	130	209	202	344	531	837	2.039	889	170	174	0	5.740
FARINGITIS AGUDA (J02)	1.523	5.708	2.133	2.515	1.613	1.846	2.739	3.051	7.076	2.940	630	851	17	32.642
AMIGDALITIS AGUDA (J03)	2.993	16.757	6.432	6.931	4.186	4.967	6.997	6.935	15.011	5.358	970	1.245	14	78.796
LARINGITIS Y TRAQUEITIS AGUDA (J04)	128	458	158	163	104	108	165	208	512	234	39	55	0	2.332
LARINGITIS OBSTRUCTIVA AGUDA Y EPIGLOTITIS (J05)	33	101	25	49	24	26	21	21	41	17	10	12	0	380
IRA VIAS RESP. SUP. Y SITIOS MULTIPLES NO ESPECIF.(J06)	5.198	17.184	6.361	6.777	4.134	4.415	5.524	5.791	13.548	7.051	1.944	2.955	4	80.886
BRONQUITIS AGUDA (J20)	3.196	8.568	2.497	2.601	1.477	1.725	2.423	2.944	8.557	5.031	1.402	2.858	18	43.297
BRONQUIOLITIS AGUDA MENOR DE 2 AÑOS (J21)	1	1.823	0	0	0	0	0	0	0	0	0	0	0	1.824
IRA NO ESPECIF.VIAS RESP.INFERIORES (J22)	1.171	2.654	669	626	391	430	498	596	1.298	681	226	515	6	9.761
INFECCIÓN RESPIRATORIA AGUDA GRAVE (J22)	105	135	39	40	20	19	25	33	75	40	16	70	2	619
PESTE (A20)	0	0	0	0	0	0	0	0	0	0	0	0	0	0
SINDROME RESPIRATORIO AGUDO SEVERO SARS (U04.9)	0	0	0	0	0	0	0	0	0	0	0	0	0	0
VIRUELA (B03)	0	0	0	0	0	0	0	0	0	0	0	0	0	0
RUMOR DE EPIZOOTIAS	0	0	0	0	0	0	0	0	0	0	0	0	0	0
CHAGAS AGUDO (B57.1)	0	0	0	0	0	0	0	1	0	0	0	0	0	1
HANTAVIROSIS (SCPH) (B33.4)	0	0	0	0	0	0	0	0	0	0	0	0	0	0
SINDROME DE RUBÉOLA CONGENITA (P35.9)	0	0	0	0	0	0	0	0	0	0	0	0	0	0
MALARIA VIVAX (B51)	0	0	0	0	0	0	0	0	0	0	0	0	0	0
MALARIA FALCIPARUM (B50)	0	0	0	0	0	0	0	0	0	0	0	0	0	0
MALARIA MALARIAE (B52)	0	0	0	0	0	0	0	0	0	0	0	0	0	0
MALARIA MIXTA (B50,B51,B52)	0	0	0	0	0	0	0	0	0	0	0	0	0	0
FIEBRE DEL OESTE DEL NILO (A92.3)	0	0	0	0	0	0	0	0	0	0	0	0	0	0
TOTAL DE PACIENTES ATENDIDOS	85.963	246.599	123.572	151.564	115.454	146.752	254.081	312.909	800.657	493.373	139.215	241.725	576	3.112.440
TOTAL DE PACIENTES HOSPITALIZADOS POR TODAS CAUSAS	1.029	1.230	263	298	182	273	1.372	1.618	3.659	1.477	455	1.627	9	13.492

Fuente: EPI-12. Dirección de Vigilancia Epidemiológica

Enfermedades de Notificación Obligatoria (EPI-12)

ACUMULADO TOTAL MIRANDA 2011

Enfermedad	< 1 a.	1 -4 a.	5 -6 a.	7 -9 a.	10-11 a.	12-14 a.	15-19 a.	20-24 a.	25-44 a.	45-59 a.	60-64 a.	65 a. y+	Ign.	Total general
COLERA (A00.-)	0	0	0	0	0	0	1	12	23	8	0	3	42	89
DIARREAS (A08-A09)	16.279	37.786	10.249	10.683	7.522	7.956	10.928	13.907	28.904	14.366	5.332	5.974	178	170.064
AMIBIASIS (A06.-)	152	568	241	286	181	152	213	250	729	306	82	88	9	3.257
FIEBRE TIFOIDEA (A01.0)	0	0	0	0	0	0	0	0	0	0	0	0	0	0
ETA Nº DE BROTES	0	0	0	0	0	0	0	0	0	0	0	0	1	1
CASOS ASOC. A BROTES DE ETA	0	0	0	5	7	8	5	1	2	0	0	0	0	28
HEPATITIS AGUDA TIPO "A" (B15.-)	1	14	24	25	18	12	23	15	44	17	4	7	0	204
TUBERCULOSIS (A15-A19)	7	20	10	5	6	10	17	45	142	88	20	33	1	404
INFLUENZA (J10-J11)	42	198	38	48	30	32	54	58	214	92	25	54	0	885
SIFILIS CONGENITA	41	0	0	0	0	0	0	0	0	0	0	0	0	41
INFECCION ASINTOMAT. VIH (Z21.-)	1	1	0	0	0	0	4	10	37	10	1	1	0	65
ENFERMEDAD VIH/SIDA (B20-B24)	1	0	0	0	0	0	1	8	21	5	1	0	0	37
TOSFERINA (A37.-) SINDROME COQUELUCHOIDE	3	0	0	0	0	0	0	0	0	0	0	0	0	3
PAROTIDITIS (B26.-)	4	51	17	19	15	6	9	5	22	10	0	0	0	158
TETANOS NEONATAL (A33.-)	0	0	0	0	0	0	0	0	0	0	0	0	0	0
TETANOS OBSTETRICO (A34.-)	0	0	0	0	0	0	0	0	0	0	0	0	0	0
TETANOS (OTROS) (A35.-)	0	0	0	0	0	0	0	0	0	0	0	0	0	0
DIFTERIA (A36.-)	0	0	0	0	0	0	0	0	0	0	0	0	0	0
SARAMPION SOSPECHA. (B05.-)	7	3	0	0	0	0	0	1	1	0	0	0	0	12
RUBEOLA SOSPECHA. (B06.-)	2	9	0	0	1	0	3	1	2	1	0	0	0	19
FIEBRE DENGUE (A90.-)	59	139	50	110	63	100	153	130	394	148	22	43	5	1.416
DENGUE HEMORRAGICO (A91.-)	17	12	6	7	7	10	12	3	20	11	4	7	0	116
ENCEF. EQUINA VZLANA (A92.2)	0	0	0	0	0	0	0	0	0	0	0	0	0	0
FIEBRE AMARILLA (A95.-)	0	0	0	0	0	0	0	0	0	0	0	0	0	0
LEISHMANIASIS (B55.-)	0	3	3	3	3	3	7	5	24	10	3	4	0	68
ENFERMEDAD DE CHAGAS (B57)	0	0	0	0	0	0	0	0	1	1	0	1	0	3
RABIA HUMANA (A82.-)	0	0	0	0	0	0	0	0	0	0	0	0	0	0
FIEBRE HEMOR. VZLANA (A96.8)	0	0	0	0	0	0	0	0	0	0	0	0	0	0
LEPTOPIROSIS (A27.-)	0	0	0	0	2	0	5	1	4	2	0	0	0	14
MENINGITIS VIRAL (A87)	11	11	1	5	0	1	1	1	7	1	0	0	0	39
MENINGITIS BACTERIANA (G00)	45	16	5	2	2	1	2	4	8	1	1	3	0	90
MENING. MENINGOCOCICA (A39.0)	1	2	0	0	0	0	0	0	0	0	0	0	0	3
ENFERMEDAD MENINGOCOCICA (A39.9)	0	0	0	0	0	0	0	0	0	1	0	0	0	1
VARICELA (B01.-)	165	818	426	472	284	328	311	229	313	74	14	14	1	3.449
HEPATITIS AGUDA TIPO "B" (B16.-)	2	1	2	2	0	0	6	9	27	4	2	3	0	58
HEPATITIS AG. TIPO "C" (B17.1,B18.2)	1	1	0	0	0	1	1	2	3	4	2	2	0	17
HEPAT. OTRAS AGUD. (B17.-)	0	0	1	5	1	1	3	1	7	4	0	0	0	23
HEPATITIS NO ESPECIF. (B19.-)	3	23	19	25	28	27	24	33	22	12	1	4	0	221
PARALISIS FLACIDA < 15a. (G82.0)	0	1	1	0	1	0	0	0	0	0	0	0	0	3
NEUMONÍA (J12-J18)	1.838	3.854	910	847	524	539	678	801	2.316	1.797	825	1.640	19	16.588
INTOX. POR PLAGUICIDAS (T60.-)	1	16	9	5	11	4	17	16	13	6	5	2	0	105
MORD. SOSP. DE RABIA (A82)	64	516	285	393	300	235	245	239	635	386	86	192	10	3.586
FIEBRE (R50)	16.571	34.191	10.620	10.218	6.229	6.079	7.325	7.271	12.662	5.631	2.411	2.573	185	121.966
EFEC. ADVERSOS DE MEDICAMENTOS(Y40-Y57)	14	33	11	8	7	13	15	25	46	24	13	21	0	230
EFEC. ADVERS. DE VACUNAS (Y58-Y59)	8	2	0	1	0	0	0	2	4	0	0	0	0	17
RINOFARINGITIS AGUDA (J00)	6.560	16.330	5.720	5.708	3.416	3.187	3.925	3.961	9.520	5.091	1.562	1.522	42	66.544
SINUSITIS AGUDA (J01)	159	590	542	731	718	860	1.384	1.747	4.457	2.087	537	454	6	14.272
FARINGITIS AGUDA (J02)	999	4.164	2.188	2.737	2.145	2.338	3.312	3.554	8.181	3.876	1.131	1.063	20	35.708
AMIGDALITIS AGUDA (J03)	2.729	22.160	10.655	12.144	8.290	8.875	12.218	12.002	25.147	9.237	2.311	1.987	66	127.821
LARINGITIS Y TRAQUEITIS AGUDA (J04)	356	1.124	372	317	261	225	268	313	595	335	104	94	15	4.379
LARINGITIS OBSTRUCTIVA AGUDA Y EPIGLOTITIS (J05)	56	230	99	129	76	101	86	98	282	156	44	50	0	1.407
IRA VIAS RESP. SUP. Y SITIOS MULTIPLES NO ESPECIF.(J06)	26.525	82.035	32.144	33.438	21.310	21.788	27.820	30.284	65.641	35.887	12.579	13.445	42	402.938
BRONQUITIS AGUDA (J20)	3.171	10.100	3.474	3.294	2.423	2.581	3.631	4.319	12.819	8.587	2.974	3.746	19	61.138
BRONQUIOLITIS AGUDA MENOR DE 2 AÑOS (J21)	0	5.396	0	0	0	0	0	0	0	0	0	0	6	5.402
IRA NO ESPECIF.VIAS RESP.INFERIORES (J22)	7.375	17.296	6.606	6.506	4.609	4.645	5.691	5.574	11.387	6.657	2.870	3.252	31	82.499
INFECCIÓN RESPIRATORIA AGUDA GRAVE (J22)	507	697	198	174	109	121	165	127	271	149	50	75	4	2.647
PESTE (A20)	0	0	0	0	0	0	0	0	0	0	0	0	0	0
SINDROME RESPIRATORIO AGUDO SEVERO SARS (U04.9)	0	0	0	0	0	0	0	0	0	0	0	0	0	0
VIRUELA (B03)	0	0	0	0	0	0	0	0	0	0	0	0	0	0
RUMOR DE EPIZOOTIAS	0	0	0	0	0	0	0	0	0	0	0	0	0	0
CHAGAS AGUDO (B57.1)	0	0	1	0	0	1	0	0	0	0	0	0	0	2
HANTAVIROSIS (SCPH) (B33.4)	0	0	0	0	0	0	0	0	0	0	0	0	0	0
SINDROME DE RUBÉOLA CONGENITA (P35.9)	0	0	0	0	0	0	0	0	0	0	0	0	0	0
MALARIA VIVAX (B51)	0	0	0	0	0	0	0	0	0	0	0	0	0	0
MALARIA FALCIPARUM (B50)	0	0	0	0	0	0	0	0	0	0	0	0	0	0
MALARIA MALARIAE (B52)	0	0	0	0	0	0	0	0	0	0	0	0	0	0
MALARIA MIXTA (B50,B51,B52)	0	0	0	0	0	0	0	0	0	0	0	0	0	0
FIEBRE DEL OESTE DEL NILO (A92.3)	0	0	0	0	0	0	0	0	0	0	0	0	0	0
TOTAL DE PACIENTES ATENDIDOS	290.196	749.734	407.774	478.912	410.546	494.309	825.621	1.447.326	2.494.435	1.810.291	601.626	693.925	4.066	10.708.761
TOTAL DE PACIENTES HOSPITALIZADOS POR TODAS CAUSAS	2.875	3.953	1.317	1.380	907	1.134	3.993	6.315	17.744	11.186	4.295	7.358	246	62.703

Fuente: EPI-12. Dirección de Vigilancia Epidemiológica

Enfermedades de Notificación Obligatoria (EPI-12)

ACUMULADO TOTAL MONAGAS 2011

Enfermedad	< 1 a.	1 -4 a.	5 -6 a.	7 -9 a.	10-11 a.	12-14 a.	15-19 a.	20-24 a.	25-44 a.	45-59 a.	60-64 a.	65 a. y+	Ign.	Total general
COLERA (A00.-)	0	0	0	0	0	0	0	0	0	0	0	0	0	0
DIARREAS (A08-A09)	7.882	13.877	2.519	2.443	1.343	1.439	2.213	2.656	7.505	2.959	973	1.490	55	47.354
AMIBIASIS (A06.-)	309	605	164	173	106	93	113	165	452	209	48	73	1	2.511
FIEBRE TIFOIDEA (A01.0)	0	1	0	0	0	0	0	0	0	0	0	0	0	1
ETA Nº DE BROTES	0	0	0	0	0	0	0	0	0	0	0	0	0	0
CASOS ASOC. A BROTES DE ETA	0	0	0	0	0	0	0	0	0	0	0	0	0	0
HEPATITIS AGUDA TIPO "A" (B15.-)	0	6	4	3	2	0	3	2	4	3	0	0	0	27
TUBERCULOSIS (A15-A19)	1	4	0	2	2	2	11	5	42	28	13	22	0	132
INFLUENZA (J10-J11)	2	0	0	0	0	0	0	1	5	4	1	1	0	14
SIFILIS CONGENITA	1	0	0	0	0	0	0	0	1	0	0	0	0	2
INFECCION ASINTOMAT. VIH (Z21.-)	0	0	0	0	0	0	0	0	3	1	0	0	0	4
ENFERMEDAD VIH/SIDA (B20-B24)	0	0	0	0	0	0	0	0	3	1	0	0	0	4
TOSFERINA (A37.-) SINDROME COQUELUCHOIDE	0	0	0	0	0	0	0	0	0	0	0	0	0	0
PAROTIDITIS (B26.-)	0	34	14	14	6	4	8	4	12	2	1	0	1	100
TETANOS NEONATAL (A33.-)	0	0	0	0	0	0	0	0	0	0	0	0	0	0
TETANOS OBSTETRICO (A34.-)	0	0	0	0	0	0	0	0	0	0	0	0	0	0
TETANOS (OTROS) (A35.-)	0	0	0	0	0	0	0	0	0	0	0	0	0	0
DIFTERIA (A36.-)	0	0	0	0	0	0	0	0	0	0	0	0	0	0
SARAMPION SOSPECHA. (B05.-)	8	10	3	3	1	1	0	0	0	1	0	0	0	27
RUBEOLA SOSPECHA. (B06.-)	5	4	0	1	2	1	0	0	0	0	0	0	0	13
FIEBRE DENGUE (A90.-)	40	120	58	104	92	110	203	167	370	119	29	23	0	1.435
DENGUE HEMORRAGICO (A91.-)	0	0	0	0	0	0	0	0	0	0	0	0	0	0
ENCEF. EQUINA VZLANA (A92.2)	0	0	0	0	0	0	0	0	0	0	0	0	0	0
FIEBRE AMARILLA (A95.-)	0	0	0	0	0	0	0	0	0	0	0	0	0	0
LEISHMANIASIS (B55.-)	0	11	0	7	4	7	11	1	24	13	8	10	0	96
ENFERMEDAD DE CHAGAS (B57)	0	0	0	0	0	0	0	0	0	0	0	0	0	0
RABIA HUMANA (A82.-)	0	0	0	0	0	0	0	0	0	0	0	0	0	0
FIEBRE HEMOR. VZLANA (A96.8)	0	0	0	0	0	0	0	0	0	0	0	0	0	0
LEPTOPIROSIS (A27.-)	1	7	0	0	2	3	4	10	15	8	5	5	0	60
MENINGITIS VIRAL (A87)	1	0	0	0	1	2	2	2	3	1	0	0	0	12
MENINGITIS BACTERIANA (G00)	7	4	2	2	0	0	0	1	3	0	0	0	0	19
MENING. MENINGOCOCICA (A39.0)	0	0	0	0	0	0	0	0	1	0	0	0	0	1
ENFERMEDAD MENINGOCOCICA (A39.9)	0	0	0	0	0	0	0	0	0	0	0	0	0	0
VARICELA (B01.-)	68	187	74	97	74	133	131	85	126	28	7	10	9	1.029
HEPATITIS AGUDA TIPO "B" (B16.-)	0	0	1	0	0	1	1	0	3	0	0	2	0	8
HEPATITIS AG. TIPO "C" (B17.1,B18.2)	0	0	0	0	0	0	0	0	0	0	0	0	0	0
HEPAT. OTRAS AGUD. (B17.-)	0	0	0	0	2	1	2	1	6	1	0	1	0	14
HEPATITIS NO ESPECIF. (B19.-)	12	25	24	37	22	21	32	30	52	26	5	6	1	293
PARALISIS FLACIDA < 15a. (G82.0)	0	1	0	1	0	0	0	0	0	0	0	0	0	2
NEUMONÍA (J12-J18)	390	860	195	212	75	106	133	159	574	338	109	463	4	3.618
INTOX. POR PLAGUICIDAS (T60.-)	0	8	2	8	0	2	10	14	37	7	1	1	0	90
MORD. SOSP. DE RABIA (A82)	19	336	180	275	182	182	180	143	366	189	63	127	2	2.244
FIEBRE (R50)	7.774	16.631	4.312	4.450	2.367	2.543	3.616	3.254	6.151	1.865	541	752	70	54.326
EFEC. ADVERSOS DE MEDICAMENTOS(Y40-Y57)	8	18	4	10	3	5	14	19	55	27	8	9	1	181
EFEC. ADVERS. DE VACUNAS (Y58-Y59)	1	4	0	0	0	0	5	0	4	2	1	0	0	17
RINOFARINGITIS AGUDA (J00)	8.100	17.012	5.361	5.111	2.549	2.359	2.930	2.610	6.851	3.068	884	1.929	351	59.115
SINUSITIS AGUDA (J01)	54	189	108	147	119	175	327	455	1.364	523	111	160	25	3.757
FARINGITIS AGUDA (J02)	416	1.798	764	943	615	702	1.171	1.196	3.240	1.289	285	700	284	13.403
AMIGDALITIS AGUDA (J03)	1.791	11.412	4.235	4.393	2.875	2.716	3.717	3.397	8.027	2.556	560	1.750	714	48.143
LARINGITIS Y TRAQUEITIS AGUDA (J04)	135	360	120	95	62	47	85	106	294	144	24	212	90	1.774
LARINGITIS OBSTRUCTIVA AGUDA Y EPIGLOTITIS (J05)	18	48	10	53	13	12	17	17	40	25	5	29	20	307
IRA VIAS RESP. SUP. Y SITIOS MULTIPLES NO ESPECIF.(J06)	4.402	15.105	5.108	5.284	2.860	2.467	3.362	3.344	8.489	3.813	1.134	1.923	352	57.643
BRONQUITIS AGUDA (J20)	907	3.191	842	866	516	553	1.056	1.069	3.310	1.787	564	2.137	707	17.505
BRONQUIOLITIS AGUDA MENOR DE 2 AÑOS (J21)	0	1.366	0	0	0	0	0	0	0	0	0	0	0	1.366
IRA NO ESPECIF.VIAS RESP.INFERIORES (J22)	2.677	6.360	1.826	1.847	1.190	964	1.692	1.425	3.089	1.775	610	5.431	1.905	30.791
INFECCIÓN RESPIRATORIA AGUDA GRAVE (J22)	27	44	12	17	13	7	10	12	51	26	4	6	0	229
PESTE (A20)	0	0	0	0	0	0	0	0	0	0	0	0	0	0
SINDROME RESPIRATORIO AGUDO SEVERO SARS (U04.9)	0	0	0	0	0	0	0	0	0	0	0	0	0	0
VIRUELA (B03)	0	0	0	0	0	0	0	0	0	0	0	0	0	0
RUMOR DE EPIZOOTIAS	0	0	0	0	0	0	0	0	0	0	0	0	0	0
CHAGAS AGUDO (B57.1)	0	0	0	0	0	0	0	0	0	0	0	0	0	0
HANTAVIROSIS (SCPH) (B33.4)	0	0	0	0	0	0	0	0	0	0	0	0	0	0
SINDROME DE RUBÉOLA CONGENITA (P35.9)	0	2	0	0	0	0	0	0	0	0	0	0	0	2
MALARIA VIVAX (B51)	0	0	2	6	3	5	11	2	35	9	1	5	0	79
MALARIA FALCIPARUM (B50)	0	0	0	0	0	0	0	0	0	0	0	0	0	0
MALARIA MALARIAE (B52)	0	0	0	0	0	0	0	0	0	0	0	0	0	0
MALARIA MIXTA (B50,B51,B52)	0	0	0	0	1	0	1	0	0	1	0	0	0	3
FIEBRE DEL OESTE DEL NILO (A92.3)	0	0	0	0	0	0	0	0	0	0	0	0	0	0
TOTAL DE PACIENTES ATENDIDOS	108.947	334.730	145.329	183.684	136.390	170.376	313.911	366.184	938.223	521.641	136.528	271.472	32.790	3.660.205
TOTAL DE PACIENTES HOSPITALIZADOS POR TODAS CAUSAS	892	1.686	604	575	666	880	2.843	2.496	5.069	3.494	1.411	8.238	1.912	30.766

Fuente: EPI-12. Dirección de Vigilancia Epidemiológica

Enfermedades de Notificación Obligatoria (EPI-12)

ACUMULADO TOTAL NUEVA ESPARTA 2011

Enfermedad	< 1 a.	1 -4 a.	5 -6 a.	7 -9 a.	10-11 a.	12-14 a.	15-19 a.	20-24 a.	25-44 a.	45-59 a.	60-64 a.	65 a. y+	Ign.	Total general
COLERA (A00.-)	0	0	0	0	0	0	0	0	0	0	0	0	0	0
DIARREAS (A08-A09)	2.821	7.778	1.611	1.600	914	935	1.642	1.924	5.061	1.862	546	950	9	27.653
AMIBIASIS (A06.-)	165	537	131	129	62	65	88	102	298	100	28	32	0	1.737
FIEBRE TIFOIDEA (A01.0)	0	0	0	0	0	0	0	0	0	0	0	0	0	0
ETA Nº DE BROTES	0	0	0	0	0	0	0	0	0	0	0	0	2	2
CASOS ASOC. A BROTES DE ETA	0	13	11	14	12	3	0	0	2	1	0	0	0	56
HEPATITIS AGUDA TIPO "A" (B15.-)	0	0	1	0	0	1	2	0	4	1	0	1	0	10
TUBERCULOSIS (A15-A19)	0	0	0	0	0	1	5	4	15	8	2	3	0	38
INFLUENZA (J10-J11)	0	0	0	0	0	0	1	0	3	0	0	0	0	4
SIFILIS CONGENITA	0	0	0	0	0	0	0	0	0	0	0	0	0	0
INFECCION ASINTOMAT. VIH (Z21.-)	0	3	0	0	0	0	3	18	50	10	0	0	0	84
ENFERMEDAD VIH/SIDA (B20-B24)	0	1	0	0	0	0	1	6	30	19	1	2	0	60
TOSFERINA (A37.-) SINDROME COQUELUCHOIDE	0	0	0	0	0	0	0	0	0	0	0	0	0	0
PAROTIDITIS (B26.-)	2	19	16	18	5	8	7	4	15	4	0	0	0	98
TETANOS NEONATAL (A33.-)	0	0	0	0	0	0	0	0	0	0	0	0	0	0
TETANOS OBSTETRICO (A34.-)	0	0	0	0	0	0	0	0	0	0	0	0	0	0
TETANOS (OTROS) (A35.-)	0	0	0	0	0	0	0	0	0	0	0	0	0	0
DIFTERIA (A36.-)	0	0	0	0	0	0	0	0	0	0	0	0	0	0
SARAMPION SOSPECHA. (B05.-)	1	4	0	0	0	0	0	0	0	0	0	0	0	5
RUBEOLA SOSPECHA. (B06.-)	6	2	0	1	0	0	0	1	2	0	0	0	0	12
FIEBRE DENGUE (A90.-)	29	72	45	78	58	67	71	38	112	31	7	6	0	614
DENGUE HEMORRAGICO (A91.-)	0	0	0	0	0	0	0	0	0	0	0	0	0	0
ENCEF. EQUINA VZLANA (A92.2)	0	0	0	0	0	0	0	0	0	0	0	0	0	0
FIEBRE AMARILLA (A95.-)	0	0	0	0	0	0	0	0	0	0	0	0	0	0
LEISHMANIASIS (B55.-)	0	0	0	0	0	0	0	0	0	0	0	0	0	0
ENFERMEDAD DE CHAGAS (B57)	0	0	0	0	0	0	0	0	0	0	0	0	0	0
RABIA HUMANA (A82.-)	0	0	0	0	0	0	0	0	0	0	0	0	0	0
FIEBRE HEMOR. VZLANA (A96.8)	0	0	0	0	0	0	0	0	0	0	0	0	0	0
LEPTOPIROSIS (A27.-)	0	0	0	0	0	0	0	0	0	0	0	0	0	0
MENINGITIS VIRAL (A87)	0	0	0	0	0	0	1	0	2	0	0	0	0	3
MENINGITIS BACTERIANA (G00)	0	1	0	0	0	0	0	0	0	0	0	1	0	2
MENING. MENINGOCOCICA (A39.0)	0	1	0	0	0	0	0	0	0	0	0	0	0	1
ENFERMEDAD MENINGOCOCICA (A39.9)	0	0	0	0	0	0	0	0	0	0	0	0	0	0
VARICELA (B01.-)	59	315	118	147	110	145	159	111	208	43	4	14	0	1.433
HEPATITIS AGUDA TIPO "B" (B16.-)	0	0	0	0	0	0	0	0	3	0	0	0	0	3
HEPATITIS AG. TIPO "C" (B17.1,B18.2)	0	0	0	0	1	0	0	1	0	0	1	0	0	3
HEPAT. OTRAS AGUD. (B17.-)	0	0	1	1	0	0	0	0	1	0	0	1	0	4
HEPATITIS NO ESPECIF. (B19.-)	1	3	8	11	1	9	6	10	14	3	4	1	0	71
PARALISIS FLACIDA < 15a. (G82.0)	0	0	0	0	0	0	0	0	0	0	0	0	0	0
NEUMONÍA (J12-J18)	347	792	153	129	68	88	110	166	605	324	99	323	0	3.204
INTOX. POR PLAGUICIDAS (T60.-)	0	0	0	0	0	0	0	0	0	0	0	0	0	0
MORD. SOSP. DE RABIA (A82)	14	164	79	121	76	52	56	53	163	82	33	51	0	944
FIEBRE (R50)	2.359	5.986	1.677	1.660	926	836	1.012	939	2.005	602	140	236	2	18.380
EFEC. ADVERSOS DE MEDICAMENTOS(Y40-Y57)	5	12	7	8	4	3	12	18	48	28	7	11	0	163
EFEC. ADVERS. DE VACUNAS (Y58-Y59)	0	0	0	0	0	0	0	0	0	0	0	0	0	0
RINOFARINGITIS AGUDA (J00)	2.719	6.741	1.724	1.520	710	656	870	867	2.353	913	250	295	4	19.622
SINUSITIS AGUDA (J01)	279	1.038	311	328	221	278	468	644	1.959	701	126	147	1	6.501
FARINGITIS AGUDA (J02)	730	2.814	929	984	595	584	875	940	2.450	872	217	263	1	12.254
AMIGDALITIS AGUDA (J03)	974	7.355	2.507	2.564	1.520	1.738	2.418	2.446	5.749	1.562	260	278	3	29.374
LARINGITIS Y TRAQUEITIS AGUDA (J04)	221	489	93	74	46	35	48	55	213	95	22	38	3	1.432
LARINGITIS OBSTRUCTIVA AGUDA Y EPIGLOTITIS (J05)	3	20	2	3	1	1	0	2	7	3	1	3	0	46
IRA VIAS RESP. SUP. Y SITIOS MULTIPLES NO ESPECIF.(J06)	3.653	12.865	3.960	4.036	2.279	2.151	2.889	3.210	7.680	3.707	1.051	1.510	5	48.996
BRONQUITIS AGUDA (J20)	682	2.134	527	530	312	300	539	601	2.267	1.147	334	564	0	9.937
BRONQUIOLITIS AGUDA MENOR DE 2 AÑOS (J21)	0	1.444	0	0	0	0	0	0	0	0	0	0	0	1.444
IRA NO ESPECIF.VIAS RESP.INFERIORES (J22)	1.950	5.719	1.667	1.482	912	868	1.068	1.185	3.137	1.374	398	601	2	20.363
INFECCIÓN RESPIRATORIA AGUDA GRAVE (J22)	1	3	1	0	0	0	1	1	1	0	0	0	0	8
PESTE (A20)	0	0	0	0	0	0	0	0	0	0	0	0	0	0
SINDROME RESPIRATORIO AGUDO SEVERO SARS (U04.9)	0	0	0	0	0	0	0	0	0	0	0	0	0	0
VIRUELA (B03)	0	0	0	0	0	0	0	0	0	0	0	0	0	0
RUMOR DE EPIZOOTIAS	0	0	0	0	0	0	0	0	0	0	0	0	0	0
CHAGAS AGUDO (B57.1)	0	0	0	0	0	0	0	0	0	0	0	0	0	0
HANTAVIROSIS (SCPH) (B33.4)	0	0	0	0	0	0	0	0	0	0	0	0	0	0
SINDROME DE RUBÉOLA CONGENITA (P35.9)	0	0	0	0	0	0	0	0	0	0	0	0	0	0
MALARIA VIVAX (B51)	0	0	0	0	0	0	0	0	0	0	0	0	0	0
MALARIA FALCIPARUM (B50)	0	0	0	0	0	0	0	0	0	0	0	0	0	0
MALARIA MALARIAE (B52)	0	0	0	0	0	0	0	0	0	0	0	0	0	0
MALARIA MIXTA (B50,B51,B52)	0	0	0	0	0	0	0	0	0	0	0	0	0	0
FIEBRE DEL OESTE DEL NILO (A92.3)	0	0	0	0	0	0	0	0	0	0	0	0	0	0
TOTAL DE PACIENTES ATENDIDOS	52.113	143.219	54.435	65.393	46.267	56.858	106.118	127.389	338.293	193.211	58.249	86.084	151	1.327.780
TOTAL DE PACIENTES HOSPITALIZADOS POR TODAS CAUSAS	934	1.221	334	292	196	218	640	919	2.500	1.247	515	941	1	9.958

Fuente: EPI-12. Dirección de Vigilancia Epidemiológica

Enfermedades de Notificación Obligatoria (EPI-12)

ACUMULADO TOTAL PORTUGUESA 2011

Enfermedad	< 1 a.	1 -4 a.	5 -6 a.	7 -9 a.	10-11 a.	12-14 a.	15-19 a.	20-24 a.	25-44 a.	45-59 a.	60-64 a.	65 a. y+	Ign.	Total general
COLERA (A00.-)	0	0	0	0	0	0	0	0	0	0	0	0	0	0
DIARREAS (A08-A09)	6.381	14.897	3.343	3.267	2.087	1.976	3.112	3.300	8.019	3.561	945	1.606	40	52.534
AMIBIASIS (A06.-)	242	945	359	378	258	254	271	258	620	240	76	86	3	3.990
FIEBRE TIFOIDEA (A01.0)	0	0	0	0	0	0	0	0	0	0	0	0	0	0
ETA Nº DE BROTES	0	0	0	0	0	0	0	0	0	0	0	0	1	1
CASOS ASOC. A BROTES DE ETA	2	6	8	9	17	11	6	6	13	12	2	2	0	94
HEPATITIS AGUDA TIPO "A" (B15.-)	1	27	16	18	12	9	14	9	11	3	0	2	0	122
TUBERCULOSIS (A15-A19)	1	3	0	0	0	4	9	11	55	35	26	64	3	211
INFLUENZA (J10-J11)	7	7	2	5	2	2	15	13	28	14	2	1	0	98
SIFILIS CONGENITA	0	0	0	0	0	0	0	0	0	0	0	0	0	0
INFECCION ASINTOMAT. VIH (Z21.-)	1	0	0	0	0	1	5	12	27	10	1	0	0	57
ENFERMEDAD VIH/SIDA (B20-B24)	3	0	0	0	0	0	3	7	30	8	1	1	1	54
TOSFERINA (A37.-) SINDROME COQUELUCHOIDE	0	0	0	0	0	0	0	0	0	0	0	0	0	0
PAROTIDITIS (B26.-)	0	3	1	2	2	4	2	1	1	1	0	0	0	17
TETANOS NEONATAL (A33.-)	0	0	0	0	0	0	0	0	0	0	0	0	0	0
TETANOS OBSTETRICO (A34.-)	0	0	0	0	0	0	0	0	0	0	0	0	0	0
TETANOS (OTROS) (A35.-)	0	0	0	0	0	0	0	0	0	0	0	0	0	0
DIFTERIA (A36.-)	0	0	0	0	0	0	0	0	0	0	0	0	0	0
SARAMPION SOSPECHA. (B05.-)	1	4	0	0	0	0	0	0	0	0	0	0	0	5
RUBEOLA SOSPECHA. (B06.-)	2	2	1	0	0	0	0	0	0	0	0	0	0	5
FIEBRE DENGUE (A90.-)	16	34	23	49	20	32	62	41	107	23	1	5	0	413
DENGUE HEMORRAGICO (A91.-)	1	0	0	0	0	0	1	0	2	0	0	0	0	4
ENCEF. EQUINA VZLANA (A92.2)	0	0	0	0	0	0	0	0	0	0	0	0	0	0
FIEBRE AMARILLA (A95.-)	0	0	0	0	0	0	0	0	0	0	0	0	0	0
LEISHMANIASIS (B55.-)	0	9	1	4	3	4	12	11	47	48	8	19	0	166
ENFERMEDAD DE CHAGAS (B57)	0	1	1	0	1	1	1	1	5	1	0	2	0	14
RABIA HUMANA (A82.-)	0	0	0	0	0	0	0	0	0	0	0	0	0	0
FIEBRE HEMOR. VZLANA (A96.8)	0	0	1	1	2	3	9	5	14	9	1	1	0	46
LEPTOPIROSIS (A27.-)	0	0	1	0	1	0	3	2	6	2	0	0	0	15
MENINGITIS VIRAL (A87)	0	0	0	0	0	0	0	0	0	0	0	0	0	0
MENINGITIS BACTERIANA (G00)	12	0	0	0	0	0	1	1	2	0	0	0	0	16
MENING. MENINGOCOCICA (A39.0)	0	0	0	0	1	0	0	0	0	0	0	0	0	1
ENFERMEDAD MENINGOCOCICA (A39.9)	0	0	0	0	0	0	0	0	0	0	0	0	0	0
VARICELA (B01.-)	51	226	134	158	131	161	154	91	117	23	7	5	1	1.259
HEPATITIS AGUDA TIPO "B" (B16.-)	0	0	0	0	0	0	1	3	5	1	0	0	0	10
HEPATITIS AG. TIPO "C" (B17.1,B18.2)	0	0	0	0	0	0	1	0	0	0	0	0	0	1
HEPAT. OTRAS AGUD. (B17.-)	0	0	0	0	1	1	0	0	2	0	0	0	0	4
HEPATITIS NO ESPECIF. (B19.-)	0	0	0	0	0	1	0	0	1	0	0	0	0	2
PARALISIS FLACIDA < 15a. (G82.0)	0	1	3	0	0	0	0	0	0	0	0	0	0	4
NEUMONÍA (J12-J18)	430	1.026	188	143	74	82	121	137	554	363	183	540	1	3.842
INTOX. POR PLAGUICIDAS (T60.-)	0	1	3	0	0	3	9	6	7	4	0	1	0	34
MORD. SOSP. DE RABIA (A82)	20	215	156	258	171	176	151	111	329	205	46	124	3	1.965
FIEBRE (R50)	4.749	11.134	3.315	3.396	1.938	1.895	2.385	2.001	3.885	1.346	306	465	5	36.820
EFEC. ADVERSOS DE MEDICAMENTOS(Y40-Y57)	2	6	1	1	0	1	0	3	5	3	2	0	0	24
EFEC. ADVERS. DE VACUNAS (Y58-Y59)	4	3	4	1	0	0	0	1	5	5	1	2	0	26
RINOFARINGITIS AGUDA (J00)	4.571	11.553	3.984	3.974	2.213	2.222	2.709	2.845	5.648	2.737	835	766	1	44.058
SINUSITIS AGUDA (J01)	38	212	188	264	312	404	776	962	2.341	994	231	161	4	6.887
FARINGITIS AGUDA (J02)	570	2.546	1.216	1.529	1.086	1.196	1.637	1.726	3.922	1.776	429	363	13	18.009
AMIGDALITIS AGUDA (J03)	1.489	11.639	5.162	6.105	4.177	4.454	5.932	5.449	11.810	3.871	768	753	7	61.616
LARINGITIS Y TRAQUEITIS AGUDA (J04)	98	270	102	79	78	57	92	85	181	85	20	23	1	1.171
LARINGITIS OBSTRUCTIVA AGUDA Y EPIGLOTITIS (J05)	11	26	10	7	5	7	3	7	22	13	0	3	0	114
IRA VIAS RESP. SUP. Y SITIOS MULTIPLES NO ESPECIF.(J06)	9.477	32.758	12.222	12.206	7.823	7.726	10.045	9.622	21.881	10.749	3.033	3.901	2	141.445
BRONQUITIS AGUDA (J20)	1.209	4.083	1.266	1.181	751	834	1.288	1.464	4.341	2.312	691	1.075	0	20.495
BRONQUIOLITIS AGUDA MENOR DE 2 AÑOS (J21)	0	1.387	0	0	0	0	0	0	0	0	0	0	0	1.387
IRA NO ESPECIF.VIAS RESP.INFERIORES (J22)	2.342	4.835	1.238	1.102	618	559	717	736	1.625	744	237	522	4	15.279
INFECCIÓN RESPIRATORIA AGUDA GRAVE (J22)	53	37	2	0	3	4	3	5	19	6	0	2	0	134
PESTE (A20)	0	0	0	0	0	0	0	0	0	0	0	0	0	0
SINDROME RESPIRATORIO AGUDO SEVERO SARS (U04.9)	0	0	0	0	0	0	0	0	0	0	0	0	0	0
VIRUELA (B03)	0	0	0	0	0	0	0	0	0	0	0	0	0	0
RUMOR DE EPIZOOTIAS	0	0	0	0	0	0	0	0	0	0	0	0	0	0
CHAGAS AGUDO (B57.1)	0	0	0	0	0	0	0	0	0	0	0	0	0	0
HANTAVIROSIS (SCPH) (B33.4)	0	0	0	0	0	0	0	0	0	0	0	0	0	0
SINDROME DE RUBÉOLA CONGENITA (P35.9)	0	0	0	0	0	0	0	0	0	0	0	0	0	0
MALARIA VIVAX (B51)	0	0	0	0	0	0	0	0	0	0	0	0	0	0
MALARIA FALCIPARUM (B50)	0	0	0	0	0	0	0	0	0	0	0	0	0	0
MALARIA MALARIAE (B52)	0	0	0	0	0	0	0	0	0	0	0	0	0	0
MALARIA MIXTA (B50,B51,B52)	0	0	0	0	0	0	0	0	0	0	0	0	0	0
FIEBRE DEL OESTE DEL NILO (A92.3)	0	0	0	0	0	0	0	0	0	0	0	0	0	0
TOTAL DE PACIENTES ATENDIDOS	120.717	285.825	133.700	161.353	131.501	158.791	276.364	374.518	790.651	531.627	143.293	191.077	176	3.299.593
TOTAL DE PACIENTES HOSPITALIZADOS POR TODAS CAUSAS	602	905	295	315	240	298	1.060	1.605	4.373	2.824	1.098	2.948	4	16.567

Fuente: EPI-12. Dirección de Vigilancia Epidemiológica

Enfermedades de Notificación Obligatoria (EPI-12)

ACUMULADO TOTAL SUCRE2011

Enfermedad	< 1 a.	1 -4 a.	5 -6 a.	7 -9 a.	10-11 a.	12-14 a.	15-19 a.	20-24 a.	25-44 a.	45-59 a.	60-64 a.	65 a. y+	Ign.	Total general
COLERA (A00.-)	0	0	0	0	0	0	0	0	0	0	0	0	0	0
DIARREAS (A08-A09)	3.429	7.434	1.636	1.533	1.050	1.109	1.553	2.005	4.671	2.099	710	1.214	0	28.443
AMIBIASIS (A06.-)	947	1.985	667	607	466	475	380	495	1.175	512	160	215	0	8.084
FIEBRE TIFOIDEA (A01.0)	0	0	0	0	0	0	0	0	0	0	0	0	0	0
ETA Nº DE BROTES	0	0	0	0	0	0	0	0	0	0	0	0	1	1
CASOS ASOC. A BROTES DE ETA	0	2	1	3	2	3	12	0	2	2	0	0	0	27
HEPATITIS AGUDA TIPO "A" (B15.-)	0	22	33	76	39	57	44	30	22	2	1	1	0	327
TUBERCULOSIS (A15-A19)	0	0	2	1	0	2	10	13	47	55	9	30	0	169
INFLUENZA (J10-J11)	0	0	0	0	0	0	0	0	0	0	0	0	0	0
SIFILIS CONGENITA	6	0	0	0	0	0	0	0	0	0	0	0	0	6
INFECCION ASINTOMAT. VIH (Z21.-)	0	1	0	1	0	0	7	18	83	24	2	3	0	139
ENFERMEDAD VIH/SIDA (B20-B24)	0	2	1	0	0	1	0	3	56	24	2	5	0	94
TOSFERINA (A37.-) SINDROME COQUELUCHOIDE	0	0	0	0	0	0	0	0	0	0	0	0	0	0
PAROTIDITIS (B26.-)	0	0	0	1	0	0	1	1	2	0	0	1	0	6
TETANOS NEONATAL (A33.-)	0	0	0	0	0	0	0	0	0	0	0	0	0	0
TETANOS OBSTETRICO (A34.-)	0	0	0	0	0	0	0	0	0	0	0	0	0	0
TETANOS (OTROS) (A35.-)	0	0	0	0	0	0	0	0	0	1	0	1	0	2
DIFTERIA (A36.-)	0	0	0	0	0	0	0	0	0	0	0	0	0	0
SARAMPION SOSPECHA. (B05.-)	9	5	1	1	0	1	1	2	1	0	0	0	0	21
RUBEOLA SOSPECHA. (B06.-)	1	0	0	0	0	0	0	0	0	0	0	0	0	1
FIEBRE DENGUE (A90.-)	33	121	80	157	106	155	174	106	138	42	9	17	0	1.138
DENGUE HEMORRAGICO (A91.-)	0	1	0	0	1	0	0	0	0	0	0	0	0	2
ENCEF. EQUINA VZLANA (A92.2)	0	0	0	0	0	0	0	0	0	0	0	0	0	0
FIEBRE AMARILLA (A95.-)	0	0	0	0	0	0	0	0	0	0	0	0	0	0
LEISHMANIASIS (B55.-)	1	1	0	6	4	5	15	8	26	14	5	9	0	94
ENFERMEDAD DE CHAGAS (B57)	2	13	4	4	2	2	0	4	9	4	2	2	0	48
RABIA HUMANA (A82.-)	0	0	0	0	0	0	0	0	0	0	0	0	0	0
FIEBRE HEMOR. VZLANA (A96.8)	0	0	0	0	0	0	0	0	0	0	0	0	0	0
LEPTOPIROSIS (A27.-)	0	0	0	0	0	0	0	0	0	0	0	0	0	0
MENINGITIS VIRAL (A87)	0	0	0	0	0	0	0	0	1	0	0	1	0	2
MENINGITIS BACTERIANA (G00)	8	1	0	1	2	1	0	0	1	0	1	0	0	15
MENING. MENINGOCOCICA (A39.0)	1	1	1	0	0	0	0	0	1	0	1	0	0	5
ENFERMEDAD MENINGOCOCICA (A39.9)	1	2	1	0	0	1	0	0	1	1	0	0	0	7
VARICELA (B01.-)	70	202	98	122	81	164	165	89	151	19	2	8	0	1.171
HEPATITIS AGUDA TIPO "B" (B16.-)	0	0	0	0	0	3	17	17	55	11	3	3	0	109
HEPATITIS AG. TIPO "C" (B17.1,B18.2)	0	0	0	1	0	3	11	21	26	13	4	5	1	85
HEPAT. OTRAS AGUD. (B17.-)	0	0	0	0	0	0	0	0	0	0	0	0	0	0
HEPATITIS NO ESPECIF. (B19.-)	0	0	0	0	0	0	0	0	0	0	0	0	0	0
PARALISIS FLACIDA < 15a. (G82.0)	1	0	0	1	1	0	0	0	0	0	0	0	0	3
NEUMONÍA (J12-J18)	788	1.731	349	331	187	177	168	205	585	425	152	553	0	5.651
INTOX. POR PLAGUICIDAS (T60.-)	1	8	1	2	0	2	9	5	18	10	0	3	0	59
MORD. SOSP. DE RABIA (A82)	14	377	200	323	193	219	191	156	382	224	71	136	0	2.486
FIEBRE (R50)	1.927	4.239	1.455	1.437	968	915	967	878	1.350	661	202	288	0	15.287
EFEC. ADVERSOS DE MEDICAMENTOS(Y40-Y57)	0	1	0	0	0	0	1	1	2	1	0	1	0	7
EFEC. ADVERS. DE VACUNAS (Y58-Y59)	1	0	0	0	0	1	0	0	1	1	0	0	0	4
RINOFARINGITIS AGUDA (J00)	11.007	26.088	7.843	7.141	4.354	4.230	4.496	5.248	10.421	4.918	1.399	2.036	0	89.181
SINUSITIS AGUDA (J01)	129	468	309	359	289	413	534	732	1.866	790	156	147	0	6.192
FARINGITIS AGUDA (J02)	1.634	5.076	1.922	2.178	1.521	1.734	1.978	2.324	4.612	1.871	467	553	0	25.870
AMIGDALITIS AGUDA (J03)	2.452	15.100	6.140	6.667	4.201	4.797	5.353	5.770	10.867	3.402	776	684	0	66.209
LARINGITIS Y TRAQUEITIS AGUDA (J04)	493	984	456	415	115	105	116	136	354	147	39	72	0	3.432
LARINGITIS OBSTRUCTIVA AGUDA Y EPIGLOTITIS (J05)	31	122	40	27	14	27	29	44	50	37	12	5	0	438
IRA VIAS RESP. SUP. Y SITIOS MULTIPLES NO ESPECIF.(J06)	8.208	23.034	7.407	7.711	4.691	4.930	5.594	7.434	14.028	6.729	2.084	2.662	0	94.512
BRONQUITIS AGUDA (J20)	2.476	7.622	2.078	2.033	1.356	1.469	1.910	2.445	7.343	3.835	1.216	2.135	0	35.918
BRONQUIOLITIS AGUDA MENOR DE 2 AÑOS (J21)	7	3.174	0	0	0	0	0	0	0	0	0	0	0	3.181
IRA NO ESPECIF.VIAS RESP.INFERIORES (J22)	829	2.241	687	661	445	415	442	494	1.089	579	220	302	0	8.404
INFECCIÓN RESPIRATORIA AGUDA GRAVE (J22)	0	0	0	0	1	0	0	0	0	0	1	1	0	3
PESTE (A20)	0	0	0	0	0	0	0	0	0	0	0	0	0	0
SINDROME RESPIRATORIO AGUDO SEVERO SARS (U04.9)	0	0	0	0	0	0	0	0	0	0	0	0	0	0
VIRUELA (B03)	0	0	0	0	0	0	0	0	0	0	0	0	0	0
RUMOR DE EPIZOOTIAS	0	0	0	0	0	0	0	0	0	0	0	0	0	0
CHAGAS AGUDO (B57.1)	0	0	0	0	0	0	0	0	0	0	0	0	0	0
HANTAVIROSIS (SCPH) (B33.4)	0	0	0	0	0	0	0	0	0	0	0	0	0	0
SINDROME DE RUBÉOLA CONGENITA (P35.9)	0	0	0	0	0	0	0	0	0	0	0	0	0	0
MALARIA VIVAX (B51)	2	47	26	64	51	88	169	92	278	119	32	50	0	1.018
MALARIA FALCIPARUM (B50)	0	0	0	1	0	0	0	0	1	0	0	0	0	2
MALARIA MALARIAE (B52)	0	0	0	0	0	0	0	0	0	0	0	0	0	0
MALARIA MIXTA (B50,B51,B52)	0	0	0	0	0	1	0	0	1	0	0	0	0	2
FIEBRE DEL OESTE DEL NILO (A92.3)	0	0	0	0	0	0	0	0	0	0	0	0	0	0
TOTAL DE PACIENTES ATENDIDOS	190.422	369.617	146.139	173.665	133.410	165.068	259.161	398.960	865.929	524.309	160.660	261.682	0	3.649.022
TOTAL DE PACIENTES HOSPITALIZADOS POR TODAS CAUSAS	3.310	4.414	1.300	1.443	934	1.194	4.926	5.959	12.707	5.734	2.182	6.777	0	50.880

Fuente: EPI-12. Dirección de Vigilancia Epidemiológica

Enfermedades de Notificación Obligatoria (EPI-12)

ACUMULADO TOTAL TÁCHIRA2011

Enfermedad	< 1 a.	1 -4 a.	5 -6 a.	7 -9 a.	10-11 a.	12-14 a.	15-19 a.	20-24 a.	25-44 a.	45-59 a.	60-64 a.	65 a. y+	Ign.	Total general
COLERA (A00.-)	0	0	0	0	0	0	0	0	0	0	0	0	0	0
DIARREAS (A08-A09)	6.072	13.280	3.554	3.430	2.434	2.646	4.105	4.391	9.192	4.790	1.683	2.369	57	58.003
AMIBIASIS (A06.-)	217	962	432	517	302	318	467	553	952	504	189	224	7	5.644
FIEBRE TIFOIDEA (A01.0)	0	0	0	0	0	0	0	0	0	0	0	0	0	0
ETA Nº DE BROTES	0	0	0	0	0	0	0	0	0	0	0	0	6	6
CASOS ASOC. A BROTES DE ETA	0	2	8	25	76	28	7	8	35	9	0	0	0	198
HEPATITIS AGUDA TIPO "A" (B15.-)	0	10	4	15	8	10	10	6	12	6	0	3	0	84
TUBERCULOSIS (A15-A19)	0	0	0	0	0	0	1	3	3	2	1	6	0	16
INFLUENZA (J10-J11)	347	621	126	153	108	131	222	198	423	148	33	67	0	2.577
SIFILIS CONGENITA	3	0	0	0	0	0	2	2	1	0	0	0	0	8
INFECCION ASINTOMAT. VIH (Z21.-)	0	0	0	0	0	0	0	3	16	11	2	0	1	33
ENFERMEDAD VIH/SIDA (B20-B24)	1	3	0	1	0	0	0	13	44	13	0	3	1	79
TOSFERINA (A37.-) SINDROME COQUELUCHOIDE	13	9	0	0	0	0	0	0	0	0	0	0	0	22
PAROTIDITIS (B26.-)	2	16	4	11	5	7	8	10	9	9	2	1	0	84
TETANOS NEONATAL (A33.-)	0	0	0	0	0	0	0	0	0	0	0	0	0	0
TETANOS OBSTETRICO (A34.-)	0	0	0	0	0	0	0	0	0	0	0	0	0	0
TETANOS (OTROS) (A35.-)	0	0	0	0	0	0	0	0	0	0	0	0	0	0
DIFTERIA (A36.-)	0	0	0	0	0	0	0	0	0	0	0	0	0	0
SARAMPION SOSPECHA. (B05.-)	2	8	0	1	0	0	1	0	1	0	0	0	0	13
RUBEOLA SOSPECHA. (B06.-)	1	4	1	0	0	0	1	0	3	0	0	0	0	10
FIEBRE DENGUE (A90.-)	27	49	37	45	43	56	79	70	118	51	18	13	1	607
DENGUE HEMORRAGICO (A91.-)	11	14	5	8	7	5	3	1	5	3	0	1	0	63
ENCEF. EQUINA VZLANA (A92.2)	0	0	0	0	0	0	0	0	0	0	0	0	0	0
FIEBRE AMARILLA (A95.-)	0	0	0	0	0	0	0	0	0	0	0	0	0	0
LEISHMANIASIS (B55.-)	0	0	0	0	0	0	1	0	1	0	0	0	0	2
ENFERMEDAD DE CHAGAS (B57)	1	0	0	0	0	0	0	1	1	0	0	0	0	3
RABIA HUMANA (A82.-)	0	0	0	0	0	0	0	0	0	0	0	0	0	0
FIEBRE HEMOR. VZLANA (A96.8)	0	0	0	0	0	0	0	0	0	0	0	0	0	0
LEPTOPIROSIS (A27.-)	0	0	0	0	0	0	0	0	2	0	0	0	0	2
MENINGITIS VIRAL (A87)	6	2	1	1	0	0	2	0	1	0	0	0	0	13
MENINGITIS BACTERIANA (G00)	8	2	2	1	0	0	7	2	3	0	0	0	0	25
MENING. MENINGOCOCICA (A39.0)	0	0	0	0	0	0	0	0	0	0	0	0	0	0
ENFERMEDAD MENINGOCOCICA (A39.9)	0	0	0	0	0	0	0	0	0	0	0	0	0	0
VARICELA (B01.-)	56	367	112	144	99	145	166	93	116	21	4	7	0	1.330
HEPATITIS AGUDA TIPO "B" (B16.-)	3	2	1	2	2	6	3	1	8	4	1	0	0	33
HEPATITIS AG. TIPO "C" (B17.1,B18.2)	0	2	3	3	0	3	1	0	2	4	0	0	0	18
HEPAT. OTRAS AGUD. (B17.-)	0	5	5	1	2	3	2	6	3	2	0	0	0	29
HEPATITIS NO ESPECIF. (B19.-)	2	28	22	25	22	27	43	27	43	24	5	3	0	271
PARALISIS FLACIDA < 15a. (G82.0)	0	0	0	0	0	0	0	0	0	0	0	0	0	0
NEUMONÍA (J12-J18)	488	953	197	196	104	135	213	253	776	618	334	982	11	5.260
INTOX. POR PLAGUICIDAS (T60.-)	8	25	2	11	4	7	27	18	34	23	8	14	0	181
MORD. SOSP. DE RABIA (A82)	63	415	241	360	216	207	260	176	502	313	85	183	1	3.022
FIEBRE (R50)	2.714	5.670	1.544	1.489	925	846	1.113	894	1.722	692	219	270	29	18.127
EFEC. ADVERSOS DE MEDICAMENTOS(Y40-Y57)	3	4	4	5	0	5	6	9	18	20	4	3	0	81
EFEC. ADVERS. DE VACUNAS (Y58-Y59)	0	5	1	6	8	5	2	4	12	196	89	98	0	426
RINOFARINGITIS AGUDA (J00)	1.002	2.559	1.092	1.177	794	857	1.003	1.070	1.919	1.083	315	236	2	13.109
SINUSITIS AGUDA (J01)	36	326	181	325	264	366	711	779	1.890	1.139	286	225	0	6.528
FARINGITIS AGUDA (J02)	477	2.126	1.012	1.114	904	1.080	1.394	1.414	2.953	1.576	407	448	8	14.913
AMIGDALITIS AGUDA (J03)	2.134	11.338	4.354	4.706	2.963	3.510	4.754	4.495	8.111	2.980	767	687	35	50.834
LARINGITIS Y TRAQUEITIS AGUDA (J04)	80	366	120	109	79	87	129	131	355	187	51	51	5	1.750
LARINGITIS OBSTRUCTIVA AGUDA Y EPIGLOTITIS (J05)	47	209	99	101	70	74	105	86	156	84	42	31	0	1.104
IRA VIAS RESP. SUP. Y SITIOS MULTIPLES NO ESPECIF.(J06)	10.591	27.938	10.651	11.422	7.651	8.365	11.957	11.371	23.483	12.838	4.718	5.734	20	146.739
BRONQUITIS AGUDA (J20)	1.994	4.847	1.437	1.462	1.052	1.089	1.541	2.050	5.097	3.447	1.226	2.166	59	27.467
BRONQUIOLITIS AGUDA MENOR DE 2 AÑOS (J21)	0	731	0	0	0	0	0	0	0	0	0	0	608	1.339
IRA NO ESPECIF.VIAS RESP.INFERIORES (J22)	1.805	4.553	1.527	1.543	983	1.056	1.523	1.571	3.395	2.104	782	1.072	13	21.927
INFECCIÓN RESPIRATORIA AGUDA GRAVE (J22)	355	628	186	147	81	91	76	93	189	102	36	86	10	2.080
PESTE (A20)	0	0	0	0	0	0	0	0	0	0	0	0	0	0
SINDROME RESPIRATORIO AGUDO SEVERO SARS (U04.9)	0	0	0	0	0	0	0	0	0	0	0	0	0	0
VIRUELA (B03)	0	0	0	0	0	0	0	0	0	0	0	0	0	0
RUMOR DE EPIZOOTIAS	0	0	0	0	0	0	0	0	0	0	0	0	0	0
CHAGAS AGUDO (B57.1)	1	0	0	0	0	0	0	1	0	0	0	0	0	2
HANTAVIROSIS (SCPH) (B33.4)	0	0	0	0	0	0	0	0	0	0	0	0	0	0
SINDROME DE RUBÉOLA CONGENITA (P35.9)	0	0	0	0	0	0	0	0	0	0	0	0	0	0
MALARIA VIVAX (B51)	0	0	0	0	0	0	0	0	0	0	0	0	0	0
MALARIA FALCIPARUM (B50)	0	0	0	0	0	0	0	0	0	0	0	0	0	0
MALARIA MALARIAE (B52)	0	0	0	0	0	0	0	0	0	0	0	0	0	0
MALARIA MIXTA (B50,B51,B52)	0	0	0	0	0	0	0	0	0	0	0	0	0	0
FIEBRE DEL OESTE DEL NILO (A92.3)	0	0	0	0	0	0	0	0	0	0	0	0	0	0
TOTAL DE PACIENTES ATENDIDOS	83.384	155.615	79.152	92.268	73.723	92.408	170.629	220.802	482.455	341.730	130.936	154.330	106.470	2.183.902
TOTAL DE PACIENTES HOSPITALIZADOS POR TODAS CAUSAS	2.209	1.814	515	591	382	515	2.199	3.565	7.983	5.730	2.206	5.601	1.979	35.289

Fuente: EPI-12. Dirección de Vigilancia Epidemiológica

Enfermedades de Notificación Obligatoria (EPI-12)

ACUMULADO TOTAL TRUJILLO 2011

Enfermedad	< 1 a.	1 -4 a.	5 -6 a.	7 -9 a.	10-11 a.	12-14 a.	15-19 a.	20-24 a.	25-44 a.	45-59 a.	60-64 a.	65 a. y+	Ign.	Total general
COLERA (A00.-)	0	0	0	0	0	0	0	0	0	0	0	0	0	0
DIARREAS (A08-A09)	4.354	8.774	1.818	1.797	1.168	1.108	1.544	1.709	4.729	2.452	775	1.523	84	31.835
AMIBIASIS (A06.-)	232	599	257	275	205	225	207	237	516	280	95	148	3	3.279
FIEBRE TIFOIDEA (A01.0)	0	0	0	0	0	0	0	0	0	0	0	0	0	0
ETA Nº DE BROTES	0	0	0	0	0	0	0	0	0	0	0	0	1	1
CASOS ASOC. A BROTES DE ETA	0	1	4	13	8	5	1	1	1	0	0	0	0	34
HEPATITIS AGUDA TIPO "A" (B15.-)	0	3	4	11	4	8	4	3	5	2	0	1	0	45
TUBERCULOSIS (A15-A19)	1	5	1	0	0	3	4	5	20	24	3	17	0	83
INFLUENZA (J10-J11)	3	7	3	4	0	4	5	7	18	8	0	0	0	59
SIFILIS CONGENITA	0	0	0	0	0	3	2	2	2	0	0	0	0	9
INFECCION ASINTOMAT. VIH (Z21.-)	0	0	0	0	0	0	0	0	1	0	0	0	0	1
ENFERMEDAD VIH/SIDA (B20-B24)	0	0	0	0	0	0	0	1	7	1	1	0	0	10
TOSFERINA (A37.-) SINDROME COQUELUCHOIDE	0	0	1	0	0	0	0	0	0	0	0	0	0	1
PAROTIDITIS (B26.-)	3	11	12	10	11	17	10	4	6	2	0	0	0	86
TETANOS NEONATAL (A33.-)	0	0	0	0	0	0	0	0	0	0	0	0	0	0
TETANOS OBSTETRICO (A34.-)	0	0	0	0	0	0	0	0	0	0	0	0	0	0
TETANOS (OTROS) (A35.-)	0	0	0	0	0	0	0	0	0	0	0	0	0	0
DIFTERIA (A36.-)	0	0	0	0	0	0	0	0	0	0	0	0	0	0
SARAMPION SOSPECHA. (B05.-)	0	0	0	0	0	0	0	0	0	0	0	0	0	0
RUBEOLA SOSPECHA. (B06.-)	1	0	0	0	0	0	0	0	0	0	0	0	0	1
FIEBRE DENGUE (A90.-)	14	39	26	26	26	19	35	22	75	24	8	21	1	336
DENGUE HEMORRAGICO (A91.-)	2	5	3	5	1	5	1	0	1	0	0	0	0	23
ENCEF. EQUINA VZLANA (A92.2)	0	0	0	0	0	0	0	0	0	0	0	0	0	0
FIEBRE AMARILLA (A95.-)	0	0	0	0	0	0	0	0	0	0	0	0	0	0
LEISHMANIASIS (B55.-)	0	1	0	0	2	0	0	0	2	1	0	0	0	6
ENFERMEDAD DE CHAGAS (B57)	0	0	0	0	0	0	0	0	1	1	0	2	0	4
RABIA HUMANA (A82.-)	0	0	0	0	0	0	0	0	0	0	0	0	0	0
FIEBRE HEMOR. VZLANA (A96.8)	0	0	0	0	0	0	0	0	0	0	0	0	0	0
LEPTOPIROSIS (A27.-)	0	0	0	0	0	0	0	0	0	0	0	0	0	0
MENINGITIS VIRAL (A87)	2	2	0	0	0	0	0	1	0	1	0	0	0	6
MENINGITIS BACTERIANA (G00)	5	1	1	0	0	2	0	0	0	0	0	0	0	9
MENING. MENINGOCOCICA (A39.0)	0	0	0	0	0	0	0	0	0	0	0	0	0	0
ENFERMEDAD MENINGOCOCICA (A39.9)	0	0	0	0	0	0	0	0	0	0	0	0	0	0
VARICELA (B01.-)	82	316	154	178	114	144	149	109	121	24	5	15	2	1.413
HEPATITIS AGUDA TIPO "B" (B16.-)	0	0	0	0	0	1	6	0	1	3	0	0	1	12
HEPATITIS AG. TIPO "C" (B17.1,B18.2)	0	0	0	0	0	0	1	1	1	1	0	2	0	6
HEPAT. OTRAS AGUD. (B17.-)	0	0	2	0	5	2	2	0	6	7	0	0	0	24
HEPATITIS NO ESPECIF. (B19.-)	4	40	34	43	22	21	27	28	37	17	8	7	0	288
PARALISIS FLACIDA < 15a. (G82.0)	0	0	0	0	0	0	0	0	0	0	0	0	0	0
NEUMONÍA (J12-J18)	556	1.237	205	209	96	103	99	132	455	369	233	613	9	4.316
INTOX. POR PLAGUICIDAS (T60.-)	0	2	4	15	10	3	9	5	13	1	0	3	0	65
MORD. SOSP. DE RABIA (A82)	9	191	90	185	118	115	89	60	202	130	48	74	7	1.318
FIEBRE (R50)	2.543	5.067	1.540	1.560	878	1.005	1.088	953	1.787	701	216	273	12	17.623
EFEC. ADVERSOS DE MEDICAMENTOS(Y40-Y57)	2	11	6	1	2	4	6	8	10	10	2	4	0	66
EFEC. ADVERS. DE VACUNAS (Y58-Y59)	4	2	0	0	0	3	1	0	0	2	1	0	0	13
RINOFARINGITIS AGUDA (J00)	1.801	6.218	2.253	2.400	1.343	1.260	1.549	1.393	3.782	2.121	577	982	0	25.679
SINUSITIS AGUDA (J01)	30	125	65	94	81	117	250	269	867	403	97	119	1	2.518
FARINGITIS AGUDA (J02)	577	1.913	762	854	595	654	842	735	2.364	1.165	261	331	9	11.062
AMIGDALITIS AGUDA (J03)	1.442	7.783	3.117	3.497	2.235	2.279	2.908	2.575	6.219	2.574	594	640	18	35.881
LARINGITIS Y TRAQUEITIS AGUDA (J04)	75	230	82	79	52	35	52	72	234	122	22	22	0	1.077
LARINGITIS OBSTRUCTIVA AGUDA Y EPIGLOTITIS (J05)	5	33	7	10	5	5	11	7	50	13	8	12	0	166
IRA VIAS RESP. SUP. Y SITIOS MULTIPLES NO ESPECIF.(J06)	3.440	12.842	4.992	5.500	3.461	3.608	4.661	4.284	11.023	5.861	1.744	2.944	4	64.364
BRONQUITIS AGUDA (J20)	1.027	2.628	901	930	593	634	909	993	3.226	1.922	607	1.203	8	15.581
BRONQUIOLITIS AGUDA MENOR DE 2 AÑOS (J21)	1	775	0	0	0	0	0	0	0	0	0	0	2	778
IRA NO ESPECIF.VIAS RESP.INFERIORES (J22)	320	801	358	298	210	198	260	224	602	279	87	148	0	3.785
INFECCIÓN RESPIRATORIA AGUDA GRAVE (J22)	73	120	29	19	10	6	32	28	58	32	7	9	0	423
PESTE (A20)	0	0	0	0	0	0	0	0	0	0	0	0	0	0
SINDROME RESPIRATORIO AGUDO SEVERO SARS (U04.9)	0	0	0	0	0	0	0	0	0	0	0	0	0	0
VIRUELA (B03)	0	0	0	0	0	0	0	0	0	0	0	0	0	0
RUMOR DE EPIZOOTIAS	0	0	0	0	0	0	0	0	0	0	0	0	0	0
CHAGAS AGUDO (B57.1)	0	0	0	0	0	0	0	0	0	0	0	0	0	0
HANTAVIROSIS (SCPH) (B33.4)	0	0	0	0	0	0	0	0	0	0	0	0	0	0
SINDROME DE RUBÉOLA CONGENITA (P35.9)	0	0	0	0	0	0	0	0	0	0	0	0	0	0
MALARIA VIVAX (B51)	0	0	0	0	0	0	0	0	0	0	0	0	0	0
MALARIA FALCIPARUM (B50)	0	0	0	0	0	0	0	0	0	0	0	0	0	0
MALARIA MALARIAE (B52)	0	0	0	0	0	0	0	0	0	0	0	0	0	0
MALARIA MIXTA (B50,B51,B52)	0	0	0	0	0	0	0	0	0	0	0	0	0	0
FIEBRE DEL OESTE DEL NILO (A92.3)	0	0	0	0	0	0	0	0	0	0	0	0	0	0
TOTAL DE PACIENTES ATENDIDOS	42.436	113.681	64.249	84.113	65.113	81.557	136.076	153.859	400.287	257.915	80.674	127.559	0	1.607.519
TOTAL DE PACIENTES HOSPITALIZADOS POR TODAS CAUSAS	97	116	64	41	27	26	165	215	975	819	407	1.093	0	4.045

Fuente: EPI-12. Dirección de Vigilancia Epidemiológica

Enfermedades de Notificación Obligatoria (EPI-12)

ACUMULADO TOTAL VARGAS 2011

Enfermedad	< 1 a.	1 -4 a.	5 -6 a.	7 -9 a.	10-11 a.	12-14 a.	15-19 a.	20-24 a.	25-44 a.	45-59 a.	60-64 a.	65 a. y+	Ign.	Total general
COLERA (A00.-)	0	0	0	0	0	0	0	0	0	0	0	0	0	0
DIARREAS (A08-A09)	2.745	6.429	1.282	1.293	727	847	1.573	2.261	5.636	2.400	615	897	120	26.825
AMIBIASIS (A06.-)	72	202	66	54	31	48	70	71	247	162	30	30	2	1.085
FIEBRE TIFOIDEA (A01.0)	0	0	0	0	0	0	0	0	0	0	0	0	0	0
ETA Nº DE BROTES	0	0	0	0	0	0	0	0	0	0	0	0	0	0
CASOS ASOC. A BROTES DE ETA	0	0	0	0	0	0	0	0	0	0	0	0	0	0
HEPATITIS AGUDA TIPO "A" (B15.-)	0	13	19	36	18	10	25	7	14	2	0	0	0	144
TUBERCULOSIS (A15-A19)	0	1	0	0	0	0	3	8	17	20	5	2	0	56
INFLUENZA (J10-J11)	1	9	2	5	2	8	14	10	54	21	3	1	0	130
SIFILIS CONGENITA	0	0	0	0	0	0	0	0	0	0	0	0	0	0
INFECCION ASINTOMAT. VIH (Z21.-)	0	0	0	0	0	0	2	7	26	4	0	0	0	39
ENFERMEDAD VIH/SIDA (B20-B24)	0	0	0	0	0	0	0	3	15	5	1	0	0	24
TOSFERINA (A37.-) SINDROME COQUELUCHOIDE	0	0	0	0	0	0	0	0	0	0	0	0	0	0
PAROTIDITIS (B26.-)	1	12	7	7	6	3	3	6	11	1	0	1	0	58
TETANOS NEONATAL (A33.-)	0	0	0	0	0	0	0	0	0	0	0	0	0	0
TETANOS OBSTETRICO (A34.-)	0	0	0	0	0	0	0	0	0	0	0	0	0	0
TETANOS (OTROS) (A35.-)	0	0	0	1	0	0	0	0	0	0	0	0	0	1
DIFTERIA (A36.-)	0	0	0	0	0	0	0	0	0	0	0	0	0	0
SARAMPION SOSPECHA. (B05.-)	3	1	0	1	0	0	0	0	0	0	0	0	0	5
RUBEOLA SOSPECHA. (B06.-)	1	2	1	0	2	0	0	1	3	0	0	0	0	10
FIEBRE DENGUE (A90.-)	24	64	41	64	46	37	56	37	55	29	7	5	1	466
DENGUE HEMORRAGICO (A91.-)	7	10	4	8	5	14	9	10	14	2	2	0	0	85
ENCEF. EQUINA VZLANA (A92.2)	0	0	0	0	0	0	0	0	0	0	0	0	0	0
FIEBRE AMARILLA (A95.-)	0	0	0	0	0	0	0	0	0	0	0	0	0	0
LEISHMANIASIS (B55.-)	0	0	0	0	0	0	0	0	0	0	0	0	0	0
ENFERMEDAD DE CHAGAS (B57)	0	5	1	1	0	1	1	4	14	9	2	10	0	48
RABIA HUMANA (A82.-)	0	0	0	0	0	0	0	0	0	0	0	0	0	0
FIEBRE HEMOR. VZLANA (A96.8)	0	0	0	0	0	0	0	0	0	0	0	0	0	0
LEPTOPIROSIS (A27.-)	0	1	0	0	3	0	4	1	5	1	3	3	0	21
MENINGITIS VIRAL (A87)	1	0	0	0	0	0	0	1	1	0	0	0	0	3
MENINGITIS BACTERIANA (G00)	2	3	1	1	0	0	0	0	0	0	1	0	0	8
MENING. MENINGOCOCICA (A39.0)	0	0	0	0	0	0	0	0	1	0	0	0	0	1
ENFERMEDAD MENINGOCOCICA (A39.9)	0	0	0	0	0	0	0	0	0	0	0	0	0	0
VARICELA (B01.-)	47	190	121	125	86	111	116	89	113	27	4	5	3	1.037
HEPATITIS AGUDA TIPO "B" (B16.-)	1	0	0	0	1	1	7	24	31	14	4	4	3	90
HEPATITIS AG. TIPO "C" (B17.1,B18.2)	0	0	0	0	0	0	0	2	6	4	0	0	0	12
HEPAT. OTRAS AGUD. (B17.-)	0	2	5	10	10	3	12	3	26	19	5	6	0	101
HEPATITIS NO ESPECIF. (B19.-)	0	9	18	24	20	10	18	12	47	28	6	8	1	201
PARALISIS FLACIDA < 15a. (G82.0)	0	0	0	0	0	0	0	0	0	0	0	0	0	0
NEUMONÍA (J12-J18)	220	527	103	113	77	58	79	93	310	304	116	238	39	2.277
INTOX. POR PLAGUICIDAS (T60.-)	1	0	0	3	0	0	0	1	6	0	0	0	0	11
MORD. SOSP. DE RABIA (A82)	10	125	63	114	73	53	76	76	156	105	31	31	7	920
FIEBRE (R50)	2.407	5.267	1.445	1.366	718	614	918	929	1.879	688	141	166	73	16.611
EFEC. ADVERSOS DE MEDICAMENTOS(Y40-Y57)	4	7	8	2	0	0	3	6	10	8	4	0	0	52
EFEC. ADVERS. DE VACUNAS (Y58-Y59)	1	0	0	0	0	1	0	0	0	0	0	0	0	2
RINOFARINGITIS AGUDA (J00)	390	919	368	337	233	257	438	366	988	497	105	137	9	5.044
SINUSITIS AGUDA (J01)	10	68	31	52	69	98	259	354	1.099	477	80	78	0	2.675
FARINGITIS AGUDA (J02)	211	1.054	474	598	388	468	754	780	1.977	945	231	208	10	8.098
AMIGDALITIS AGUDA (J03)	572	4.862	1.951	2.369	1.661	1.831	3.019	2.759	6.151	1.990	354	325	26	27.870
LARINGITIS Y TRAQUEITIS AGUDA (J04)	114	388	79	88	37	37	70	77	329	131	29	28	4	1.411
LARINGITIS OBSTRUCTIVA AGUDA Y EPIGLOTITIS (J05)	61	67	6	9	2	0	3	2	5	5	287	447	0	894
IRA VIAS RESP. SUP. Y SITIOS MULTIPLES NO ESPECIF.(J06)	1.497	5.861	2.206	2.549	1.620	1.658	2.594	2.483	6.997	3.774	1.097	1.247	1	33.584
BRONQUITIS AGUDA (J20)	357	1.142	387	365	263	350	706	833	2.988	2.126	605	774	13	10.909
BRONQUIOLITIS AGUDA MENOR DE 2 AÑOS (J21)	0	472	0	0	0	0	0	0	0	0	0	0	28	500
IRA NO ESPECIF.VIAS RESP.INFERIORES (J22)	1.456	3.943	1.393	1.404	882	1.061	1.552	1.594	4.279	2.481	737	943	23	21.748
INFECCIÓN RESPIRATORIA AGUDA GRAVE (J22)	0	0	0	0	0	0	0	0	0	0	0	0	0	0
PESTE (A20)	0	0	0	0	0	0	0	0	0	0	0	0	0	0
SINDROME RESPIRATORIO AGUDO SEVERO SARS (U04.9)	0	0	0	0	0	0	0	0	0	0	0	0	0	0
VIRUELA (B03)	0	0	0	0	0	0	0	0	0	0	0	0	0	0
RUMOR DE EPIZOOTIAS	0	0	0	0	0	0	0	0	0	0	0	0	0	0
CHAGAS AGUDO (B57.1)	0	0	0	0	0	0	0	0	0	0	0	0	0	0
HANTAVIROSIS (SCPH) (B33.4)	0	0	0	0	0	0	0	0	0	0	0	0	0	0
SINDROME DE RUBÉOLA CONGENITA (P35.9)	0	0	0	0	0	0	0	0	0	0	0	0	0	0
MALARIA VIVAX (B51)	0	0	0	0	0	0	0	0	0	0	0	0	0	0
MALARIA FALCIPARUM (B50)	0	0	0	0	0	0	0	0	0	0	0	0	0	0
MALARIA MALARIAE (B52)	0	0	0	0	0	0	0	0	0	0	0	0	0	0
MALARIA MIXTA (B50,B51,B52)	0	0	0	0	0	0	0	0	0	0	0	0	0	0
FIEBRE DEL OESTE DEL NILO (A92.3)	0	0	0	0	0	0	0	0	0	0	0	0	0	0
TOTAL DE PACIENTES ATENDIDOS	43.601	91.843	43.298	58.514	43.837	56.831	112.263	148.505	431.202	289.043	86.706	165.471	1.594	1.572.708
TOTAL DE PACIENTES HOSPITALIZADOS POR TODAS CAUSAS	709	1.252	362	370	227	283	1.320	1.830	4.421	2.750	823	1.909	60	16.316

Fuente: EPI-12. Dirección de Vigilancia Epidemiológica

Enfermedades de Notificación Obligatoria (EPI-12)

ACUMULADO TOTAL YARACUY 2011

Enfermedad	< 1 a.	1 -4 a.	5 -6 a.	7 -9 a.	10-11 a.	12-14 a.	15-19 a.	20-24 a.	25-44 a.	45-59 a.	60-64 a.	65 a. y+	Ign.	Total general
COLERA (A00.-)	0	0	0	0	0	0	0	0	0	0	0	0	0	0
DIARREAS (A08-A09)	4.965	11.828	2.195	2.086	1.238	1.325	1.900	2.221	5.596	2.411	809	1.117	22	37.713
AMIBIASIS (A06.-)	91	314	81	120	72	54	105	103	274	146	38	68	1	1.467
FIEBRE TIFOIDEA (A01.0)	0	0	0	0	0	0	0	0	0	0	0	0	0	0
ETA Nº DE BROTES	0	0	0	0	0	0	0	0	0	0	0	0	3	3
CASOS ASOC. A BROTES DE ETA	1	3	5	8	7	20	18	7	15	4	1	0	0	89
HEPATITIS AGUDA TIPO "A" (B15.-)	1	13	11	25	9	5	7	3	8	0	0	1	0	83
TUBERCULOSIS (A15-A19)	0	0	1	1	1	1	5	12	28	20	1	22	0	92
INFLUENZA (J10-J11)	5	14	7	6	8	13	21	32	72	26	4	10	0	218
SIFILIS CONGENITA	2	0	0	0	0	0	0	0	0	0	0	0	0	2
INFECCION ASINTOMAT. VIH (Z21.-)	0	1	0	1	0	0	7	10	45	10	3	1	0	78
ENFERMEDAD VIH/SIDA (B20-B24)	0	0	0	0	0	0	1	4	5	0	0	0	0	10
TOSFERINA (A37.-) SINDROME COQUELUCHOIDE	59	8	0	0	0	0	0	0	0	0	0	0	0	67
PAROTIDITIS (B26.-)	2	25	14	13	5	6	2	3	11	4	1	0	0	86
TETANOS NEONATAL (A33.-)	0	0	0	0	0	0	0	0	0	0	0	0	0	0
TETANOS OBSTETRICO (A34.-)	0	0	0	0	0	0	0	0	0	0	0	0	0	0
TETANOS (OTROS) (A35.-)	0	0	0	0	0	0	0	0	0	0	0	0	0	0
DIFTERIA (A36.-)	0	0	0	0	0	0	0	0	0	0	0	0	0	0
SARAMPION SOSPECHA. (B05.-)	2	0	0	0	0	0	0	0	0	0	0	0	0	2
RUBEOLA SOSPECHA. (B06.-)	10	6	1	1	1	1	4	4	2	0	0	0	0	30
FIEBRE DENGUE (A90.-)	61	121	49	79	61	59	57	36	88	27	1	8	0	647
DENGUE HEMORRAGICO (A91.-)	7	16	7	14	9	8	8	4	8	3	1	2	0	87
ENCEF. EQUINA VZLANA (A92.2)	0	0	0	0	0	0	0	0	0	0	0	0	0	0
FIEBRE AMARILLA (A95.-)	0	0	0	0	0	0	0	0	0	0	0	0	0	0
LEISHMANIASIS (B55.-)	0	0	3	0	0	2	5	9	21	15	3	4	0	62
ENFERMEDAD DE CHAGAS (B57)	0	0	0	0	0	0	0	0	4	31	14	69	0	118
RABIA HUMANA (A82.-)	0	0	0	0	0	0	0	0	0	0	0	0	0	0
FIEBRE HEMOR. VZLANA (A96.8)	0	0	0	0	0	0	0	0	0	0	0	0	0	0
LEPTOPIROSIS (A27.-)	0	1	1	0	1	2	0	1	4	1	0	1	0	12
MENINGITIS VIRAL (A87)	1	1	0	0	0	0	1	2	3	0	0	1	0	9
MENINGITIS BACTERIANA (G00)	9	3	2	1	0	1	1	1	7	2	0	1	0	28
MENING. MENINGOCOCICA (A39.0)	0	0	0	0	0	0	0	0	0	0	0	0	0	0
ENFERMEDAD MENINGOCOCICA (A39.9)	0	0	0	0	0	0	0	0	0	0	0	0	0	0
VARICELA (B01.-)	48	229	136	139	99	117	103	55	105	18	1	4	0	1.054
HEPATITIS AGUDA TIPO "B" (B16.-)	2	3	1	3	1	2	14	25	51	28	9	27	0	166
HEPATITIS AG. TIPO "C" (B17.1,B18.2)	0	0	0	0	0	0	0	0	11	10	6	2	0	29
HEPAT. OTRAS AGUD. (B17.-)	1	2	1	4	0	1	2	0	3	0	0	0	0	14
HEPATITIS NO ESPECIF. (B19.-)	0	12	11	22	1	10	6	4	10	1	0	0	0	77
PARALISIS FLACIDA < 15a. (G82.0)	0	0	0	4	3	1	0	0	0	0	0	0	0	8
NEUMONÍA (J12-J18)	278	632	85	89	45	50	76	77	266	211	102	327	2	2.240
INTOX. POR PLAGUICIDAS (T60.-)	0	1	0	1	0	1	3	1	8	4	0	0	0	19
MORD. SOSP. DE RABIA (A82)	13	254	161	225	138	139	134	84	296	203	47	125	4	1.823
FIEBRE (R50)	6.352	15.023	4.108	3.793	1.999	1.810	1.919	1.578	3.248	1.061	289	410	19	41.609
EFEC. ADVERSOS DE MEDICAMENTOS(Y40-Y57)	2	11	4	7	4	1	5	10	26	29	4	7	0	110
EFEC. ADVERS. DE VACUNAS (Y58-Y59)	6	8	5	0	1	0	1	3	7	6	0	2	0	39
RINOFARINGITIS AGUDA (J00)	4.642	11.334	3.501	3.237	2.029	1.736	2.015	2.119	4.716	2.128	676	805	3	38.941
SINUSITIS AGUDA (J01)	61	205	115	174	163	242	492	594	1.369	640	111	105	1	4.272
FARINGITIS AGUDA (J02)	719	3.143	1.203	1.417	916	1.034	1.549	1.704	3.842	1.673	290	382	4	17.876
AMIGDALITIS AGUDA (J03)	1.892	11.001	4.341	5.140	3.143	3.547	4.495	4.536	9.814	3.288	563	647	12	52.419
LARINGITIS Y TRAQUEITIS AGUDA (J04)	78	384	108	119	68	90	113	123	270	157	25	37	0	1.572
LARINGITIS OBSTRUCTIVA AGUDA Y EPIGLOTITIS (J05)	0	0	0	0	0	0	0	0	0	0	0	0	0	0
IRA VIAS RESP. SUP. Y SITIOS MULTIPLES NO ESPECIF.(J06)	4.709	14.217	6.056	5.984	4.451	5.694	6.263	5.272	11.313	6.777	2.653	3.714	0	77.103
BRONQUITIS AGUDA (J20)	1.051	3.324	1.042	1.090	676	670	1.046	981	3.012	1.826	480	830	7	16.035
BRONQUIOLITIS AGUDA MENOR DE 2 AÑOS (J21)	0	1.374	0	0	0	0	0	0	0	0	0	0	10	1.384
IRA NO ESPECIF.VIAS RESP.INFERIORES (J22)	1.069	2.538	614	505	281	363	360	349	898	499	163	356	3	7.998
INFECCIÓN RESPIRATORIA AGUDA GRAVE (J22)	33	46	4	5	0	0	1	3	2	3	1	7	0	105
PESTE (A20)	0	0	0	0	0	0	0	0	0	0	0	0	0	0
SINDROME RESPIRATORIO AGUDO SEVERO SARS (U04.9)	0	0	0	0	0	0	0	0	0	0	0	0	0	0
VIRUELA (B03)	0	0	0	0	0	0	0	0	0	0	0	0	0	0
RUMOR DE EPIZOOTIAS	0	0	0	0	0	0	0	0	0	0	0	0	0	0
CHAGAS AGUDO (B57.1)	0	0	0	0	0	0	0	0	0	0	0	0	0	0
HANTAVIROSIS (SCPH) (B33.4)	0	0	0	0	0	0	0	0	0	0	0	0	0	0
SINDROME DE RUBÉOLA CONGENITA (P35.9)	0	0	0	0	0	0	0	0	0	0	0	0	0	0
MALARIA VIVAX (B51)	0	0	0	0	0	0	0	0	0	0	0	0	0	0
MALARIA FALCIPARUM (B50)	0	0	0	0	0	0	0	0	0	0	0	0	0	0
MALARIA MALARIAE (B52)	0	0	0	0	0	0	0	0	0	0	0	0	0	0
MALARIA MIXTA (B50,B51,B52)	0	0	0	0	0	0	0	0	0	0	0	0	0	0
FIEBRE DEL OESTE DEL NILO (A92.3)	0	0	0	0	0	0	0	0	0	0	0	0	0	0
TOTAL DE PACIENTES ATENDIDOS	159.599	324.507	151.843	180.735	156.445	176.748	298.624	357.874	796.259	510.976	146.224	320.697	834	3.581.365
TOTAL DE PACIENTES HOSPITALIZADOS POR TODAS CAUSAS	968	1.399	470	485	301	351	934	1.334	3.746	2.674	1.210	2.625	32	16.529

Fuente: EPI-12. Dirección de Vigilancia Epidemiológica

Enfermedades de Notificación Obligatoria (EPI-12)

ACUMULADO TOTAL ZULIA 2011

Enfermedad	< 1 a.	1 -4 a.	5 -6 a.	7 -9 a.	10-11 a.	12-14 a.	15-19 a.	20-24 a.	25-44 a.	45-59 a.	60-64 a.	65 a. y+	Ign.	Total general
COLERA (A00.-)	0	0	0	0	0	0	0	0	0	0	0	0	0	0
DIARREAS (A08-A09)	43.802	77.005	15.106	13.721	9.148	8.897	12.653	15.653	34.577	18.113	5.604	7.753	187	262.219
AMIBIASIS (A06.-)	3.005	6.672	2.175	2.058	1.342	1.391	1.712	2.010	4.356	2.271	658	677	25	28.352
FIEBRE TIFOIDEA (A01.0)	0	0	0	0	0	0	0	0	0	0	0	0	0	0
ETA Nº DE BROTES	0	0	0	0	0	0	0	0	0	0	0	0	6	6
CASOS ASOC. A BROTES DE ETA	1	4	86	5	10	5	8	8	17	8	1	3	2	158
HEPATITIS AGUDA TIPO "A" (B15.-)	8	52	57	80	35	56	71	52	92	27	5	3	0	538
TUBERCULOSIS (A15-A19)	8	53	12	9	13	9	29	48	158	103	27	62	5	536
INFLUENZA (J10-J11)	38	53	15	15	6	16	49	59	201	91	8	20	1	572
SIFILIS CONGENITA	1	0	0	0	0	0	0	0	0	0	0	0	0	1
INFECCION ASINTOMAT. VIH (Z21.-)	0	0	0	0	0	0	1	24	144	40	4	2	1	216
ENFERMEDAD VIH/SIDA (B20-B24)	0	0	0	0	0	0	21	60	200	60	6	2	1	350
TOSFERINA (A37.-) SINDROME COQUELUCHOIDE	1	3	0	0	0	0	0	0	0	0	0	0	0	4
PAROTIDITIS (B26.-)	16	252	137	104	37	63	43	37	101	17	1	5	0	813
TETANOS NEONATAL (A33.-)	0	0	0	0	0	0	0	0	0	0	0	0	0	0
TETANOS OBSTETRICO (A34.-)	0	0	0	0	0	0	0	0	0	0	0	0	0	0
TETANOS (OTROS) (A35.-)	1	1	0	0	2	0	1	0	0	0	0	0	0	5
DIFTERIA (A36.-)	0	0	0	0	0	0	0	0	0	0	0	0	0	0
SARAMPION SOSPECHA. (B05.-)	30	9	1	4	2	1	1	1	1	0	0	0	0	50
RUBEOLA SOSPECHA. (B06.-)	71	65	7	10	4	1	2	2	2	1	0	0	0	165
FIEBRE DENGUE (A90.-)	150	470	241	384	295	387	601	391	810	249	59	96	7	4.140
DENGUE HEMORRAGICO (A91.-)	12	18	11	31	12	31	30	14	22	8	0	4	1	194
ENCEF. EQUINA VZLANA (A92.2)	0	0	0	0	0	0	0	0	0	0	0	0	0	0
FIEBRE AMARILLA (A95.-)	0	0	0	0	0	0	0	0	0	0	0	0	0	0
LEISHMANIASIS (B55.-)	0	1	1	0	0	0	1	4	11	3	1	5	0	27
ENFERMEDAD DE CHAGAS (B57)	0	0	0	0	0	0	0	0	0	0	0	0	0	0
RABIA HUMANA (A82.-)	0	0	0	0	0	0	0	0	0	0	0	0	0	0
FIEBRE HEMOR. VZLANA (A96.8)	0	0	0	0	0	0	0	0	0	0	0	0	0	0
LEPTOPIROSIS (A27.-)	0	0	0	0	0	0	0	0	1	0	0	0	0	1
MENINGITIS VIRAL (A87)	2	0	0	0	1	0	0	0	1	1	0	0	0	5
MENINGITIS BACTERIANA (G00)	25	16	4	4	2	1	1	2	7	3	1	3	1	70
MENING. MENINGOCOCICA (A39.0)	0	0	0	0	0	0	0	0	0	0	0	0	0	0
ENFERMEDAD MENINGOCOCICA (A39.9)	0	0	0	1	0	1	0	0	0	0	0	0	0	2
VARICELA (B01.-)	684	2.456	1.282	1.688	977	1.173	1.338	1.132	1.808	367	116	65	4	13.090
HEPATITIS AGUDA TIPO "B" (B16.-)	2	2	8	8	3	9	7	7	14	8	1	2	0	71
HEPATITIS AG. TIPO "C" (B17.1,B18.2)	0	1	1	2	1	2	2	0	3	3	0	0	0	15
HEPAT. OTRAS AGUD. (B17.-)	6	39	41	44	17	31	36	31	38	7	2	4	0	296
HEPATITIS NO ESPECIF. (B19.-)	35	484	329	369	173	209	227	209	364	110	29	34	3	2.575
PARALISIS FLACIDA < 15a. (G82.0)	0	3	2	6	0	0	0	0	0	0	0	0	0	11
NEUMONÍA (J12-J18)	6.406	10.894	1.767	1.536	970	1.039	1.166	1.522	4.063	2.950	1.278	2.910	78	36.579
INTOX. POR PLAGUICIDAS (T60.-)	6	48	8	8	7	8	14	18	35	13	3	7	0	175
MORD. SOSP. DE RABIA (A82)	222	2.202	1.151	1.633	1.008	1.024	1.013	838	1.961	1.200	369	540	19	13.180
FIEBRE (R50)	35.429	67.446	20.330	18.414	11.686	11.073	13.522	12.005	20.555	8.346	2.785	3.072	224	224.887
EFEC. ADVERSOS DE MEDICAMENTOS(Y40-Y57)	43	93	35	58	23	44	49	63	232	138	33	62	1	874
EFEC. ADVERS. DE VACUNAS (Y58-Y59)	0	12	1	0	0	0	1	0	9	3	0	2	0	28
RINOFARINGITIS AGUDA (J00)	23.584	47.157	15.808	14.710	8.899	8.483	9.836	10.398	20.737	11.030	3.589	3.512	50	177.793
SINUSITIS AGUDA (J01)	257	775	525	668	594	831	1.277	1.765	4.485	2.374	684	576	3	14.814
FARINGITIS AGUDA (J02)	4.776	16.080	6.175	6.873	5.090	5.291	7.369	7.861	17.230	8.491	2.197	2.046	45	89.524
AMIGDALITIS AGUDA (J03)	11.336	54.248	19.506	20.626	13.162	13.886	18.092	19.173	40.072	15.808	3.776	3.077	105	232.867
LARINGITIS Y TRAQUEITIS AGUDA (J04)	688	2.497	763	636	392	405	373	447	1.107	601	181	129	4	8.223
LARINGITIS OBSTRUCTIVA AGUDA Y EPIGLOTITIS (J05)	136	435	164	145	115	138	125	190	352	203	102	86	0	2.191
IRA VIAS RESP. SUP. Y SITIOS MULTIPLES NO ESPECIF.(J06)	30.039	90.914	34.352	34.738	22.674	22.568	26.005	28.530	63.512	35.678	12.685	13.793	63	415.551
BRONQUITIS AGUDA (J20)	12.769	34.541	9.895	9.182	6.076	6.204	7.787	9.609	26.606	16.222	5.144	6.342	79	150.456
BRONQUIOLITIS AGUDA MENOR DE 2 AÑOS (J21)	8	11.760	0	0	0	0	0	0	0	0	0	0	1	11.769
IRA NO ESPECIF.VIAS RESP.INFERIORES (J22)	10.404	29.074	9.967	9.594	6.297	6.027	6.981	8.638	18.995	11.352	3.967	4.652	81	126.029
INFECCIÓN RESPIRATORIA AGUDA GRAVE (J22)	550	1.313	322	244	111	111	134	202	509	238	68	179	9	3.990
PESTE (A20)	0	0	0	0	0	0	0	0	0	0	0	0	0	0
SINDROME RESPIRATORIO AGUDO SEVERO SARS (U04.9)	0	0	0	0	0	0	0	0	0	0	0	0	0	0
VIRUELA (B03)	0	0	0	0	0	0	0	0	0	0	0	0	0	0
RUMOR DE EPIZOOTIAS	0	0	0	0	0	0	0	0	0	0	0	0	0	0
CHAGAS AGUDO (B57.1)	0	0	0	0	0	0	0	0	0	0	0	0	0	0
HANTAVIROSIS (SCPH) (B33.4)	0	0	0	0	0	0	0	0	0	0	0	0	0	0
SINDROME DE RUBÉOLA CONGENITA (P35.9)	0	0	0	0	0	0	0	0	0	0	0	0	0	0
MALARIA VIVAX (B51)	3	21	12	8	8	9	18	18	35	13	2	5	0	152
MALARIA FALCIPARUM (B50)	0	0	0	0	0	0	0	0	0	0	0	0	0	0
MALARIA MALARIAE (B52)	0	0	0	0	0	0	0	0	0	0	0	0	0	0
MALARIA MIXTA (B50,B51,B52)	0	0	0	0	0	0	0	0	0	0	0	0	0	0
FIEBRE DEL OESTE DEL NILO (A92.3)	0	0	0	0	0	0	0	0	0	0	0	0	0	0
TOTAL DE PACIENTES ATENDIDOS	452.485	1.006.724	515.007	629.197	493.183	583.381	865.509	1.193.312	2.415.312	1.808.486	650.180	745.047	2.410	11.360.233
TOTAL DE PACIENTES HOSPITALIZADOS POR TODAS CAUSAS	5.926	7.229	1.971	2.349	1.714	2.106	3.749	5.517	17.460	13.411	5.555	11.240	188	78.415

Fuente: EPI-12. Dirección de Vigilancia Epidemiológica